

CORTE A'A

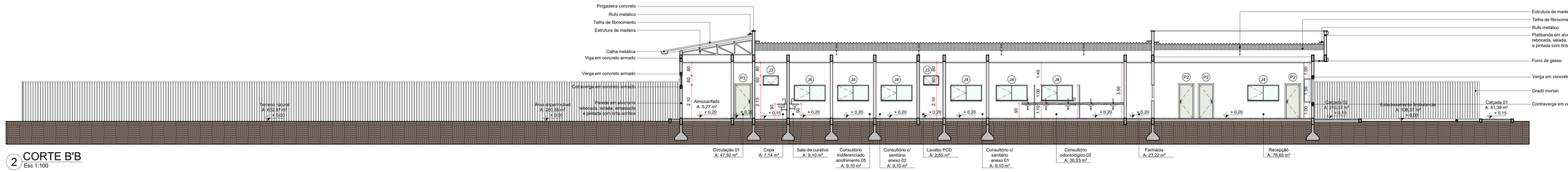

2 CORTE B'B
Esc 1:100

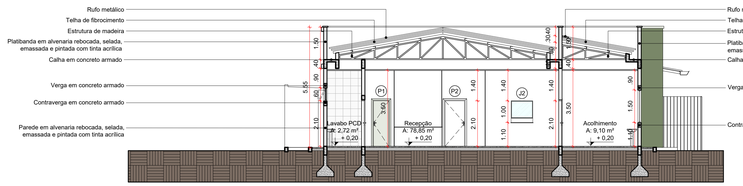

3 CORTE C'C
Esc 1:100

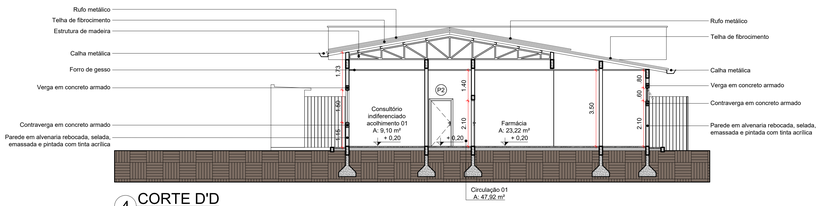

4 CORTE D'D
Esc 1:100

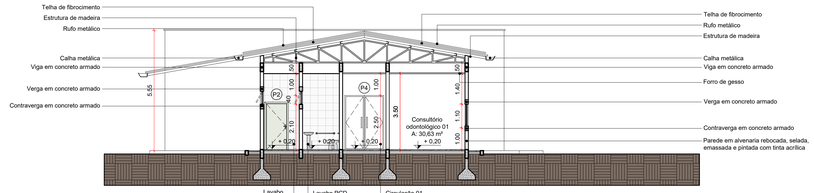

5 CORTE E'E
Esc 1:100

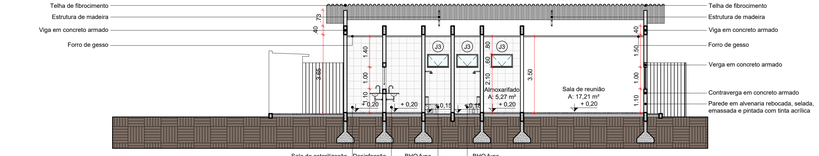

6 CORTE F'F
Esc 1:100

QUADRO DE ESQUADRIAS

CÓDIGO	DIMENSÃO (LxA)	PEITORIL (M)	ABERTURA	DESCRIÇÃO	QTD
PORTA					
P1	0,80 x 2,10	——	ABRIR	PORTA EM ALUMÍNIO, 01 FOLHA	04
P2	0,90 x 2,10	——	ABRIR	PORTA EM ALUMÍNIO, 01 FOLHA	26
P3	1,00 x 2,10	——	ABRIR	PORTA EM ALUMÍNIO, 01 FOLHA	01
P4	1,80 x 2,50	——	CORRER	PORTA EM ALUMÍNIO E VIDRO, 02 FOLHAS	01
P5	1,20 x 2,10	——	ABRIR	PORTÃO EM TELA ARAME GALVANIZADO, 02 FOLHAS	03
JANELA					
J1	0,60 x 1,00	1,10	FIXA	JANELA DE VIDRO, 01 FOLHA (janela de dispensação)	01
J2	1,00 x 1,00	1,10	FIXA	JANELA DE VIDRO, 01 FOLHA (janela de dispensação)	01
J3	1,00 x 0,60	2,10	MAXIM-AR	JANELA EM ALUMÍNIO E VIDRO, 01 FOLHA	12
J4	2,00 x 1,00	1,10	CORRER	JANELA EM ALUMÍNIO E VIDRO, 02 FOLHAS	20
PELE DE VIDRO					
PV1	1,73 x 1,50	1,00	FIXA	PELE DE VIDRO	01
PV2	3,68 x 1,50	1,00	FIXA	PELE DE VIDRO	01
PV3	3,02 x 1,50	1,00	FIXA	PELE DE VIDRO	01
PV4	0,73 x 1,50	1,00	FIXA	PELE DE VIDRO	01

ESTADO DO AMAPÁ
PREFEITURA MUNICIPAL DE SANTANA
PMS

ANO: 2025 | TIPO: ARQ | FOLHA: 05/07

SECRETARIA MUNICIPAL DE OBRAS PÚBLICAS E SERVIÇOS URBANOS - SEMOP
SUBSECRETARIA DE PROJETOS E OBRAS ESTRATÉGICAS - SPOE

CONVENENTE: PREFEITURA MUNICIPAL DE SANTANA
LOCAL: BAIRRO ACQUAVILLE - SANTANA/AP
MODIFICAÇÕES

AUTOR DO PROJETO:
Documento assinado digitalmente
gov.br
SURAN SOARES NUNES
Data: 17/07/2025 09:53:30-0300
Verifique em https://validar.iti.gov.br
SURAN SOARES NUNES
Arquiteto e Urbanista
CAU/AP: A2439696-9

OBRA: CONSTRUÇÃO DA UBS DO ACQUAVILLE NO MUNICÍPIO DE SANTANA - AP
CONTEÚDO: CORTES
REFERÊNCIAS: 0°01'36.4"S 51°11'15.6"W
CAD: SURAN SOARES NUNES
DATA: 07/2025
PREFEITO MUNICIPAL: Sebastião Ferreira da Rocha
VISTO:
DIM: METRO
SECRETÁRIO DE OBRAS: Anderson Ricardo de Almeida Feio
ESC: INDICADA

A
B
C
D
E
F
G

Av. Santana, nº 2913 - Bairro Paraíso, Santana-AP