



# **MEMORIAL FOTOGRÁFICO E DESCRITIVO**

**ESCOLA DO CÓRREGO DA BÁRBARA**



## INTRODUÇÃO:

O presente Memorial Descritivo Fotográfico tem o objetivo de caracterizar o imóvel da Escola no Córrego da Bárbara, localidade do Município de Senhora de Oliveira. As fotos foram tiradas em visita técnica realizada no dia 09 de agosto de 2023. O imóvel possui uma área construída de 397,00 m<sup>2</sup>.

Abaixo segue a relação de seus ambientes, bem como sua área útil:

Ambiente	Área
Sala 1	11,20 m <sup>2</sup>
Sala 2	13,20 m <sup>2</sup>
Sala 3	14,00 m <sup>2</sup>
Sala 4	12,40 m <sup>2</sup>
Sala 5	31,11 m <sup>2</sup>
Sala 6	31,11 m <sup>2</sup>
Sala 7	31,11 m <sup>2</sup>
Sala 8	30,86 m <sup>2</sup>
W.C	3,22 m <sup>2</sup>
W.C Feminino	5,32 m <sup>2</sup>
W.C. Masculino	5,32 m <sup>2</sup>
Cozinha	31,71 m <sup>2</sup>
Dispensa	4,20 m <sup>2</sup>
Pátio	145,8 m <sup>2</sup>
Área Descoberta	97,50 m <sup>2</sup>



**MEMORIAL FOTOGRÁFICO:**



**Figura 1**



**Figura 2**



**Figura 3**



**Figura 4**



**Figura 5**



**Figura 6**



**Figura 7**



**Figura 8**



**Figura 9**



**Figura 10**



**Figura 11**

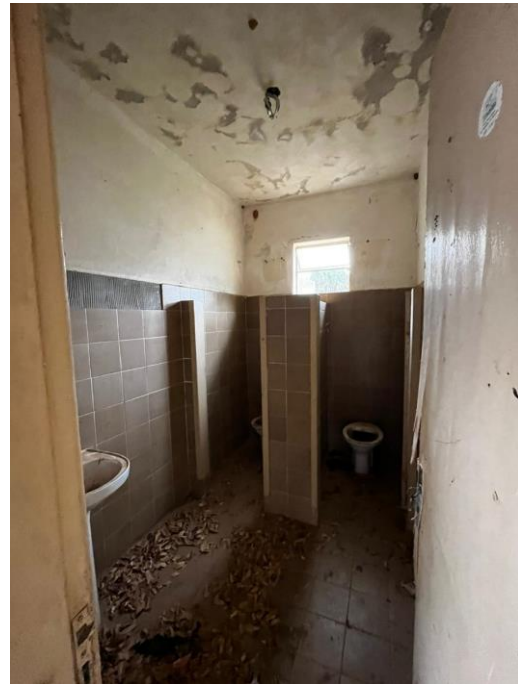

**Figura 12**



**ENCERRAMENTO:**

Este trabalho teve como finalidade descrever as características e suas benfeitorias. O presente memorial é composto de oito (08) páginas.

À disposição para esclarecimentos.

Senhora de Oliveira, 10 de agosto de 2023.

---

LUÍS AUGUSTO DE PAULA  
ENG. CIVIL – CREA-MG 208.859/D