

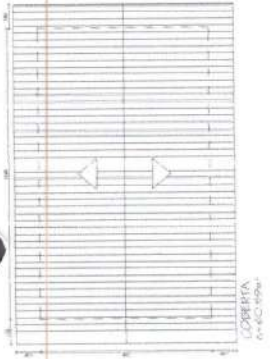

6 PLANTA DE LOCALIZAÇÃO

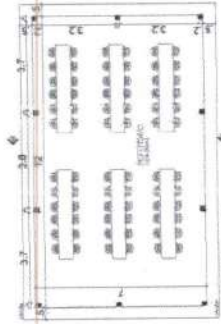

COBERTA
150m²



PLANTA DA BAIXA
150m²

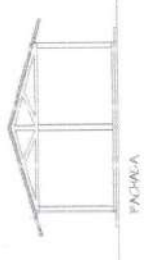

FACHADA

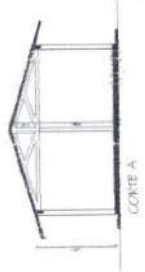

CORTE A

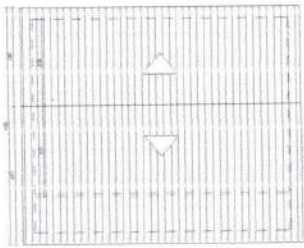
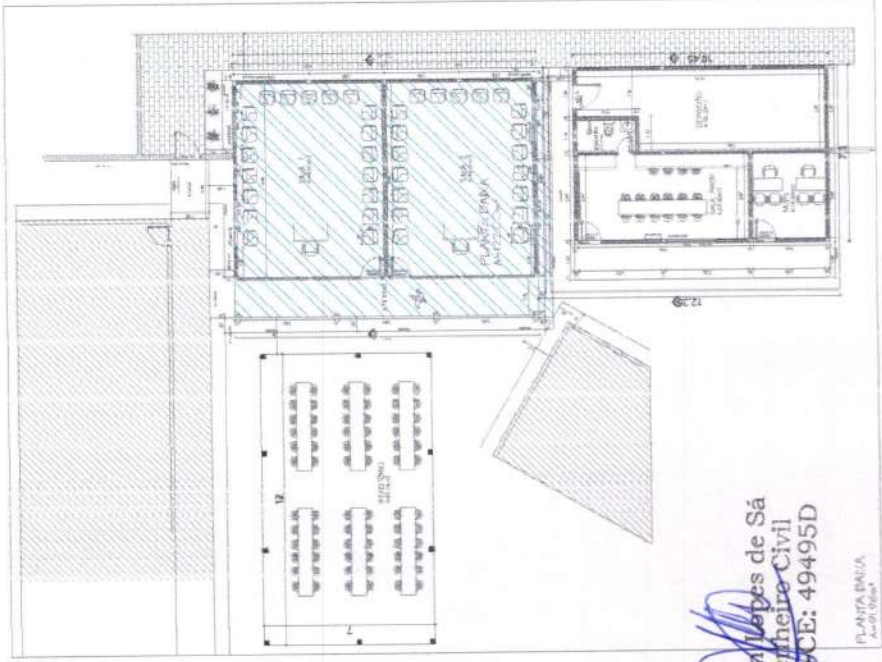

COBERTA
230m²

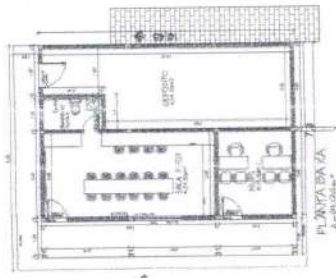

PLANTA DA BAIXA
230m²

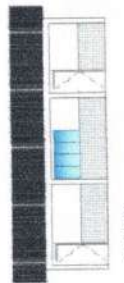

FACHADA

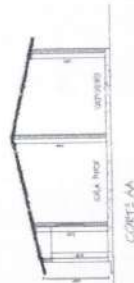

CORTE A

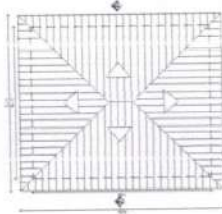

COBERTA
100m²

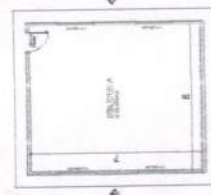

PLANTA DA BAIXA
100m²

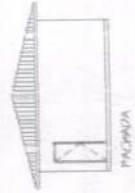

FACHADA

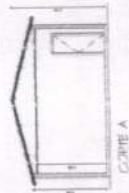

CORTE A



PROPRIETÁRIO

PROJETO

CÁLCULO

REVISÃO

DESCRIÇÃO

DATA

REFORÇOS

PROJETO

ESCALA

VARIADA

Folha

1347

Rubrica

ORÇAMENTO - PRELIMINAR / ARQUITETÔNICO

AMPLIAÇÃO DA ENFERMEIRAGEM HELIOPORTUÁRIO AEROMARÍTIMO

CLIENTE (LOCAL) INSTITUIÇÃO MUNICIPAL DE SAÚDE DE JIJOCA DE JERICOACOARA

PROF. (PROFESSOR) ROBERTO LOPES DE SÁ

PROF. (PROFESSOR) ROBERTO LOPES DE SÁ

PROF. (PROFESSOR) ROBERTO LOPES DE SÁ

PROF. (PROFESSOR) ROBERTO LOPES DE SÁ

PROF. (PROFESSOR) ROBERTO LOPES DE SÁ

Robson Lopes de Sá
Engenheiro Civil
CREA/CE: 49495D

PLANTA BAIXA
A-01/01

ROBSON LOPES DE SÁ - CREA/CE: 49495D

REFEITÓRIO

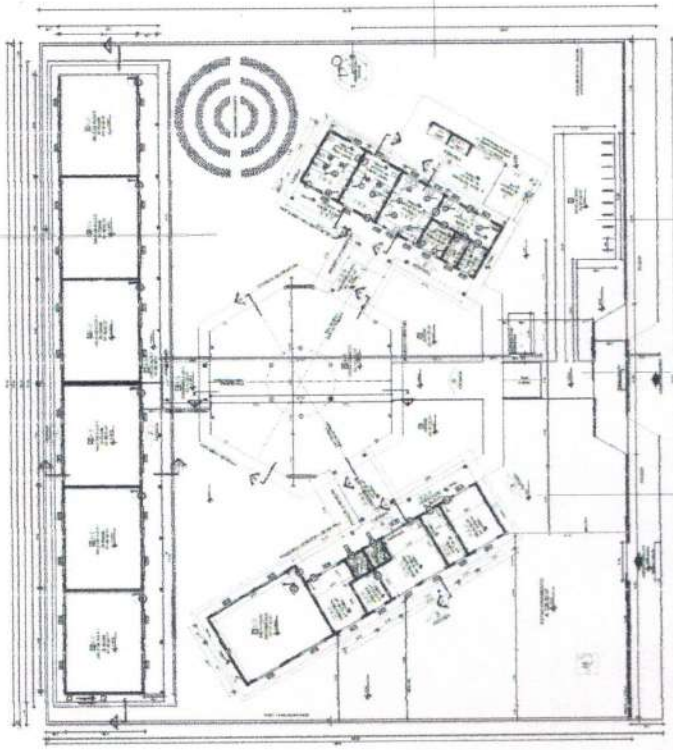

SALA PROFESSORES / DEPÓSITO / NÍLPS

PASSARELA

BIBLIOTECA

COBERTA

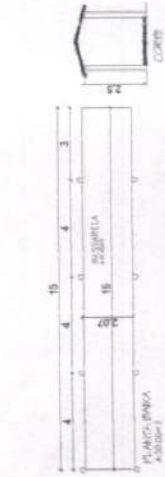
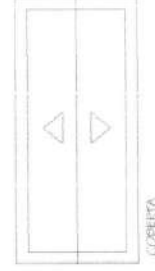

Robson Lopes de Sá
 Engenheiro CIVIL
 CREA-CE: 49495D

Rúbrica

PROJETO: OBRA PROJETO - PRE-RECTIVO / ARQUITETÔNICO
 AMPLIAÇÃO DA EMF PROFESSORA SILVIA HELENA IBRÃO ARQUITETÔNICO

PROPRIETÁRIO: CREA

PROJETO: _____

CALCULO: _____

REVISÃO: _____

DESCRIÇÃO: _____

DATA: _____

RESPONSÁVEL: _____

PROJETA: _____

ESCALA: _____

VERSÃO: _____

Folha 1348



ROBSON LOPES DE SÁ - CREA/CE: 44495

MEMÓRIAS DE CÁLCULO		Folha 135	
OBRA:	ESCOLA PROFESSORA SÍLVIA HELENA ARAÚJO	DATA : 14/01/2026	BDI : 25,92%
LOCAL:	Avenida Josafá Diogo de Carvalho, nº 1.404, Centro - Jijoca de Jericoacoara-CE	FONTE	VERSÃO
PROPRIETÁRIO:	Município de Jijoca de Jericoacoara	ORSE	2025/11
		SEINFRA	028.1 COM DESONERAÇÃO
		SINAPI	2025/12 COM DESONERAÇÃO
		PRÓPRIA	PRÓPRIA
		HORA	MES
		111	02/2026
		84,44%	47,48%
		92,17%	53,50%
		0,00%	0,00%

1.1. ADM Administração local (%)

		Total	QTD
Administração local	Total	100,00	100,00
			100,00

TOTAL DA MEMÓRIA DE CÁLCULO: 100,00

2.1. 103689 FORNECIMENTO E INSTALAÇÃO DE PLACA DE OBRA COM CHAPA GALVANIZADA E ESTRUTURA DE MADEIRA. AF_03/2022_PS (M2)

		Largura	Altura	QTD
Placa da obra	Largura*Altura	3,00	1,50	4,50
				4,50

TOTAL DA MEMÓRIA DE CÁLCULO: 4,50

2.2. 98524 LIMPEZA MANUAL DE VEGETAÇÃO EM TERRENO COM ENXADA. AF_03/2024 (M2)

		Comprimento	Largura	QTD
Refeitório	Comprimento*Largura	12,00	7,00	84,00
Sala dos Professores/Depósito	Comprimento*Largura	10,45	8,80	91,96
Biblioteca	Comprimento*Largura	7,00	6,00	42,00
				217,96

TOTAL DA MEMÓRIA DE CÁLCULO: 217,96

2.3. 97622 DEMOLIÇÃO DE ALVENARIA DE BLOCO FURADO, DE FORMA MANUAL, SEM REAPROVEITAMENTO. AF_09/2023 (M3)

		Comprimento	Altura	Espessura	QTD
Demolição do muro	Comprimento*Altura*Espessura	11,25	2,00	0,15	3,38
					3,38

TOTAL DA MEMÓRIA DE CÁLCULO: 3,38

2.4. 98458 TAPUME COM COMPENSADO DE MADEIRA. AF_03/2024 (M2)

		Perímetro	Altura	QTD
Sala dos Professores/Depósito	Perímetro*Altura	24,75	2,00	49,50
Refeitório	Perímetro*Altura	46,00	2,00	92,00
Biblioteca	Perímetro*Altura	34,00	2,00	68,00
				209,50

TOTAL DA MEMÓRIA DE CÁLCULO: 209,50

2.5. 99059 LOCAÇÃO CONVENCIONAL DE OBRA, UTILIZANDO GABARITO DE TÁBUAS CORRIDAS PONTALETADAS A CADA 2,00M - 2 UTILIZAÇÕES. AF_03/2024 (M)

		Perímetro	QTD
Bloco Sala dos Professores	Perímetro	39,50	39,50
Refeitório	Perímetro	38,00	38,00
Biblioteca	Perímetro	26,00	26,00
			103,50

MEMÓRIAS DE CÁLCULO

	OBRA:	ESCOLA PROFESSORA SÍLVIA HELENA ARAÚJO	DATA:	14/01/2026	BDI:	25,74%
	LOCAL:	Avenida Josafá Diogo de Carvalho, nº 1.404, Centro - Jijoca de Jericoacoara-CE	FONTE:	VERSÃO	Rubrica	
	PROPRIETÁRIO:	Município de Jijoca de Jericoacoara	ORSE	2025/11	111,36%	69,62%
			BEINFRA	026.1 COM DESONERAÇÃO	84,44%	47,48%
			SINAPI	2025/12 COM DESONERAÇÃO	92,17%	53,50%
			PRÓPRIA	PRÓPRIA	0,00%	0,00%

TOTAL DA MEMÓRIA DE CÁLCULO: 103,50

3.1. 93358 ESCAVAÇÃO MANUAL DE VALA. AF_09/2024 (M3)

		Comprimento	Largura	Profundidade	Quantidade	QTD
Sapatas Refeitório	Comprimento*Largura*Profundidade*Quantidade	1,00	1,00	1,50	10,00	15,00
Baldrame Refeitório	Comprimento*Largura*Profundidade*Quantidade	38,00	0,20	0,60	1,00	4,56
Sapatas Sala dos Professores/Depósito	Comprimento*Largura*Profundidade*Quantidade	1,00	1,00	1,50	16,00	24,00
Baldrame Sala dos Professores/Depósito	Comprimento*Largura*Profundidade*Quantidade	52,25	0,20	0,60	1,00	6,27
Sapatas Biblioteca	Comprimento*Largura*Profundidade*Quantidade	1,00	1,00	1,50	6,00	9,00
Baldrame Biblioteca	Comprimento*Largura*Profundidade*Quantidade	26,00	0,20	0,60	1,00	3,12
						61,95

TOTAL DA MEMÓRIA DE CÁLCULO: 61,95

3.2. C0095 APILOAMENTO DE PISO OU FUNDO DE VALAS C/MAÇO DE 30 A 60 KG (M2)

		Comprimento	Largura	Quantidade	QTD
Sapatas Refeitório	Comprimento*Largura*Quantidade	1,00	1,00	10,00	10,00
Sapatas Sala dos Professores/Depósito	Comprimento*Largura*Quantidade	1,00	1,00	16,00	16,00
Sapatas Biblioteca	Comprimento*Largura*Quantidade	1,00	1,00	6,00	6,00
					32,00

TOTAL DA MEMÓRIA DE CÁLCULO: 32,00

3. 104737 REATERRO MANUAL DE VALAS, COM PLACA VIBRATÓRIA. AF_08/2023 (M3)

		Vescavação	Vconcreto	QTD
	Vescavação-Vconcreto	61,95	24,26	37,69
				37,69

TOTAL DA MEMÓRIA DE CÁLCULO: 37,69

3.4. 101118 ESCAVAÇÃO HORIZONTAL EM SOLO DE 1A CATEGORIA COM TRATOR DE ESTEIRAS (125HP/LÂMINA: 2,70M3). AF_07/2020 (M3)

		Área	Altura	QTD
Refeitório	Área*Altura	84,00	0,30	25,20
Sala dos Professores	Área*Altura	24,50	0,30	7,35
Banheiro	Área*Altura	3,17	0,30	0,95
NUPS	Área*Altura	10,50	0,30	3,15
Depósito	Área*Altura	30,30	0,30	9,09
Biblioteca	Área*Altura	42,00	0,30	12,60
				58,34

TOTAL DA MEMÓRIA DE CÁLCULO: 58,34



MEMÓRIAS DE CÁLCULO			
OBRA:	ESCOLA PROFESSORA SÍLVIA HELENA ARAÚJO	DATA : 14/01/2025	BPI - 7,43%
LOCAL:	Avenida Josafá Diogo de Carvalho, nº 1.404, Centro - Jijoca de Jericoacoara-CE	FONTE	VERSÃO
PROPRIETÁRIO:	Município de Jijoca de Jericoacoara	ORSE	2025/11
		BEINFRA	028.1 COM DESONERAÇÃO
		SINAPI	2025/12 COM DESONERAÇÃO
		PRÓPRIA	PRÓPRIA
			Rubrica
			111,36% 59,82%
			84,44% 47,40%
			92,17% 53,50%
			0,00% 0,00%

3.5. 97918 TRANSPORTE COM CAMINHÃO BASCULANTE DE 6 M³, EM VIA URBANA PAVIMENTADA, DMT ATÉ 30 KM (UNIDADE: TXKM), AF_07/2020 (TXKM)

	Volume	Taxa	DMT	Empotamento	QTD
Volume*Taxa*DMT*Empotamento	58,34	1,92	16,00	1,14	2.043,11
					2.043,11

TOTAL DA MEMÓRIA DE CÁLCULO: 2.043,11

3.6. 105561 EXECUÇÃO E COMPACTAÇÃO DE CORPO DE ATERRO DE ATERRO (95% DE ENERGIA DO PROCTOR NORMAL) COM SOLO PREDOMINANTEMENTE ARENOSO, EM CAMADAS COM ESPESSURA DE 10 CM - EXCLUSIVE ESCAVAÇÃO, CARGA E TRANSPORTE E SOLO. AF_09/2024 (M3)

	Área	Altura	QTD
Refeitório	Área*Altura	84,00	0,30
Sala dos Professores	Área*Altura	24,50	0,30
Banheiro	Área*Altura	3,17	0,30
NUPS	Área*Altura	10,50	0,30
Depósito	Área*Altura	30,30	0,30
Biblioteca	Área*Altura	42,00	0,30
			58,34

TOTAL DA MEMÓRIA DE CÁLCULO: 58,34

3.7. C2840 INDENIZAÇÃO DE JAZIDA (M3)

	Área	Altura	QTD
Refeitório	Área*Altura	84,00	0,30
Sala dos Professores	Área*Altura	24,50	0,30
Banheiro	Área*Altura	3,17	0,30
NUPS	Área*Altura	10,50	0,30
Depósito	Área*Altura	30,30	0,30
Biblioteca	Área*Altura	42,00	0,30
			58,34

TOTAL DA MEMÓRIA DE CÁLCULO: 58,34

4.1. 96619 LASTRO DE CONCRETO MAGRO, APLICADO EM BLOCOS DE COROAMENTO OU SAPATAS, ESPESSURA DE 5 CM. AF_01/2024 (M2)

	Comprimento	Largura	Quantidade	QTD
Sapatas Refeitório	Comprimento*Largura*Quantidade	1,00	1,00	10,00
Sapatas Sala dos Professores/Depósito	Comprimento*Largura*Quantidade	1,00	1,00	16,00
Sapatas Biblioteca	Comprimento*Largura*Quantidade	1,00	1,00	6,00
				32,00

TOTAL DA MEMÓRIA DE CÁLCULO: 32,00

4.2. 101166 ALVENARIA DE EMBASAMENTO COM BLOCO ESTRUTURAL DE CERÂMICA, DE 14X19X29CM E ARGAMASSA DE ASSENTAMENTO COM PREPARO EM BETONEIRA. AF_05/2020 (M3)

MEMÓRIAS DE CÁLCULO			
OBRA:	ESCOLA PROFESSORA SILVIA HELENA ARAÚJO	DATA : 14/04/2020	BDI : 53,82%
LOCAL:	Avenida Josafá Diogo de Carvalho, nº 1.404, Centro - Jijoca de Jericoacoara-CE	FONTE	VERSÃO
PROPRIETÁRIO:	Município de Jijoca de Jericoacoara	ORSE	2025/11
		BEINFRA	028.1 COM DESONERAÇÃO
		SINAPI	2025/12 COM DESONERAÇÃO
		PRÓPRIA	PRÓPRIA
			Rubrica MES
			111,36% 69,82%
			84,44% 47,48%
			92,17% 53,50%
			0,00% 0,00%

		Comprimento	Largura	Altura	QTD
Baldrame Refeitório	Comprimento*Largura* Altura	38,00	0,20	0,20	1,52
Baldrame Sala dos Professores/Depósito	Comprimento*Largura* Altura	52,25	0,20	0,20	2,09
Baldrame Biblioteca	Comprimento*Largura* Altura	26,00	0,20	0,20	1,04
					4,65

TOTAL DA MEMÓRIA DE CÁLCULO: 4,65

4.3. 92431 MONTAGEM E DESMONTAGEM DE FÔRMA DE PILARES RETANGULARES E ESTRUTURAS SIMILARES, PÉ-DIREITO SIMPLES, EM CHAPA DE MADEIRA COMPENSADA PLASTIFICADA, 10 UTILIZAÇÕES. AF_09/2020 (M2)

		Perímetro	Altura	Quantidade	Utilizações	QTD
Sapatas Refeitório	(Perímetro*Altura*Quan- tidade)/Utilizações	3,20	0,50	10,00	10,00	1,60
Baldrame Refeitório	(Perímetro*Altura*Quan- tidade)/Utilizações	38,00	1,00	1,00	10,00	3,80
Pilares Refeitório	(Perímetro*Altura*Quan- tidade)/Utilizações	1,20	4,00	10,00	10,00	4,80
Sapatas Sala dos Professores/Depósito	(Perímetro*Altura*Quan- tidade)/Utilizações	3,20	0,50	16,00	10,00	2,56
Baldrame Sala dos Professores/Depósito	(Perímetro*Altura*Quan- tidade)/Utilizações	52,25	0,95	1,00	10,00	4,96
Pilares Sala dos Professores/Depósito	(Perímetro*Altura*Quan- tidade)/Utilizações	0,80	4,00	16,00	10,00	5,12
Sapatas da Biblioteca	(Perímetro*Altura*Quan- tidade)/Utilizações	3,20	0,50	6,00	10,00	0,96
Baldrame da Biblioteca	(Perímetro*Altura*Quan- tidade)/Utilizações	26,00	0,95	1,00	10,00	2,47
Pilares da Biblioteca	(Perímetro*Altura*Quan- tidade)/Utilizações	0,80	4,00	6,00	10,00	1,92
						28,19

TOTAL DA MEMÓRIA DE CÁLCULO: 28,19

4.4. 92468 MONTAGEM E DESMONTAGEM DE FÔRMA DE VIGA, ESCORAMENTO METÁLICO, PÉ-DIREITO SIMPLES, EM CHAPA DE MADEIRA PLASTIFICADA, 10 UTILIZAÇÕES. AF_09/2020 (M2)

		Perímetro	Altura	Quantidade	Utilizações	QTD
Vigas Refeitório	(Perímetro*Altura*Quan- tidade)/Utilizações	38,00	1,00	1,00	10,00	3,80
Vigas Sala dos Professores/Depósito	(Perímetro*Altura*Quan- tidade)/Utilizações	52,25	0,95	1,00	10,00	4,96
Vigas Biblioteca	(Perímetro*Altura*Quan- tidade)/Utilizações	26,00	0,95	1,00	10,00	2,47
						11,23

TOTAL DA MEMÓRIA DE CÁLCULO: 11,23

4.5. C4151 ARMADURA DE AÇO CA 50/60 (KG)

MEMÓRIAS DE CÁLCULO			
OBRA:	ESCOLA PROFESSORA SILVIA HELENA ARAUJO	DATA : 14/01/2026	BDI : 26,92%
LOCAL:	Avenida Josafá Diogo de Carvalho, nº 1.404, Centro - Jijoca de Jericoacoara-CE	FONTE	VERSÃO
PROPRIETÁRIO:	Município de Jijoca de Jericoacoara	ORSE	2025/11
		SEINFRA	028.1 COM DESONERAÇÃO
		SINAPI	2025/12 COM DESONERAÇÃO
		PRÓPRIA	PRÓPRIA
			Rubrica
			111,36% 69,82%
			84,44% 47,48%
			92,17% 53,50%
			0,00% 0,00%

	Vconcreto	Taxa	QTD
Vconcreto*Taxa	32,23	85,00	2.739,55
			2.739,55

TOTAL DA MEMÓRIA DE CÁLCULO: 2.739,55

4.6. 94965 CONCRETO FCK = 25MPA, TRAÇO 1:2,3:2,7 (EM MASSA SECA DE CIMENTO/ AREIA MÉDIA/ BRITA 1) - PREPARO MECÂNICO COM BETONEIRA 400 L. AF_05/2021 (M3)

		Comprimento	Largura	Altura	Quantidade	QTD
Sapatas Refeitório	Comprimento*Largura* Altura*Quantidade	0,80	0,80	0,50	10,00	3,20
Pilares de arranque - Refeitório	Comprimento*Largura* Altura*Quantidade	0,40	0,20	1,00	10,00	0,80
Baldrame Refeitório	Comprimento*Largura* Altura*Quantidade	38,00	0,20	0,40	1,00	3,04
Pilares do Refeitório	Comprimento*Largura* Altura*Quantidade	0,40	0,20	3,00	10,00	2,40
Vigas do Refeitório	Comprimento*Largura* Altura*Quantidade	38,00	0,20	0,40	1,00	3,04
Sapatas Sala dos Professores/Depósito	Comprimento*Largura* Altura*Quantidade	0,80	0,80	0,50	16,00	5,12
Pilares de arranque - Sala dos Professores/Depósito	Comprimento*Largura* Altura*Quantidade	0,25	0,15	1,00	16,00	0,60
Baldrame Sala dos Professores/Depósito	Comprimento*Largura* Altura*Quantidade	52,25	0,15	0,40	1,00	3,14
Pilares - Sala dos Professores/Depósito	Comprimento*Largura* Altura*Quantidade	0,25	0,15	3,00	16,00	1,80
Vigas - Sala dos Professores/Depósito	Comprimento*Largura* Altura*Quantidade	52,25	0,15	0,40	1,00	3,14
Sapatas Biblioteca	Comprimento*Largura* Altura*Quantidade	0,80	0,80	0,50	6,00	1,92
Pilares de arranque Biblioteca	Comprimento*Largura* Altura*Quantidade	0,25	0,15	1,00	6,00	0,23
Baldrame Biblioteca	Comprimento*Largura* Altura*Quantidade	26,00	0,15	0,40	1,00	1,56
Pilares Biblioteca	Comprimento*Largura* Altura*Quantidade	0,25	0,15	3,00	6,00	0,68
Vigas Biblioteca	Comprimento*Largura* Altura*Quantidade	26,00	0,15	0,40	1,00	1,56
						32,23

TOTAL DA MEMÓRIA DE CÁLCULO: 32,23

4.7. 103670 LANÇAMENTO COM USO DE BALDES, ADENSAMENTO E ACABAMENTO DE CONCRETO EM ESTRUTURAS. AF_02/2022 (M3)

MEMÓRIAS DE CÁLCULO				Folha	
OBRA:	ESCOLA PROFESSORA SÍLVIA HELENA ARAÚJO	DATA : 14/01/2028	BDI : 25,92%	3356 Rubrica	
LOCAL:	Avenida Josafá Diogo de Carvalho, nº 1.404, Centro - Jijoca de Jericoacoara-CE	FONTE	VERSÃO		
PROPRIETÁRIO:	Município de Jijoca de Jericoacoara	ORSE	2025/11		
		BEINFRA	028.1 COM DESONERAÇÃO	84,44%	47,48%
		SINAPI	2025/12 COM DESONERAÇÃO	92,17%	53,50%
		PRÓPRIA	PRÓPRIA	0,00%	0,00%

		Comprimento	Largura	Altura	Quantidade	QTD
Sapatas Refeitório	Comprimento*Largura* Altura*Quantidade	0,80	0,80	0,50	10,00	3,20
Pilares de arranque - Refeitório	Comprimento*Largura* Altura*Quantidade	0,40	0,20	1,00	10,00	0,80
Baldrame Refeitório	Comprimento*Largura* Altura*Quantidade	38,00	0,20	0,40	1,00	3,04
Pilares do Refeitório	Comprimento*Largura* Altura*Quantidade	0,40	0,20	3,00	10,00	2,40
Vigas do Refeitório	Comprimento*Largura* Altura*Quantidade	38,00	0,20	0,40	1,00	3,04
Sapatas Sala dos Professores/Depósito	Comprimento*Largura* Altura*Quantidade	0,80	0,80	0,50	16,00	5,12
Pilares de arranque - Sala dos Professores/Depósito	Comprimento*Largura* Altura*Quantidade	0,25	0,15	1,00	16,00	0,60
Baldrame Sala dos Professores/Depósito	Comprimento*Largura* Altura*Quantidade	52,25	0,15	0,40	1,00	3,14
Pilares - Sala dos Professores/Depósito	Comprimento*Largura* Altura*Quantidade	0,25	0,15	3,00	16,00	1,80
Vigas - Sala dos Professores/Depósito	Comprimento*Largura* Altura*Quantidade	52,25	0,15	0,40	1,00	3,14
Sapatas Biblioteca	Comprimento*Largura* Altura*Quantidade	0,80	0,80	0,50	6,00	1,92
Pilares de arranque Biblioteca	Comprimento*Largura* Altura*Quantidade	0,25	0,15	1,00	6,00	0,23
Baldrame Biblioteca	Comprimento*Largura* Altura*Quantidade	26,00	0,15	0,40	1,00	1,56
Pilares Biblioteca	Comprimento*Largura* Altura*Quantidade	0,25	0,15	3,00	6,00	0,68
Vigas Biblioteca	Comprimento*Largura* Altura*Quantidade	26,00	0,15	0,40	1,00	1,56
						32,23

TOTAL DA MEMÓRIA DE CÁLCULO: 32,23

5.1. 98557 IMPERMEABILIZAÇÃO DE SUPERFÍCIE COM EMULSÃO ASFÁLTICA, 2 DEMÃOS. AF_09/2023 (M2)

		Comprimento	Largura	QTD
Baldrame Sala dos Professores/Depósito	Comprimento*Largura	52,25	0,95	49,64
Baldrame Biblioteca	Comprimento*Largura	26,00	0,95	24,70
				74,34

TOTAL DA MEMÓRIA DE CÁLCULO: 74,34

5.2. C1472 IMPERMEABILIZAÇÃO P/ REBAIXO BANHEIRO E COZINHA C/TINTA ASFÁLTICA (M2)

		Comprimento	Largura	QTD
Banheiro (Piso e até 1,50m da parede)	Comprimento*Largura	5,40	4,30	23,22
				23,22

MEMÓRIAS DE CÁLCULO					
OBRA:	ESCOLA PROFESSORA SILVIA HELENA ARAÚJO		DATA : 14/01/2026	BDI	25,92%
LOCAL:	Avenida Josafá Diogo de Carvalho, nº 1.404, Centro - Jijoca de Jericoacoara-CE		FONTE	VERSÃO	Rubrica
PROPRIETÁRIO:	Município de Jijoca de Jericoacoara		CRSE	2025/11	171,36%
			BEINFRA	028.1 COM DESONERAÇÃO	84,44%
			SINAPI	2025/12 COM DESONERAÇÃO	92,17%
			PRÓPRIA	PRÓPRIA	0,00%
				MES	69,82%
					47,48%
					53,50%
					0,00%
					0,00%

TOTAL DA MEMÓRIA DE CÁLCULO: 23,22

6.1. 103329 ALVENARIA DE VEDAÇÃO DE BLOCOS CERÂMICOS FURADOS NA HORIZONTAL DE 9X19X19 CM (ESPESSURA 9 CM) E ARGAMASSA DE ASSENTAMENTO COM PREPARO MANUAL. AF_12/2021 (M2)

		Perímetro	Altura	Vãos	QTD
Sala dos Professores/Depósito	(Perímetro*Altura)- Vãos	52,25	3,00	8,97	147,78
Biblioteca	(Perímetro*Altura)- Vãos	26,00	3,00	7,68	70,32
					218,10

TOTAL DA MEMÓRIA DE CÁLCULO: 218,10

6.2. 105024 VERGA MOLDADA IN LOCO EM CONCRETO, ESPESSURA DE *10* CM. AF_03/2024 (M)

		Comprimento	QTD
Vãos de portas e janelas	Comprimento	14,70	14,70
			14,70

TOTAL DA MEMÓRIA DE CÁLCULO: 14,70

6.3. 105030 CONTRAVERGA MOLDADA IN LOCO EM CONCRETO, ESPESSURA DE *10* CM. AF_03/2024 (M)

		Comprimento	QTD
Janelas	Comprimento	10,90	10,90
			10,90

TOTAL DA MEMÓRIA DE CÁLCULO: 10,90

7.1. 94570 JANELA DE ALUMÍNIO DE CORRER COM 2 FOLHAS PARA VIDROS (VIDROS INCLUSOS), BATENTE/ REQUADRO 6 A 14 CM, ACABAMENTO COM ACETATO OU BRILHANTE, FIXAÇÃO COM PARAFUSO, SEM GUARNIÇÃO/ ALIZAR, DIMENSÕES 100X120 CM, VEDAÇÃO COM SILICONE, EXCLUSIVE CONTRAMARCO - FORNECIMENTO E INSTALAÇÃO. AF_11/2024 (M2)

		Largura	Altura	Quantidade	QTD
Sala dos Professores	Largura*Altura*Quantidade	2,00	1,00	1,00	2,00
Banheiro	Largura*Altura*Quantidade	0,50	0,50	1,00	0,25
Biblioteca	Largura*Altura*Quantidade	1,50	1,00	4,00	6,00
					8,25

TOTAL DA MEMÓRIA DE CÁLCULO: 8,25

7.2. C1873 PELÍCULA DE INSULFILM (M2)

		Largura	Altura	Quantidade	QTD
Banheiro	Largura*Altura*Quantidade	0,50	0,50	1,00	0,25
					0,25

TOTAL DA MEMÓRIA DE CÁLCULO: 0,25

7.3. C1967 PORTA DE ALUMÍNIO ANODIZADO COMPACTA (M2)

MEMÓRIAS DE CÁLCULO

	OBRA:	ESCOLA PROFESSORA SÍLVIA HELENA ARAÚJO	DATA :	14/01/2026	BDI:	25,92%
	LOCAL:	Avenida Josafá Diogo de Carvalho, nº 1.404, Centro - Jijoca de Jericoacoara-CE	FONTE	VERBAO	PROPRIA	MES
	PROPRIETÁRIO:	Município de Jijoca de Jericoacoara	ORSE	2025/11	Rubrica	89,82%
			SEINFRA	028.1 COM DESONERAÇÃO	84,44%	47,48%
			SINAPI	2025/12 COM DESONERAÇÃO	92,17%	53,50%
			PRÓPRIA	PRÓPRIA	0,00%	0,00%

		Largura	Altura	Quantidade	QTD
Depósito	Largura*Altura*Quantidade	1,00	2,10	1,00	2,10
Sala dos Professores e NUPS	Largura*Altura*Quantidade	0,80	2,10	2,00	3,36
Banheiro	Largura*Altura*Quantidade	0,60	2,10	1,00	1,26
Biblioteca	Largura*Altura*Quantidade	0,80	2,10	1,00	1,68
					8,40

TOTAL DA MEMÓRIA DE CÁLCULO: 8,40

7.4. 91306 FECHADURA DE EMBUTIR SEM CILINDRO, PARA PORTAS INTERNAS, COMPLETA, ACABAMENTO PADRÃO MÉDIO, COM EXECUÇÃO DE FURO - FORNECIMENTO E INSTALAÇÃO. AF_10/2025 (UN)

	Total	QTD
Total	5,00	5,00
		5,00

TOTAL DA MEMÓRIA DE CÁLCULO: 5,00

8.1. 92549 FABRICAÇÃO E INSTALAÇÃO DE TESOURA INTEIRA EM MADEIRA NÃO APARELHADA, VÃO DE 7 M, PARA TELHA CERÂMICA OU DE CONCRETO, INCLUSO IÇAMENTO. AF_10/2025 (UN)

	Total	QTD
Refeitório	Total	4,00
		4,00

TOTAL DA MEMÓRIA DE CÁLCULO: 4,00

8.2. 92539 TRAMA DE MADEIRA COMPOSTA POR RIPAS, CAIBROS E TERÇAS PARA TELHADOS DE ATÉ 2 ÁGUAS PARA TELHA CERÂMICA OU DE CONCRETO, INCLUSO TRANSPORTE VERTICAL. AF_10/2025 (M2)

		Comprimento	Largura	QTD
Refeitório	Comprimento*Largura	13,00	8,00	104,00
Sala dos Professores/Depósito	Comprimento*Largura	11,45	9,80	112,21
				216,21

TOTAL DA MEMÓRIA DE CÁLCULO: 216,21

8.3. 94201 TELHAMENTO COM TELHA CERÂMICA CAPA-CANAL, TIPO COLONIAL, COM ATÉ 2 ÁGUAS, INCLUSO TRANSPORTE VERTICAL. AF_07/2019 (M2)

		Comprimento	Largura	QTD
Refeitório	Comprimento*Largura	13,00	8,00	104,00
Sala dos Professores/Depósito	Comprimento*Largura	11,45	9,80	112,21
				216,21

TOTAL DA MEMÓRIA DE CÁLCULO: 216,21

8.4. 92540 TRAMA DE MADEIRA COMPOSTA POR RIPAS, CAIBROS E TERÇAS PARA TELHADOS DE MAIS QUE 2 ÁGUAS PARA TELHA CERÂMICA OU DE CONCRETO, INCLUSO TRANSPORTE VERTICAL. AF_10/2025 (M2)



MEMÓRIAS DE CÁLCULO						
	OBRA:	ESCOLA PROFESSORA SÍLVIA HELENA ARAÚJO	DATA : 14/01/2026	BTI : 25,92%		
	LOCAL:	Avenida Josafá Diogo de Carvalho, nº 1.404, Centro - Jijoca de Jericoacoara-CE	FONTE	VERSÃO		
	PROPRIETÁRIO:	Município de Jijoca de Jericoacoara	ORSE	2025/11		
			SEINFRA	028.1 COM DESONERAÇÃO	111,36%	85,82%
			SINAPI	2025/12 COM DESONERAÇÃO	84,44%	47,48%
			PRÓPRIA	PRÓPRIA	92,17%	53,50%
					0,00%	0,00%

		Comprimento	Largura	QTD
Biblioteca	Comprimento*Largura	8,00	7,00	56,00
				56,00

TOTAL DA MEMÓRIA DE CÁLCULO: 56,00

8.5. 94204 TELHAMENTO COM TELHA CERÂMICA CAPA-CANAL, TIPO COLONIAL, COM MAIS DE 2 ÁGUAS, INCLUSO TRANSPORTE VERTICAL. AF_07/2019 (M2)

		Comprimento	Largura	QTD
Biblioteca	Comprimento*Largura	8,00	7,00	56,00
				56,00

TOTAL DA MEMÓRIA DE CÁLCULO: 56,00

8.6. C0387 BEIRA E BICA EM TELHA COLONIAL (M)

		Comprimento	Lados	QTD
Refeitório	Comprimento*Lados	13,00	2,00	26,00
Sala dos Professores/Depósito	Comprimento*Lados	11,45	2,00	22,90
Biblioteca	Comprimento*Lados	8,00	2,00	16,00
Biblioteca	Comprimento*Lados	7,00	2,00	14,00
				78,90

TOTAL DA MEMÓRIA DE CÁLCULO: 78,90

8.7. 94221 CUMEEIRA PARA TELHA CERÂMICA EMBOÇADA COM ARGAMASSA TRAÇO 1:2:9 (CIMENTO, CAL E AREIA) PARA TELHADOS COM ATÉ 2 ÁGUAS, INCLUSO TRANSPORTE VERTICAL. AF_07/2019 (M)

		Comprimento	QTD
Refeitório	Comprimento	13,00	13,00
Sala dos Professores/Depósito	Comprimento	11,45	11,45
Biblioteca	Comprimento	8,00	8,00
			32,45

TOTAL DA MEMÓRIA DE CÁLCULO: 32,45

8.8. C0388 BEIRAL DE MADEIRA DE (2 X 8)cm, INCLUSIVE PINTURA (M)

		Comprimento	Lados	QTD
Refeitório	Comprimento*Lados	13,00	2,00	26,00
Sala dos Professores/Depósito	Comprimento*Lados	11,45	2,00	22,90
Biblioteca	Comprimento*Lados	8,00	2,00	16,00
Biblioteca	Comprimento*Lados	7,00	2,00	14,00
				78,90

TOTAL DA MEMÓRIA DE CÁLCULO: 78,90

8.9. C2200 RETELHAMENTO C/ TELHA CERÂMICA ATE 20% NOVA (M2)

		Comprimento	Largura	QTD
Blocos existentes	Comprimento*Largura	101,01	10,20	1.030,30
				1.030,30



MEMÓRIAS DE CÁLCULO			
OBRA:	ESCOLA PROFESSORA SILVIA HELENA ARAÚJO	DATA : 14/01/2026	BD 25,92%
LOCAL:	Avenida Josafá Diogo de Carvalho, nº 1.404, Centro - Jijoca de Jericoacoara-CE	FONTE	VERSÃO
PROPRIETÁRIO:	Município de Jijoca de Jericoacoara	CRSE	2025/11
		SEINFRA	028.1 COM DESONERAÇÃO
		SINAPI	2025/12 COM DESONERAÇÃO
		PRÓPRIA	PRÓPRIA
			0,00% 0,00%

TOTAL DA MEMÓRIA DE CÁLCULO: 1.030,30

9.1. 87879 CHAPISCO APLICADO EM ALVENARIAS E ESTRUTURAS DE CONCRETO INTERNAS, COM COLHER DE PEDREIRO. ARGAMASSA TRAÇO 1:3 COM PREPARO EM BETONEIRA 400L. AF_10/2022 (M2)

	Área	Lados	QTD
Alvenaria	Área*Lados	218,10	2,00
Pilares do Refeitório	Área*Lados	36,00	1,00
Vigas do Refeitório	Área*Lados	38,00	1,00
			510,20

TOTAL DA MEMÓRIA DE CÁLCULO: 510,20

9.2. 87554 EMBOÇO, EM ARGAMASSA TRAÇO 1:2:8, PREPARO MANUAL, APLICADO MANUALMENTE EM PAREDES INTERNAS DE AMBIENTES COM ÁREA MAIOR QUE 10M², E = 10MM, COM TALISCAS. AF_03/2024 (M2)

	Perímetro	Altura	QTD
Circulação	Perímetro*Altura	8,85	1,00
Sala dos Professores	Perímetro*Altura	19,60	1,00
Banheiro	Perímetro*Altura	6,89	3,00
NUPS	Perímetro*Altura	12,20	1,00
Biblioteca	Perímetro*Altura	25,20	1,00
			86,52

TOTAL DA MEMÓRIA DE CÁLCULO: 86,52

9.3. 104959 MASSA ÚNICA, EM ARGAMASSA TRAÇO 1:2:8 PREPARO MANUAL, APLICADA MANUALMENTE EM PAREDES INTERNAS DE AMBIENTES COM ÁREA MAIOR QUE 10M², E = 10MM, COM TALISCAS. AF_03/2024 (M2)

	Chapisco	Emboço	QTD
	Chapisco-Emboço	510,20	86,52
			423,68

TOTAL DA MEMÓRIA DE CÁLCULO: 423,68

9.4. C4442 CERÂMICA ESMALTADA C/ ARG. PRÉ-FABRICADA ATÉ 10x10cm (100cm²) - DECORATIVA - P/ PAREDE (M2)

	Comprimento	Altura	QTD
Circulação	Comprimento*Altura	8,85	1,00
			8,85

TOTAL DA MEMÓRIA DE CÁLCULO: 8,85

9.5. C1126 REJUNTAMENTO C/ ARG. PRÉ-FABRICADA, JUNTA ENTRE 2mm E 6mm EM CERÂMICA, ATÉ 10x10 cm (100 cm²) - DECORATIVA (PAREDE/PISO) (M2)

	Comprimento	Altura	QTD
Circulação	Comprimento*Altura	8,85	1,00
			8,85

TOTAL DA MEMÓRIA DE CÁLCULO: 8,85

9.6. C4445 CERÂMICA ESMALTADA RETIFICADA C/ ARG. PRÉ-FABRICADA ACIMA DE 30x30cm (900cm²) - PEI-5/PEI-4 - P/ PAREDE (M2)

MEMÓRIAS DE CÁLCULO

	OBRA:	ESCOLA PROFESSORA SÍLVIA HELENA ARAÚJO	DATA : 14/01/2025	BDI: 25,92%	
	LOCAL:	Avenida Josafá Diogo de Carvalho, nº 1.404, Centro - Jijoca de Jericoacoara-CE	FONTE	VERSÃO	
	PROPRIETÁRIO:	Município de Jijoca de Jericoacoara	ORSE	2025/11	111,36% 69,82%
			SEINFRA	028.1 COM DESONERAÇÃO	84,44% 47,48%
			SINAPI	2025/12 COM DESONERAÇÃO	92,17% 53,50%
			PRÓPRIA	PRÓPRIA	0,00% 0,00%

		Perímetro	Altura	QTD
Sala dos Professores	Perímetro*Altura	19,60	1,00	19,60
Banheiro	Perímetro*Altura	6,89	3,00	20,67
NUPS	Perímetro*Altura	12,20	1,00	12,20
Biblioteca	Perímetro*Altura	25,20	1,00	25,20
				77,67

TOTAL DA MEMÓRIA DE CÁLCULO: 77,67

9.7. C1427 REJUNTAMENTO C/ ARG. PRÉ-FABRICADA, JUNTA ENTRE 2mm E 6mm EM CERÂMICA, ACIMA DE 30x30 cm (900 cm²) E PORCELANATOS (PAREDE/PISO) (M2)

		Perímetro	Altura	QTD
Sala dos Professores	Perímetro*Altura	19,60	1,00	19,60
Banheiro	Perímetro*Altura	6,89	3,00	20,67
PS	Perímetro*Altura	12,20	1,00	12,20
Biblioteca	Perímetro*Altura	25,20	1,00	25,20
				77,67

TOTAL DA MEMÓRIA DE CÁLCULO: 77,67

9.8. 96114 FORRO EM DRYWALL, PARA AMBIENTES COMERCIAIS, INCLUSIVE ESTRUTURA BIRECIONAL DE FIXAÇÃO. AF_08/2023_PS (M2)

		Área	QTD
Sala dos Professores	Área	24,50	24,50
Banheiro	Área	3,17	3,17
NUPS	Área	10,50	10,50
Depósito	Área	30,30	30,30
Circulação	Área	15,67	15,67
Biblioteca	Área	42,00	42,00
			126,14

TOTAL DA MEMÓRIA DE CÁLCULO: 126,14

10.1. C3025 PISO MORTO CONCRETO FCK=13,5MPa C/PREPARO E LANÇAMENTO (M3)

		Área	Espessura	QTD
Refeitório	Área*Espessura	84,00	0,10	8,40
Sala dos Professores	Área*Espessura	24,50	0,10	2,45
Banheiro	Área*Espessura	3,17	0,10	0,32
NUPS	Área*Espessura	10,50	0,10	1,05
Depósito	Área*Espessura	30,30	0,10	3,03
Circulação	Área*Espessura	15,67	0,10	1,57
Biblioteca	Área*Espessura	42,00	0,10	4,20
				21,02

TOTAL DA MEMÓRIA DE CÁLCULO: 21,02

10.2. C2179 REGULARIZAÇÃO DE BASE C/ ARGAMASSA CIMENTO E AREIA S/ PENEIRAR, TRAÇO 1:4 - ESP= 3cm (M2)

MEMÓRIAS DE CÁLCULO			
OBRA:	ESCOLA PROFESSORA SÍLVIA HELENA ARAÚJO	DATA : 14/01/2026	BDI : 25,92%
LOCAL:	Avenida Josafá Diogo de Carvalho, nº 1.404, Centro - Jijoca de Jericoacoara-CE	FONTE	VERSÃO
PROPRIETÁRIO:	Município de Jijoca de Jericoacoara	ORSE	2025/11
		SEINFRA	028.1 COM DESONERAÇÃO
		SINAPI	2025/12 COM DESONERAÇÃO
		PRÓPRIA	PRÓPRIA
			Rubrica
			MES
			111,36%
			69,82%
			84,44%
			47,48%
			92,17%
			53,50%
			0,00%
			0,00%

	Área	QTD
Refeitório	Área	84,00
Sala dos Professores	Área	24,50
Banheiro	Área	3,17
NUPS	Área	10,50
Depósito	Área	30,30
Circulação	Área	15,67
Biblioteca	Área	42,00
		210,14

TOTAL DA MEMÓRIA DE CÁLCULO: 210,14

10.3. C3001 CERÂMICA ESMALTADA RETIFICADA C/ ARG. PRÉ-FABRICADA ACIMA DE 30x30 cm (900 cm²) - PEI-5/PEI-4 - P/ PISO (M2)

	Área	QTD
Refeitório	Área	84,00
Sala dos Professores	Área	24,50
Banheiro	Área	3,17
NUPS	Área	10,50
Depósito	Área	30,30
Circulação	Área	15,67
Biblioteca	Área	42,00
		210,14

TOTAL DA MEMÓRIA DE CÁLCULO: 210,14

10.4. C1427 REJUNTAMENTO C/ ARG. PRÉ-FABRICADA, JUNTA ENTRE 2mm E 6mm EM CERÂMICA, ACIMA DE 30x30 cm (900 cm²) E PORCELANATOS (PAREDE/PISO) (M2)

	Área	QTD
Refeitório	Área	84,00
Sala dos Professores	Área	24,50
Banheiro	Área	3,17
NUPS	Área	10,50
Depósito	Área	30,30
Circulação	Área	15,67
Biblioteca	Área	42,00
		210,14

TOTAL DA MEMÓRIA DE CÁLCULO: 210,14

10.5. 98689 SOLEIRA EM GRANITO, LARGURA 15 CM, ESPESSURA 2,0 CM. AF_09/2020 (M)

	Comprimento	QTD
Sala dos Professores	Comprimento	0,80
Banheiro	Comprimento	0,60
NUPS	Comprimento	0,80
Depósito	Comprimento	1,00
Refeitório	Comprimento	33,60
Biblioteca	Comprimento	0,80
		37,60

TOTAL DA MEMÓRIA DE CÁLCULO: 37,60

MEMÓRIAS DE CÁLCULO						
	OBRA:	ESCOLA PROFESSORA SILVIA HELENA ARAUJO	DATA :	14/04/2025	BDI: 25,02%	
	LOCAL:	Avenida Josafá Diogo de Carvalho, nº 1.404, Centro - Jijoca de Jericoacoara-CE	FONTE	VERSÃO	Rubrica	
	PROPRIETÁRIO:	Município de Jijoca de Jericoacoara	ORSE	2025/11	111,36%	69,82%
			SEINFRA	028.1 COM DESONERAÇÃO	84,44%	47,48%
			SINAPI	2025/12 COM DESONERAÇÃO	92,17%	53,50%
			PRÓPRIA	PRÓPRIA	0,00%	0,00%

10.6. 94990 EXECUÇÃO DE PASSEIO (CALÇADA) OU PISO DE CONCRETO COM CONCRETO MOLDADO IN LOCO, FEITO EM OBRA, ACABAMENTO CONVENCIONAL, NÃO ARMADO. AF_08/2022 (M3)

		Comprimento	Largura	Espessura	QTD
Sala dos Professores/NUPS	Comprimento*Largura* Espessura	16,20	0,60	0,08	0,78
Depósito	Comprimento*Largura* Espessura	9,40	0,80	0,08	0,60
Refeitório	Comprimento*Largura* Espessura	40,40	0,60	0,08	1,94
Biblioteca	Comprimento*Largura* Espessura	28,40	0,60	0,08	1,36
					4,68

TOTAL DA MEMÓRIA DE CÁLCULO: 4,68

11.1. C0607 CAIXA EM ALVENARIA (60X60X60cm) DE 1 TIJOLO COMUM, LASTRO DE CONCRETO E TAMPA DE CONCRETO (UN)

	Total	QTD
Total	1,00	1,00
		1,00

TOTAL DA MEMÓRIA DE CÁLCULO: 1,00

11.2. 104328 CAIXA SIFONADA, COM GRELHA QUADRADA, PVC, DN 150 X 150 X 50 MM, JUNTA SOLDÁVEL, FORNECIDA E INSTALADA EM RAMAL DE DESCARGA OU EM RAMAL DE ESGOTO SANITÁRIO. AF_08/2022 (UN)

	Total	QTD
Banheiro dos professores	Total	1,00
		1,00

TOTAL DA MEMÓRIA DE CÁLCULO: 1,00

11.3. 89402 TUBO, PVC, SOLDÁVEL, DE 25MM, INSTALADO EM RAMAL DE DISTRIBUIÇÃO DE ÁGUA - FORNECIMENTO E INSTALAÇÃO. AF_06/2022 (M)

	Total	QTD
Banheiro dos professores	Total	11,18
		11,18

TOTAL DA MEMÓRIA DE CÁLCULO: 11,18

11.4. 89711 TUBO PVC, SERIE NORMAL, ESGOTO PREDIAL, DN 40 MM, FORNECIDO E INSTALADO EM RAMAL DE DESCARGA OU RAMAL DE ESGOTO SANITÁRIO. AF_08/2022 (M)

	Total	QTD
Banheiro dos professores	Total	2,62
		2,62

TOTAL DA MEMÓRIA DE CÁLCULO: 2,62

11.5. 89712 TUBO PVC, SERIE NORMAL, ESGOTO PREDIAL, DN 50 MM, FORNECIDO E INSTALADO EM RAMAL DE DESCARGA OU RAMAL DE ESGOTO SANITÁRIO. AF_08/2022 (M)

	Total	QTD
Banheiro dos professores	Total	4,73
		4,73

MEMÓRIAS DE CÁLCULO

	OBRA:	ESCOLA PROFESSORA SILVIA HELENA ARAÚJO	DATA : 14/01/2026	BDI : 25,92%		
	LOCAL:	Avenida Joséfê Diogo de Carvalho, nº 1.404, Centro - Jijoca de Jericoacoara-CE	FONTE	VERSÃO		
	PROPRIETÁRIO:	Município de Jijoca de Jericoacoara	ORSE	2025/11		
			SEINFRA	028.1 COM DESONERAÇÃO	84,44%	47,48%
			SINAPI	2025/12 COM DESONERAÇÃO	92,17%	53,50%
			PRÓPRIA	PRÓPRIA	0,00%	0,00%

TOTAL DA MEMÓRIA DE CÁLCULO: 4,73

11.6. 89714 TUBO PVC, SERIE NORMAL, ESGOTO PREDIAL, DN 100 MM, FORNECIDO E INSTALADO EM RAMAL DE DESCARGA OU RAMAL DE ESGOTO SANITÁRIO. AF_08/2022 (M)

		Total	QTD
Banheiro dos professores	Total	20,98	20,98
			20,98

TOTAL DA MEMÓRIA DE CÁLCULO: 20,98

11.7. 89408 JOELHO 90 GRAUS, PVC, SOLDÁVEL, DN 25MM, INSTALADO EM RAMAL DE DISTRIBUIÇÃO DE ÁGUA - FORNECIMENTO E INSTALAÇÃO. AF_06/2022 (UN)

		Total	QTD
Banheiro dos professores	Total	3,00	3,00
			3,00

TOTAL DA MEMÓRIA DE CÁLCULO: 3,00

11.8. 89366 JOELHO 90 GRAUS COM BUCHA DE LATÃO, PVC, SOLDÁVEL, DN 25MM, X 3/4 INSTALADO EM RAMAL OU SUB-RAMAL DE ÁGUA - FORNECIMENTO E INSTALAÇÃO. AF_06/2022 (UN)

		Total	QTD
Banheiro dos professores	Total	2,00	2,00
			2,00

TOTAL DA MEMÓRIA DE CÁLCULO: 2,00

11.9. 89440 TE, PVC, SOLDÁVEL, DN 25MM, INSTALADO EM RAMAL DE DISTRIBUIÇÃO DE ÁGUA - FORNECIMENTO E INSTALAÇÃO. AF_06/2022 (UN)

		Total	QTD
Banheiro dos professores	Total	2,00	2,00
			2,00

TOTAL DA MEMÓRIA DE CÁLCULO: 2,00

11.10. 90374 TÊ COM BUCHA DE LATÃO NA BOLSA CENTRAL, PVC, SOLDÁVEL, DN 25MM X 3/4, INSTALADO EM RAMAL OU SUB-RAMAL DE ÁGUA - FORNECIMENTO E INSTALAÇÃO. AF_06/2022 (UN)

		Total	QTD
Banheiro dos professores	Total	1,00	1,00
			1,00

TOTAL DA MEMÓRIA DE CÁLCULO: 1,00



11.11. 89726 JOELHO 45 GRAUS, PVC, SERIE NORMAL, ESGOTO PREDIAL, DN 40 MM, JUNTA SOLDÁVEL, FORNECIDO E INSTALADO EM RAMAL DE DESCARGA OU RAMAL DE ESGOTO SANITÁRIO. AF_08/2022 (UN)

		Total	QTD
Banheiro dos professores	Total	1,00	1,00
			1,00

TOTAL DA MEMÓRIA DE CÁLCULO: 1,00



MEMÓRIAS DE CÁLCULO

	OBRA:	ESCOLA PROFESSORA SILVIA HELENA ARAUJO	DATA :	14/01/2026	BDI :	28,92%
	LOCAL:	Avenida Josafá Diogo de Carvalho, nº 1.404, Centro - Jijoca de Jericoacoara-CE	FONTE	VERSÃO		
	PROPRIETÁRIO:	Município de Jijoca de Jericoacoara	ORSE	2025/11	SEINFRA	028.1 COM DESONERAÇÃO
			SINAPI	2025/12 COM DESONERAÇÃO		92,17% 53,50%
			PROPRIA	PROPRIA		0,00% 0,00%

11.12. 89732 JOELHO 45 GRAUS, PVC, SERIE NORMAL, ESGOTO PREDIAL, DN 50 MM, JUNTA ELÁSTICA, FORNECIDO E INSTALADO EM RAMAL DE DESCARGA OU RAMAL DE ESGOTO SANITÁRIO. AF_08/2022 (UN)

		Total	QTD
Banheiro dos professores	Total	2,00	2,00
			2,00

TOTAL DA MEMÓRIA DE CÁLCULO: 2,00

11.13. 89724 JOELHO 90 GRAUS, PVC, SERIE NORMAL, ESGOTO PREDIAL, DN 40 MM, JUNTA SOLDÁVEL, FORNECIDO E INSTALADO EM RAMAL DE DESCARGA OU RAMAL DE ESGOTO SANITÁRIO. AF_08/2022 (UN)

		Total	QTD
Banheiro dos professores	Total	2,00	2,00
			2,00

TOTAL DA MEMÓRIA DE CÁLCULO: 2,00

11.14. 89744 JOELHO 90 GRAUS, PVC, SERIE NORMAL, ESGOTO PREDIAL, DN 100 MM, JUNTA ELÁSTICA, FORNECIDO E INSTALADO EM RAMAL DE DESCARGA OU RAMAL DE ESGOTO SANITÁRIO. AF_08/2022 (UN)

		Total	QTD
Banheiro dos professores	Total	1,00	1,00
			1,00

TOTAL DA MEMÓRIA DE CÁLCULO: 1,00

11.15. 89754 LUVA DE CORRER, PVC, SERIE NORMAL, ESGOTO PREDIAL, DN 50 MM, JUNTA ELÁSTICA, FORNECIDO E INSTALADO EM RAMAL DE DESCARGA OU RAMAL DE ESGOTO SANITÁRIO. AF_08/2022 (UN)

		Total	QTD
Banheiro dos professores	Total	2,00	2,00
			2,00

TOTAL DA MEMÓRIA DE CÁLCULO: 2,00

11.16. 89779 LUVA DE CORRER, PVC, SERIE NORMAL, ESGOTO PREDIAL, DN 100 MM, JUNTA ELÁSTICA, FORNECIDO E INSTALADO EM RAMAL DE DESCARGA OU RAMAL DE ESGOTO SANITÁRIO. AF_08/2022 (UN)

		Total	QTD
Banheiro dos professores	Total	2,00	2,00
			2,00

TOTAL DA MEMÓRIA DE CÁLCULO: 2,00

11.17. 104344 TE, PVC, SÉRIE NORMAL, ESGOTO PREDIAL, DN 100 X 50 MM, JUNTA ELÁSTICA, FORNECIDO E INSTALADO EM RAMAL DE DESCARGA OU RAMAL DE ESGOTO SANITÁRIO. AF_08/2022 (UN)

		Total	QTD
Banheiro dos professoras	Total	1,00	1,00
			1,00

TOTAL DA MEMÓRIA DE CÁLCULO: 1,00



MEMÓRIAS DE CÁLCULO

	OBRA:	ESCOLA PROFESSORA SILVIA HELENA ARAÚJO	DATA :	14/01/2026	BDI :	27,92%
	LOCAL:	Avenida Josafá Diogo de Carvalho, nº 1.404, Centro - Jijoca de Jericoacoara-CE	FONTE	VERSÃO	ORSE	2025/11
	PROPRIETÁRIO:	Município de Jijoca de Jericoacoara	SEINFRA	028.1 COM DESONERAÇÃO	84,44%	47,48%
			SINAPI	2025/12 COM DESONERAÇÃO	92,17%	53,50%
			PRÓPRIA	PRÓPRIA	0,00%	0,00%

11.18. 103049 REGISTRO DE PRESSÃO, PVC, SOLDÁVEL, VOLANTE SIMPLES, DN 25 MM - FORNECIMENTO E INSTALAÇÃO. AF_08/2021 (UN)

		Total	QTD
Banheiro dos professores	Total	1,00	1,00
			1,00

TOTAL DA MEMÓRIA DE CÁLCULO: 1,00

11.19. 89353 REGISTRO DE GAVETA BRUTO, LATÃO, ROSCÁVEL, 3/4" - FORNECIMENTO E INSTALAÇÃO. AF_08/2021 (UN)

		Total	QTD
Banheiro dos professores	Total	1,00	1,00
			1,00

TOTAL DA MEMÓRIA DE CÁLCULO: 1,00

11.20. 104348 TERMINAL DE VENTILAÇÃO, PVC, SÉRIE NORMAL, ESGOTO PREDIAL, DN 50 MM, JUNTA SOLDÁVEL, FORNECIDO E INSTALADO EM PRUMADA DE ESGOTO SANITÁRIO OU VENTILAÇÃO. AF_08/2022 (UN)

		Total	QTD
Banheiro dos professores	Total	1,00	1,00
			1,00

TOTAL DA MEMÓRIA DE CÁLCULO: 1,00

11.21. 86931 VASO SANITÁRIO SIFONADO COM CAIXA ACOPLADA LOUÇA BRANCA, INCLUSO ENGATE FLEXÍVEL EM PLÁSTICO BRANCO, 1/2 X 40CM - FORNECIMENTO E INSTALAÇÃO. AF_01/2020 (UN)

		Total	QTD
Banheiro dos professores	Total	1,00	1,00
			1,00

TOTAL DA MEMÓRIA DE CÁLCULO: 1,00

11.22. C0797 CHUVEIRO PLÁSTICO (INSTALADO) (UN)

		Total	QTD
Banheiro dos professores	Total	1,00	1,00
			1,00

TOTAL DA MEMÓRIA DE CÁLCULO: 1,00

11.23. 00001370 DUCHA HIGIENICA PLASTICA COM REGISTRO METALICO 1/2" (UN)

		Total	QTD
Banheiro dos professores	Total	1,00	1,00
			1,00

TOTAL DA MEMÓRIA DE CÁLCULO: 1,00

11.24. C4835 ESPELHO CRISTAL, ESPESSURA 4MM, COM PARAFUSOS DE FIXAÇÃO, SEM MOLDURA (M2)



MEMÓRIAS DE CÁLCULO

	OBRA:	ESCOLA PROFESSORA SILVIA HELENA ARAÚJO	DATA : 14/01/2026	BDI : 15,92%		
	LOCAL:	Avenida Josafá Diogo de Carvalho, nº 1.404, Centro - Jijoca de Jericoacoara-CE	FONTE	VERSÃO		
	PROPRIETÁRIO:	Município de Jijoca de Jericoacoara	ORSE	2025/11		
			SEINFRA	028.1 COM DESONERAÇÃO	84,44%	47,48%
			SINAPI	2025/12 COM DESONERAÇÃO	92,17%	53,50%
			PRÓPRIA	PRÓPRIA	0,00%	0,00%

	Altura	Largura	QTD
Banheiro dos professores	0,80	0,50	0,40
			0,40

TOTAL DA MEMÓRIA DE CÁLCULO: 0,40

11.25. 86939 LAVATÓRIO LOUÇA BRANCA COM COLUNA, *44 X 35,5* CM, PADRÃO POPULAR, INCLUSO SIFÃO FLEXÍVEL EM PVC, VÁLVULA E ENGATE FLEXÍVEL 30CM EM PLÁSTICO E COM TORNEIRA CROMADA PADRÃO POPULAR - FORNECIMENTO E INSTALAÇÃO. AF_01/2020 (UN)

	Total	QTD
Banheiro dos professores	1,00	1,00
		1,00

TOTAL DA MEMÓRIA DE CÁLCULO: 1,00

11.26. 95546 KIT DE ACESSORIOS PARA BANHEIRO EM METAL CROMADO, 5 PECAS, INCLUSO FIXAÇÃO. AF_01/2020 (UN)

	Total	QTD
Banheiro dos professores	1,00	1,00
		1,00

TOTAL DA MEMÓRIA DE CÁLCULO: 1,00

12.1. C4762 CAIXA DE LIGAÇÃO PVC 4" X 2" (UN)

	Total	QTD
	5,00	5,00
		5,00

TOTAL DA MEMÓRIA DE CÁLCULO: 5,00

12.2. C4761 CAIXA DE LIGAÇÃO PVC 4" X 4" (UN)

	Total	QTD
	10,00	10,00
		10,00

TOTAL DA MEMÓRIA DE CÁLCULO: 10,00

12.3. 91937 CAIXA OCTOGONAL 3" X 3", PVC, INSTALADA EM LAJE - FORNECIMENTO E INSTALAÇÃO. AF_03/2023 (UN)

	Total	QTD
	21,00	21,00
		21,00

TOTAL DA MEMÓRIA DE CÁLCULO: 21,00

12.4. C0622 CAIXA DE LIGAÇÃO PLÁSTICA DE SOBREPOR, SISTEMA "X" (UN)

	Total	QTD
	6,00	6,00
		6,00

TOTAL DA MEMÓRIA DE CÁLCULO: 6,00



MEMÓRIAS DE CÁLCULO			
	OBRA:	ESCOLA PROFESSORA SILVIA HELENA ARAÚJO	DATA : 14/04/2025
	LOCAL:	Avenida Josafá Diogo de Carvalho, nº 1.404, Centro - Jijoca de Jericoacoara-CE	BDI : 15,92%
	PROPRIETÁRIO:	Município de Jijoca de Jericoacoara	
		FONTE	VERSÃO
		ORSE	2025/11
		SEINFRA	028.1 COM DESONERAÇÃO
		SINAPI	2025/12 COM DESONERAÇÃO
		PRÓPRIA	PRÓPRIA
			111,36%
			84,44%
			92,17%
			0,00%
			59,82%
			47,48%
			53,50%
			0,00%

12.5. 91927 CABO DE COBRE FLEXÍVEL ISOLADO, 2,5 MM², ANTI-CHAMA 0,6/1,0 KV, PARA CIRCUITOS TERMINAIS - FORNECIMENTO E INSTALAÇÃO. AF_03/2023 (M)

	Total	QTD
Total	623,57	623,57
		623,57

TOTAL DA MEMÓRIA DE CÁLCULO: 623,57

12.6. 91931 CABO DE COBRE FLEXÍVEL ISOLADO, 6 MM², ANTI-CHAMA 0,6/1,0 KV, PARA CIRCUITOS TERMINAIS - FORNECIMENTO E INSTALAÇÃO. AF_03/2023 (M)

	Total	QTD
Total	135,78	135,78
		135,78

TOTAL DA MEMÓRIA DE CÁLCULO: 135,78

12.7. 91996 TOMADA MÉDIA DE EMBUTIR (1 MÓDULO), 2P+T 10 A, INCLUINDO SUPORTE E PLACA - FORNECIMENTO E INSTALAÇÃO. AF_03/2023 (UN)

	Total	QTD
Total	20,00	20,00
		20,00

TOTAL DA MEMÓRIA DE CÁLCULO: 20,00

12.8. 91997 TOMADA MÉDIA DE EMBUTIR (1 MÓDULO), 2P+T 20 A, INCLUINDO SUPORTE E PLACA - FORNECIMENTO E INSTALAÇÃO. AF_03/2023 (UN)

	Total	QTD
Total	5,00	5,00
		5,00

TOTAL DA MEMÓRIA DE CÁLCULO: 5,00

12.9. 91953 INTERRUPTOR SIMPLES (1 MÓDULO), 10A/250V, INCLUINDO SUPORTE E PLACA - FORNECIMENTO E INSTALAÇÃO. AF_03/2023 (UN)

	Total	QTD
Total	6,00	6,00
		6,00

TOTAL DA MEMÓRIA DE CÁLCULO: 6,00

12.10. 93653 DISJUNTOR MONOPOLAR TIPO DIN, CORRENTE NOMINAL DE 10A - FORNECIMENTO E INSTALAÇÃO. AF_07/2025 (UN)

	Total	QTD
Total	1,00	1,00
		1,00

TOTAL DA MEMÓRIA DE CÁLCULO: 1,00

12.11. S08634 Disjuntor termomagnético monopolar 13 A, padrão DIN (linha branca) curva de disparo B, corrente de interrupção 5KA, ref.: Siemens 5 SX1 ou similar. (un)

MEMÓRIAS DE CÁLCULO																						
	OBRA:	ESCOLA PROFESSORA SÍLVIA HELENA ARAÚJO	DATA : 14/04/2025																			
	LOCAL:	Avenida Josafá Diogo de Carvalho, nº 1.404, Centro - Jijoca de Jericoacoara-CE	BDI : 15,02%																			
	PROPRIETÁRIO:	Município de Jijoca de Jericoacoara																				
		<table border="1"> <thead> <tr> <th>FORTE</th> <th>VERSÃO</th> <th>Rubrica</th> <th>MES</th> </tr> </thead> <tbody> <tr> <td>CRSE</td> <td>2025/11</td> <td></td> <td>111,36% 69,82%</td> </tr> <tr> <td>SEINFRA</td> <td>028.1 COM DESONERAÇÃO</td> <td></td> <td>84,44% 47,48%</td> </tr> <tr> <td>SINAPI</td> <td>2025/12 COM DESONERAÇÃO</td> <td></td> <td>92,17% 53,50%</td> </tr> <tr> <td>PRÓPRIA</td> <td>PRÓPRIA</td> <td></td> <td>0,00% 0,00%</td> </tr> </tbody> </table>	FORTE	VERSÃO	Rubrica	MES	CRSE	2025/11		111,36% 69,82%	SEINFRA	028.1 COM DESONERAÇÃO		84,44% 47,48%	SINAPI	2025/12 COM DESONERAÇÃO		92,17% 53,50%	PRÓPRIA	PRÓPRIA		0,00% 0,00%
FORTE	VERSÃO	Rubrica	MES																			
CRSE	2025/11		111,36% 69,82%																			
SEINFRA	028.1 COM DESONERAÇÃO		84,44% 47,48%																			
SINAPI	2025/12 COM DESONERAÇÃO		92,17% 53,50%																			
PRÓPRIA	PRÓPRIA		0,00% 0,00%																			

	Total	QTD
Total	1,00	1,00
		1,00

TOTAL DA MEMÓRIA DE CÁLCULO: 1,00

12.12. 93654 DISJUNTOR MONOPOLAR TIPO DIN, CORRENTE NOMINAL DE 16A - FORNECIMENTO E INSTALAÇÃO. AF_07/2025 (UN)

	Total	QTD
Total	5,00	5,00
		5,00

TOTAL DA MEMÓRIA DE CÁLCULO: 5,00

12.13. 91856 ELETRODUTO FLEXÍVEL CORRUGADO, PVC, DN 32 MM (1"), PARA CIRCUITOS TERMINAIS, INSTALADO EM PAREDE - FORNECIMENTO E INSTALAÇÃO. AF_03/2023 (M)

	Total	QTD
Total	181,98	181,98
		181,98

TOTAL DA MEMÓRIA DE CÁLCULO: 181,98

12.14. 91854 ELETRODUTO FLEXÍVEL CORRUGADO, PVC, DN 25 MM (3/4"), PARA CIRCUITOS TERMINAIS, INSTALADO EM PAREDE - FORNECIMENTO E INSTALAÇÃO. AF_03/2023 (M)

	Total	QTD
Total	128,22	128,22
		128,22

TOTAL DA MEMÓRIA DE CÁLCULO: 128,22

12.15. 103782 LUMINÁRIA TIPO PLAFON CIRCULAR, DE SOBREPOR, COM LED DE 12/13 W - FORNECIMENTO E INSTALAÇÃO. AF_09/2024 (UN)

	Total	QTD
Total	21,00	21,00
		21,00

TOTAL DA MEMÓRIA DE CÁLCULO: 21,00

12.16. 101876 QUADRO DE DISTRIBUIÇÃO DE ENERGIA EM PVC, DE EMBUTIR, SEM BARRAMENTO, PARA 6 DISJUNTORES - FORNECIMENTO E INSTALAÇÃO. AF_07/2025 (UN)

	Total	QTD
Total	1,00	1,00
		1,00

TOTAL DA MEMÓRIA DE CÁLCULO: 1,00

12.17. COMP-001 AR CONDICIONADO SPLIT INVERTER, HI-WALL (PAREDE), 9000 BTU/H, CICLO FRIO - FORNECIMENTO E INSTALAÇÃO (UN)

	Total	QTD
Total	1,00	1,00
		1,00

TOTAL DA MEMÓRIA DE CÁLCULO: 1,00



MEMÓRIAS DE CÁLCULO				Folha
	OBRA:	ESCOLA PROFESSORA SÍLVIA HELENA ARAÚJO	DATA:	14/01/2026
	LOCAL:	Avenida Josafá Diogo de Carvalho, nº 1.404, Centro - Jijoca de Jericoacoara-CE	VERBA:	ORÇAMENTO
	PROPRIETÁRIO:	Município de Jijoca de Jericoacoara	ORÇAMENTO:	2025/11
			BDI:	26,92%
			WORA:	13,82%
			PROPRIA:	0,00%
			PROPRIA:	0,00%

12.18. COMP-004 AR CONDICIONADO SPLIT INVERTER, HI-WALL (PAREDE), 24000 BTU/H, CICLO FRIO - FORNECIMENTO E INSTALAÇÃO (UN)

	Total	QTD
Total	2,00	2,00
		2,00

TOTAL DA MEMÓRIA DE CÁLCULO: 2,00

13.1. 96135 APLICAÇÃO MANUAL DE MASSA ACRÍLICA EM PAREDES EXTERNAS DE CASAS, DUAS DEMÃOS. AF_03/2024 (M2)

		Perímetro	Altura	Vãos	QTD
Sala dos Professores/Depósito	(Perímetro*Altura)-Vãos	25,05	3,00	2,35	72,80
Circulação	(Perímetro*Altura)-Vãos	10,45	2,00	3,76	17,14
Áreas Refeitório	(Perímetro*Altura)-Vãos	12,00	3,00	0,00	36,00
Vigas Refeitório	(Perímetro*Altura)-Vãos	38,00	1,00	0,00	38,00
Biblioteca	(Perímetro*Altura)-Vãos	26,00	3,00	7,68	70,32
					234,26

TOTAL DA MEMÓRIA DE CÁLCULO: 234,26

13.2. 88497 EMASSAMENTO COM MASSA LÁTEX, APLICAÇÃO EM PAREDE, DUAS DEMÃOS, LIXAMENTO MANUAL. AF_04/2023 (M2)

	Areboco	Externo	QTD
Areboco-Externo	423,68	234,26	189,42
			189,42

TOTAL DA MEMÓRIA DE CÁLCULO: 189,42

13.3. 104642 PINTURA LÁTEX ACRÍLICA STANDARD, APLICAÇÃO MANUAL EM PAREDES, DUAS DEMÃOS. AF_04/2023 (M2)

	Reboco	QTD
Reboco	423,68	423,68
		423,68

TOTAL DA MEMÓRIA DE CÁLCULO: 423,68

13.4. 88496 EMASSAMENTO COM MASSA LÁTEX, APLICAÇÃO EM TETO, DUAS DEMÃOS, LIXAMENTO MANUAL. AF_04/2023 (M2)

	Área	QTD
Sala dos Professores	24,50	24,50
Banheiro	3,17	3,17
NUPS	10,50	10,50
Depósito	30,30	30,30
Circulação	15,67	15,67
Biblioteca	42,00	42,00
		126,14

TOTAL DA MEMÓRIA DE CÁLCULO: 126,14

13.5. 104640 PINTURA LÁTEX ACRÍLICA STANDARD, APLICAÇÃO MANUAL EM TETO, DUAS

MEMÓRIAS DE CÁLCULO			
OBRA:	ESCOLA PROFESSORA SÍLVIA HELENA ARAÚJO	DATA :	14/01/2026
LOCAL:	Avenida Josefa Diogo de Carvalho, nº 1.404, Centro - Jijoca de Jericoacoara-CE	FONTE	VERSÃO
PROPRIETÁRIO:	Município de Jijoca de Jericoacoara	ORSE	2025/11
		SEINFRA	028.1 COM DESONERAÇÃO
		SINAPI	2025/12 COM DESONERAÇÃO
		PRÓPRIA	PRÓPRIA
			25,92%
			111,36%
			84,44%
			92,17%
			0,00%
			69,82%
			47,48%
			53,50%
			0,00%

DEMAÓS. AF_04/2023 (M2)

	Área	QTD
Sala dos Professores	Área	24,50
Banheiro	Área	3,17
NUPS	Área	10,50
Depósito	Área	30,30
Circulação	Área	15,67
Biblioteca	Área	42,00
		126,14

TOTAL DA MEMÓRIA DE CÁLCULO: 126,14

14.1. C4756 PRATELEIRA DE GRANITO CINZA ESP.=2CM (M2)

	Perimetro	Largura	Repetições	QTD
Depósito	Perimetro*Largura*Repetições	10,95	0,40	3,00
				13,14

TOTAL DA MEMÓRIA DE CÁLCULO: 13,14

14.2. S02387 Quadro escolar em fórmica branca com moldura. Rev 02_10/2025 (m2)

	Largura	Altura	Quantidade	QTD
Sala dos Professores e Biblioteca	Largura*Altura*Quantidade	3,00	1,20	2,00
				7,20

TOTAL DA MEMÓRIA DE CÁLCULO: 7,20

14.3. C1628 LIMPEZA GERAL (M2)

	Área	QTD
Refeitório	Área	84,00
Sala dos Professores	Área	24,50
Banheiro	Área	3,17
NUPS	Área	10,50
Depósito	Área	30,30
Circulação	Área	15,67
Biblioteca	Área	42,00
		210,14

TOTAL DA MEMÓRIA DE CÁLCULO: 210,14

RELATÓRIO ANALÍTICO - COMPOSIÇÕES DE CUSTOS

	OBRA:	ESCOLA PROFESSORA SÍLVIA HELENA ARAÚJO	DATA:	14/01/2026	BDI:	25,32%
	LOCAL:	Avenida Josafá Diogo de Carvalho, nº 1.404, Centro - Jijoca de Jericoacoara-CE	FONTE	VERSÃO	Rubrica	
	PROPRIETÁRIO:	Município de Jijoca de Jericoacoara	ORSE	2025/11	111,36%	19,52%
			SEINFRA	028.1 COM DESONERAÇÃO	84,44%	47,48%
			SINAPI	2025/12 COM DESONERAÇÃO	92,17%	53,50%
			PRÓPRIA	PRÓPRIA	0,00%	0,00%

1.1. ADM Administração local (%)

Mão de Obra	FONTE	UNID	COEFICIENTE	PREÇO UNITÁRIO	TOTAL	
18590	ENCARREGADO GERAL/MESTRE DE OBRAS	SEINFRA	MÉS	0,01120000	R\$ 6.171,03	R\$ 69,11
18584	ENGENHEIRO JUNIOR	SEINFRA	MÉS	0,00490000	R\$ 17.326,01	R\$ 84,89
TOTAL Mão de Obra:					R\$ 154,00	
VALOR:					154,00	

2.1. 103689 FORNECIMENTO E INSTALAÇÃO DE PLACA DE OBRA COM CHAPA GALVANIZADA E ESTRUTURA DE MADEIRA. AF_03/2022_PS (M2)

Material	FONTE	UNID	COEFICIENTE	PREÇO UNITÁRIO	TOTAL	
00004813	PLACA DE OBRA (PARA CONSTRUÇÃO CIVIL) EM CHAPA GALVANIZADA "N. 22", ADESIVADA, DE "2,4 X 1,2" M (SEM POSTES PARA FIXAÇÃO)	SINAPI	M2	1,00000000	R\$ 400,00	R\$ 400,00
00005065	PREGO DE AÇO POLIDO COM CABECA 10 X 10 (7/8 X 17)	SINAPI	KG	0,01130000	R\$ 26,02	R\$ 0,29
00005069	PREGO DE AÇO POLIDO COM CABECA 17 X 27 (2 1/2 X 11)	SINAPI	KG	0,01320000	R\$ 13,94	R\$ 0,18
00004509	SARRAFO "2,5 X 10" CM EM PINUS, MISTA OU EQUIVALENTE DA REGIÃO - BRUTA	SINAPI	M	3,20830000	R\$ 5,61	R\$ 17,99
TOTAL Material:					R\$ 418,46	

Mão de Obra com Encargos Complementares	FONTE	UNID	COEFICIENTE	PREÇO UNITÁRIO	TOTAL	
88262	CARPINTEIRO DE FORMAS COM ENCARGOS COMPLEMENTARES	SINAPI	H	0,37290000	R\$ 27,79	R\$ 10,36
88316	SERVENTE COM ENCARGOS COMPLEMENTARES	SINAPI	H	1,11860000	R\$ 21,93	R\$ 24,53
TOTAL Mão de Obra com Encargos Complementares:					R\$ 34,89	

Serviço	FONTE	UNID	COEFICIENTE	PREÇO UNITÁRIO	TOTAL	
102234	PINTURA IMUNIZANTE PARA MADEIRA, 2 DEMÃOS. AF_01/2021	SINAPI	M2	0,50000000	R\$ 22,27	R\$ 11,13
TOTAL Serviço:					R\$ 11,13	
VALOR:					464,48	

2.2. 98524 LIMPEZA MANUAL DE VEGETAÇÃO EM TERRENO COM ENXADA. AF_03/2024 (M2)

Mão de Obra com Encargos Complementares	FONTE	UNID	COEFICIENTE	PREÇO UNITÁRIO	TOTAL	
88316	SERVENTE COM ENCARGOS COMPLEMENTARES	SINAPI	H	0,21320000	R\$ 21,93	R\$ 4,67
TOTAL Mão de Obra com Encargos Complementares:					R\$ 4,67	
VALOR:					4,67	

2.3. 97622 DEMOLIÇÃO DE ALVENARIA DE BLOCO FURADO, DE FORMA MANUAL, SEM REAPROVEITAMENTO. AF_09/2023 (M3)

Mão de Obra com Encargos Complementares	FONTE	UNID	COEFICIENTE	PREÇO UNITÁRIO	TOTAL	
88309	PEDREIRO COM ENCARGOS COMPLEMENTARES	SINAPI	H	0,35410000	R\$ 28,20	R\$ 9,98
88316	SERVENTE COM ENCARGOS COMPLEMENTARES	SINAPI	H	2,19570000	R\$ 21,93	R\$ 48,15
TOTAL Mão de Obra com Encargos Complementares:					R\$ 58,13	
VALOR:					58,13	

2.4. 98458 TAPUME COM COMPENSADO DE MADEIRA. AF_03/2024 (M2)

RELATÓRIO ANALÍTICO - COMPOSIÇÕES DE CUSTOS

1377

	OBRA: ESCOLA PROFESSORA SÍLVIA HELENA ARAÚJO		DATA : 14/01/2026		BDI : 25,42%
	LOCAL: Avenida Josafá Diogo de Carvalho, nº 1.404, Centro - Jijoca de Jericoacoara-CE		FONTE	VERSÃO	HORA
	PROPRIETÁRIO: Município de Jijoca de Jericoacoara		ORSE	2025/11	MES
			SEINFRA	028.1 COM DESONERAÇÃO	84,44%
			SINAPI	2025/12 COM DESONERAÇÃO	92,17% 53,50%
			PRÓPRIA	PRÓPRIA	0,00% 0,00%

Rubrica

Equipamento Custo Horário		FONTE	UNID	COEFICIENTE	PREÇO UNITÁRIO	TOTAL
91693	SERRA CIRCULAR DE BANCADA COM MOTOR ELÉTRICO POTÊNCIA DE 5HP, COM COIFA PARA DISCO 10" - CHI DIURNO. AF_08/2015	SINAPI	CHI	0,02640000	R\$ 32,70	R\$ 0,86
91692	SERRA CIRCULAR DE BANCADA COM MOTOR ELÉTRICO POTÊNCIA DE 5HP, COM COIFA PARA DISCO 10" - CHP DIURNO. AF_08/2015	SINAPI	CHP	0,00660000	R\$ 34,07	R\$ 0,22
TOTAL Equipamento Custo Horário:						R\$ 1,08

Material		FONTE	UNID	COEFICIENTE	PREÇO UNITÁRIO	TOTAL
00043681	CHAPA/PAINEL DE MADEIRA COMPENSADA RESINADA (MADEIRITE RESINADO ROSA) PARA FORMA DE CONCRETO, DE 2200 X 1100 MM, E = 8 A 12 MM	SINAPI	M2	1,05003800	R\$ 33,06	R\$ 34,71
0000491	PONTALETE *7,5 X 7,5* CM EM PINUS, MISTA OU EQUIVALENTE DA REGIAO - BRUTA	SINAPI	M	1,22730000	R\$ 11,05	R\$ 13,56
00005061	PREGO DE ACO POLIDO COM CABECA 18 X 27 (2 1/2 X 10)	SINAPI	KG	0,06900000	R\$ 13,45	R\$ 0,91
0006194	TABUA *2,5 X 15 CM EM PINUS, MISTA OU EQUIVALENTE DA REGIAO - BRUTA	SINAPI	M	2,00000000	R\$ 7,89	R\$ 15,78
TOTAL Material:						R\$ 64,96

Mão de Obra com Encargos Complementares		FONTE	UNID	COEFICIENTE	PREÇO UNITÁRIO	TOTAL
88239	AJUDANTE DE CARPINTEIRO COM ENCARGOS COMPLEMENTARES	SINAPI	H	0,52900000	R\$ 22,84	R\$ 12,08
88262	CARPINTEIRO DE FORMAS COM ENCARGOS COMPLEMENTARES	SINAPI	H	0,79000000	R\$ 27,79	R\$ 21,95
TOTAL Mão de Obra com Encargos Complementares:						R\$ 34,03

Serviço		FONTE	UNID	COEFICIENTE	PREÇO UNITÁRIO	TOTAL
94974	CONCRETO MAGRO PARA LASTRO, TRAÇO 1:4,5:4,5 (EM MASSA SECA DE CIMENTO/ AREIA MÉDIA/ BRITA 1) - PREPARO MANUAL. AF_05/2021	SINAPI	M3	0,00610000	R\$ 485,87	R\$ 2,96
TOTAL Serviço:						R\$ 2,96
VALOR:						103,03

2.5. 99059 LOCAÇÃO CONVENCIONAL DE OBRA, UTILIZANDO GABARITO DE TÁBUAS CORRIDAS PONTALETADAS A CADA 2,00M - 2 UTILIZAÇÕES. AF_03/2024 (M)

Equipamento Custo Horário		FONTE	UNID	COEFICIENTE	PREÇO UNITÁRIO	TOTAL
91693	SERRA CIRCULAR DE BANCADA COM MOTOR ELÉTRICO POTÊNCIA DE 5HP, COM COIFA PARA DISCO 10" - CHI DIURNO. AF_08/2015	SINAPI	CHI	0,02800000	R\$ 32,70	R\$ 0,91
91692	SERRA CIRCULAR DE BANCADA COM MOTOR ELÉTRICO POTÊNCIA DE 5HP, COM COIFA PARA DISCO 10" - CHP DIURNO. AF_08/2015	SINAPI	CHP	0,00700000	R\$ 34,07	R\$ 0,23
TOTAL Equipamento Custo Horário:						R\$ 1,14

Material		FONTE	UNID	COEFICIENTE	PREÇO UNITÁRIO	TOTAL
00004433	CAIBRO NAO APARELHADO *6 X 6* CM, EM MACARANDUBA/MASSARANDUBA, ANGELIM OU EQUIVALENTE DA REGIAO - BRUTA	SINAPI	M	0,41250000	R\$ 28,35	R\$ 11,69
00005068	PREGO DE ACO POLIDO COM CABECA 17 X 21 (2 X 11)	SINAPI	KG	0,11100000	R\$ 13,68	R\$ 1,51
00004417	SARRAFO NAO APARELHADO *2,5 X 7* CM, EM MACARANDUBA/MASSARANDUBA, ANGELIM, PEROBA-ROSA OU EQUIVALENTE DA REGIAO - BRUTA	SINAPI	M	0,74450000	R\$ 7,88	R\$ 5,87
00010567	TABUA *2,5 X 23* CM EM PINUS, MISTA OU EQUIVALENTE DA REGIAO - BRUTA	SINAPI	M	0,55000000	R\$ 12,49	R\$ 6,86
00007356	TINTA LATEX ACRILICA PREMIUM, COR BRANCO FOSCO	SINAPI	L	0,02560000	R\$ 31,99	R\$ 0,81
TOTAL Material:						R\$ 26,74

Mão de Obra com Encargos Complementares		FONTE	UNID	COEFICIENTE	PREÇO UNITÁRIO	TOTAL

RELATÓRIO ANALÍTICO - COMPOSIÇÕES DE CUSTOS

Folha 1374
Rubrica

	OBRA:	ESCOLA PROFESSORA SÍLVIA HELENA ARAÚJO	DATA : 14/01/2026	BDI : 25,92%		
	LOCAL:	Avenida Josafá Diogo de Carvalho, nº 1.404, Centro - Jijoca de Jericoacoara-CE	FONTE	VERSÃO		
	PROPRIETÁRIO:	Município de Jijoca de Jericoacoara	ORSE	2025/11		
			SEINFRA	028.1 COM DESONERAÇÃO	84,44%	47,00%
			SINAPI	2025/12 COM DESONERAÇÃO	92,17%	53,50%
			PRÓPRIA	PRÓPRIA	0,00%	0,00%

88239	AJUDANTE DE CARPINTEIRO COM ENCARGOS COMPLEMENTARES	SINAPI	H	0,72470000	R\$ 22,84	RS 16,55
88262	CARPINTEIRO DE FORMAS COM ENCARGOS COMPLEMENTARES	SINAPI	H	0,72470000	R\$ 27,79	RS 20,13
TOTAL Mão de Obra com Encargos Complementares:						R\$ 36,68

Serviço	FONTE	UNID	COEFICIENTE	PREÇO UNITÁRIO	TOTAL
94974 CONCRETO MAGRO PARA LASTRO, TRAÇO 1:4,5:4,5 (EM MASSA SECA DE CIMENTO/ AREIA MÉDIA/ BRITA 1) - PREPARO MANUAL. AF_05/2021	SINAPI	M3	0,00400000	R\$ 485,87	RS 1,94
TOTAL Serviço:					RS 1,94
VALOR:					66,50

3.1. 93358 ESCAVAÇÃO MANUAL DE VALA. AF_09/2024 (M3)

Mão de Obra	FONTE	UNID	COEFICIENTE	PREÇO UNITÁRIO	TOTAL
88316 SERVENTE COM ENCARGOS COMPLEMENTARES	SINAPI	H	3,95576670	R\$ 21,93	RS 86,74
TOTAL Mão de Obra com Encargos Complementares:					RS 86,74
VALOR:					86,74

3.2. C0095 APOIAMENTO DE PISO OU FUNDO DE VALAS C/MAÇO DE 30 A 60 KG (M2)

Mão de Obra	FONTE	UNID	COEFICIENTE	PREÇO UNITÁRIO	TOTAL
12543 SERVENTE	SEINFRA	H	1,70000000	R\$ 18,4600	RS 31,3820
TOTAL Mão de Obra:					RS 31,3820
VALOR:					31,36

3.3. 104737 REATERRO MANUAL DE VALAS, COM PLACA VIBRATÓRIA. AF_08/2023 (M3)

Equipamento Custo Horário	FONTE	UNID	COEFICIENTE	PREÇO UNITÁRIO	TOTAL
5903 CAMINHÃO PIPA 10.000 L TRUCADO, PESO BRUTO TOTAL 23.000 KG, CARGA ÚTIL MÁXIMA 15.935 KG, DISTÂNCIA ENTRE EIXOS 4,8 M, POTÊNCIA 230 CV, INCLUSIVE TANQUE DE AÇO PARA TRANSPORTE DE ÁGUA - CHI DIURNO. AF_06/2014	SINAPI	CHI	0,00060000	R\$ 77,19	RS 0,04
5901 CAMINHÃO PIPA 10.000 L TRUCADO, PESO BRUTO TOTAL 23.000 KG, CARGA ÚTIL MÁXIMA 15.935 KG, DISTÂNCIA ENTRE EIXOS 4,8 M, POTÊNCIA 230 CV, INCLUSIVE TANQUE DE AÇO PARA TRANSPORTE DE ÁGUA - CHP DIURNO. AF_06/2014	SINAPI	CHP	0,00540000	R\$ 328,71	RS 1,77
91277 PLACA VIBRATÓRIA REVERSÍVEL COM MOTOR 4 TEMPOS A GASOLINA, FORÇA CENTRÍFUGA DE 25 KN (2500 KGF), POTÊNCIA 5,5 CV - CHP DIURNO. AF_08/2015	SINAPI	CHP	0,09420000	R\$ 10,40	RS 0,97
TOTAL Equipamento Custo Horário:					RS 2,78

Mão de Obra com Encargos Complementares	FONTE	UNID	COEFICIENTE	PREÇO UNITÁRIO	TOTAL
88316 SERVENTE COM ENCARGOS COMPLEMENTARES	SINAPI	H	0,88090000	R\$ 21,93	RS 19,31
TOTAL Mão de Obra com Encargos Complementares:					RS 19,31
VALOR:					22,09

3.4. 101118 ESCAVAÇÃO HORIZONTAL EM SOLO DE 1A CATEGORIA COM TRATOR DE ESTEIRAS (125HP/LÂMINA: 2,70M3). AF_07/2020 (M3)

Equipamento Custo Horário	FONTE	UNID	COEFICIENTE	PREÇO UNITÁRIO	TOTAL
---------------------------	-------	------	-------------	----------------	-------

RELATÓRIO ANALÍTICO - COMPOSIÇÕES DE CUSTOS

Folha 3375

	OBRA:	ESCOLA PROFESSORA SILVIA HELENA ARAUJO	DATA:	14/01/2026	BDI:	25,42%
	LOCAL:	Avenida Josafá Diogo de Carvalho, nº 1.404, Centro - Jijoca de Jericoacoara-CE	FONTE	VERBA	MOBILIA	ALUG
	PROPRIETÁRIO:	Município de Jijoca de Jericoacoara	ORSE	2025/11	12%	Rubrica
			SEINFRA	028.1 COM DESONERAÇÃO	84,44%	10,48%
			SINAPI	2025/12 COM DESONERAÇÃO	92,17%	53,50%
			PRÓPRIA	PRÓPRIA	0,00%	0,00%

88844	TRATOR DE ESTEIRAS, POTÊNCIA 125 HP, PESO OPERACIONAL 12,9 T, COM LÂMINA 2,7 M3 - CHI DIURNO. AF_10/2014	SINAPI	CHI	0,01580000	R\$ 85,90	RS 1,35
88843	TRATOR DE ESTEIRAS, POTÊNCIA 125 HP, PESO OPERACIONAL 12,9 T, COM LÂMINA 2,7 M3 - CHP DIURNO. AF_10/2014	SINAPI	CHP	0,00930000	R\$ 232,94	RS 2,16
TOTAL Equipamento Custo Horário:						RS 3,51

Mão de Obra com Encargos Complementares		FONTE	UNID	COEFICIENTE	PREÇO UNITÁRIO	TOTAL
88316	SERVENTE COM ENCARGOS COMPLEMENTARES	SINAPI	H	0,02510000	R\$ 21,93	RS 0,55
TOTAL Mão de Obra com Encargos Complementares:						RS 0,55
VALOR:						4,06

3.5 97918 TRANSPORTE COM CAMINHÃO BASCULANTE DE 6 M³, EM VIA URBANA PAVIMENTADA, DMT ATÉ 30 KM (UNIDADE: TXKM). 07/2020 (TXKM)

Equipamento Custo Horário		FONTE	UNID	COEFICIENTE	PREÇO UNITÁRIO	TOTAL
67827	CAMINHÃO BASCULANTE 6 M3 TOCO, PESO BRUTO TOTAL 16.000 KG, CARGA ÚTIL MÁXIMA 11.130 KG, DISTÂNCIA ENTRE EIXOS 5,36 M, POTÊNCIA 185 CV, INCLUSIVE CAÇAMBA METÁLICA - CHI DIURNO. AF_06/2014	SINAPI	CHI	0,00400000	R\$ 68,24	RS 0,27
67826	CAMINHÃO BASCULANTE 6 M3 TOCO, PESO BRUTO TOTAL 16.000 KG, CARGA ÚTIL MÁXIMA 11.130 KG, DISTÂNCIA ENTRE EIXOS 5,36 M, POTÊNCIA 185 CV, INCLUSIVE CAÇAMBA METÁLICA - CHP DIURNO. AF_06/2014	SINAPI	CHP	0,00930000	R\$ 194,39	RS 1,80
TOTAL Equipamento Custo Horário:						RS 2,07
VALOR:						2,07

3.6 105561 EXECUÇÃO E COMPACTAÇÃO DE CORPO DE ATERRO DE ATERRO (95% DE ENERGIA DO PROCTOR NORMAL) COM SOLO PREDOMINANTEMENTE ARENOSO, EM CAMADAS COM ESPESSURA DE 10 CM - EXCLUSIVE ESCAVAÇÃO, CARGA E TRANSPORTE E SOLO. AF_09/2024 (M3)

Equipamento Custo Horário		FONTE	UNID	COEFICIENTE	PREÇO UNITÁRIO	TOTAL
5903	CAMINHÃO PIPA 10.000 L TRUCADO, PESO BRUTO TOTAL 23.000 KG, CARGA ÚTIL MÁXIMA 15.935 KG, DISTÂNCIA ENTRE EIXOS 4,8 M, POTÊNCIA 230 CV, INCLUSIVE TANQUE DE AÇO PARA TRANSPORTE DE ÁGUA - CHI DIURNO. AF_06/2014	SINAPI	CHI	0,01545790	R\$ 77,19	RS 1,19
5901	CAMINHÃO PIPA 10.000 L TRUCADO, PESO BRUTO TOTAL 23.000 KG, CARGA ÚTIL MÁXIMA 15.935 KG, DISTÂNCIA ENTRE EIXOS 4,8 M, POTÊNCIA 230 CV, INCLUSIVE TANQUE DE AÇO PARA TRANSPORTE DE ÁGUA - CHP DIURNO. AF_06/2014	SINAPI	CHP	0,00425700	R\$ 328,71	RS 1,39
5934	MOTONIVELADORA POTÊNCIA BÁSICA LÍQUIDA (PRIMEIRA MARCHA) 125 HP, PESO BRUTO 13032 KG, LARGURA DA LÂMINA DE 3,7 M - CHI DIURNO. AF_06/2014	SINAPI	CHI	0,01394940	R\$ 110,61	RS 1,54
5932	MOTONIVELADORA POTÊNCIA BÁSICA LÍQUIDA (PRIMEIRA MARCHA) 125 HP, PESO BRUTO 13032 KG, LARGURA DA LÂMINA DE 3,7 M - CHP DIURNO. AF_06/2014	SINAPI	CHP	0,00576550	R\$ 275,32	RS 1,58
96464	ROLO COMPACTADOR DE PNEUS, ESTÁTICO, PRESSÃO VARIÁVEL, POTÊNCIA 110 HP, PESO SEM/COM LASTRO 10,8/27 T, LARGURA DE ROLAGEM 2,30 M - CHI DIURNO. AF_06/2017	SINAPI	CHI	0,01634170	R\$ 96,54	RS 1,57
96463	ROLO COMPACTADOR DE PNEUS, ESTÁTICO, PRESSÃO VARIÁVEL, POTÊNCIA 110 HP, PESO SEM/COM LASTRO 10,8/27 T, LARGURA DE ROLAGEM 2,30 M - CHP DIURNO. AF_06/2017	SINAPI	CHP	0,00337330	R\$ 225,59	RS 0,76
TOTAL Equipamento Custo Horário:						RS 8,03
Mão de Obra com Encargos Complementares		FONTE	UNID	COEFICIENTE	PREÇO UNITÁRIO	TOTAL
88316	SERVENTE COM ENCARGOS COMPLEMENTARES	SINAPI	H	0,01971500	R\$ 21,93	RS 0,43
TOTAL Mão de Obra com Encargos Complementares:						RS 0,43



RELATÓRIO ANALÍTICO - COMPOSIÇÕES DE CUSTOS

	OBRA:	ESCOLA PROFESSORA SÍLVIA HELENA ARAÚJO	DATA : 14/01/2026		Rubrica		
	LOCAL:	Avenida Josafá Diogo de Carvalho, nº 1.404, Centro - Jijoca de Jericoacoara-CE	FORTE	VERSÃO		HORA	MES
	PROPRIETÁRIO:	Município de Jijoca de Jericoacoara	ORSE	2025/11		111,36%	69,62%
			SEINFRA	028.1 COM DESONERAÇÃO	84,44%	47,48%	
			SINAPI	2025/12 COM DESONERAÇÃO	92,17%	53,50%	
			PRÓPRIA	PRÓPRIA	0,00%	0,00%	

VALOR:	8,46
--------	------

3.7. C2840 INDENIZAÇÃO DE JAZIDA (M3)

Material	FORTE	UNID	COEFICIENTE	PREÇO UNITÁRIO	TOTAL
12354 INDENIZAÇÃO DE JAZIDA	SEINFRA	M3	1,00000000	R\$ 1,5700	R\$ 1,5700
TOTAL Material:					R\$ 1,5700
VALOR:					1,57

4.1. 96619 LASTRO DE CONCRETO MAGRO, APLICADO EM BLOCOS DE COROAMENTO OU SAPATAS, ESPESSURA DE 5 CM. AF_01/2024 (M2)

Mão de Obra com Encargos Complementares	FORTE	UNID	COEFICIENTE	PREÇO UNITÁRIO	TOTAL
8309 PEDREIRO COM ENCARGOS COMPLEMENTARES	SINAPI	H	0,33905000	R\$ 28,20	R\$ 9,56
88316 SERVENTE COM ENCARGOS COMPLEMENTARES	SINAPI	H	0,12265000	R\$ 21,93	R\$ 2,68
TOTAL Mão de Obra com Encargos Complementares:					R\$ 12,24
Serviço	FORTE	UNID	COEFICIENTE	PREÇO UNITÁRIO	TOTAL
94968 CONCRETO MAGRO PARA LASTRO, TRAÇO 1:4,5:4,5 (EM MASSA SECA DE CIMENTO/ AREIA MÉDIA/ BRITA 1) - PREPARO MECÂNICO COM BETONEIRA 600 L. AF_05/2021	SINAPI	M3	0,06900000	R\$ 426,39	R\$ 29,42
TOTAL Serviço:					R\$ 29,42
VALOR:					41,66

4.2. 10166 ALVENARIA DE EMBASAMENTO COM BLOCO ESTRUTURAL DE CERÂMICA, DE 14X19X29CM E ARGAMASSA DE ASSENTAMENTO COM PREPARO EM BETONEIRA. AF_05/2020 (M3)

Material	FORTE	UNID	COEFICIENTE	PREÇO UNITÁRIO	TOTAL
00034586 BLOCO ESTRUTURAL CERAMICO DE 14 X 19 X 29 CM (L X A X C) E 6,0 MPA	SINAPI	UN	122,27000000	R\$ 2,10	R\$ 256,76
TOTAL Material:					R\$ 256,76
Mão de Obra com Encargos Complementares	FORTE	UNID	COEFICIENTE	PREÇO UNITÁRIO	TOTAL
8309 PEDREIRO COM ENCARGOS COMPLEMENTARES	SINAPI	H	8,34400000	R\$ 28,20	R\$ 235,30
88316 SERVENTE COM ENCARGOS COMPLEMENTARES	SINAPI	H	4,17200000	R\$ 21,93	R\$ 91,49
TOTAL Mão de Obra com Encargos Complementares:					R\$ 326,79
Serviço	FORTE	UNID	COEFICIENTE	PREÇO UNITÁRIO	TOTAL
87292 ARGAMASSA TRAÇO 1:2:8 (EM VOLUME DE CIMENTO, CAL E AREIA MÉDIA ÚMIDA) PARA EMBOÇO/MASSA ÚNICA/ASSENTAMENTO DE ALVENARIA DE VEDAÇÃO, PREPARO MECÂNICO COM BETONEIRA 400 L. AF_08/2019	SINAPI	M3	0,13000000	R\$ 655,03	R\$ 85,15
TOTAL Serviço:					R\$ 85,15
VALOR:					668,70

4.3. 92431 MONTAGEM E DESMONTAGEM DE FÔRMA DE PILARES RETANGULARES E ESTRUTURAS SIMILARES, PÉ-DIREITO SIMPLES, EM CHAPA DE MADEIRA COMPENSADA PLASTIFICADA, 10 UTILIZAÇÕES. AF_09/2020 (M2)

Equipamento	FORTE	UNID	COEFICIENTE	PREÇO UNITÁRIO	TOTAL
00040271 LOCAÇÃO DE APRUMADOR METALICO DE PILAR, COM ALTURA E ÂNGULO REGULAVEIS, EXTENSAO DE *1,50* A *2,80* M	SINAPI	UNXME	0,19600000	R\$ 19,82	R\$ 3,88
00040287 LOCAÇÃO DE BARRA DE ANCORAGEM DE 0,80 A 1,20 M DE EXTENSAO, COM ROSCA DE 5/8", INCLUINDO PORCA E FLANGE	SINAPI	MES	0,78500000	R\$ 7,63	R\$ 5,98

RELATÓRIO ANALÍTICO - COMPOSIÇÕES DE CUSTOS

Folha 3377
Rubrica

	OBRA:	ESCOLA PROFESSORA SILVIA HELENA ARAÚJO	DATA:	14/01/2026	BDI:	25,91%
	LOCAL:	Avenida Josafá Diogo de Carvalho, nº 1.404, Centro - Jijoca de Jericoacoara-CE	FONTE	VERBA	ORSE	2025/11
	PROPRIETÁRIO:	Município de Jijoca de Jericoacoara	SEINFRA	028.1 COM DESONERAÇÃO	84,44%	47,48%
			SINAPI	2025/12 COM DESONERAÇÃO	92,17%	53,50%
			PRÓPRIA	PRÓPRIA	0,00%	0,00%

00040275	LOCAÇÃO DE VIGA SANDUICHE METALICA VAZADA PARA TRAVAMENTO DE PILARES, ALTURA DE *8* CM, LARGURA DE *6* CM E EXTENSAO DE 2 M	SINAPI	UNXME	0,39300000	R\$ 20,72	R\$ 8,14
TOTAL Equipamento:						R\$ 18,00

Material		FONTE	UNID	COEFICIENTE	PREÇO UNITÁRIO	TOTAL
00002692	DESMOLDANTE PROTETOR PARA FORMAS DE MADEIRA, DE BASE OLEOSA EMULSIONADA EM AGUA	SINAPI	L	0,00400000	R\$ 8,07	R\$ 0,03
00040304	PREGO DE ACO POLIDO COM CABECA DUPLA 17 X 27 (2 1/2 X 11)	SINAPI	KG	0,01900000	R\$ 16,88	R\$ 0,32
TOTAL Material:						R\$ 0,35

Mão de Obra com Encargos Complementares		FONTE	UNID	COEFICIENTE	PREÇO UNITÁRIO	TOTAL
88239	AJUDANTE DE CARPINTEIRO COM ENCARGOS COMPLEMENTARES	SINAPI	H	0,12100000	R\$ 22,84	R\$ 2,76
88262	CARPINTEIRO DE FORMAS COM ENCARGOS COMPLEMENTARES	SINAPI	H	0,66100000	R\$ 27,79	R\$ 18,36
TOTAL Mão de Obra com Encargos Complementares:						R\$ 21,12

Serviço		FONTE	UNID	COEFICIENTE	PREÇO UNITÁRIO	TOTAL
92264	FABRICAÇÃO DE FÔRMA PARA PILARES E ESTRUTURAS SIMILARES, EM CHAPA DE MADEIRA COMPENSADA PLASTIFICADA, E = 18 MM. AF_09/2020	SINAPI	M2	0,10500000	R\$ 231,76	R\$ 24,33
TOTAL Serviço:						R\$ 24,33
VALOR:						63,80

4.4. 92468 MONTAGEM E DESMONTAGEM DE FÔRMA DE VIGA, ESCORAMENTO METÁLICO, PÉ-DIREITO SIMPLES, EM CHAPA DE MADEIRA PLASTIFICADA, 10 UTILIZAÇÕES. AF_09/2020 (M2)

Equipamento		FONTE	UNID	COEFICIENTE	PREÇO UNITÁRIO	TOTAL
00040287	LOCAÇÃO DE BARRA DE ANCORAGEM DE 0,80 A 1,20 M DE EXTENSAO, COM ROSCA DE 5/8", INCLUINDO PORCA E FLANGE	SINAPI	MES	0,47400000	R\$ 7,63	R\$ 3,61
00040339	LOCAÇÃO DE CRUZETA, SIMPLES, PARA ESCORA METALICA, COMPRIMENTO ENTRE 50 A 60 CM, PARA ESCORA DE 1,80 A 3,20 METROS E TUBO EXTERNO ATE 48 MM DE DIAMETRO	SINAPI	UNXME	1,18600000	R\$ 6,95	R\$ 8,24
00010749	LOCAÇÃO DE ESCORA METALICA TELESCOPICA, COM ALTURA REGULAVEL DE *1,80* A *3,20* M, COM CAPACIDADE DE CARGA DE NO MINIMO 1000 KGF (10 KN), INCLUSO TRIPE E FORCADO	SINAPI	UNXME	1,18600000	R\$ 22,98	R\$ 27,25
00040275	LOCAÇÃO DE VIGA SANDUICHE METALICA VAZADA PARA TRAVAMENTO DE PILARES, ALTURA DE *8* CM, LARGURA DE *6* CM E EXTENSAO DE 2 M	SINAPI	UNXME	0,35600000	R\$ 20,72	R\$ 7,37
TOTAL Equipamento:						R\$ 46,47

Material		FONTE	UNID	COEFICIENTE	PREÇO UNITÁRIO	TOTAL
00002692	DESMOLDANTE PROTETOR PARA FORMAS DE MADEIRA, DE BASE OLEOSA EMULSIONADA EM AGUA	SINAPI	L	0,00400000	R\$ 8,07	R\$ 0,03
00004491	PONTALETE *7,5 X 7,5* CM EM PINUS, MISTA OU EQUIVALENTE DA REGIAO - BRUTA	SINAPI	M	0,20800000	R\$ 11,05	R\$ 2,29
00040304	PREGO DE ACO POLIDO COM CABECA DUPLA 17 X 27 (2 1/2 X 11)	SINAPI	KG	0,03300000	R\$ 16,88	R\$ 0,55
TOTAL Material:						R\$ 2,87

Mão de Obra com Encargos Complementares		FONTE	UNID	COEFICIENTE	PREÇO UNITÁRIO	TOTAL
88239	AJUDANTE DE CARPINTEIRO COM ENCARGOS COMPLEMENTARES	SINAPI	H	0,23700000	R\$ 22,84	R\$ 5,41
88262	CARPINTEIRO DE FORMAS COM ENCARGOS COMPLEMENTARES	SINAPI	H	1,29100000	R\$ 27,79	R\$ 35,87
TOTAL Mão de Obra com Encargos Complementares:						R\$ 41,28

Serviço		FONTE	UNID	COEFICIENTE	PREÇO UNITÁRIO	TOTAL

RELATÓRIO ANALÍTICO - COMPOSIÇÕES DE CUSTOS

1378

	OBRA:	ESCOLA PROFESSORA SÍLVIA HELENA ARAÚJO	DATA :	14/01/2026	BDI :	25,99%
	LOCAL:	Avenida Josafá Diogo de Carvalho, nº 1.404, Centro - Jijoca de Jericoacoara-CE	FONTE	VERSÃO	HORA	RUBRICA
	PROPRIETÁRIO:	Município de Jijoca de Jericoacoara	ORSE	2025/11	111,00%	
			SEINFRA	026.1 COM DESONERAÇÃO	84,44%	4,00%
			SINAPI	2025-12 COM DESONERAÇÃO	92,17%	53,50%
			PRÓPRIA	PRÓPRIA	0,00%	0,00%

92266	FABRICAÇÃO DE FÔRMA PARA VIGAS, EM CHAPA DE MADEIRA COMPENSADA PLASTIFICADA, E = 18 MM. AF_09/2020	SINAPI	M2	0,16500000	R\$ 172,09	R\$ 28,39
TOTAL Serviço:						R\$ 28,39
VALOR:						119,01

4.5. C4151 ARMADURA DE AÇO CA 50/60 (KG)

Equipamento Custo Horário		FONTE	UNID	COEFICIENTE	PREÇO UNITÁRIO	TOTAL
10705	CAMINHÃO COMERC. EQUIP. C/GUINDASTE (CHP)	SEINFRA	H	0,00800000	R\$ 169,7613	R\$ 1,3581
TOTAL Equipamento Custo Horário:						R\$ 1,3581

Material		FONTE	UNID	COEFICIENTE	PREÇO UNITÁRIO	TOTAL
7952	AÇO CA-50/60	SEINFRA	KG	1,05000000	R\$ 7,3500	R\$ 7,7175
10103	ARAME RECOZIDO N.18 BWG	SEINFRA	KG	0,02000000	R\$ 16,5300	R\$ 0,3306
TOTAL Material:						R\$ 8,0481

Mão de Obra		FONTE	UNID	COEFICIENTE	PREÇO UNITÁRIO	TOTAL
10040	AJUDANTE DE ARMADOR/FERREIRO	SEINFRA	H	0,08000000	R\$ 19,1000	R\$ 1,5280
10121	ARMADOR/FERREIRO	SEINFRA	H	0,08000000	R\$ 24,1600	R\$ 1,9328
TOTAL Mão de Obra:						R\$ 3,4608
VALOR:						12,87

4.6. 94965 CONCRETO FCK = 25MPA, TRAÇO 1:2,3:2,7 (EM MASSA SECA DE CIMENTO/ AREIA MÉDIA/ BRITA 1) - PREPARO MECÂNICO COM BETONEIRA 400 L. AF_05/2021 (M3)

Equipamento Custo Horário		FONTE	UNID	COEFICIENTE	PREÇO UNITÁRIO	TOTAL
88831	BETONEIRA CAPACIDADE NOMINAL DE 400 L, CAPACIDADE DE MISTURA 280 L, MOTOR ELÉTRICO TRIFÁSICO POTÊNCIA DE 2 CV, SEM CARREGADOR - CHI DIURNO. AF_05/2023	SINAPI	CHI	0,71030000	R\$ 0,40	R\$ 0,28
88830	BETONEIRA CAPACIDADE NOMINAL DE 400 L, CAPACIDADE DE MISTURA 280 L, MOTOR ELÉTRICO TRIFÁSICO POTÊNCIA DE 2 CV, SEM CARREGADOR - CHP DIURNO. AF_05/2023	SINAPI	CHP	0,75340000	R\$ 1,94	R\$ 1,46
TOTAL Equipamento Custo Horário:						R\$ 1,74

Material		FONTE	UNID	COEFICIENTE	PREÇO UNITÁRIO	TOTAL
0000370	AREIA MEDIA - POSTO JAZIDA/FORNECEDOR (RETIRADO NA JAZIDA, SEM TRANSPORTE)	SINAPI	M3	0,72290000	R\$ 130,00	R\$ 93,97
00001379	CIMENTO PORTLAND COMPOSTO CP II-32	SINAPI	KG	362,65790000	R\$ 0,76	R\$ 282,87
00004721	PEDRA BRITADA N. 1 (9,5 A 19 MM) POSTO PEDREIRA/FORNECEDOR, SEM FRETE	SINAPI	M3	0,59340000	R\$ 111,01	R\$ 65,87
TOTAL Material:						R\$ 442,71

Mão de Obra com Encargos Complementares		FONTE	UNID	COEFICIENTE	PREÇO UNITÁRIO	TOTAL
88377	OPERADOR DE BETONEIRA ESTACIONÁRIA/MISTURADOR COM ENCARGOS COMPLEMENTARES	SINAPI	H	1,46370000	R\$ 27,05	R\$ 39,59
88316	SERVENTE COM ENCARGOS COMPLEMENTARES	SINAPI	H	2,31170000	R\$ 21,93	R\$ 50,69
TOTAL Mão de Obra com Encargos Complementares:						R\$ 90,28
VALOR:						534,73

4.7. 103670 LANÇAMENTO COM USO DE BALDES, ADENSAMENTO E ACABAMENTO DE CONCRETO EM ESTRUTURAS. AF_02/2022 (M3)



RELATÓRIO ANALÍTICO - COMPOSIÇÕES DE CUSTOS

	OBRA:	ESCOLA PROFESSORA SILVIA HELENA ARAÚJO	DATA:	14/01/2026	RDI - 25,32%
	LOCAL:	Avenida Josafá Diogo de Carvalho, nº 1.404, Centro - Jijoca de Jericoacoara-CE	FONTE:	VERSÃO	Rubricas
	PROPRIETÁRIO:	Município de Jijoca de Jericoacoara	ORSE	2025/11	111,36% 87,82%
			SEINFRA	028.1 COM DESONERAÇÃO	84,44% 47,48%
			SINAPI	2025/12 COM DESONERAÇÃO	92,17% 53,50%
			PRÓPRIA	PRÓPRIA	0,00% 0,00%

Equipamento	Custo Horário	FONTE	UNID	COEFICIENTE	PREÇO UNITÁRIO	TOTAL
90587	VIBRADOR DE IMERSÃO, DIÂMETRO DE PONTEIRA 45MM, MOTOR ELÉTRICO TRIFÁSICO POTÊNCIA DE 2 CV - CHI DIURNO. AF_06/2015	SINAPI	CHI	1,41700000	R\$ 0,55	RS 0,77
90586	VIBRADOR DE IMERSÃO, DIÂMETRO DE PONTEIRA 45MM, MOTOR ELÉTRICO TRIFÁSICO POTÊNCIA DE 2 CV - CHP DIURNO. AF_06/2015	SINAPI	CHP	1,04200000	R\$ 1,39	RS 1,44
TOTAL Equipamento Custo Horário:						RS 2,21

Mão de Obra com Encargos Complementares	FONTE	UNID	COEFICIENTE	PREÇO UNITÁRIO	TOTAL	
88262	CARPINTEIRO DE FORMAS COM ENCARGOS COMPLEMENTARES	SINAPI	H	2,45900000	R\$ 27,79	RS 68,33
88309	PEDREIRO COM ENCARGOS COMPLEMENTARES	SINAPI	H	2,45900000	R\$ 28,20	RS 69,34
88316	SERVENTE COM ENCARGOS COMPLEMENTARES	SINAPI	H	7,37700000	R\$ 21,93	RS 161,77
TOTAL Mão de Obra com Encargos Complementares:					RS 299,44	
VALOR:					301,65	

5.1. 98557 IMPERMEABILIZAÇÃO DE SUPERFÍCIE COM EMULSÃO ASFÁLTICA, 2 DEMÃOS. AF_09/2023 (M2)

Material	FONTE	UNID	COEFICIENTE	PREÇO UNITÁRIO	TOTAL	
0000626	MANTA LIQUIDA DE BASE ASFALTICA MODIFICADA COM A ADICAO DE ELASTOMEROS DILUIDOS EM SOLVENTE ORGANICO, APLICACAO A FRIO (MEMBRANA DE EMULSAO ASFALTICA PARA IMPERMEABILIZACAO FLEXIVEL)	SINAPI	KG	1,50000000	R\$ 17,77	RS 26,65
TOTAL Material:					RS 26,65	

Mão de Obra com Encargos Complementares	FONTE	UNID	COEFICIENTE	PREÇO UNITÁRIO	TOTAL	
88243	AJUDANTE ESPECIALIZADO COM ENCARGOS COMPLEMENTARES	SINAPI	H	0,09690000	R\$ 22,11	RS 2,14
88270	IMPERMEABILIZADOR COM ENCARGOS COMPLEMENTARES	SINAPI	H	0,42990000	R\$ 28,20	RS 12,12
TOTAL Mão de Obra com Encargos Complementares:					RS 14,26	
VALOR:					40,91	

5.2. C1472 IMPERMEABILIZAÇÃO P/ REBAIXO BANHEIRO E COZINHA C/TINTA ASFÁLTICA (M2)

Material	FONTE	UNID	COEFICIENTE	PREÇO UNITÁRIO	TOTAL	
12089	TINTA ASFÁLTICA	SEINFRA	KG	1,02000000	R\$ 11,3900	RS 11,6178
TOTAL Material:					RS 11,6178	

Mão de Obra	FONTE	UNID	COEFICIENTE	PREÇO UNITÁRIO	TOTAL	
12543	SERVENTE	SEINFRA	H	0,40000000	R\$ 18,4600	RS 7,3840
TOTAL Mão de Obra:					RS 7,3840	
VALOR:					19,00	

6.1. 103329 ALVENARIA DE VEDAÇÃO DE BLOCOS CERÂMICOS FURADOS NA HORIZONTAL DE 9X19X19 CM (ESPESSURA 9 CM) E ARGAMASSA DE ASSENTAMENTO COM PREPARO MANUAL. AF_12/2021 (M2)

Material	FONTE	UNID	COEFICIENTE	PREÇO UNITÁRIO	TOTAL	
00007271	BLOCO CERAMICO / TIJOLO VAZADO PARA ALVENARIA DE VEDACAO, 8 FUIROS NA HORIZONTAL DE 9 X 19 X 19 CM (L X A X C)	SINAPI	UN	28,31000000	R\$ 0,85	RS 24,06
00037395	PINO DE ACO COM FURO, HASTE = 27 MM (ACA0 DIRETA)	SINAPI	CENTO	0,00500000	R\$ 45,17	RS 0,22
00034557	TELA DE ACO SOLDADA GALVANIZADA/ZINCADA PARA ALVENARIA, FIO D = *1,20 A 1,70* MM, MALHA 15 X 15 MM, (C X L) *50 X 7,5* CM	SINAPI	M	0,42000000	R\$ 2,05	RS 0,86



RELATÓRIO ANALÍTICO - COMPOSIÇÕES DE CUSTOS

Folha **13/10**

	OBRA:	ESCOLA PROFESSORA SÍLVIA HELENA ARAÚJO	DATA:	14/01/2026	BDI:	25,92%
	LOCAL:	Avenida Josafá Diogo de Carvalho, nº 1.404, Centro - Jijoca de Jericoacoara-CE	FONTE:	VERSÃO	ORSE	2025/11
	PROPRIETÁRIO:	Município de Jijoca de Jericoacoara	SEINFRA:	028.1 COM DESONERAÇÃO	84,44%	47,48%
			SINAPI:	2025/12 COM DESONERAÇÃO	92,17%	53,50%
			PRÓPRIA:	PRÓPRIA	0,00%	0,00%

TOTAL Material:	R\$ 25,14
-----------------	-----------

Mão de Obra com Encargos Complementares	FONTE	UNID	COEFICIENTE	PREÇO UNITÁRIO	TOTAL
88309 PEDREIRO COM ENCARGOS COMPLEMENTARES	SINAPI	H	1,61000000	R\$ 28,20	RS 45,40
88316 SERVENTE COM ENCARGOS COMPLEMENTARES	SINAPI	H	0,80500000	R\$ 21,93	RS 17,65
TOTAL Mão de Obra com Encargos Complementares:					R\$ 63,05

Serviço	FONTE	UNID	COEFICIENTE	PREÇO UNITÁRIO	TOTAL
87369 ARGAMASSA TRAÇO 1:2:8 (EM VOLUME DE CIMENTO, CAL E AREIA MÉDIA ÚMIDA) PARA EMBOÇO/MASSA ÚNICA/ASSENTAMENTO DE ALVENARIA DE VEDAÇÃO, PREPARO MANUAL. AF_08/2019	SINAPI	M3	0,00910000	R\$ 764,24	RS 6,95
TOTAL Serviço:					R\$ 6,95

VALOR:	95,14
--------	-------

6.2. 105024 VERGA MOLDADA IN LOCO EM CONCRETO, ESPESSURA DE *10* CM. AF_03/2024 (M)

Material	FONTE	UNID	COEFICIENTE	PREÇO UNITÁRIO	TOTAL
00002692 DESMOLDANTE PROTETOR PARA FORMAS DE MADEIRA, DE BASE OLEOSA EMULSIONADA EM AGUA	SINAPI	L	0,00800000	R\$ 8,07	RS 0,06
00039017 ESPACADOR / DISTANCIADOR CIRCULAR COM ENTRADA LATERAL, EM PLASTICO, PARA VERGALHAO *4,2 A 12,5* MM, COBRIMENTO 20 MM	SINAPI	UN	6,00000000	R\$ 0,22	RS 1,32
00004491 PONTALETE *7,5 X 7,5* CM EM PINUS, MISTA OU EQUIVALENTE DA REGIAO - BRUTA	SINAPI	M	0,20300000	R\$ 11,05	RS 2,24
TOTAL Material:					R\$ 3,62

Mão de Obra com Encargos Complementares	FONTE	UNID	COEFICIENTE	PREÇO UNITÁRIO	TOTAL
88309 PEDREIRO COM ENCARGOS COMPLEMENTARES	SINAPI	H	0,39000000	R\$ 28,20	RS 10,99
88316 SERVENTE COM ENCARGOS COMPLEMENTARES	SINAPI	H	0,19500000	R\$ 21,93	RS 4,27
TOTAL Mão de Obra com Encargos Complementares:					R\$ 15,26

Serviço	FONTE	UNID	COEFICIENTE	PREÇO UNITÁRIO	TOTAL
94964 CONCRETO FCK = 20MPA, TRAÇO 1:2,7:3 (EM MASSA SECA DE CIMENTO/ AREIA MÉDIA/ BRITA 1) - PREPARO MECÂNICO COM BETONEIRA 400 L. AF_05/2021	SINAPI	M3	0,02100000	R\$ 516,21	RS 10,84
92802 CORTE E DOBRA DE AÇO CA-50, DIÂMETRO DE 8,0 MM. AF_06/2022	SINAPI	KG	0,79000000	R\$ 9,40	RS 7,42
92270 FABRICAÇÃO DE FÔRMA PARA VIGAS, COM MADEIRA SERRADA, E = 25 MM. AF_09/2020	SINAPI	M2	0,09400000	R\$ 186,40	RS 17,52
TOTAL Serviço:					R\$ 35,78

VALOR:	54,66
--------	-------

6.3. 105030 CONTRAVERGA MOLDADA IN LOCO EM CONCRETO, ESPESSURA DE *10* CM. AF_03/2024 (M)

Material	FONTE	UNID	COEFICIENTE	PREÇO UNITÁRIO	TOTAL
00002692 DESMOLDANTE PROTETOR PARA FORMAS DE MADEIRA, DE BASE OLEOSA EMULSIONADA EM AGUA	SINAPI	L	0,00800000	R\$ 8,07	RS 0,06
00039017 ESPACADOR / DISTANCIADOR CIRCULAR COM ENTRADA LATERAL, EM PLASTICO, PARA VERGALHAO *4,2 A 12,5* MM, COBRIMENTO 20 MM	SINAPI	UN	6,00000000	R\$ 0,22	RS 1,32
TOTAL Material:					R\$ 1,38

Mão de Obra com Encargos Complementares	FONTE	UNID	COEFICIENTE	PREÇO UNITÁRIO	TOTAL
88309 PEDREIRO COM ENCARGOS COMPLEMENTARES	SINAPI	H	0,21300000	R\$ 28,20	RS 6,00
88316 SERVENTE COM ENCARGOS COMPLEMENTARES	SINAPI	H	0,10700000	R\$ 21,93	RS 2,34

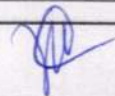

RELATÓRIO ANALÍTICO - COMPOSIÇÕES DE CUSTOS

	OBRA:	ESCOLA PROFESSORA SILVIA HELENA ARAÚJO	DATA:	14/04/2026	BD:	25.02%
	LOCAL:	Avenida Josafá Diogo de Carvalho, nº 1.404, Centro - Jijoca de Jericoacoara-CE	FORTE	VERSÃO	Rubrica	MES
	PROPRIETÁRIO:	Município de Jijoca de Jericoacoara	ORSE	2025/11	111,36%	89,82%
			SEINFRA	028.1 COM DESONERAÇÃO	84,44%	47,48%
			SINAPI	2025/12 COM DESONERAÇÃO	92,17%	53,50%
			PRÓPRIA	PRÓPRIA	0,00%	0,00%

TOTAL Mão de Obra com Encargos Complementares:	R\$ 8,34
--	----------

Serviço	FORTE	UNID	COEFICIENTE	PREÇO UNITÁRIO	TOTAL
94964 CONCRETO FCK = 20MPA, TRAÇO 1:2,7:3 (EM MASSA SECA DE CIMENTO/ AREIA MÉDIA/ BRITA 1) - PREPARO MECÂNICO COM BETONEIRA 400 L. AF_05/2021	SINAPI	M3	0,02100000	R\$ 516,21	R\$ 10,84
92802 CORTE E DOBRA DE AÇO CA-50, DIÂMETRO DE 8,0 MM. AF_06/2022	SINAPI	KG	0,79000000	R\$ 9,40	R\$ 7,42
92270 FABRICAÇÃO DE FÔRMA PARA VIGAS, COM MADEIRA SERRADA, E = 25 MM. AF_09/2020	SINAPI	M2	0,07600000	R\$ 186,40	R\$ 14,16
TOTAL Serviço:					R\$ 32,42
VALOR:					42,14

7.1. 94570 JANELA DE ALUMÍNIO DE CORRER COM 2 FOLHAS PARA VIDROS (VIDROS INCLUSOS), BATENTE/ REQUADRO 6 A 14 CM, ACABAMENTO COM ACETATO OU BRILHANTE, FIXAÇÃO COM PARAFUSO, SEM GUARNIÇÃO/ ALIZAR, DIMENSÕES 100X120 CM, VEDAÇÃO EM SILICONE, EXCLUSIVE CONTRAMARCO - FORNECIMENTO E INSTALAÇÃO. AF_11/2024 (M2)

Material	FORTE	UNID	COEFICIENTE	PREÇO UNITÁRIO	TOTAL
00036896 JANELA DE CORRER, EM ALUMINIO PERFIL 25, 100 X 120 CM (A X L), 2 FLS MOVEIS, SEM BANDEIRA, ACABAMENTO BRANCO OU BRILHANTE, BATENTE DE 6 A 7 CM, COM VIDRO 4 MM, SEM GUARNICAO	SINAPI	UN	0,83330000	R\$ 298,00	R\$ 248,32
00004377 PARAFUSO DE AÇO ZINCADO COM ROSCA SOBERBA, CABECA CHATA E FENDA SIMPLES, DIAMETRO 4,2 MM, COMPRIMENTO * 32 * MM	SINAPI	UN	9,20000000	R\$ 0,26	R\$ 2,39
00039981 SILICONE ACETICO USO GERAL INCOLOR 280 G	SINAPI	UN	0,85785710	R\$ 26,62	R\$ 17,77
TOTAL Material:					R\$ 268,48
Mão de Obra com Encargos Complementares	FORTE	UNID	COEFICIENTE	PREÇO UNITÁRIO	TOTAL
88309 PEDREIRO COM ENCARGOS COMPLEMENTARES	SINAPI	H	0,31301800	R\$ 28,20	R\$ 8,82
88316 SERVENTE COM ENCARGOS COMPLEMENTARES	SINAPI	H	0,15650900	R\$ 21,93	R\$ 3,43
TOTAL Mão de Obra com Encargos Complementares:					R\$ 12,25
VALOR:					280,73

C1873 PELÍCULA DE INSULFILM (M2)

Material	FORTE	UNID	COEFICIENTE	PREÇO UNITÁRIO	TOTAL
11611 PELICULA DE INSULFILM	SEINFRA	M2	1,05000000	R\$ 41,2900	R\$ 43,3545
TOTAL Material:					R\$ 43,3545
Mão de Obra	FORTE	UNID	COEFICIENTE	PREÇO UNITÁRIO	TOTAL
11530 MONTADOR	SEINFRA	H	0,25000000	R\$ 24,1600	R\$ 6,0400
TOTAL Mão de Obra:					R\$ 6,0400
VALOR:					49,39

7.3. C1967 PORTA DE ALUMÍNIO ANODIZADO COMPACTA (M2)

Material	FORTE	UNID	COEFICIENTE	PREÇO UNITÁRIO	TOTAL
10109 AREIA MÉDIA	SEINFRA	M3	0,00290000	R\$ 83,5800	R\$ 0,2424
10805 CIMENTO PORTLAND	SEINFRA	KG	1,17000000	R\$ 0,7100	R\$ 0,8307
11702 PORTA DE ALUMÍNIO	SEINFRA	M2	1,00000000	R\$ 556,6400	R\$ 556,6400
TOTAL Material:					R\$ 557,7131
Mão de Obra	FORTE	UNID	COEFICIENTE	PREÇO UNITÁRIO	TOTAL

RELATÓRIO ANALÍTICO - COMPOSIÇÕES DE CUSTOS

	OBRA:	ESCOLA PROFESSORA SÍLVIA HELENA ARAÚJO	DATA:	14/01/2026	RBI:	25,92%
	LOCAL:	Avenida Josafá Diogo de Carvalho, nº 1.404, Centro - Jijoca de Jericoacoara-CE	FORTE:	ORSE	VERSÃO	2025/11
	PROPRIETÁRIO:	Município de Jijoca de Jericoacoara	SEINFRA	028.1 COM DESONERAÇÃO	171,36%	89,82%
			SINAPI	2025/12 COM DESONERAÇÃO	84,44%	47,48%
			PRÓPRIA	PRÓPRIA	92,17%	53,50%
					0,00%	0,00%

12391	PEDREIRO	SEINFRA	H	1,50000000	R\$ 24,1600	R\$ 36,2400
12543	SERVENTE	SEINFRA	H	2,50000000	R\$ 18,4600	R\$ 46,1500
					TOTAL Mão de Obra:	R\$ 82,3900
					VALOR:	640,10

7.4. 91306 FECHADURA DE EMBUTIR SEM CILINDRO, PARA PORTAS INTERNAS, COMPLETA, ACABAMENTO PADRÃO MÉDIO, COM EXECUÇÃO DE FURO - FORNECIMENTO E INSTALAÇÃO. AF_10/2025 (UN)

Material	FORTE	UNID	COEFICIENTE	PREÇO UNITÁRIO	TOTAL
00003093 FECHADURA ROSETA REDONDA PARA PORTA INTERNA, EM AÇO INOX (MAQUINA, TESTA E CONTRA-TESTA) E EM ZAMAC (MACANETA, LINGUETA E TRINCOS) COM ACABAMENTO CROMADO, MAQUINA DE 55 MM, INCLUINDO CHAVE TIPO INTERNA	SINAPI	CJ	1,00000000	R\$ 112,94	R\$ 112,94
TOTAL Material:					R\$ 112,94

Mão de Obra com Encargos Complementares	FORTE	UNID	COEFICIENTE	PREÇO UNITÁRIO	TOTAL
88261 CARPINTEIRO DE ESQUADRIAS COM ENCARGOS COMPLEMENTARES	SINAPI	H	1,11264480	R\$ 26,92	R\$ 29,95
88316 SERVENTE COM ENCARGOS COMPLEMENTARES	SINAPI	H	0,31444310	R\$ 21,93	R\$ 6,89
TOTAL Mão de Obra com Encargos Complementares:					R\$ 36,84
VALOR:					149,78

8.1. 92549 FABRICAÇÃO E INSTALAÇÃO DE TESOURA INTEIRA EM MADEIRA NÃO APARELHADA, VÃO DE 7 M, PARA TELHA CERÂMICA OU DE CONCRETO, INCLUSO IÇAMENTO. AF_10/2025 (UN)

Material	FORTE	UNID	COEFICIENTE	PREÇO UNITÁRIO	TOTAL
00004400 CAIBRO NAO APARELHADO, *6 X 8* CM, EM MACARANDUBA/MASSARANDUBA, ANGELIM OU EQUIVALENTE DA REGIAO - BRUTA	SINAPI	M	6,00000000	R\$ 23,07	R\$ 138,42
00021142 ESTRIBO COM PARAFUSO EM CHAPA DE FERRO FUNDIDO DE 2" X 3/16" X 35 CM, SECAO "U", PARA MADEIRAMENTO DE TELHADO	SINAPI	UN	1,00000000	R\$ 28,05	R\$ 28,05
00005075 PREGO DE AÇO POLIDO COM CABECA 18 X 30 (2 3/4 X 10)	SINAPI	KG	1,92500000	R\$ 13,68	R\$ 26,33
00004415 SARRAFO NAO APARELHADO *2,5 X 5* CM, EM MACARANDUBA/MASSARANDUBA, ANGELIM, PEROBA-ROSA OU EQUIVALENTE DA REGIAO - BRUTA	SINAPI	M	3,50000000	R\$ 5,48	R\$ 19,18
00006193 TABUA NAO APARELHADA *2,5 X 20* CM, EM MACARANDUBA/MASSARANDUBA, ANGELIM OU EQUIVALENTE DA REGIAO - BRUTA	SINAPI	M	3,00000000	R\$ 20,49	R\$ 61,47
00004425 VIGA NAO APARELHADA *6 X 12* CM, EM MACARANDUBA/MASSARANDUBA, ANGELIM OU EQUIVALENTE DA REGIAO - BRUTA	SINAPI	M	16,00000000	R\$ 30,67	R\$ 490,72
TOTAL Material:					R\$ 764,17

Mão de Obra com Encargos Complementares	FORTE	UNID	COEFICIENTE	PREÇO UNITÁRIO	TOTAL
88239 AJUDANTE DE CARPINTEIRO COM ENCARGOS COMPLEMENTARES	SINAPI	H	5,69917390	R\$ 22,84	R\$ 130,16
88262 CARPINTEIRO DE FORMAS COM ENCARGOS COMPLEMENTARES	SINAPI	H	20,51702620	R\$ 27,79	R\$ 570,16
TOTAL Mão de Obra com Encargos Complementares:					R\$ 700,32

Serviço	FORTE	UNID	COEFICIENTE	PREÇO UNITÁRIO	TOTAL
92260 INSTALAÇÃO DE TESOURA (INTEIRA OU MEIA), BIAPOIADA, EM MADEIRA NÃO APARELHADA, PARA VÃOS MAIORES OU IGUAIS A 6,0 M E MENORES QUE 8,0 M, INCLUSO IÇAMENTO. AF_10/2025	SINAPI	UN	1,00000000	R\$ 548,19	R\$ 548,19
TOTAL Serviço:					R\$ 548,19
VALOR:					2.012,68



RELATÓRIO ANALÍTICO - COMPOSIÇÕES DE CUSTOS

	OBRA:	ESCOLA PROFESSORA SÍLVIA HELENA ARAÚJO	DATA:	14/01/2026	BDI:	23,82%
	LOCAL:	Avenida Josafá Diogo de Carvalho, nº 1.404, Centro - Jijoca de Jericoacoara-CE	FONTE:	ORSE	VERSÃO:	2025/11
	PROPRIETÁRIO:	Município de Jijoca de Jericoacoara	SINAPI:	028.1 COM DESONERAÇÃO	84,44%	47,48%
			SINAPI:	2025/12 COM DESONERAÇÃO	92,17%	53,50%
			PRÓPRIA:	PRÓPRIA	0,00%	0,00%

8.2. 92539 TRAMA DE MADEIRA COMPOSTA POR RIPAS, CAIBROS E TERÇAS PARA TELHADOS DE ATÉ 2 ÁGUAS PARA TELHA CERÂMICA OU DE CONCRETO, INCLUSO TRANSPORTE VERTICAL. AF_10/2025 (M2)

Equipamento Custo Horário		FONTE	UNID	COEFICIENTE	PREÇO UNITÁRIO	TOTAL
93282	GUINCHO ELÉTRICO DE COLUNA, CAPACIDADE 400 KG, COM MOTO FREIO, MOTOR TRIFÁSICO DE 1,25 CV - CHI DIURNO. AF_03/2016	SINAPI	CHI	0,08710000	R\$ 27,56	R\$ 2,40
93281	GUINCHO ELÉTRICO DE COLUNA, CAPACIDADE 400 KG, COM MOTO FREIO, MOTOR TRIFÁSICO DE 1,25 CV - CHP DIURNO. AF_03/2016	SINAPI	CHP	0,04310000	R\$ 28,57	R\$ 1,23
TOTAL Equipamento Custo Horário:						R\$ 3,63

Material		FONTE	UNID	COEFICIENTE	PREÇO UNITÁRIO	TOTAL
0000430	CAIBRO NAO APARELHADO *5 X 6* CM, EM MACARANDUBA/MASSARANDUBA, ANGELIM OU EQUIVALENTE DA REGIAO - BRUTA	SINAPI	M	1,95637110	R\$ 14,50	R\$ 28,36
00020247	PREGO DE ACO POLIDO COM CABECA 15 X 15 (1 1/4 X 13)	SINAPI	KG	0,07000000	R\$ 15,15	R\$ 1,06
00039027	PREGO DE ACO POLIDO COM CABECA 19 X 36 (3 1/4 X 9)	SINAPI	KG	0,05000000	R\$ 13,67	R\$ 0,68
00040568	PREGO DE ACO POLIDO COM CABECA 22 X 48 (4 1/4 X 5)	SINAPI	KG	0,03000000	R\$ 13,78	R\$ 0,41
00004408	RIPA NAO APARELHADA, *1,5 X 5* CM, EM MACARANDUBA/MASSARANDUBA, ANGELIM OU EQUIVALENTE DA REGIAO - BRUTA	SINAPI	M	3,29220080	R\$ 2,76	R\$ 9,08
00004425	VIGA NAO APARELHADA *6 X 12* CM, EM MACARANDUBA/MASSARANDUBA, ANGELIM OU EQUIVALENTE DA REGIAO - BRUTA	SINAPI	M	0,65844020	R\$ 30,67	R\$ 20,19
TOTAL Material:						R\$ 59,78

Mão de Obris com Encargos Complementares		FONTE	UNID	COEFICIENTE	PREÇO UNITÁRIO	TOTAL
88239	AJUDANTE DE CARPINTEIRO COM ENCARGOS COMPLEMENTARES	SINAPI	H	0,54569680	R\$ 22,84	R\$ 12,46
88262	CARPINTEIRO DE FORMAS COM ENCARGOS COMPLEMENTARES	SINAPI	H	0,52710000	R\$ 27,79	R\$ 14,64
TOTAL Mão de Obris com Encargos Complementares:						R\$ 27,10
VALOR:						90,51

9. 94201 TELHAMENTO COM TELHA CERÂMICA CAPA-CANAL, TIPO COLONIAL, COM ATÉ 2 ÁGUAS, INCLUSO TRANSPORTE VERTICAL. _07/2019 (M2)

Equipamento Custo Horário		FONTE	UNID	COEFICIENTE	PREÇO UNITÁRIO	TOTAL
93282	GUINCHO ELÉTRICO DE COLUNA, CAPACIDADE 400 KG, COM MOTO FREIO, MOTOR TRIFÁSICO DE 1,25 CV - CHI DIURNO. AF_03/2016	SINAPI	CHI	0,05160000	R\$ 27,56	R\$ 1,42
93281	GUINCHO ELÉTRICO DE COLUNA, CAPACIDADE 400 KG, COM MOTO FREIO, MOTOR TRIFÁSICO DE 1,25 CV - CHP DIURNO. AF_03/2016	SINAPI	CHP	0,03720000	R\$ 28,57	R\$ 1,06
TOTAL Equipamento Custo Horário:						R\$ 2,48

Material		FONTE	UNID	COEFICIENTE	PREÇO UNITÁRIO	TOTAL
00007173	TELHA DE BARRO / CERAMICA, NAO ESMALTADA, TIPO COLONIAL, CANAL, PLAN, PAULISTA, COMPRIMENTO DE *44 A 50* CM, RENDIMENTO DE COBERTURA DE *26* TELHAS/M2	SINAPI	MIL	0,02750000	R\$ 1.345,00	R\$ 36,98
TOTAL Material:						R\$ 36,98

Mão de Obris com Encargos Complementares		FONTE	UNID	COEFICIENTE	PREÇO UNITÁRIO	TOTAL
88316	SERVENTE COM ENCARGOS COMPLEMENTARES	SINAPI	H	0,39900000	R\$ 21,93	R\$ 8,75
88323	TELHADISTA COM ENCARGOS COMPLEMENTARES	SINAPI	H	0,13300000	R\$ 27,54	R\$ 3,66
TOTAL Mão de Obris com Encargos Complementares:						R\$ 12,41

RELATÓRIO ANALÍTICO - COMPOSIÇÕES DE CUSTOS

	OBRA:	ESCOLA PROFESSORA SILVIA HELENA ARAÚJO	DATA:	14/01/2026	BDI:	21,92%
	LOCAL:	Avenida Josafá Diogo de Carvalho, nº 1.404, Centro - Jijoca de Jericoacoara-CE	FONTE:	VERSÃO	Rubrica	
	PROPRIETÁRIO:	Município de Jijoca de Jericoacoara	ORSE:	2025/11	111,36%	89,82%
			SEINFRA:	028.1 COM DESONERAÇÃO	84,44%	47,48%
			SINAPI:	2025/12 COM DESONERAÇÃO	92,17%	53,50%
			PRÓPRIA:	PRÓPRIA	0,00%	0,00%

VALOR: 51,87

8.4. 92540 TRAMA DE MADEIRA COMPOSTA POR RIPAS, CAIBROS E TERÇAS PARA TELHADOS DE MAIS QUE 2 ÁGUAS PARA TELHA CERÂMICA OU DE CONCRETO, INCLUSO TRANSPORTE VERTICAL. AF_10/2025 (M2)

Equipamento Custo Horário		FONTE	UNID	COEFICIENTE	PREÇO UNITÁRIO	TOTAL
93282	GUINCHO ELÉTRICO DE COLUNA, CAPACIDADE 400 KG, COM MOTO FREIO, MOTOR TRIFÁSICO DE 1,25 CV - CHI DIURNO. AF_03/2016	SINAPI	CHI	0,08940000	R\$ 27,56	R\$ 2,46
93281	GUINCHO ELÉTRICO DE COLUNA, CAPACIDADE 400 KG, COM MOTO FREIO, MOTOR TRIFÁSICO DE 1,25 CV - CHP DIURNO. AF_03/2016	SINAPI	CHP	0,04420000	R\$ 28,57	R\$ 1,26
TOTAL Equipamento Custo Horário:						R\$ 3,72

Material		FONTE	UNID	COEFICIENTE	PREÇO UNITÁRIO	TOTAL
00004430	CAIBRO NAO APARELHADO *5 X 6* CM, EM MACARANDUBA/MASSARANDUBA, ANGELIM OU EQUIVALENTE DA REGIAO - BRUTA	SINAPI	M	1,97646330	R\$ 14,50	R\$ 28,65
00020247	PREGO DE ACO POLIDO COM CABECA 15 X 15 (1 1/4 X 13)	SINAPI	KG	0,07000000	R\$ 15,15	R\$ 1,06
00039027	PREGO DE ACO POLIDO COM CABECA 19 X 36 (3 1/4 X 9)	SINAPI	KG	0,05000000	R\$ 13,67	R\$ 0,68
00040568	PREGO DE ACO POLIDO COM CABECA 22 X 48 (4 1/4 X 5)	SINAPI	KG	0,03000000	R\$ 13,78	R\$ 0,41
00004408	RIPA NAO APARELHADA, *1,5 X 5* CM, EM MACARANDUBA/MASSARANDUBA, ANGELIM OU EQUIVALENTE DA REGIAO - BRUTA	SINAPI	M	3,31265000	R\$ 2,76	R\$ 9,14
00004425	VIGA NAO APARELHADA *6 X 12* CM, EM MACARANDUBA/MASSARANDUBA, ANGELIM OU EQUIVALENTE DA REGIAO - BRUTA	SINAPI	M	0,76980730	R\$ 30,67	R\$ 23,60
TOTAL Material:						R\$ 63,54

Mão de Obra com Encargos Complementares		FONTE	UNID	COEFICIENTE	PREÇO UNITÁRIO	TOTAL
88239	AJUDANTE DE CARPINTEIRO COM ENCARGOS COMPLEMENTARES	SINAPI	H	0,61163150	R\$ 22,84	R\$ 13,96
88262	CARPINTEIRO DE FORMAS COM ENCARGOS COMPLEMENTARES	SINAPI	H	0,71720000	R\$ 27,79	R\$ 19,93
TOTAL Mão de Obra com Encargos Complementares:						R\$ 33,89
VALOR:						101,15

8.5. 94204 TELHAMENTO COM TELHA CERÂMICA CAPA-CANAL, TIPO COLONIAL, COM MAIS DE 2 ÁGUAS, INCLUSO TRANSPORTE VERTICAL. AF_07/2019 (M2)

Equipamento Custo Horário		FONTE	UNID	COEFICIENTE	PREÇO UNITÁRIO	TOTAL
93282	GUINCHO ELÉTRICO DE COLUNA, CAPACIDADE 400 KG, COM MOTO FREIO, MOTOR TRIFÁSICO DE 1,25 CV - CHI DIURNO. AF_03/2016	SINAPI	CHI	0,05160000	R\$ 27,56	R\$ 1,42
93281	GUINCHO ELÉTRICO DE COLUNA, CAPACIDADE 400 KG, COM MOTO FREIO, MOTOR TRIFÁSICO DE 1,25 CV - CHP DIURNO. AF_03/2016	SINAPI	CHP	0,03720000	R\$ 28,57	R\$ 1,06
TOTAL Equipamento Custo Horário:						R\$ 2,48

Material		FONTE	UNID	COEFICIENTE	PREÇO UNITÁRIO	TOTAL
00007173	TELHA DE BARRO / CERAMICA, NAO ESMALTADA, TIPO COLONIAL, CANAL, PLAN, PAULISTA, COMPRIMENTO DE *44 A 50* CM, RENDIMENTO DE COBERTURA DE *26* TELHAS/M2	SINAPI	MIL	0,02750000	R\$ 1.345,00	R\$ 36,98
TOTAL Material:						R\$ 36,98

Mão de Obra com Encargos Complementares		FONTE	UNID	COEFICIENTE	PREÇO UNITÁRIO	TOTAL
88316	SERVENTE COM ENCARGOS COMPLEMENTARES	SINAPI	H	0,52100000	R\$ 21,93	R\$ 11,42
88323	TELHADISTA COM ENCARGOS COMPLEMENTARES	SINAPI	H	0,25400000	R\$ 27,54	R\$ 6,99

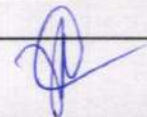

RELATÓRIO ANALÍTICO - COMPOSIÇÕES DE CUSTOS

Folha 3385

	OBRA:	ESCOLA PROFESSORA SILVIA HELENA ARAÚJO	DATA:	14/01/2026	BDI:	25,92%
	LOCAL:	Avenida Josafá Diogo de Carvalho, nº 1.404, Centro - Jijoca de Jericoacoara-CE	FONTE	VERBA	Rubrica	
	PROPRIETÁRIO:	Município de Jijoca de Jericoacoara	ORSE	2025/11	7,11%	59,02%
			SEINFRA	028.1 COM DESONERAÇÃO	84,44%	47,48%
			SINAPI	2025/12 COM DESONERAÇÃO	92,17%	53,50%
			PRÓPRIA	PRÓPRIA	0,00%	0,00%

TOTAL Mão de Obra com Encargos Complementares:	R\$ 18,41
--	-----------

VALOR:	57,87
---------------	--------------

8.6. C0387 BEIRA E BICA EM TELHA COLONIAL (M)

Material	FONTE	UNID	COEFICIENTE	PREÇO UNITÁRIO	TOTAL
10108 AREIA GROSSA	SEINFRA	M3	0,00250000	R\$ 119,5800	RS 0,2990
10441 CAL HIDRATADA	SEINFRA	KG	0,32400000	R\$ 0,9600	RS 0,3110
10805 CIMENTO PORTLAND	SEINFRA	KG	0,32400000	R\$ 0,7100	RS 0,2300
TOTAL Material:					RS 0,8400

Mão de Obra	FONTE	UNID	COEFICIENTE	PREÇO UNITÁRIO	TOTAL
12391 PEDREIRO	SEINFRA	H	0,30000000	R\$ 24,1600	RS 7,2480
12543 SERVENTE	SEINFRA	H	0,32000000	R\$ 18,4600	RS 5,9072
TOTAL Mão de Obra:					RS 13,1552

VALOR:	14,00
---------------	--------------

8.7. 94221 CUMEEIRA PARA TELHA CERÂMICA EMBOÇADA COM ARGAMASSA TRAÇO 1:2:9 (CIMENTO, CAL E AREIA) PARA TELHADOS COM ATÉ 2 ÁGUAS, INCLUSO TRANSPORTE VERTICAL. AF_07/2019 (M)

Equipamento Custo Horário	FONTE	UNID	COEFICIENTE	PREÇO UNITÁRIO	TOTAL
93282 GUINCHO ELÉTRICO DE COLUNA, CAPACIDADE 400 KG, COM MOTO FREIO, MOTOR TRIFÁSICO DE 1,25 CV - CHI DIURNO. AF_03/2016	SINAPI	CHI	0,00870000	R\$ 27,56	RS 0,23
93281 GUINCHO ELÉTRICO DE COLUNA, CAPACIDADE 400 KG, COM MOTO FREIO, MOTOR TRIFÁSICO DE 1,25 CV - CHP DIURNO. AF_03/2016	SINAPI	CHP	0,00630000	R\$ 28,57	RS 0,17
TOTAL Equipamento Custo Horário:					RS 0,40

Material	FONTE	UNID	COEFICIENTE	PREÇO UNITÁRIO	TOTAL
00007181 CUMEEIRA PARA TELHA CERAMICA, COMPRIMENTO DE "41" CM, RENDIMENTO DE "3" TELHAS/M	SINAPI	UN	3,00000000	R\$ 3,48	RS 10,44
TOTAL Material:					RS 10,44

Mão de Obra com Encargos Complementares	FONTE	UNID	COEFICIENTE	PREÇO UNITÁRIO	TOTAL
88316 SERVENTE COM ENCARGOS COMPLEMENTARES	SINAPI	H	0,20900000	R\$ 21,93	RS 4,58
88323 TELHADISTA COM ENCARGOS COMPLEMENTARES	SINAPI	H	0,16400000	R\$ 27,54	RS 4,51
TOTAL Mão de Obra com Encargos Complementares:					RS 9,09

Serviço	FONTE	UNID	COEFICIENTE	PREÇO UNITÁRIO	TOTAL
87337 ARGAMASSA TRAÇO 1:2:9 (EM VOLUME DE CIMENTO, CAL E AREIA MÉDIA ÚMIDA) PARA EMBOÇO/MASSA ÚNICA/ASSENTAMENTO DE ALVENARIA DE VEDAÇÃO, PREPARO MECÂNICO COM MISTURADOR DE EIXO HORIZONTAL DE 300 KG. AF_08/2019	SINAPI	M3	0,01170000	R\$ 628,94	RS 7,35
TOTAL Serviço:					RS 7,35

VALOR:	27,28
---------------	--------------

8.8. C0388 BEIRAL DE MADEIRA DE (2 X 8)cm, INCLUSIVE PINTURA (M)

Material	FONTE	UNID	COEFICIENTE	PREÇO UNITÁRIO	TOTAL
11100 ESMALTE SINTETICO	SEINFRA	L	0,06000000	R\$ 31,8800	RS 1,9128
11826 RIPA DE PEROBA (MADEIRA DE 1A QUALIDADE) DE 2X8CM	SEINFRA	M	1,00000000	R\$ 4,5300	RS 4,5300

RELATÓRIO ANALÍTICO - COMPOSIÇÕES DE CUSTOS

	OBRA:	ESCOLA PROFESSORA SÍLVIA HELENA ARAÚJO	DATA:	14/01/2026	BDI:	20,12%
	LOCAL:	Avenida Josafá Diogo de Carvalho, nº 1.404, Centro - Jijoca de Jericoacoara-CE	FONTE:	ORSE	VERSÃO:	2025/11
	PROPRIETÁRIO:	Município de Jijoca de Jericoacoara	SEINFRA:	028.1 COM DESONERAÇÃO	111,36%	10,82%
			SINAPI:	2025/12 COM DESONERAÇÃO	84,44%	47,48%
			PRÓPRIA:	PRÓPRIA	92,17%	53,50%
					0,00%	0,00%

TOTAL Material:	R\$ 6,4428
-----------------	------------

Mão de Obra	FORTE	UNID	COEFICIENTE	PREÇO UNITÁRIO	TOTAL
10041 AJUDANTE DE CARPINTEIRO	SEINFRA	H	0,50000000	R\$ 19,1000	R\$ 9,5500
10045 AJUDANTE DE PINTOR	SEINFRA	H	0,20000000	R\$ 19,1000	R\$ 3,8200
10498 CARPINTEIRO	SEINFRA	H	0,50000000	R\$ 24,1600	R\$ 12,0800
TOTAL Mão de Obra:					R\$ 25,4500
VALOR:					31,89

8.9. C2200 RETELHAMENTO C/ TELHA CERÂMICA ATE 20% NOVA (M2)

Material	FORTE	UNID	COEFICIENTE	PREÇO UNITÁRIO	TOTAL
12045 TELHA CERÂMICA COLONIAL	SEINFRA	UN	6,00000000	R\$ 0,7100	R\$ 4,2600
TOTAL Material:					R\$ 4,2600

Mão de Obra	FORTE	UNID	COEFICIENTE	PREÇO UNITÁRIO	TOTAL
12391 PEDREIRO	SEINFRA	H	1,10000000	R\$ 24,1600	R\$ 26,5760
12543 SERVENTE	SEINFRA	H	1,10000000	R\$ 18,4600	R\$ 20,3060
TOTAL Mão de Obra:					R\$ 46,8820
VALOR:					51,14

9.1. 87879 CHAPISCO APLICADO EM ALVENARIAS E ESTRUTURAS DE CONCRETO INTERNAS, COM COLHER DE PEDREIRO. ARGAMASSA TRAÇO 1:3 COM PREPARO EM BETONEIRA 400L. AF_10/2022 (M2)

Mão de Obra com Encargos Complementares	FORTE	UNID	COEFICIENTE	PREÇO UNITÁRIO	TOTAL
88309 PEDREIRO COM ENCARGOS COMPLEMENTARES	SINAPI	H	0,06810000	R\$ 28,20	R\$ 1,92
88316 SERVENTE COM ENCARGOS COMPLEMENTARES	SINAPI	H	0,02550000	R\$ 21,93	R\$ 0,55
TOTAL Mão de Obra com Encargos Complementares:					R\$ 2,47

Serviço	FORTE	UNID	COEFICIENTE	PREÇO UNITÁRIO	TOTAL
87313 ARGAMASSA TRAÇO 1:3 (EM VOLUME DE CIMENTO E AREIA GROSSA ÚMIDA) PARA CHAPISCO CONVENCIONAL, PREPARO MECÂNICO COM BETONEIRA 400 L. AF_08/2019	SINAPI	M3	0,00370000	R\$ 577,88	R\$ 2,13
TOTAL Serviço:					R\$ 2,13
VALOR:					4,60

9.2. 87554 EMBOÇO, EM ARGAMASSA TRAÇO 1:2:8, PREPARO MANUAL, APLICADO MANUALMENTE EM PAREDES INTERNAS DE AMBIENTES COM ÁREA MAIOR QUE 10M², E = 10MM, COM TALISCAS. AF_03/2024 (M2)

Mão de Obra com Encargos Complementares	FORTE	UNID	COEFICIENTE	PREÇO UNITÁRIO	TOTAL
88309 PEDREIRO COM ENCARGOS COMPLEMENTARES	SINAPI	H	0,28050000	R\$ 28,20	R\$ 7,91
88316 SERVENTE COM ENCARGOS COMPLEMENTARES	SINAPI	H	0,14020000	R\$ 21,93	R\$ 3,07
TOTAL Mão de Obra com Encargos Complementares:					R\$ 10,98

Serviço	FORTE	UNID	COEFICIENTE	PREÇO UNITÁRIO	TOTAL
87359 ARGAMASSA TRAÇO 1:2:8 (EM VOLUME DE CIMENTO, CAL E AREIA MÉDIA ÚMIDA) PARA EMBOÇO/MASSA ÚNICA/ASSENTAMENTO DE ALVENARIA DE VEDAÇÃO, PREPARO MANUAL. AF_08/2019	SINAPI	M3	0,01940000	R\$ 764,24	R\$ 14,82
TOTAL Serviço:					R\$ 14,82
VALOR:					25,80

RELATÓRIO ANALÍTICO - COMPOSIÇÕES DE CUSTOS

	OBRA:	ESCOLA PROFESSORA SÍLVIA HELENA ARAÚJO	DATA : 14/01/2026			
	LOCAL:	Avenida Josafá Diogo de Carvalho, nº 1.404, Centro - Jijoca de Jericoacoara-CE	FONTE	VERSÃO	HORA	MES
	PROPRIETÁRIO:	Município de Jijoca de Jericoacoara	ORSE	2025/11	111,36%	89,82%
			SEINFRA	028.1 COM DESONERAÇÃO	84,44%	47,48%
			SINAPI	2025/12 COM DESONERAÇÃO	92,17%	53,50%
			PRÓPRIA	PRÓPRIA	0,00%	0,00%

9.3. 104959 MASSA ÚNICA, EM ARGAMASSA TRAÇO 1:2:8 PREPARO MANUAL, APLICADA MANUALMENTE EM PAREDES INTERNAS DE AMBIENTES COM ÁREA MAIOR QUE 10M², E = 10MM, COM TALISCAS. AF_03/2024 (M2)

Mão de Obra com Encargos Complementares		FONTE	UNID	COEFICIENTE	PREÇO UNITÁRIO	TOTAL
88309	PEDREIRO COM ENCARGOS COMPLEMENTARES	SINAPI	H	0,29710000	R\$ 28,20	R\$ 8,37
88316	SERVENTE COM ENCARGOS COMPLEMENTARES	SINAPI	H	0,14850000	R\$ 21,93	R\$ 3,25
TOTAL Mão de Obra com Encargos Complementares:						R\$ 11,62

Serviço		FONTE	UNID	COEFICIENTE	PREÇO UNITÁRIO	TOTAL
87369	ARGAMASSA TRAÇO 1:2:8 (EM VOLUME DE CIMENTO, CAL E AREIA MÉDIA ÚMIDA) PARA EMBOÇO/MASSA ÚNICA/ASSENTAMENTO DE ALVENARIA DE VEDAÇÃO, PREPARO MANUAL. AF_08/2019	SINAPI	M3	0,01940000	R\$ 764,24	R\$ 14,82
TOTAL Serviço:						R\$ 14,82
VALOR:						26,44

9.4. C4442 CERÂMICA ESMALTADA C/ ARG. PRÉ-FABRICADA ATÉ 10x10cm (100cm²) - DECORATIVA - P/ PAREDE (M2)

Material		FONTE	UNID	COEFICIENTE	PREÇO UNITÁRIO	TOTAL
16508	ARGAMASSA COLANTE PRÉ-FABRICADA P/ CERÂMICAS E PORCELANATOS	SEINFRA	KG	4,00000000	R\$ 2,4200	R\$ 9,6800
16497	CERÂMICA ESMALTADA DIMENSÕES ATÉ 10x10cm (100 cm²) - DECORATIVA	SEINFRA	M2	1,10000000	R\$ 42,5200	R\$ 46,7720
TOTAL Material:						R\$ 56,4520

Mão de Obra		FONTE	UNID	COEFICIENTE	PREÇO UNITÁRIO	TOTAL
11328	LADRILHISTA	SEINFRA	H	0,72000000	R\$ 24,1600	R\$ 17,3952
12543	SERVENTE	SEINFRA	H	0,72000000	R\$ 18,4600	R\$ 13,2912
TOTAL Mão de Obra:						R\$ 30,6864
VALOR:						87,14

9.5. C1126 REJUNTAMENTO C/ ARG. PRÉ-FABRICADA, JUNTA ENTRE 2mm E 6mm EM CERÂMICA, ATÉ 10x10 cm (100 cm²) - DECORATIVA REDE/PISO (M2)

Material		FONTE	UNID	COEFICIENTE	PREÇO UNITÁRIO	TOTAL
10118	ARGAMASSA PRE-FABRICADA PARA REJUNTAMENTO	SEINFRA	KG	1,65200000	R\$ 6,5700	R\$ 10,8536
TOTAL Material:						R\$ 10,8536

Mão de Obra		FONTE	UNID	COEFICIENTE	PREÇO UNITÁRIO	TOTAL
11328	LADRILHISTA	SEINFRA	H	0,23000000	R\$ 24,1600	R\$ 5,5568
12543	SERVENTE	SEINFRA	H	0,23000000	R\$ 18,4600	R\$ 4,2458
TOTAL Mão de Obra:						R\$ 9,8026
VALOR:						20,66

9.6. C4445 CERÂMICA ESMALTADA RETIFICADA C/ ARG. PRÉ-FABRICADA ACIMA DE 30x30cm (900cm²) - PEI-5/PEI-4 - P/ PAREDE (M2)

Material		FONTE	UNID	COEFICIENTE	PREÇO UNITÁRIO	TOTAL
16508	ARGAMASSA COLANTE PRÉ-FABRICADA P/ CERÂMICAS E PORCELANATOS	SEINFRA	KG	8,00000000	R\$ 2,4200	R\$ 19,3600
16500	CERÂMICA ESMALTADA RETIFICADA DIMENSÕES MAIORES DE 30x30cm (900 cm²) - PEI-5/PEI-4	SEINFRA	M2	1,10000000	R\$ 52,9000	R\$ 58,1900
TOTAL Material:						R\$ 77,5500

Mão de Obra		FONTE	UNID	COEFICIENTE	PREÇO UNITÁRIO	TOTAL

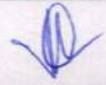

RELATÓRIO ANALÍTICO - COMPOSIÇÕES DE CUSTOS						
	OBRA:	ESCOLA PROFESSORA SILVIA HELENA ARAÚJO	DATA : 14/01/2025			
	LOCAL:	Avenida Josafá Diogo de Carvalho, nº 1.404, Centro - Jijoca de Jericoacoara-CE	FONTE ORSE SEINFRA SINAPI PRÓPRIA	VERSÃO 2025/11	RUBRICA 111,36% 84,44% 92,17% 0,00%	MES 69,82% 47,48% 53,50% 0,00%
	PROPRIETÁRIO:	Município de Jijoca de Jericoacoara	PDI: 5,92%			

11328	LADRILHISTA	SEINFRA	H	0,72000000	R\$ 24,1600	R\$ 17,3952
12543	SERVENTE	SEINFRA	H	0,72000000	R\$ 18,4600	R\$ 13,2912
TOTAL Mão de Obra:						R\$ 30,6864
VALOR:						108,24

9.7. C1427 REJUNTAMENTO C/ ARG. PRÉ-FABRICADA, JUNTA ENTRE 2mm E 6mm EM CERÂMICA, ACIMA DE 30x30 cm (900 cm²) E PORCELANATOS (PAREDE/PISO) (M2)						
Material		FONTE	UNID	COEFICIENTE	PREÇO UNITÁRIO	TOTAL
10118	ARGAMASSA PRE-FABRICADA PARA REJUNTAMENTO	SEINFRA	KG	0,42200000	R\$ 6,5700	R\$ 2,7725
TOTAL Material:						R\$ 2,7725

Mão de Obra						
		FONTE	UNID	COEFICIENTE	PREÇO UNITÁRIO	TOTAL
11328	LADRILHISTA	SEINFRA	H	0,20000000	R\$ 24,1600	R\$ 4,8320
12543	SERVENTE	SEINFRA	H	0,20000000	R\$ 18,4600	R\$ 3,6920
TOTAL Mão de Obra:						R\$ 8,5240
VALOR:						11,30

9.8. 96114 FORRO EM DRYWALL, PARA AMBIENTES COMERCIAIS, INCLUSIVE ESTRUTURA BIRECIONAL DE FIXAÇÃO. AF_08/2023_PS (M2)						
Material		FONTE	UNID	COEFICIENTE	PREÇO UNITÁRIO	TOTAL
00043131	ARAME GALVANIZADO 6 BWG, D = 5,16 MM (0,157 KG/M), OU 8 BWG, D = 4,19 MM (0,101 KG/M), OU 10 BWG, D = 3,40 MM (0,0713 KG/M)	SINAPI	KG	0,03700000	R\$ 18,20	R\$ 0,67
00039432	FITA DE PAPEL REFORCADA COM LAMINA DE METAL PARA REFORCO DE CANTOS DE CHAPA DE GESSO PARA DRYWALL	SINAPI	M	1,42760000	R\$ 2,76	R\$ 3,94
00039434	MASSA DE REJUNTE EM PO PARA DRYWALL, A BASE DE GESSO, SECAGEM RAPIDA, PARA TRATAMENTO DE JUNTAS DE CHAPA DE GESSO (NECESSITA ADICAO DE AGUA)	SINAPI	KG	0,69260000	R\$ 3,45	R\$ 2,38
00039435	PARAFUSO DRY WALL, EM ACO FOSFATIZADO, CABECA TROMBETA E PONTA AGULHA (TA), COMPRIMENTO 25 MM	SINAPI	UN	9,64690000	R\$ 0,14	R\$ 1,35
00039443	PARAFUSO DRY WALL, EM ACO ZINCADO, CABECA LENTILHA E PONTA BROCA (LB), LARGURA 4,2 MM, COMPRIMENTO 13 MM	SINAPI	UN	1,22670000	R\$ 0,33	R\$ 0,40
00040547	PARAFUSO ZINCADO, AUTOBROCANTE, FLANGEADO, 4,2 MM X 19 MM	SINAPI	CENTO	0,01230000	R\$ 37,87	R\$ 0,46
00039430	PENDURAL OU PRESILHA REGULADORA, EM ACO GALVANIZADO, COM CORPO, MOLA E REBITE, PARA PERFIL TIPO CANALETA DE ESTRUTURA EM FORROS DRYWALL	SINAPI	UN	1,22670000	R\$ 2,03	R\$ 2,49
00039427	PERFIL CANALETA, FORMATO C, EM ACO ZINCADO, PARA ESTRUTURA FORRO DRYWALL, E = 0,5 MM, *46 X 18* (L X H), COMPRIMENTO 3 M	SINAPI	M	3,54700000	R\$ 5,40	R\$ 19,15
00039413	PLACA / CHAPA DE GESSO ACARTONADO, STANDARD (ST), COR BRANCA, E = 12,5 MM, 1200 X 2400 MM (L X C)	SINAPI	M2	1,08380000	R\$ 19,92	R\$ 21,58
TOTAL Material:						R\$ 52,42

Mão de Obra com Encargos Complementares						
		FONTE	UNID	COEFICIENTE	PREÇO UNITÁRIO	TOTAL
88278	MONTADOR DE ESTRUTURAS METÁLICAS COM ENCARGOS COMPLEMENTARES	SINAPI	H	0,47860000	R\$ 25,36	R\$ 12,13
88316	SERVENTE COM ENCARGOS COMPLEMENTARES	SINAPI	H	0,47860000	R\$ 21,93	R\$ 10,49
TOTAL Mão de Obra com Encargos Complementares:						R\$ 22,62
VALOR:						75,04

10.1. C3025 PISO MORTO CONCRETO FCK=13,5MPa C/PREPARO E LANÇAMENTO (M3)						
Mão de Obra		FONTE	UNID	COEFICIENTE	PREÇO UNITÁRIO	TOTAL

RELATÓRIO ANALÍTICO - COMPOSIÇÕES DE CUSTOS

	OBRA:	ESCOLA PROFESSORA SÍLVIA HELENA ARAÚJO	DATA:	14/01/2026	BDI: 25,22%
	LOCAL:	Avenida Josafá Diogo de Carvalho, nº 1.404, Centro - Jijoca de Jericoacoara-CE	FORTE:	SEINFRA	VERSÃO: 2025/11
	PROPRIETÁRIO:	Município de Jijoca de Jericoacoara	ORSE:	2025/11	111,36%
			SEINFRA:	028.1 COM DESONERAÇÃO	84,44%
			SINAPI:	2025/12 COM DESONERAÇÃO	92,17%
			PRÓPRIA:	PRÓPRIA	0,00%

12391	PEDREIRO	SEINFRA	H	2,00000000	R\$ 24,1600	R\$ 48,3200
12543	SERVENTE	SEINFRA	H	6,00000000	R\$ 18,4600	R\$ 110,7600
TOTAL Mão de Obra:						R\$ 159,0800

Serviço	FORTE	UNID	COEFICIENTE	PREÇO UNITÁRIO	TOTAL
C0839 CONCRETO P/VIBR., FCK 13.5 MPa COM AGREGADO ADQUIRIDO	SEINFRA	M3	1,00000000	R\$ 487,9500	R\$ 487,9500
TOTAL Serviço:					R\$ 487,9500

VALOR: 647,03

10.2. C2179 REGULARIZAÇÃO DE BASE C/ ARGAMASSA CIMENTO E AREIA S/ PENEIRAR, TRAÇO 1:4 - ESP= 3cm (M2)

Material	FORTE	UNID	COEFICIENTE	PREÇO UNITÁRIO	TOTAL
10109 AREIA MEDIA	SEINFRA	M3	0,03650000	R\$ 83,5800	R\$ 3,0507
10805 CIMENTO PORTLAND	SEINFRA	KG	10,95000000	R\$ 0,7100	R\$ 7,7745
TOTAL Material:					R\$ 10,8252

Mão de Obra	FORTE	UNID	COEFICIENTE	PREÇO UNITÁRIO	TOTAL
12391 PEDREIRO	SEINFRA	H	0,25000000	R\$ 24,1600	R\$ 6,0400
12543 SERVENTE	SEINFRA	H	0,55000000	R\$ 18,4600	R\$ 10,1530
TOTAL Mão de Obra:					R\$ 16,1930

VALOR: 27,02

10.3. C3001 CERÂMICA ESMALTADA RETIFICADA C/ ARG. PRÉ-FABRICADA ACIMA DE 30x30 cm (900 cm²) - PEI-5/PEI-4 - P/ PISO (M2)

Material	FORTE	UNID	COEFICIENTE	PREÇO UNITÁRIO	TOTAL
16508 ARGAMASSA COLANTE PRÉ-FABRICADA P/ CERÂMICAS E PORCELANATOS	SEINFRA	KG	8,00000000	R\$ 2,4200	R\$ 19,3600
16500 CERÂMICA ESMALTADA RETIFICADA DIMENSÕES MAIORES DE 30x30cm (900 cm²) - PEI-5/PEI-4	SEINFRA	M2	1,10000000	R\$ 52,9000	R\$ 58,1900
TOTAL Material:					R\$ 77,5500

Mão de Obra	FORTE	UNID	COEFICIENTE	PREÇO UNITÁRIO	TOTAL
11328 LADRILHISTA	SEINFRA	H	0,60000000	R\$ 24,1600	R\$ 14,4960
12543 SERVENTE	SEINFRA	H	0,60000000	R\$ 18,4600	R\$ 11,0760
TOTAL Mão de Obra:					R\$ 25,5720

VALOR: 103,12

10.4. C1427 REJUNTAMENTO C/ ARG. PRÉ-FABRICADA, JUNTA ENTRE 2mm E 6mm EM CERÂMICA, ACIMA DE 30x30 cm (900 cm²) E PORCELANATOS (PAREDE/PISO) (M2)

Material	FORTE	UNID	COEFICIENTE	PREÇO UNITÁRIO	TOTAL
10118 ARGAMASSA PRE-FABRICADA PARA REJUNTAMENTO	SEINFRA	KG	0,42200000	R\$ 6,5700	R\$ 2,7725
TOTAL Material:					R\$ 2,7725

Mão de Obra	FORTE	UNID	COEFICIENTE	PREÇO UNITÁRIO	TOTAL
11328 LADRILHISTA	SEINFRA	H	0,20000000	R\$ 24,1600	R\$ 4,8320
12543 SERVENTE	SEINFRA	H	0,20000000	R\$ 18,4600	R\$ 3,6920
TOTAL Mão de Obra:					R\$ 8,5240

VALOR: 11,30



RELATÓRIO ANALÍTICO - COMPOSIÇÕES DE CUSTOS

	OBRA:	ESCOLA PROFESSORA SILVIA HELENA ARAÚJO	DATA:	14/01/2026	BDI:	25,92%
	LOCAL:	Avenida Josafá Diogo de Carvalho, nº 1.404, Centro - Jijoca de Jericoacoara-CE	FONTE	VERSAO	NORRUBRICA	MES
	PROPRIETÁRIO:	Município de Jijoca de Jericoacoara	ORSE	2025/11	171,36%	69,82%
			SEINFRA	028.1 COM DESONERAÇÃO	84,44%	47,48%
			SINAPI	2025/12 COM DESONERAÇÃO	92,17%	53,50%
			PRÓPRIA	PRÓPRIA	0,00%	0,00%

10.5. 98689 SOLEIRA EM GRANITO, LARGURA 15 CM, ESPESSURA 2,0 CM. AF_09/2020 (M)

Material	FONTE	UNID	COEFICIENTE	PREÇO UNITÁRIO	TOTAL
00037595 ARGAMASSA COLANTE TIPO AC III	SINAPI	KG	1,29000000	R\$ 3,59	R\$ 4,63
00020232 SOLEIRA EM GRANITO, POLIDO, TIPO ANDORINHA/ QUARTZ/ CASTELO/ CORUMBA OU OUTROS EQUIVALENTES DA REGIAO, L= *15* CM, E= *2,0* CM	SINAPI	M	1,00000000	R\$ 72,16	R\$ 72,16
TOTAL Material:					R\$ 76,79

Mão de Obra com Encargos Complementares	FONTE	UNID	COEFICIENTE	PREÇO UNITÁRIO	TOTAL
88274 MARMORISTA/GRANITEIRO COM ENCARGOS COMPLEMENTARES	SINAPI	H	0,54700000	R\$ 27,63	R\$ 15,11
88316 SERVENTE COM ENCARGOS COMPLEMENTARES	SINAPI	H	0,27300000	R\$ 21,93	R\$ 5,98
TOTAL Mão de Obra com Encargos Complementares:					R\$ 21,08
VALOR:					97,88

10.6. 94990 EXECUÇÃO DE PASSEIO (CALÇADA) OU PISO DE CONCRETO COM CONCRETO MOLDADO IN LOCO, FEITO EM OBRA, ACABAMENTO CONVENCIONAL, NÃO ARMADO. AF_08/2022 (M3)

Material	FONTE	UNID	COEFICIENTE	PREÇO UNITÁRIO	TOTAL
00002692 DESMOLDANTE PROTETOR PARA FORMAS DE MADEIRA, DE BASE OLEOSA EMULSIONADA EM AGUA	SINAPI	L	0,02130000	R\$ 8,07	R\$ 0,17
00005068 PREGO DE ACO POLIDO COM CABECA 17 X 21 (2 X 11)	SINAPI	KG	0,29940000	R\$ 13,68	R\$ 4,09
00004509 SARRAFO *2,5 X 10* CM EM PINUS, MISTA OU EQUIVALENTE DA REGIAO - BRUTA	SINAPI	M	3,12500000	R\$ 5,61	R\$ 17,53
00004517 SARRAFO *2,5 X 7,5* CM EM PINUS, MISTA OU EQUIVALENTE DA REGIAO - BRUTA	SINAPI	M	2,50000000	R\$ 3,87	R\$ 9,67
TOTAL Material:					R\$ 31,46

Mão de Obra com Encargos Complementares	FONTE	UNID	COEFICIENTE	PREÇO UNITÁRIO	TOTAL
88262 CARPINTEIRO DE FORMAS COM ENCARGOS COMPLEMENTARES	SINAPI	H	1,62680000	R\$ 27,79	R\$ 45,20
88309 PEDREIRO COM ENCARGOS COMPLEMENTARES	SINAPI	H	1,41490000	R\$ 28,20	R\$ 39,90
88316 SERVENTE COM ENCARGOS COMPLEMENTARES	SINAPI	H	3,04170000	R\$ 21,93	R\$ 66,70
TOTAL Mão de Obra com Encargos Complementares:					R\$ 151,80

Serviço	FONTE	UNID	COEFICIENTE	PREÇO UNITÁRIO	TOTAL
94964 CONCRETO FCK = 20MPA, TRAÇO 1:2,7:3 (EM MASSA SECA DE CIMENTO/ AREIA MÉDIA/ BRITA 1) - PREPARO MECÂNICO COM BETONEIRA 400 L. AF_05/2021	SINAPI	M3	1,23150000	R\$ 516,21	R\$ 635,71
TOTAL Serviço:					R\$ 635,71
VALOR:					818,97

11.1. C0607 CAIXA EM ALVENARIA (60X60X60cm) DE 1 TIJOLO COMUM, LASTRO DE CONCRETO E TAMPA DE CONCRETO (UN)

Material	FONTE	UNID	COEFICIENTE	PREÇO UNITÁRIO	TOTAL
10169 AÇO CA-60	SEINFRA	KG	2,58200000	R\$ 7,5900	R\$ 19,5974
10103 ARAME RECOZIDO N.18 BWG	SEINFRA	KG	0,04400000	R\$ 16,5300	R\$ 0,7273
10109 AREIA MEDIA	SEINFRA	M3	0,27500000	R\$ 83,5800	R\$ 22,9845
10280 BRITA	SEINFRA	M3	0,10800000	R\$ 100,5000	R\$ 10,8540
10441 CAL HIDRATADA	SEINFRA	KG	19,91000000	R\$ 0,9600	R\$ 19,1136
10529 CHAPA COMPENSADO RESINADO 12MM (1.10 X 2.20M)	SEINFRA	M2	0,20000000	R\$ 35,9500	R\$ 7,1900
10805 CIMENTO PORTLAND	SEINFRA	KG	63,84500000	R\$ 0,7100	R\$ 45,3300

RELATÓRIO ANALÍTICO - COMPOSIÇÕES DE CUSTOS

Folha 1399

	OBRA:	ESCOLA PROFESSORA SILVIA HELENA ARAÚJO	DATA:	14/01/2026	BDI:	25,32%
	LOCAL:	Avenida Joséfá Diogo de Carvalho, nº 1.404, Centro - Jijoca de Jericoacoara-CE	FORTE:	VERBAÇÃO	MOBIA	MES
	PROPRIETÁRIO:	Município de Jijoca de Jericoacoara	ORSE	2025/11	84,44%	47,48%
			SEINFRA	028.1 COM DESONERAÇÃO	92,17%	53,50%
			SINAPI	2025/12 COM DESONERAÇÃO	0,00%	0,00%
			PRÓPRIA	PRÓPRIA		

11916	TABUA DE 1" DE 3A. - L = 30cm	SEINFRA	M	0,05900000	R\$ 12,7700	R\$ 0,7534
12082	TIJOLO MACIÇO COMUM	SEINFRA	UN	305,28000000	R\$ 0,4700	R\$ 143,4816
					TOTAL Material:	R\$ 270,0318

Mão de Obra	FORTE	UNID	COEFICIENTE	PREÇO UNITÁRIO	TOTAL	
10040	AJUDANTE DE ARMADOR/FERREIRO	SEINFRA	H	0,22500000	R\$ 19,1000	R\$ 4,2975
10041	AJUDANTE DE CARPINTEIRO	SEINFRA	H	1,18500000	R\$ 19,1000	R\$ 22,6335
10121	ARMADOR/FERREIRO	SEINFRA	H	0,22500000	R\$ 24,1600	R\$ 5,4360
10498	CARPINTEIRO	SEINFRA	H	1,18500000	R\$ 24,1600	R\$ 28,6296
12391	PEDREIRO	SEINFRA	H	6,49100000	R\$ 24,1600	R\$ 156,8226
12543	SERVENTE	SEINFRA	H	12,95100000	R\$ 18,4600	R\$ 239,0755
					TOTAL Mão de Obra:	R\$ 456,8947
					VALOR:	726,93

11.2. 104328 CAIXA SIFONADA, COM GRELHA QUADRADA, PVC, DN 150 X 150 X 50 MM, JUNTA SOLDÁVEL, FORNECIDA E INSTALADA EM RAMAL DE DESCARGA OU EM RAMAL DE ESGOTO SANITÁRIO. AF_08/2022 (UN)

Material	FORTE	UNID	COEFICIENTE	PREÇO UNITÁRIO	TOTAL	
00000122	ADESIVO PLASTICO PARA PVC, FRASCO COM "850" GR	SINAPI	UN	0,02920000	R\$ 61,40	R\$ 1,79
00011712	CAIXA SIFONADA, PVC, 150 X 150 X 50 MM, COM GRELHA QUADRADA, BRANCA (NBR 5688)	SINAPI	UN	1,00000000	R\$ 56,85	R\$ 56,85
00038383	LIXA D'AGUA EM FOLHA, COR PRETA, GRAO 100	SINAPI	UN	0,01540000	R\$ 1,85	R\$ 0,02
00020083	SOLUCAO PREPARADORA / LIMPADORA PARA PVC, FRASCO COM 1000 CM3	SINAPI	UN	0,04400000	R\$ 69,56	R\$ 3,06
					TOTAL Material:	R\$ 61,72

Mão de Obra com Encargos Complementares	FORTE	UNID	COEFICIENTE	PREÇO UNITÁRIO	TOTAL	
88248	AUXILIAR DE ENCANADOR OU BOMBEIRO HIDRÁULICO COM ENCARGOS COMPLEMENTARES	SINAPI	H	0,42310000	R\$ 22,46	R\$ 9,50
88267	ENCANADOR OU BOMBEIRO HIDRÁULICO COM ENCARGOS COMPLEMENTARES	SINAPI	H	0,42310000	R\$ 27,49	R\$ 11,63
					TOTAL Mão de Obra com Encargos Complementares:	R\$ 21,13
					VALOR:	82,85

11.3. 89402 TUBO, PVC, SOLDÁVEL, DE 25MM, INSTALADO EM RAMAL DE DISTRIBUIÇÃO DE ÁGUA - FORNECIMENTO E INSTALAÇÃO. AF_06/2022 (M)

Material	FORTE	UNID	COEFICIENTE	PREÇO UNITÁRIO	TOTAL	
00038383	LIXA D'AGUA EM FOLHA, COR PRETA, GRAO 100	SINAPI	UN	0,03700000	R\$ 1,85	R\$ 0,06
00009868	TUBO PVC, SOLDAVEL, DE 25 MM, AGUA FRIA (NBR-5648)	SINAPI	M	1,04930000	R\$ 4,83	R\$ 5,06
					TOTAL Material:	R\$ 5,12

Mão de Obra com Encargos Complementares	FORTE	UNID	COEFICIENTE	PREÇO UNITÁRIO	TOTAL	
88248	AUXILIAR DE ENCANADOR OU BOMBEIRO HIDRÁULICO COM ENCARGOS COMPLEMENTARES	SINAPI	H	0,15860000	R\$ 22,46	R\$ 3,56
88267	ENCANADOR OU BOMBEIRO HIDRÁULICO COM ENCARGOS COMPLEMENTARES	SINAPI	H	0,15860000	R\$ 27,49	R\$ 4,36
					TOTAL Mão de Obra com Encargos Complementares:	R\$ 7,91
					VALOR:	13,03

11.4. 89711 TUBO PVC, SERIE NORMAL, ESGOTO PREDIAL, DN 40 MM, FORNECIDO E INSTALADO EM RAMAL DE DESCARGA OU RAMAL DE ESGOTO SANITÁRIO. AF_08/2022 (M)



RELATÓRIO ANALÍTICO - COMPOSIÇÕES DE CUSTOS

	OBRA:	ESCOLA PROFESSORA SILVIA HELENA ARAÚJO	DATA:	14/01/2026	Rubrica	
	LOCAL:	Avenida Josafá Diogo de Carvalho, nº 1.404, Centro - Jijoca de Jericoacoara-CE	FONTE:	ORSE	2025/11	711,36% 95,02%
	PROPRIETÁRIO:	Município de Jijoca de Jericoacoara	SEINFRA:	028.1 COM DESONERAÇÃO	84,44% 47,48%	
			SINAPI:	2025/12 COM DESONERAÇÃO	92,17% 53,50%	
			PRÓPRIA:	PRÓPRIA	0,00% 0,00%	

Material		FONTE	UNID	COEFICIENTE	PREÇO UNITÁRIO	TOTAL
00038383	LIXA D'AGUA EM FOLHA, COR PRETA, GRAO 100	SINAPI	UN	0,01630000	R\$ 1,65	R\$ 0,02
00009835	TUBO PVC SERIE NORMAL, DN 40 MM, PARA ESGOTO PREDIAL (NBR 5688)	SINAPI	M	1,05490000	R\$ 6,62	R\$ 6,98
TOTAL Material:						R\$ 7,00

Mão de Obra com Encargos Complementares		FONTE	UNID	COEFICIENTE	PREÇO UNITÁRIO	TOTAL
88248	AUXILIAR DE ENCANADOR OU BOMBEIRO HIDRÁULICO COM ENCARGOS COMPLEMENTARES	SINAPI	H	0,29300000	R\$ 22,46	R\$ 6,58
88267	ENCANADOR OU BOMBEIRO HIDRÁULICO COM ENCARGOS COMPLEMENTARES	SINAPI	H	0,29300000	R\$ 27,49	R\$ 8,05
TOTAL Mão de Obra com Encargos Complementares:						R\$ 14,63
VALOR:						21,63

11.5. 89712 TUBO PVC, SERIE NORMAL, ESGOTO PREDIAL, DN 50 MM, FORNECIDO E INSTALADO EM RAMAL DE DESCARGA OU RAMAL DE ESGOTO SANITÁRIO. AF_08/2022 (M)

Material		FONTE	UNID	COEFICIENTE	PREÇO UNITÁRIO	TOTAL
00038383	LIXA D'AGUA EM FOLHA, COR PRETA, GRAO 100	SINAPI	UN	0,01770000	R\$ 1,65	R\$ 0,02
00009838	TUBO PVC SERIE NORMAL, DN 50 MM, PARA ESGOTO PREDIAL (NBR 5688)	SINAPI	M	1,05490000	R\$ 10,93	R\$ 11,53
TOTAL Material:						R\$ 11,55

Mão de Obra com Encargos Complementares		FONTE	UNID	COEFICIENTE	PREÇO UNITÁRIO	TOTAL
88248	AUXILIAR DE ENCANADOR OU BOMBEIRO HIDRÁULICO COM ENCARGOS COMPLEMENTARES	SINAPI	H	0,31820000	R\$ 22,46	R\$ 7,14
88267	ENCANADOR OU BOMBEIRO HIDRÁULICO COM ENCARGOS COMPLEMENTARES	SINAPI	H	0,31820000	R\$ 27,49	R\$ 8,74
TOTAL Mão de Obra com Encargos Complementares:						R\$ 15,88
VALOR:						27,43

11.6. 89714 TUBO PVC, SERIE NORMAL, ESGOTO PREDIAL, DN 100 MM, FORNECIDO E INSTALADO EM RAMAL DE DESCARGA OU RAMAL DE ESGOTO SANITÁRIO. AF_08/2022 (M)

Material		FONTE	UNID	COEFICIENTE	PREÇO UNITÁRIO	TOTAL
00038383	LIXA D'AGUA EM FOLHA, COR PRETA, GRAO 100	SINAPI	UN	0,02470000	R\$ 1,65	R\$ 0,04
00009836	TUBO PVC SERIE NORMAL, DN 100 MM, PARA ESGOTO PREDIAL (NBR 5688)	SINAPI	M	1,05490000	R\$ 15,15	R\$ 15,98
TOTAL Material:						R\$ 16,02

Mão de Obra com Encargos Complementares		FONTE	UNID	COEFICIENTE	PREÇO UNITÁRIO	TOTAL
88248	AUXILIAR DE ENCANADOR OU BOMBEIRO HIDRÁULICO COM ENCARGOS COMPLEMENTARES	SINAPI	H	0,44440000	R\$ 22,46	R\$ 9,98
88267	ENCANADOR OU BOMBEIRO HIDRÁULICO COM ENCARGOS COMPLEMENTARES	SINAPI	H	0,44440000	R\$ 27,49	R\$ 12,21
TOTAL Mão de Obra com Encargos Complementares:						R\$ 22,19
VALOR:						38,21

11.7. 89408 JOELHO 90 GRAUS, PVC, SOLDÁVEL, DN 25MM, INSTALADO EM RAMAL DE DISTRIBUIÇÃO DE ÁGUA - FORNECIMENTO E INSTALAÇÃO. AF_06/2022 (UN)

Material		FONTE	UNID	COEFICIENTE	PREÇO UNITÁRIO	TOTAL
00000122	ADESIVO PLASTICO PARA PVC, FRASCO COM "850" GR	SINAPI	UN	0,00710000	R\$ 61,40	R\$ 0,43
00003529	JOELHO PVC, SOLDÁVEL, 90 GRAUS, 25 MM, COR MARROM, PARA AGUA FRIA PREDIAL	SINAPI	UN	1,00000000	R\$ 0,85	R\$ 0,85
00038383	LIXA D'AGUA EM FOLHA, COR PRETA, GRAO 100	SINAPI	UN	0,03020000	R\$ 1,65	R\$ 0,04

RELATÓRIO ANALÍTICO - COMPOSIÇÕES DE CUSTOS

	OBRA:	ESCOLA PROFESSORA SILVIA HELENA ARAÚJO	DATA : 14/01/2026	BDI : 25,92%																			
	LOCAL:	Avenida Josafá Diogo de Carvalho, nº 1.404, Centro - Jijoca de Jericoacoara-CE	<table border="1"> <tr> <th>FORTE</th> <th>VERSÃO</th> <th>Porcentagem</th> <th>Rubrica</th> </tr> <tr> <td>ORSE</td> <td>2025/11</td> <td>111,36%</td> <td>50,2%</td> </tr> <tr> <td>SEINFRA</td> <td>028.1 COM DESONERAÇÃO</td> <td>84,44%</td> <td>47,48%</td> </tr> <tr> <td>SINAPI</td> <td>2025/12 COM DESONERAÇÃO</td> <td>92,17%</td> <td>53,50%</td> </tr> <tr> <td>PRÓPRIA</td> <td>PRÓPRIA</td> <td>0,00%</td> <td>0,00%</td> </tr> </table>	FORTE	VERSÃO	Porcentagem	Rubrica	ORSE	2025/11	111,36%	50,2%	SEINFRA	028.1 COM DESONERAÇÃO	84,44%	47,48%	SINAPI	2025/12 COM DESONERAÇÃO	92,17%	53,50%	PRÓPRIA	PRÓPRIA	0,00%	0,00%
	FORTE	VERSÃO	Porcentagem	Rubrica																			
ORSE	2025/11	111,36%	50,2%																				
SEINFRA	028.1 COM DESONERAÇÃO	84,44%	47,48%																				
SINAPI	2025/12 COM DESONERAÇÃO	92,17%	53,50%																				
PRÓPRIA	PRÓPRIA	0,00%	0,00%																				
PROPRIETÁRIO:	Município de Jijoca de Jericoacoara																						

00020083	SOLUCAO PREPARADORA / LIMPADORA PARA PVC, FRASCO COM 1000 CM3	SINAPI	UN	0,00800000	R\$ 69,56	R\$ 0,55
TOTAL Material:						R\$ 1,87

Mão de Obra com Encargos Complementares		FORTE	UNID	COEFICIENTE	PREÇO UNITÁRIO	TOTAL
88248	AUXILIAR DE ENCANADOR OU BOMBEIRO HIDRÁULICO COM ENCARGOS COMPLEMENTARES	SINAPI	H	0,13590000	R\$ 22,46	R\$ 3,05
88267	ENCANADOR OU BOMBEIRO HIDRÁULICO COM ENCARGOS COMPLEMENTARES	SINAPI	H	0,13590000	R\$ 27,49	R\$ 3,73
TOTAL Mão de Obra com Encargos Complementares:						R\$ 6,78
VALOR:						8,65

11.8. 89366 JOELHO 90 GRAUS COM BUCHA DE LATÃO, PVC, SOLDÁVEL, DN 25MM, X 3/4 INSTALADO EM RAMAL OU SUB-RAMAL DE ÁGUA - FORNECIMENTO E INSTALAÇÃO. AF_06/2022 (UN)

Material	FORTE	UNID	COEFICIENTE	PREÇO UNITÁRIO	TOTAL	
00000122	ADESIVO PLASTICO PARA PVC, FRASCO COM "850" GR	SINAPI	UN	0,00590000	R\$ 61,40	R\$ 0,36
00003524	JOELHO PVC, SOLDÁVEL, COM BUCHA DE LATAO, 90 GRAUS, 25 MM X 3/4", PARA AGUA FRIA PREDIAL	SINAPI	UN	1,00000000	R\$ 9,37	R\$ 9,37
00038383	LIXA D'AGUA EM FOLHA, COR PRETA, GRAO 100	SINAPI	UN	0,03380000	R\$ 1,65	R\$ 0,05
00020083	SOLUCAO PREPARADORA / LIMPADORA PARA PVC, FRASCO COM 1000 CM3	SINAPI	UN	0,00700000	R\$ 69,56	R\$ 0,48
TOTAL Material!:					R\$ 10,26	

Mão de Obra com Encargos Complementares		FORTE	UNID	COEFICIENTE	PREÇO UNITÁRIO	TOTAL
88248	AUXILIAR DE ENCANADOR OU BOMBEIRO HIDRÁULICO COM ENCARGOS COMPLEMENTARES	SINAPI	H	0,14160000	R\$ 22,46	R\$ 3,18
88267	ENCANADOR OU BOMBEIRO HIDRÁULICO COM ENCARGOS COMPLEMENTARES	SINAPI	H	0,14160000	R\$ 27,49	R\$ 3,89
TOTAL Mão de Obra com Encargos Complementares:						R\$ 7,07
VALOR:						17,33

11.9. 89440 TE, PVC, SOLDÁVEL, DN 25MM, INSTALADO EM RAMAL DE DISTRIBUIÇÃO DE ÁGUA - FORNECIMENTO E INSTALAÇÃO. AF_06/2022 (UN)

Material	FORTE	UNID	COEFICIENTE	PREÇO UNITÁRIO	TOTAL	
00000122	ADESIVO PLASTICO PARA PVC, FRASCO COM "850" GR	SINAPI	UN	0,01060000	R\$ 61,40	R\$ 0,65
00038383	LIXA D'AGUA EM FOLHA, COR PRETA, GRAO 100	SINAPI	UN	0,04530000	R\$ 1,65	R\$ 0,07
00020083	SOLUCAO PREPARADORA / LIMPADORA PARA PVC, FRASCO COM 1000 CM3	SINAPI	UN	0,01200000	R\$ 69,56	R\$ 0,83
00007139	TE SOLDÁVEL, PVC, 90 GRAUS, 25 MM, PARA AGUA FRIA PREDIAL (NBR 5648)	SINAPI	UN	1,00000000	R\$ 1,40	R\$ 1,40
TOTAL Material:					R\$ 2,95	

Mão de Obra com Encargos Complementares		FORTE	UNID	COEFICIENTE	PREÇO UNITÁRIO	TOTAL
88248	AUXILIAR DE ENCANADOR OU BOMBEIRO HIDRÁULICO COM ENCARGOS COMPLEMENTARES	SINAPI	H	0,18120000	R\$ 22,46	R\$ 4,06
88267	ENCANADOR OU BOMBEIRO HIDRÁULICO COM ENCARGOS COMPLEMENTARES	SINAPI	H	0,18120000	R\$ 27,49	R\$ 4,98
TOTAL Mão de Obra com Encargos Complementares:						R\$ 9,04
VALOR:						11,99

11.10. 90374 TÊ COM BUCHA DE LATÃO NA BOLSA CENTRAL, PVC, SOLDÁVEL, DN 25MM X 3/4, INSTALADO EM RAMAL OU SUB-RAMAL DE ÁGUA - FORNECIMENTO E INSTALAÇÃO. AF_06/2022 (UN)

Material	FORTE	UNID	COEFICIENTE	PREÇO UNITÁRIO	TOTAL
----------	-------	------	-------------	----------------	-------

RELATÓRIO ANALÍTICO - COMPOSIÇÕES DE CUSTOS

	OBRA:	ESCOLA PROFESSORA SILVIA HELENA ARAÚJO	DATA:	14/01/2026	BDI:	25,92%
	LOCAL:	Avenida Josafá Diogo de Carvalho, nº 1.404, Centro - Jijoca de Jericoacoara-CE	FORTE:	VERSAO	PROPRIA	ME
	PROPRIETÁRIO:	Município de Jijoca de Jericoacoara	ORSE	2025/11	777,50%	88,83%
			SEINFRA	028.1 COM DESONERAÇÃO	84,44%	47,46%
			SINAPI	2025/12 COM DESONERAÇÃO	92,17%	53,50%
			PRÓPRIA	PRÓPRIA	0,00%	0,00%

00000122	ADESIVO PLASTICO PARA PVC, FRASCO COM "850" GR	SINAPI	UN	0,00880000	R\$ 61,40	R\$ 0,54
00038383	LIXA D'AGUA EM FOLHA, COR PRETA, GRAO 100	SINAPI	UN	0,04840000	R\$ 1,65	R\$ 0,07
00020083	SOLUCAO PREPARADORA / LIMPADORA PARA PVC, FRASCO COM 1000 CM3	SINAPI	UN	0,01050000	R\$ 69,56	R\$ 0,73
00007122	TE PVC, SOLDAVEL, COM BUCHA DE LATAO NA BOLSA CENTRAL, 90 GRAUS, 25 MM X 3/4", PARA AGUA FRIA PREDIAL	SINAPI	UN	1,00000000	R\$ 12,81	R\$ 12,81
TOTAL Material:						R\$ 14,15

Mão de Obra com Encargos Complementares		FORTE	UNID	COEFICIENTE	PREÇO UNITÁRIO	TOTAL
88248	AUXILIAR DE ENCANADOR OU BOMBEIRO HIDRÁULICO COM ENCARGOS COMPLEMENTARES	SINAPI	H	0,18870000	R\$ 22,46	R\$ 4,23
88267	ENCANADOR OU BOMBEIRO HIDRÁULICO COM ENCARGOS COMPLEMENTARES	SINAPI	H	0,18870000	R\$ 27,49	R\$ 5,18
TOTAL Mão de Obra com Encargos Complementares:						R\$ 9,41
VALOR:						23,56

11.11. 89726 JOELHO 45 GRAUS, PVC, SERIE NORMAL, ESGOTO PREDIAL, DN 40 MM, JUNTA SOLDÁVEL, FORNECIDO E INSTALADO EM RAMAL DE DESCARGA OU RAMAL DE ESGOTO SANITÁRIO. AF_08/2022 (UN)

Material	FORTE	UNID	COEFICIENTE	PREÇO UNITÁRIO	TOTAL	
00000122	ADESIVO PLASTICO PARA PVC, FRASCO COM "850" GR	SINAPI	UN	0,00990000	R\$ 61,40	R\$ 0,60
00003516	JOELHO PVC, SOLDAVEL, BB, 45 GRAUS, DN 40 MM, PARA ESGOTO PREDIAL	SINAPI	UN	1,00000000	R\$ 2,38	R\$ 2,38
00038383	LIXA D'AGUA EM FOLHA, COR PRETA, GRAO 100	SINAPI	UN	0,00710000	R\$ 1,65	R\$ 0,01
00020083	SOLUCAO PREPARADORA / LIMPADORA PARA PVC, FRASCO COM 1000 CM3	SINAPI	UN	0,01500000	R\$ 69,56	R\$ 1,04
TOTAL Material:						R\$ 4,03

Mão de Obra com Encargos Complementares		FORTE	UNID	COEFICIENTE	PREÇO UNITÁRIO	TOTAL
88248	AUXILIAR DE ENCANADOR OU BOMBEIRO HIDRÁULICO COM ENCARGOS COMPLEMENTARES	SINAPI	H	0,12700000	R\$ 22,46	R\$ 2,85
88267	ENCANADOR OU BOMBEIRO HIDRÁULICO COM ENCARGOS COMPLEMENTARES	SINAPI	H	0,12700000	R\$ 27,49	R\$ 3,49
TOTAL Mão de Obra com Encargos Complementares:						R\$ 6,34
VALOR:						10,37

11.12. 89732 JOELHO 45 GRAUS, PVC, SERIE NORMAL, ESGOTO PREDIAL, DN 50 MM, JUNTA ELÁSTICA, FORNECIDO E INSTALADO EM RAMAL DE DESCARGA OU RAMAL DE ESGOTO SANITÁRIO. AF_08/2022 (UN)

Material	FORTE	UNID	COEFICIENTE	PREÇO UNITÁRIO	TOTAL	
00000296	ANEL BORRACHA PARA TUBO ESGOTO PREDIAL, DN 50 MM (NBR 5688)	SINAPI	UN	2,00000000	R\$ 2,65	R\$ 5,30
00003518	JOELHO PVC, SOLDAVEL, PB, 45 GRAUS, DN 50 MM, PARA ESGOTO PREDIAL	SINAPI	UN	1,00000000	R\$ 3,85	R\$ 3,85
00020078	PASTA LUBRIFICANTE PARA TUBOS E CONEXOES COM JUNTA ELASTICA, EMBALAGEM DE "400" GR (USO EM PVC, ACO, POLIETILENO E OUTROS)	SINAPI	UN	0,05000000	R\$ 25,34	R\$ 1,26
TOTAL Material:						R\$ 10,41

Mão de Obra com Encargos Complementares		FORTE	UNID	COEFICIENTE	PREÇO UNITÁRIO	TOTAL
88248	AUXILIAR DE ENCANADOR OU BOMBEIRO HIDRÁULICO COM ENCARGOS COMPLEMENTARES	SINAPI	H	0,13790000	R\$ 22,46	R\$ 3,09
88267	ENCANADOR OU BOMBEIRO HIDRÁULICO COM ENCARGOS COMPLEMENTARES	SINAPI	H	0,13790000	R\$ 27,49	R\$ 3,79
TOTAL Mão de Obra com Encargos Complementares:						R\$ 6,88
VALOR:						17,29

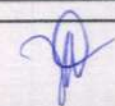

RELATÓRIO ANALÍTICO - COMPOSIÇÕES DE CUSTOS

	OBRA:	ESCOLA PROFESSORA SILVIA HELENA ARAÚJO	DATA:	14/01/2022	BDI:	25,92%	
	LOCAL:	Avenida Josafá Diogo de Carvalho, nº 1.404, Centro - Jijoca de Jericoacoara-CE	FONTE:	ORSE	VERSÃO:	2025/11	
	PROPRIETÁRIO:	Município de Jijoca de Jericoacoara		SEINFRA	028.1 COM DESONERAÇÃO	84,44%	47,48%
				SINAPI	2025/12 COM DESONERAÇÃO	92,17%	53,50%
				PRÓPRIA	PRÓPRIA	0,00%	0,00%

11.13. 89724 JOELHO 90 GRAUS, PVC, SERIE NORMAL, ESGOTO PREDIAL, DN 40 MM, JUNTA SOLDÁVEL, FORNECIDO E INSTALADO EM RAMAL DE DESCARGA OU RAMAL DE ESGOTO SANITÁRIO. AF_08/2022 (UN)

Material	FONTE	UNID	COEFICIENTE	PREÇO UNITÁRIO	TOTAL	
00000122	ADESIVO PLASTICO PARA PVC, FRASCO COM *850* GR	SINAPI	UN	0,00990000	R\$ 61,40	R\$ 0,60
00003517	JOELHO PVC, SOLDAVEL, BB, 90 GRAUS, SEM ANEL. DN 40 MM, PARA ESGOTO PREDIAL SECUNDARIO	SINAPI	UN	1,00000000	R\$ 2,15	R\$ 2,15
00038383	LIXA D'AGUA EM FOLHA. COR PRETA, GRAO 100	SINAPI	UN	0,00710000	R\$ 1,65	R\$ 0,01
00020083	SOLUCAO PREPARADORA / LIMPADORA PARA PVC, FRASCO COM 1000 CM3	SINAPI	UN	0,01500000	R\$ 69,56	R\$ 1,04
TOTAL Material:					R\$ 3,80	

Mão de Obra com Encargos Complementares	FONTE	UNID	COEFICIENTE	PREÇO UNITÁRIO	TOTAL	
88248	AUXILIAR DE ENCANADOR OU BOMBEIRO HIDRÁULICO COM ENCARGOS COMPLEMENTARES	SINAPI	H	0,12700000	R\$ 22,46	R\$ 2,85
88267	ENCANADOR OU BOMBEIRO HIDRÁULICO COM ENCARGOS COMPLEMENTARES	SINAPI	H	0,12700000	R\$ 27,49	R\$ 3,49
TOTAL Mão de Obra com Encargos Complementares:					R\$ 6,34	

VALOR: 10,14

11.14. 89744 JOELHO 90 GRAUS, PVC, SERIE NORMAL, ESGOTO PREDIAL, DN 100 MM, JUNTA ELÁSTICA, FORNECIDO E INSTALADO EM RAMAL DE DESCARGA OU RAMAL DE ESGOTO SANITÁRIO. AF_08/2022 (UN)

Material	FONTE	UNID	COEFICIENTE	PREÇO UNITÁRIO	TOTAL	
00000301	ANEL BORRACHA PARA TUBO ESGOTO PREDIAL, DN 100 MM (NBR 5668)	SINAPI	UN	2,00000000	R\$ 4,70	R\$ 9,40
00003520	JOELHO PVC, SOLDAVEL, PB, 90 GRAUS, DN 100 MM, PARA ESGOTO PREDIAL	SINAPI	UN	1,00000000	R\$ 8,45	R\$ 8,45
00020078	PASTA LUBRIFICANTE PARA TUBOS E CONEXOES COM JUNTA ELASTICA, EMBALAGEM DE *400* GR (USO EM PVC, ACO, POLIETILENO E OUTROS)	SINAPI	UN	0,11500000	R\$ 25,34	R\$ 2,91
TOTAL Material:					R\$ 20,76	

Mão de Obra com Encargos Complementares	FONTE	UNID	COEFICIENTE	PREÇO UNITÁRIO	TOTAL	
88248	AUXILIAR DE ENCANADOR OU BOMBEIRO HIDRÁULICO COM ENCARGOS COMPLEMENTARES	SINAPI	H	0,19260000	R\$ 22,46	R\$ 4,32
88267	ENCANADOR OU BOMBEIRO HIDRÁULICO COM ENCARGOS COMPLEMENTARES	SINAPI	H	0,19260000	R\$ 27,49	R\$ 5,29
TOTAL Mão de Obra com Encargos Complementares:					R\$ 9,61	

VALOR: 30,37

11.15. 89754 LUYA DE CORRER, PVC, SERIE NORMAL, ESGOTO PREDIAL, DN 50 MM, JUNTA ELÁSTICA, FORNECIDO E INSTALADO EM RAMAL DE DESCARGA OU RAMAL DE ESGOTO SANITÁRIO. AF_08/2022 (UN)

Material	FONTE	UNID	COEFICIENTE	PREÇO UNITÁRIO	TOTAL	
00000296	ANEL BORRACHA PARA TUBO ESGOTO PREDIAL, DN 50 MM (NBR 5688)	SINAPI	UN	2,00000000	R\$ 2,65	R\$ 5,30
00003848	LUYA DE CORRER, PVC, DN 50 MM, PARA ESGOTO PREDIAL	SINAPI	UN	1,00000000	R\$ 11,44	R\$ 11,44
00020078	PASTA LUBRIFICANTE PARA TUBOS E CONEXOES COM JUNTA ELASTICA, EMBALAGEM DE *400* GR (USO EM PVC, ACO, POLIETILENO E OUTROS)	SINAPI	UN	0,05000000	R\$ 25,34	R\$ 1,26
TOTAL Material:					R\$ 18,00	

Mão de Obra com Encargos Complementares	FONTE	UNID	COEFICIENTE	PREÇO UNITÁRIO	TOTAL	
88248	AUXILIAR DE ENCANADOR OU BOMBEIRO HIDRÁULICO COM ENCARGOS COMPLEMENTARES	SINAPI	H	0,09190000	R\$ 22,46	R\$ 2,06
88267	ENCANADOR OU BOMBEIRO HIDRÁULICO COM ENCARGOS COMPLEMENTARES	SINAPI	H	0,09190000	R\$ 27,49	R\$ 2,52

RELATÓRIO ANALÍTICO - COMPOSIÇÕES DE CUSTOS		
OBRA:	ESCOLA PROFESSORA SÍLVIA HELENA ARAÚJO	DATA : 14/01/2026
LOCAL:	Avenida Josafá Diogo de Carvalho, nº 1.404, Centro - Jijoca de Jericoacoara-CE	VERSAO
PROPRIETÁRIO:	Município de Jijoca de Jericoacoara	ORSE 2025/11 111,36% 69,82%
		BEINFRA 028.1 COM DESONERAÇÃO 84,44% 47,48%
		SINAPI 2025/12 COM DESONERAÇÃO 92,17% 53,50%
		PRÓPRIA PRÓPRIA 0,00% 0,00%

TOTAL Mão de Obra com Encargos Complementares:	R\$ 4,58
VALOR:	22,58

11.16. 89779 LUYA DE CORRER, PVC, SERIE NORMAL, ESGOTO PREDIAL, DN 100 MM, JUNTA ELÁSTICA, FORNECIDO E INSTALADO EM RAMAL DE DESCARGA OU RAMAL DE ESGOTO SANITÁRIO. AF_08/2022 (UN)

Material	FORNTE	UNID	COEFICIENTE	PREÇO UNITÁRIO	TOTAL
00000301 ANEL BORRACHA PARA TUBO ESGOTO PREDIAL, DN 100 MM (NBR 5688)	SINAPI	UN	2,00000000	R\$ 4,70	R\$ 9,40
00003893 LUYA DE CORRER, PVC, DN 100 MM, PARA ESGOTO PREDIAL	SINAPI	UN	1,00000000	R\$ 18,75	R\$ 18,75
00020078 PASTA LUBRIFICANTE PARA TUBOS E CONEXOES COM JUNTA ELASTICA, EMBALAGEM DE "400" GR (USO EM PVC, ACO, POLIETILENO E OUTROS)	SINAPI	UN	0,11500000	R\$ 25,34	R\$ 2,91
TOTAL Material:					R\$ 31,06

Mão de Obra com Encargos Complementares	FORNTE	UNID	COEFICIENTE	PREÇO UNITÁRIO	TOTAL
88248 AUXILIAR DE ENCANADOR OU BOMBEIRO HIDRÁULICO COM ENCARGOS COMPLEMENTARES	SINAPI	H	0,12840000	R\$ 22,46	R\$ 2,89
88267 ENCANADOR OU BOMBEIRO HIDRÁULICO COM ENCARGOS COMPLEMENTARES	SINAPI	H	0,12840000	R\$ 27,49	R\$ 3,52
TOTAL Mão de Obra com Encargos Complementares:					R\$ 6,40
VALOR:					37,46

11.17. 10434 TE, PVC, SÉRIE NORMAL, ESGOTO PREDIAL, DN 100 X 50 MM, JUNTA ELÁSTICA, FORNECIDO E INSTALADO EM RAMAL DE DESCARGA OU RAMAL DE ESGOTO SANITÁRIO. AF_08/2022 (UN)

Material	FORNTE	UNID	COEFICIENTE	PREÇO UNITÁRIO	TOTAL
00000301 ANEL BORRACHA PARA TUBO ESGOTO PREDIAL, DN 100 MM (NBR 5688)	SINAPI	UN	2,00000000	R\$ 4,70	R\$ 9,40
00000296 ANEL BORRACHA PARA TUBO ESGOTO PREDIAL, DN 50 MM (NBR 5688)	SINAPI	UN	1,00000000	R\$ 2,65	R\$ 2,65
00020078 PASTA LUBRIFICANTE PARA TUBOS E CONEXOES COM JUNTA ELASTICA, EMBALAGEM DE "400" GR (USO EM PVC, ACO, POLIETILENO E OUTROS)	SINAPI	UN	0,14000000	R\$ 25,34	R\$ 3,54
00011655 TE SANITARIO DE REDUCAO, PVC, DN 100 X 50 MM, SERIE NORMAL, PARA ESGOTO PREDIAL	SINAPI	UN	1,00000000	R\$ 17,29	R\$ 17,29
TOTAL Material:					R\$ 32,88

Mão de Obra com Encargos Complementares	FORNTE	UNID	COEFICIENTE	PREÇO UNITÁRIO	TOTAL
88248 AUXILIAR DE ENCANADOR OU BOMBEIRO HIDRÁULICO COM ENCARGOS COMPLEMENTARES	SINAPI	H	0,23250000	R\$ 22,46	R\$ 5,22
88267 ENCANADOR OU BOMBEIRO HIDRÁULICO COM ENCARGOS COMPLEMENTARES	SINAPI	H	0,23250000	R\$ 27,49	R\$ 6,39
TOTAL Mão de Obra com Encargos Complementares:					R\$ 11,61
VALOR:					44,49

11.18. 103049 REGISTRO DE PRESSÃO, PVC, SOLDÁVEL, VOLANTE SIMPLES, DN 25 MM - FORNECIMENTO E INSTALAÇÃO. AF_08/2021 (UN)

Material	FORNTE	UNID	COEFICIENTE	PREÇO UNITÁRIO	TOTAL
00020080 ADESIVO PLASTICO PARA PVC, FRASCO COM 175 GR	SINAPI	UN	0,04000000	R\$ 20,04	R\$ 0,80
00038383 LIXA D'AGUA EM FOLHA, COR PRETA, GRAO 100	SINAPI	UN	0,00800000	R\$ 1,65	R\$ 0,01
00011719 REGISTRO DE PRESSAO PVC, SOLDAVEL, VOLANTE SIMPLES, DE 25 MM	SINAPI	UN	1,00000000	R\$ 11,31	R\$ 11,31
00020083 SOLUCAO PREPARADORA / LIMPADORA PARA PVC, FRASCO COM 1000 CM3	SINAPI	UN	0,00950000	R\$ 69,56	R\$ 0,66
TOTAL Material:					R\$ 12,78

RELATÓRIO ANALÍTICO - COMPOSIÇÕES DE CUSTOS					
OBRA:	ESCOLA PROFESSORA SILVIA HELENA ARAÚJO		DATA:	14/01/2026	Rubrica: 25,92%
LOCAL:	Avenida Josafá Diogo de Carvalho, nº 1.404, Centro - Jijoca de Jericoacoara-CE		FORTE	VERSÃO	HORA
PROPRIETÁRIO:	Município de Jijoca de Jericoacoara		ORSE	2025/11	111,36%
			SEINFRA	028.1 COM DESONERAÇÃO	84,44%
			SINAPI	2025/12 COM DESONERAÇÃO	92,17%
			PRÓPRIA	PRÓPRIA	0,00%
					0,00%

Mão de Obra com Encargos Complementares		FORTE	UNID	COEFICIENTE	PREÇO UNITÁRIO	TOTAL
88248	AUXILIAR DE ENCANADOR OU BOMBEIRO HIDRÁULICO COM ENCARGOS COMPLEMENTARES	SINAPI	H	0,07950000	R\$ 22,46	R\$ 1,78
88267	ENCANADOR OU BOMBEIRO HIDRÁULICO COM ENCARGOS COMPLEMENTARES	SINAPI	H	0,07950000	R\$ 27,49	R\$ 2,18
					TOTAL Mão de Obra com Encargos Complementares:	R\$ 3,96
					VALOR:	16,74

11.19. 89353 REGISTRO DE GAVETA BRUTO, LATÃO, ROSCÁVEL, 3/4" - FORNECIMENTO E INSTALAÇÃO. AF_08/2021 (UN)

Material	FORTE	UNID	COEFICIENTE	PREÇO UNITÁRIO	TOTAL	
00003148 FITA VEDA ROSCA, EM PTFE, ROLO DE 18 MM X 50 M (L X C)	SINAPI	UN	0,01060000	R\$ 15,49	R\$ 0,16	
00006016 REGISTRO GAVETA BRUTO EM LATAO FORJADO, BITOLA 3/4"	SINAPI	UN	1,00000000	R\$ 36,27	R\$ 36,27	
					TOTAL Material:	R\$ 36,43

Mão de Obra com Encargos Complementares		FORTE	UNID	COEFICIENTE	PREÇO UNITÁRIO	TOTAL
88248	AUXILIAR DE ENCANADOR OU BOMBEIRO HIDRÁULICO COM ENCARGOS COMPLEMENTARES	SINAPI	H	0,11020000	R\$ 22,46	R\$ 2,47
88267	ENCANADOR OU BOMBEIRO HIDRÁULICO COM ENCARGOS COMPLEMENTARES	SINAPI	H	0,11020000	R\$ 27,49	R\$ 3,02
					TOTAL Mão de Obra com Encargos Complementares:	R\$ 5,49
					VALOR:	41,92

11.20. 104348 TERMINAL DE VENTILAÇÃO, PVC, SÉRIE NORMAL, ESGOTO PREDIAL, DN 50 MM, JUNTA SOLDÁVEL, FORNECIDO E INSTALADO EM PRUMADA DE ESGOTO SANITÁRIO OU VENTILAÇÃO. AF_08/2022 (UN)

Material	FORTE	UNID	COEFICIENTE	PREÇO UNITÁRIO	TOTAL	
00001222 ADESIVO PLASTICO PARA PVC, FRASCO COM "850" GR	SINAPI	UN	0,00730000	R\$ 61,40	R\$ 0,44	
00038383 LIXA D'AGUA EM FOLHA, COR PRETA, GRAO 100	SINAPI	UN	0,00800000	R\$ 1,65	R\$ 0,01	
00020083 SOLUCAO PREPARADORA / LIMPADORA PARA PVC, FRASCO COM 1000 CM3	SINAPI	UN	0,01100000	R\$ 69,56	R\$ 0,76	
00039319 TERMINAL DE VENTILACAO, 50 MM, SERIE NORMAL, ESGOTO PREDIAL	SINAPI	UN	1,00000000	R\$ 9,28	R\$ 9,28	
					TOTAL Material:	R\$ 10,49

Mão de Obra com Encargos Complementares		FORTE	UNID	COEFICIENTE	PREÇO UNITÁRIO	TOTAL
88248	AUXILIAR DE ENCANADOR OU BOMBEIRO HIDRÁULICO COM ENCARGOS COMPLEMENTARES	SINAPI	H	0,01140000	R\$ 22,46	R\$ 0,25
88267	ENCANADOR OU BOMBEIRO HIDRÁULICO COM ENCARGOS COMPLEMENTARES	SINAPI	H	0,01140000	R\$ 27,49	R\$ 0,31
					TOTAL Mão de Obra com Encargos Complementares:	R\$ 0,56
					VALOR:	11,05

11.21. 86931 VASO SANITÁRIO SIFONADO COM CAIXA ACOPLADA LOUÇA BRANCA, INCLUSO ENGATE FLEXÍVEL EM PLÁSTICO BRANCO, 1/2 X 40CM - FORNECIMENTO E INSTALAÇÃO. AF_01/2020 (UN)

Serviço	FORTE	UNID	COEFICIENTE	PREÇO UNITÁRIO	TOTAL	
86885 ENGATE FLEXÍVEL EM PLÁSTICO BRANCO, 1/2" X 40CM - FORNECIMENTO E INSTALAÇÃO. AF_01/2020	SINAPI	UN	1,00000000	R\$ 12,56	R\$ 12,56	
86888 VASO SANITÁRIO SIFONADO COM CAIXA ACOPLADA LOUÇA BRANCA - FORNECIMENTO E INSTALAÇÃO. AF_01/2020	SINAPI	UN	1,00000000	R\$ 531,94	R\$ 531,94	
					TOTAL Serviço:	R\$ 544,50

RELATÓRIO ANALÍTICO - COMPOSIÇÕES DE CUSTOS

	OBRA:	ESCOLA PROFESSORA SILVIA HELENA ARAÚJO	DATA:	14/01/2026	RFI: 25,02%	
	LOCAL:	Avenida Josafá Diogo de Carvalho, nº 1.404, Centro - Jijoca de Jericoacoara-CE	FONTES:	ORSE	2025/11	111,36%
	PROPRIETÁRIO:	Município de Jijoca de Jericoacoara	SEINFRA	028.1 COM DESONERAÇÃO	84,44%	47,48%
			SINAPI	2025/12 COM DESONERAÇÃO	92,17%	53,50%
			PRÓPRIA	PRÓPRIA	0,00%	0,00%

VALOR: 544,50

11.22. C0797 CHUVEIRO PLÁSTICO (INSTALADO) (UN)

Material	FORTE	UNID	COEFICIENTE	PREÇO UNITÁRIO	TOTAL
10796 CHUVEIRO PLASTICO	SEINFRA	UN	1,00000000	R\$ 7,2200	R\$ 7,2200
11180 FITA DE VEDAÇÃO	SEINFRA	M	0,35000000	R\$ 0,3600	R\$ 0,1260
TOTAL Material:					R\$ 7,3480

Mão de Obra	FORTE	UNID	COEFICIENTE	PREÇO UNITÁRIO	TOTAL
12320 ENCANADOR	SEINFRA	H	0,25000000	R\$ 23,4800	R\$ 5,8700
TOTAL Mão de Obra:					R\$ 5,8700

VALOR: 13,22

11.23. 00001370 DUCHA HIGIENICA PLASTICA COM REGISTRO METALICO 1/2" (UN)

Material	FORTE	UNID	COEFICIENTE	PREÇO UNITÁRIO	TOTAL
00001370 DUCHA HIGIENICA PLASTICA COM REGISTRO METALICO 1/2"	SINAPI	UN	1,00000000	R\$ 134,81	R\$ 134,81
TOTAL Material:					R\$ 134,81

VALOR: 134,81

11.24. C4835 ESPELHO CRISTAL, ESPESSURA 4MM, COM PARAFUSOS DE FIXAÇÃO, SEM MOLDURA (M2)

Material	FORTE	UNID	COEFICIENTE	PREÇO UNITÁRIO	TOTAL
19145 ESPELHO CRISTAL E = 4 MM	SEINFRA	M2	1,00000000	R\$ 443,8000	R\$ 443,8000
11580 PARAFUSO FRANCES 1/2"X8" COM 2 PORCAS	SEINFRA	UN	4,00000000	R\$ 6,3700	R\$ 25,4800
TOTAL Material:					R\$ 469,2800

Mão de Obra	FORTE	UNID	COEFICIENTE	PREÇO UNITÁRIO	TOTAL
12391 PEDREIRO	SEINFRA	H	2,00000000	R\$ 24,1600	R\$ 48,3200
12543 SERVENTE	SEINFRA	H	0,40000000	R\$ 18,4600	R\$ 7,3840
TOTAL Mão de Obra:					R\$ 55,7040

VALOR: 524,98

11.25. 86939 LAVATÓRIO LOUÇA BRANCA COM COLUNA, *44 X 35,5" CM, PADRÃO POPULAR, INCLUSO SIFÃO FLEXÍVEL EM PVC, VÁLVULA E ENGATE FLEXÍVEL 30CM EM PLÁSTICO E COM TORNEIRA CROMADA PADRÃO POPULAR - FORNECIMENTO E INSTALAÇÃO. AF_01/2020 (UN)

Serviço	FORTE	UNID	COEFICIENTE	PREÇO UNITÁRIO	TOTAL
86884 ENGATE FLEXÍVEL EM PLÁSTICO BRANCO, 1/2" X 30CM - FORNECIMENTO E INSTALAÇÃO. AF_01/2020	SINAPI	UN	1,00000000	R\$ 11,06	R\$ 11,06
86902 LAVATÓRIO LOUÇA BRANCA COM COLUNA, *44 X 35,5" CM, PADRÃO POPULAR - FORNECIMENTO E INSTALAÇÃO. AF_01/2020	SINAPI	UN	1,00000000	R\$ 358,94	R\$ 358,94
86883 SIFÃO DO TIPO FLEXÍVEL EM PVC 1 X 1,1/2 - FORNECIMENTO E INSTALAÇÃO. AF_01/2020	SINAPI	UN	1,00000000	R\$ 12,52	R\$ 12,52
86906 TORNEIRA CROMADA DE MESA, 1/2" OU 3/4", PARA LAVATÓRIO, PADRÃO POPULAR - FORNECIMENTO E INSTALAÇÃO. AF_01/2020	SINAPI	UN	1,00000000	R\$ 78,87	R\$ 78,87
86879 VÁLVULA EM PLÁSTICO 1" PARA PIA, TANQUE OU LAVATÓRIO, COM OU SEM LADRÃO - FORNECIMENTO E INSTALAÇÃO. AF_01/2020	SINAPI	UN	1,00000000	R\$ 9,94	R\$ 9,94
TOTAL Serviço:					R\$ 471,33

RELATÓRIO ANALÍTICO - COMPOSIÇÕES DE CUSTOS

	OBRA: ESCOLA PROFESSORA SILVIA HELENA ARAÚJO	DATA: 14/01/2026	RDI - 25,97%																			
	LOCAL: Avenida Josafá Diogo de Carvalho, nº 1.404, Centro - Jijoca de Jericoacoara-CE	<table border="1" style="width: 100%; border-collapse: collapse;"> <tr> <th>FORTE</th> <th>VERSÃO</th> <th></th> <th></th> </tr> <tr> <td>ORSE</td> <td>2025/11</td> <td>111,36%</td> <td>89,82%</td> </tr> <tr> <td>SEINFRA</td> <td>028.1 COM DESONERAÇÃO</td> <td>84,44%</td> <td>47,48%</td> </tr> <tr> <td>SINAPI</td> <td>2025/12 COM DESONERAÇÃO</td> <td>92,17%</td> <td>53,50%</td> </tr> <tr> <td>PRÓPRIA</td> <td>PRÓPRIA</td> <td>0,00%</td> <td>0,00%</td> </tr> </table>	FORTE	VERSÃO			ORSE	2025/11	111,36%	89,82%	SEINFRA	028.1 COM DESONERAÇÃO	84,44%	47,48%	SINAPI	2025/12 COM DESONERAÇÃO	92,17%	53,50%	PRÓPRIA	PRÓPRIA	0,00%	0,00%
	FORTE	VERSÃO																				
ORSE	2025/11	111,36%	89,82%																			
SEINFRA	028.1 COM DESONERAÇÃO	84,44%	47,48%																			
SINAPI	2025/12 COM DESONERAÇÃO	92,17%	53,50%																			
PRÓPRIA	PRÓPRIA	0,00%	0,00%																			
PROPRIETÁRIO: Município de Jijoca de Jericoacoara	Rubrica																					

VALOR:	471,33
--------	--------

11.26. 95546 KIT DE ACESSORIOS PARA BANHEIRO EM METAL CROMADO, 5 PECAS, INCLUSO FIXAÇÃO. AF_01/2020 (UN)

Material	FORTE	UNID	COEFICIENTE	PREÇO UNITÁRIO	TOTAL
00039398 KIT DE ACESSORIOS PARA BANHEIRO EM METAL CROMADO, 5 PECAS	SINAPI	UN	1,00000000	R\$ 42,18	R\$ 42,18
TOTAL Material:					R\$ 42,18

Mão de Obra com Encargos Complementares	FORTE	UNID	COEFICIENTE	PREÇO UNITÁRIO	TOTAL
88267 ENCANADOR OU BOMBEIRO HIDRÁULICO COM ENCARGOS COMPLEMENTARES	SINAPI	H	1,89700000	R\$ 27,49	R\$ 52,14
88316 SERVENTE COM ENCARGOS COMPLEMENTARES	SINAPI	H	0,59770000	R\$ 21,93	R\$ 13,10
TOTAL Mão de Obra com Encargos Complementares:					R\$ 65,24

VALOR:	107,42
--------	--------

12.1. C4762 CAIXA DE LIGAÇÃO PVC 4" X 2" (UN)

Material	FORTE	UNID	COEFICIENTE	PREÇO UNITÁRIO	TOTAL
16432 CAIXA DE EMBUTIR PVC - 4X2 RETANGULAR	SEINFRA	UN	1,00000000	R\$ 2,3600	R\$ 2,3600
TOTAL Material:					R\$ 2,3600

Mão de Obra	FORTE	UNID	COEFICIENTE	PREÇO UNITÁRIO	TOTAL
10042 AJUDANTE DE ELETRICISTA	SEINFRA	H	0,15000000	R\$ 19,1000	R\$ 2,8650
12312 ELETRICISTA	SEINFRA	H	0,15000000	R\$ 24,1500	R\$ 3,6225
TOTAL Mão de Obra:					R\$ 6,4875

VALOR:	8,85
--------	------

12.2. C4761 CAIXA DE LIGAÇÃO PVC 4" X 4" (UN)

Material	FORTE	UNID	COEFICIENTE	PREÇO UNITÁRIO	TOTAL
16433 CAIXA DE EMBUTIR PVC - 4X4 QUADRADA	SEINFRA	UN	1,00000000	R\$ 4,6900	R\$ 4,6900
TOTAL Material:					R\$ 4,6900

Mão de Obra	FORTE	UNID	COEFICIENTE	PREÇO UNITÁRIO	TOTAL
10042 AJUDANTE DE ELETRICISTA	SEINFRA	H	0,15000000	R\$ 19,1000	R\$ 2,8650
12312 ELETRICISTA	SEINFRA	H	0,15000000	R\$ 24,1500	R\$ 3,6225
TOTAL Mão de Obra:					R\$ 6,4875

VALOR:	11,18
--------	-------

12.3. 91937 CAIXA OCTOGONAL 3" X 3", PVC, INSTALADA EM LAJE - FORNECIMENTO E INSTALAÇÃO. AF_03/2023 (UN)

Material	FORTE	UNID	COEFICIENTE	PREÇO UNITÁRIO	TOTAL
00001871 CAIXA OCTOGONAL DE FUNDO MOVEL, EM PVC, DE 3" X 3", PARA ELETRODUTO FLEXIVEL CORRUGADO	SINAPI	UN	1,00000000	R\$ 3,19	R\$ 3,19
TOTAL Material:					R\$ 3,19

Mão de Obra com Encargos Complementares	FORTE	UNID	COEFICIENTE	PREÇO UNITÁRIO	TOTAL
88247 AUXILIAR DE ELETRICISTA COM ENCARGOS COMPLEMENTARES	SINAPI	H	0,22200000	R\$ 23,42	R\$ 5,19
88264 ELETRICISTA COM ENCARGOS COMPLEMENTARES	SINAPI	H	0,22200000	R\$ 28,54	R\$ 6,33



RELATÓRIO ANALÍTICO - COMPOSIÇÕES DE CUSTOS

	OBRA:	ESCOLA PROFESSORA SILVIA HELENA ARAUJO	DATA:	14/01/2023	BDI: 27,00%	
	LOCAL:	Avenida Josafá Diogo de Carvalho, nº 1.404, Centro - Jijoca de Jericoacoara-CE	FONTE:	VERSAO	Rubrica	
	PROPRIETÁRIO:	Município de Jijoca de Jericoacoara	ORSE:	2025/11	111,36%	59,62%
			SEINFRA:	028.1 COM DESONERAÇÃO	84,44%	47,48%
			SINAPI:	2025/12 COM DESONERAÇÃO	92,17%	53,50%
			PRÓPRIA:	PRÓPRIA	0,00%	0,00%

TOTAL Mão de Obra com Encargos Complementares:	R\$ 11,52
VALOR:	14,71

12.4. C0622 CAIXA DE LIGAÇÃO PLÁSTICA DE SOBREPOR, SISTEMA "X" (UN)

Material		FONTE	UNID	COEFICIENTE	PREÇO UNITÁRIO	TOTAL
ID417	CAIXA DE LIGAÇÃO PLASTICA, DE SOBREPOR SISTEMA "X"	SEINFRA	UN	1,00000000	R\$ 6,6100	R\$ 6,6100
TOTAL Material:						R\$ 6,6100

Mão de Obra		FONTE	UNID	COEFICIENTE	PREÇO UNITÁRIO	TOTAL
ID042	AJUDANTE DE ELETRICISTA	SEINFRA	H	0,25000000	R\$ 19,1000	R\$ 4,7750
I2312	ELETRICISTA	SEINFRA	H	0,25000000	R\$ 24,1500	R\$ 6,0375
TOTAL Mão de Obra:						R\$ 10,8125
VALOR:						17,42

12.5. 91927 CABO DE COBRE FLEXÍVEL ISOLADO, 2,5 MM², ANTI-CHAMA 0,6/1,0 KV, PARA CIRCUITOS TERMINAIS - FORNECIMENTO E INSTALAÇÃO. AF_03/2023 (M)

Material		FONTE	UNID	COEFICIENTE	PREÇO UNITÁRIO	TOTAL
00001022	CABO DE COBRE, FLEXIVEL, CLASSE 4 OU 5, ISOLACAO EM PVC/A, ANTICHAMA BWF-B, COBERTURA PVC-ST1, ANTICHAMA BWF-B, 1 CONDUTOR, 0,6/1 KV, SECAO NOMINAL 2,5 MM2	SINAPI	M	1,24340000	R\$ 2,94	R\$ 3,65
00021127	FITA ISOLANTE ADESIVA ANTICHAMA, USO ATE 750 V, EM ROLO DE 19 MM X 5 M	SINAPI	UN	0,00940000	R\$ 3,78	R\$ 0,03
TOTAL Material:						R\$ 3,68

Mão de Obra com Encargos Complementares		FONTE	UNID	COEFICIENTE	PREÇO UNITÁRIO	TOTAL
88247	AUXILIAR DE ELETRICISTA COM ENCARGOS COMPLEMENTARES	SINAPI	H	0,02900000	R\$ 23,42	R\$ 0,67
88264	ELETRICISTA COM ENCARGOS COMPLEMENTARES	SINAPI	H	0,02900000	R\$ 28,54	R\$ 0,82
TOTAL Mão de Obra com Encargos Complementares:						R\$ 1,49
VALOR:						5,17

12.6. 91931 CABO DE COBRE FLEXÍVEL ISOLADO, 6 MM², ANTI-CHAMA 0,6/1,0 KV, PARA CIRCUITOS TERMINAIS - FORNECIMENTO E INSTALAÇÃO. AF_03/2023 (M)

Material		FONTE	UNID	COEFICIENTE	PREÇO UNITÁRIO	TOTAL
00000994	CABO DE COBRE, FLEXIVEL, CLASSE 4 OU 5, ISOLACAO EM PVC/A, ANTICHAMA BWF-B, COBERTURA PVC-ST1, ANTICHAMA BWF-B, 1 CONDUTOR, 0,6/1 KV, SECAO NOMINAL 6 MM2	SINAPI	M	1,24340000	R\$ 6,55	R\$ 8,14
00021127	FITA ISOLANTE ADESIVA ANTICHAMA, USO ATE 750 V, EM ROLO DE 19 MM X 5 M	SINAPI	UN	0,00940000	R\$ 3,78	R\$ 0,03
TOTAL Material:						R\$ 8,17

Mão de Obra com Encargos Complementares		FONTE	UNID	COEFICIENTE	PREÇO UNITÁRIO	TOTAL
88247	AUXILIAR DE ELETRICISTA COM ENCARGOS COMPLEMENTARES	SINAPI	H	0,05100000	R\$ 23,42	R\$ 1,19
88264	ELETRICISTA COM ENCARGOS COMPLEMENTARES	SINAPI	H	0,05100000	R\$ 28,54	R\$ 1,45
TOTAL Mão de Obra com Encargos Complementares:						R\$ 2,64
VALOR:						10,81

RELATÓRIO ANALÍTICO - COMPOSIÇÕES DE CUSTOS					
OBRA:	ESCOLA PROFESSORA SÍLVIA HELENA ARAÚJO	DATA:	14/01/2026	BDI:	23,92%
LOCAL:	Avenida Josafá Diogo de Carvalho, nº 1.404, Centro - Jijoca de Jericoacoara-CE	FORTE:	VERSÃO	111,36%	89,82%
PROPRIETÁRIO:	Município de Jijoca de Jericoacoara	ORSE:	2025/11	SEINFRA:	028.1 COM DESONERAÇÃO 84,44% 47,48%
		SINAPI:	2025/12 COM DESONERAÇÃO		92,17% 53,50%
		PRÓPRIA:	PRÓPRIA		0,00% 0,00%

12.7. 91996 TOMADA MÉDIA DE EMBUTIR (1 MÓDULO), 2P+T 10 A, INCLUINDO SUPORTE E PLACA - FORNECIMENTO E INSTALAÇÃO. AF_03/2023 (UN)

Serviço	FORTE	UNID	COEFICIENTE	PREÇO UNITÁRIO	TOTAL
91946 SUPORTE PARAFUSADO COM PLACA DE ENCAIXE 4" X 2" MÉDIO (1,30 M DO PISO) PARA PONTO ELÉTRICO - FORNECIMENTO E INSTALAÇÃO. AF_03/2023	SINAPI	UN	1,00000000	R\$ 11,91	R\$ 11,91
91994 TOMADA MÉDIA DE EMBUTIR (1 MÓDULO), 2P+T 10 A, SEM SUPORTE E SEM PLACA - FORNECIMENTO E INSTALAÇÃO. AF_03/2023	SINAPI	UN	1,00000000	R\$ 25,78	R\$ 25,78
TOTAL Serviço:					R\$ 37,69
VALOR:					37,69

12.8. 91997 TOMADA MÉDIA DE EMBUTIR (1 MÓDULO), 2P+T 20 A, INCLUINDO SUPORTE E PLACA - FORNECIMENTO E INSTALAÇÃO. AF_03/2023 (UN)

Serviço	FORTE	UNID	COEFICIENTE	PREÇO UNITÁRIO	TOTAL
91946 SUPORTE PARAFUSADO COM PLACA DE ENCAIXE 4" X 2" MÉDIO (1,30 M DO PISO) PARA PONTO ELÉTRICO - FORNECIMENTO E INSTALAÇÃO. AF_03/2023	SINAPI	UN	1,00000000	R\$ 11,91	R\$ 11,91
91995 TOMADA MÉDIA DE EMBUTIR (1 MÓDULO), 2P+T 20 A, SEM SUPORTE E SEM PLACA - FORNECIMENTO E INSTALAÇÃO. AF_03/2023	SINAPI	UN	1,00000000	R\$ 28,38	R\$ 28,38
TOTAL Serviço:					R\$ 40,29
VALOR:					40,29

12.9. 91953 INTERRUPTOR SIMPLES (1 MÓDULO), 10A/250V, INCLUINDO SUPORTE E PLACA - FORNECIMENTO E INSTALAÇÃO. AF_03/2023 (UN)

Serviço	FORTE	UNID	COEFICIENTE	PREÇO UNITÁRIO	TOTAL
91952 INTERRUPTOR SIMPLES (1 MÓDULO), 10A/250V, SEM SUPORTE E SEM PLACA - FORNECIMENTO E INSTALAÇÃO. AF_03/2023	SINAPI	UN	1,00000000	R\$ 20,24	R\$ 20,24
91946 SUPORTE PARAFUSADO COM PLACA DE ENCAIXE 4" X 2" MÉDIO (1,30 M DO PISO) PARA PONTO ELÉTRICO - FORNECIMENTO E INSTALAÇÃO. AF_03/2023	SINAPI	UN	1,00000000	R\$ 11,91	R\$ 11,91
TOTAL Serviço:					R\$ 32,15
VALOR:					32,15

12.10. 93653 DISJUNTOR MONOPOLAR TIPO DIN, CORRENTE NOMINAL DE 10A - FORNECIMENTO E INSTALAÇÃO. AF_07/2025 (UN)

Material	FORTE	UNID	COEFICIENTE	PREÇO UNITÁRIO	TOTAL
00034653 DISJUNTOR TERMOMAGNETICO PARA TRILHO DIN (IEC), MONOPOLAR, 6 - 32 A	SINAPI	UN	1,00000000	R\$ 9,22	R\$ 9,22
00001570 TERMINAL A COMPRESSAO EM COBRE ESTANHADO PARA CABO 2,5 MM2, 1 FURO E 1 COMPRESSAO, PARA PARAFUSO DE FIXACAO M5	SINAPI	UN	1,00000000	R\$ 1,06	R\$ 1,06
TOTAL Material:					R\$ 10,28

Mão de Obra com Encargos Complementares	FORTE	UNID	COEFICIENTE	PREÇO UNITÁRIO	TOTAL
88247 AUXILIAR DE ELETRICISTA COM ENCARGOS COMPLEMENTARES	SINAPI	H	0,03542800	R\$ 23,42	R\$ 0,82
88264 ELETRICISTA COM ENCARGOS COMPLEMENTARES	SINAPI	H	0,03542800	R\$ 28,54	R\$ 1,01
TOTAL Mão de Obra com Encargos Complementares:					R\$ 1,83
VALOR:					12,11

12.11. S08634 Disjuntor termomagnético monopolar 13 A, padrão DIN (linha branca) curva de disparo B, corrente de interrupção 5KA, ref.:

RELATÓRIO ANALÍTICO - COMPOSIÇÕES DE CUSTOS

	OBRA:	ESCOLA PROFESSORA SÍLVIA HELENA ARAÚJO	DATA:	14/01/2026	BDI:	25,92%
	LOCAL:	Avenida Josafá Diogo de Carvalho, nº 1.404, Centro - Jijoca de Jericoacoara-CE	FORTE:	VERSO:	RUBRICA 111,50% 47,48% 53,50% 0,00%	
	PROPRIETÁRIO:	Município de Jijoca de Jericoacoara	ORSE:	2025/11		
		SEINFRA:	028.1 COM DESONERAÇÃO	84,44%		
			SINAPI:	2025/12 COM DESONERAÇÃO	92,17%	53,50%
			PRÓPRIA:	PRÓPRIA	0,00%	0,00%

Siemens 5 SX1 ou similar. (un)

Encargos Complementares		FORTE	UNID	COEFICIENTE	PREÇO UNITÁRIO	TOTAL
S10552	Encargos Complementares - Eletricista	ORSE	h	0,30000000	R\$ 3,81	R\$ 1,14
S10549	Encargos Complementares - Servente	ORSE	h	0,30000000	R\$ 3,96	R\$ 1,18
TOTAL Encargos Complementares:						R\$ 2,32

Material		FORTE	UNID	COEFICIENTE	PREÇO UNITÁRIO	TOTAL
108905	Disjuntor monopolar 13 A, padrão DIN (linha branca), curva de disparo B, corrente de interrupção 5KA, ref.: Siemens 5 SX1 ou similar.	ORSE	un	1,00000000	R\$ 11,00	R\$ 11,00
TOTAL Material:						R\$ 11,00

Mão de Obra		FORTE	UNID	COEFICIENTE	PREÇO UNITÁRIO	TOTAL
102436S	Eletricista (horista)	ORSE	h	0,30000000	R\$ 20,44	R\$ 6,13
106111S	Servente de obras (horista)	ORSE	h	0,30000000	R\$ 14,58	R\$ 4,37
TOTAL Mão de Obra:						R\$ 10,50

VALOR:	23,81
---------------	--------------

12.12. 93654 DISJUNTOR MONOPOLAR TIPO DIN, CORRENTE NOMINAL DE 16A - FORNECIMENTO E INSTALAÇÃO. AF_07/2025 (UN)

Material		FORTE	UNID	COEFICIENTE	PREÇO UNITÁRIO	TOTAL
00034653	DISJUNTOR TERMOMAGNETICO PARA TRILHO DIN (IEC), MONOPOLAR, 6 - 32 A	SINAPI	UN	1,00000000	R\$ 9,22	R\$ 9,22
00001570	TERMINAL A COMPRESSAO EM COBRE ESTANHADO PARA CABO 2,5 MM2, 1 FURO E 1 COMPRESSAO, PARA PARAFUSO DE FIXACAO M5	SINAPI	UN	1,00000000	R\$ 1,06	R\$ 1,06
TOTAL Material:						R\$ 10,28

Mão de Obra com Encargos Complementares		FORTE	UNID	COEFICIENTE	PREÇO UNITÁRIO	TOTAL
88247	AUXILIAR DE ELETRICISTA COM ENCARGOS COMPLEMENTARES	SINAPI	H	0,03542800	R\$ 23,42	R\$ 0,82
88264	ELETRICISTA COM ENCARGOS COMPLEMENTARES	SINAPI	H	0,03542800	R\$ 28,54	R\$ 1,01
TOTAL Mão de Obra com Encargos Complementares:						R\$ 1,83

VALOR:	12,11
---------------	--------------

12.13. 91856 ELETRODUTO FLEXÍVEL CORRUGADO, PVC, DN 32 MM (1"), PARA CIRCUITOS TERMINAIS, INSTALADO EM PAREDE - FORNECIMENTO E INSTALAÇÃO. AF_03/2023 (M)

Material		FORTE	UNID	COEFICIENTE	PREÇO UNITÁRIO	TOTAL
00002690	ELETRODUTO PVC FLEXIVEL CORRUGADO, COR AMARELA, DE 32 MM	SINAPI	M	1,01700000	R\$ 3,86	R\$ 3,92
TOTAL Material:						R\$ 3,92

Mão de Obra com Encargos Complementares		FORTE	UNID	COEFICIENTE	PREÇO UNITÁRIO	TOTAL
88247	AUXILIAR DE ELETRICISTA COM ENCARGOS COMPLEMENTARES	SINAPI	H	0,14900000	R\$ 23,42	R\$ 3,48
88264	ELETRICISTA COM ENCARGOS COMPLEMENTARES	SINAPI	H	0,14900000	R\$ 28,54	R\$ 4,25
TOTAL Mão de Obra com Encargos Complementares:						R\$ 7,73

VALOR:	11,65
---------------	--------------

12.14. 91854 ELETRODUTO FLEXÍVEL CORRUGADO, PVC, DN 25 MM (3/4"), PARA CIRCUITOS TERMINAIS, INSTALADO EM PAREDE - FORNECIMENTO E INSTALAÇÃO. AF_03/2023 (M)

Material		FORTE	UNID	COEFICIENTE	PREÇO UNITÁRIO	TOTAL



RELATÓRIO ANALÍTICO - COMPOSIÇÕES DE CUSTOS

	OBRA:	ESCOLA PROFESSORA SILVIA HELENA ARAÚJO	DATA:	14/01/2026	BDI:	5,92%
	LOCAL:	Avenida Josafá Diogo de Carvalho, nº 1.404, Centro - Jijoca de Jericoacoara-CE	FORTE:	VERSÃO:	Rubrica	
	PROPRIETÁRIO:	Município de Jijoca de Jericoacoara	ORSE:	2025/11	111,36%	69,82%
			SEINFRA:	028.1 COM DESONERAÇÃO	84,44%	47,48%
			SINAPI:	2025/12 COM DESONERAÇÃO	92,17%	53,50%
			PRÓPRIA:	PRÓPRIA	0,00%	0,00%

00002688	ELETRODUTO PVC FLEXIVEL CORRUGADO, COR AMARELA, DE 25 MM	SINAPI	M	1,01700000	R\$ 2,26	R\$ 2,29
TOTAL Material:						R\$ 2,29

Mão de Obra com Encargos Complementares		FORTE	UNID	COEFICIENTE	PREÇO UNITÁRIO	TOTAL
88247	AUXILIAR DE ELETRICISTA COM ENCARGOS COMPLEMENTARES	SINAPI	H	0,13400000	R\$ 23,42	R\$ 3,13
88264	ELETRICISTA COM ENCARGOS COMPLEMENTARES	SINAPI	H	0,13400000	R\$ 28,54	R\$ 3,82
TOTAL Mão de Obra com Encargos Complementares:						R\$ 6,95
VALOR:						9,24

12.15. 103782 LUMINÁRIA TIPO PLAFON CIRCULAR, DE SOBREPOR, COM LED DE 12/13 W - FORNECIMENTO E INSTALAÇÃO. AF_09/2024 (UN)

Material	FORTE	UNID	COEFICIENTE	PREÇO UNITÁRIO	TOTAL	
00039385	LUMINARIA LED PLAFON REDONDO DE SOBREPOR BIVOLT 12/13 W, D = *17* CM	SINAPI	UN	1,00000000	R\$ 9,19	R\$ 9,19
TOTAL Material:						R\$ 9,19

Mão de Obra com Encargos Complementares		FORTE	UNID	COEFICIENTE	PREÇO UNITÁRIO	TOTAL
88247	AUXILIAR DE ELETRICISTA COM ENCARGOS COMPLEMENTARES	SINAPI	H	0,15093750	R\$ 23,42	R\$ 3,53
88264	ELETRICISTA COM ENCARGOS COMPLEMENTARES	SINAPI	H	0,48299990	R\$ 28,54	R\$ 13,78
TOTAL Mão de Obra com Encargos Complementares:						R\$ 17,31
VALOR:						26,50

12.16. 101876 QUADRO DE DISTRIBUIÇÃO DE ENERGIA EM PVC, DE EMBUTIR, SEM BARRAMENTO, PARA 6 DISJUNTORES - FORNECIMENTO E INSTALAÇÃO. AF_07/2025 (UN)

Material	FORTE	UNID	COEFICIENTE	PREÇO UNITÁRIO	TOTAL	
00039795	QUADRO DE DISTRIBUICAO, SEM BARRAMENTO, EM PVC, DE EMBUTIR, PARA 6 DISJUNTORES NEMA OU 8 DISJUNTORES DIN	SINAPI	UN	1,00000000	R\$ 55,53	R\$ 55,53
TOTAL Material:						R\$ 55,53

Mão de Obra com Encargos Complementares		FORTE	UNID	COEFICIENTE	PREÇO UNITÁRIO	TOTAL
88247	AUXILIAR DE ELETRICISTA COM ENCARGOS COMPLEMENTARES	SINAPI	H	0,85500000	R\$ 23,42	R\$ 20,02
88264	ELETRICISTA COM ENCARGOS COMPLEMENTARES	SINAPI	H	0,85500000	R\$ 28,54	R\$ 24,40
TOTAL Mão de Obra com Encargos Complementares:						R\$ 44,42

Serviço	FORTE	UNID	COEFICIENTE	PREÇO UNITÁRIO	TOTAL	
87367	ARGAMASSA TRAÇO 1:1:6 (EM VOLUME DE CIMENTO, CAL E AREIA MÉDIA ÚMIDA) PARA EMBOÇO/MASSA ÚNICA/ASSENTAMENTO DE ALVENARIA DE VEDAÇÃO. PREPARO MANUAL. AF_08/2019	SINAPI	M3	0,00440000	R\$ 752,66	R\$ 3,31
TOTAL Serviço:						R\$ 3,31
VALOR:						103,26

12.17. COMP-001 AR CONDICIONADO SPLIT INVERTER, HI-WALL (PAREDE), 9000 BTU/H, CICLO FRIO - FORNECIMENTO E INSTALAÇÃO (UN)

Equipamento	FORTE	UNID	COEFICIENTE	PREÇO UNITÁRIO	TOTAL	
INS-9000BTU	AR CONDICIONADO SPLIT INVERTER, HI-WALL (PAREDE), 9000 BTU/H, CICLO FRIO, 60HZ, CLASSIFICACAO A (SELO PROCEL), GAS HFC, CONTROLE S/FIO	PRÓPRIA	UN	1,00000000	R\$ 3.043,43	R\$ 3.043,43
TOTAL Equipamento:						R\$ 3.043,43



RELATÓRIO ANALÍTICO - COMPOSIÇÕES DE CUSTOS			
OBRA:	ESCOLA PROFESSORA SILVIA HELENA ARAÚJO	DATA:	14/01/2026
LOCAL:	Avenida Josafá Diogo de Carvalho, nº 1.404, Centro - Jijoca de Jericoacoara-CE	FONTE	VERSÃO
PROPRIETÁRIO:	Município de Jijoca de Jericoacoara	ORSE	2025/11
		SEINFRA	028.1 COM DESONERAÇÃO
		SINAPI	2025/12 COM DESONERAÇÃO
		PRÓPRIA	PRÓPRIA
		HORA	MES
		111,36%	69,82%
		84,44%	47,48%
		92,17%	53,50%
		0,00%	0,00%

Material		FONTE	UNID	COEFICIENTE	PREÇO UNITÁRIO	TOTAL
00007568	BUCHA DE NYLON SEM ABA S10, COM PARAFUSO DE 6,10 X 65 MM EM ACO ZINCADO COM ROSCA SOBERBA, CABECA CHATA E FENDA PHILLIPS	SINAPI	UN	9,00000000	R\$ 0,92	R\$ 8,28
00011976	CHUMBADOR DE ACO ZINCADO, DIAMETRO 1/4" COM PARAFUSO 1/4" X 40 MM	SINAPI	UN	6,00000000	R\$ 1,66	R\$ 9,96
00013246	PARAFUSO DE ACO ZINCADO, SEXTAVADO, COM ROSCA INTEIRA, DIAMETRO 5/16", COMPRIMENTO 3/4", COM PORCA E ARRUELA LISA LEVE	SINAPI	UN	4,00000000	R\$ 0,62	R\$ 2,48
00037591	SUPORTE MAO-FRANCESA EM ACO, ABAS IGUAIS 40 CM, CAPACIDADE MINIMA 70 KG, BRANCO	SINAPI	UN	2,00000000	R\$ 20,27	R\$ 40,54
00001570	TERMINAL A COMPRESSAO EM COBRE ESTANHADO PARA CABO 2,5 MM2, 1 FURO E 1 COMPRESSAO, PARA PARAFUSO DE FIXACAO M5	SINAPI	UN	10,00000000	R\$ 1,06	R\$ 10,60
TOTAL Material:						R\$ 71,86

Mão de Obra com Encargos Complementares		FONTE	UNID	COEFICIENTE	PREÇO UNITÁRIO	TOTAL
88243	AJUDANTE ESPECIALIZADO COM ENCARGOS COMPLEMENTARES	SINAPI	H	2,33340000	R\$ 22,11	R\$ 51,59
100308	MECÂNICO DE REFRIGERAÇÃO COM ENCARGOS COMPLEMENTARES	SINAPI	H	2,33340000	R\$ 28,10	R\$ 65,56
TOTAL Mão de Obra com Encargos Complementares:						R\$ 117,15
VALOR:						3.232,44

12.18. COMP-004 AR CONDICIONADO SPLIT INVERTER, HI-WALL (PAREDE), 24000 BTU/H, CICLO FRIO - FORNECIMENTO E INSTALAÇÃO (UN)

Equipamento		FONTE	UNID	COEFICIENTE	PREÇO UNITÁRIO	TOTAL
INS-24000BTU	AR CONDICIONADO SPLIT INVERTER, HI-WALL (PAREDE), 24000 BTU/H, CICLO FRIO, 60HZ, CLASSIFICACAO A (SELO PROCEL), GAS HFC, CONTROLE S/FIO	PRÓPRIA	UN	1,00000000	R\$ 5.563,87	R\$ 5.563,87
TOTAL Equipamento:						R\$ 5.563,87

Material		FONTE	UNID	COEFICIENTE	PREÇO UNITÁRIO	TOTAL
00007568	BUCHA DE NYLON SEM ABA S10, COM PARAFUSO DE 6,10 X 65 MM EM ACO ZINCADO COM ROSCA SOBERBA, CABECA CHATA E FENDA PHILLIPS	SINAPI	UN	9,00000000	R\$ 0,92	R\$ 8,28
00011976	CHUMBADOR DE ACO ZINCADO, DIAMETRO 1/4" COM PARAFUSO 1/4" X 40 MM	SINAPI	UN	6,00000000	R\$ 1,66	R\$ 9,96
00013246	PARAFUSO DE ACO ZINCADO, SEXTAVADO, COM ROSCA INTEIRA, DIAMETRO 5/16", COMPRIMENTO 3/4", COM PORCA E ARRUELA LISA LEVE	SINAPI	UN	4,00000000	R\$ 0,62	R\$ 2,48
00037591	SUPORTE MAO-FRANCESA EM ACO, ABAS IGUAIS 40 CM, CAPACIDADE MINIMA 70 KG, BRANCO	SINAPI	UN	2,00000000	R\$ 20,27	R\$ 40,54
00001570	TERMINAL A COMPRESSAO EM COBRE ESTANHADO PARA CABO 2,5 MM2, 1 FURO E 1 COMPRESSAO, PARA PARAFUSO DE FIXACAO M5	SINAPI	UN	10,00000000	R\$ 1,06	R\$ 10,60
TOTAL Material:						R\$ 71,86

Mão de Obra com Encargos Complementares		FONTE	UNID	COEFICIENTE	PREÇO UNITÁRIO	TOTAL
88243	AJUDANTE ESPECIALIZADO COM ENCARGOS COMPLEMENTARES	SINAPI	H	2,52300000	R\$ 22,11	R\$ 55,78
100308	MECÂNICO DE REFRIGERAÇÃO COM ENCARGOS COMPLEMENTARES	SINAPI	H	2,52300000	R\$ 28,10	R\$ 70,89
TOTAL Mão de Obra com Encargos Complementares:						R\$ 126,67
VALOR:						5.762,40

13.1. 96135 APLICAÇÃO MANUAL DE MASSA ACRÍLICA EM PAREDES EXTERNAS DE CASAS, DUAS DEMÃOS. AF_03/2024 (M2)

Material		FONTE	UNID	COEFICIENTE	PREÇO UNITÁRIO	TOTAL
----------	--	-------	------	-------------	----------------	-------

RELATÓRIO ANALÍTICO - COMPOSIÇÕES DE CUSTOS

	OBRA:	ESCOLA PROFESSORA SÍLVIA HELENA ARAÚJO	DATA:	14/01/2026	RDI:	25,97%
	LOCAL:	Avenida Josafá Diogo de Carvalho, nº 1.404, Centro - Jijoca de Jericoacoara-CE	FONTE	VERSÃO	Rubrica	
	PROPRIETÁRIO:	Município de Jijoca de Jericoacoara	ORSE	2025/11	111,36%	69,82%
			SEINFRA	028.1 COM DESONERAÇÃO	84,44%	47,48%
			SINAPI	2025/12 COM DESONERAÇÃO	92,17%	53,50%
			PRÓPRIA	PRÓPRIA	0,00%	0,00%

00003767	LIXA EM FOLHA PARA PAREDE OU MADEIRA, NUMERO 120, COR VERMELHA	SINAPI	UN	0,08287000	R\$ 0,80	R\$ 0,06
00043651	MASSA ACRILICA PARA SUPERFICIES INTERNAS E EXTERNAS	SINAPI	KG	1,38709000	R\$ 4,28	R\$ 5,93
					TOTAL Material:	R\$ 5,99

Mão de Obra com Encargos Complementares	FONTE	UNID	COEFICIENTE	PREÇO UNITÁRIO	TOTAL	
88310	PINTOR COM ENCARGOS COMPLEMENTARES	SINAPI	H	0,63440000	R\$ 29,88	R\$ 18,95
88316	SERVENTE COM ENCARGOS COMPLEMENTARES	SINAPI	H	0,10360000	R\$ 21,93	R\$ 2,27
					TOTAL Mão de Obra com Encargos Complementares:	R\$ 21,22
					VALOR:	27,21

13.2. 88497 EMASSAMENTO COM MASSA LÁTEX, APLICAÇÃO EM PAREDE, DUAS DEMÃOS, LIXAMENTO MANUAL. AF_04/2023 (M2)

Material	FONTE	UNID	COEFICIENTE	PREÇO UNITÁRIO	TOTAL	
00003767	LIXA EM FOLHA PARA PAREDE OU MADEIRA, NUMERO 120, COR VERMELHA	SINAPI	UN	0,08020000	R\$ 0,80	R\$ 0,06
00043626	MASSA CORRIDA PARA SUPERFICIES DE AMBIENTES INTERNOS	SINAPI	KG	1,33890000	R\$ 2,38	R\$ 3,18
					TOTAL Material:	R\$ 3,24

Mão de Obra com Encargos Complementares	FONTE	UNID	COEFICIENTE	PREÇO UNITÁRIO	TOTAL	
88310	PINTOR COM ENCARGOS COMPLEMENTARES	SINAPI	H	0,36100000	R\$ 29,88	R\$ 10,78
88316	SERVENTE COM ENCARGOS COMPLEMENTARES	SINAPI	H	0,12030000	R\$ 21,93	R\$ 2,63
					TOTAL Mão de Obra com Encargos Complementares:	R\$ 13,41
					VALOR:	16,65

13.3. 104642 PINTURA LÁTEX ACRÍLICA STANDARD, APLICAÇÃO MANUAL EM PAREDES, DUAS DEMÃOS. AF_04/2023 (M2)

Material	FONTE	UNID	COEFICIENTE	PREÇO UNITÁRIO	TOTAL	
00035892	TINTA LATEX ACRILICA STANDARD, COR BRANCA	SINAPI	L	0,23670000	R\$ 20,94	R\$ 4,95
					TOTAL Material:	R\$ 4,95

Mão de Obra com Encargos Complementares	FONTE	UNID	COEFICIENTE	PREÇO UNITÁRIO	TOTAL	
88310	PINTOR COM ENCARGOS COMPLEMENTARES	SINAPI	H	0,16310000	R\$ 29,88	R\$ 4,87
88316	SERVENTE COM ENCARGOS COMPLEMENTARES	SINAPI	H	0,05440000	R\$ 21,93	R\$ 1,19
					TOTAL Mão de Obra com Encargos Complementares:	R\$ 6,06
					VALOR:	11,01

13.4. 88496 EMASSAMENTO COM MASSA LÁTEX, APLICAÇÃO EM TETO, DUAS DEMÃOS, LIXAMENTO MANUAL. AF_04/2023 (M2)

Material	FONTE	UNID	COEFICIENTE	PREÇO UNITÁRIO	TOTAL	
00003767	LIXA EM FOLHA PARA PAREDE OU MADEIRA, NUMERO 120, COR VERMELHA	SINAPI	UN	0,08020000	R\$ 0,80	R\$ 0,06
00043626	MASSA CORRIDA PARA SUPERFICIES DE AMBIENTES INTERNOS	SINAPI	KG	1,33890000	R\$ 2,38	R\$ 3,18
					TOTAL Material:	R\$ 3,24

Mão de Obra com Encargos Complementares	FONTE	UNID	COEFICIENTE	PREÇO UNITÁRIO	TOTAL	
88310	PINTOR COM ENCARGOS COMPLEMENTARES	SINAPI	H	0,74190000	R\$ 29,88	R\$ 22,16
88316	SERVENTE COM ENCARGOS COMPLEMENTARES	SINAPI	H	0,24730000	R\$ 21,93	R\$ 5,42

3406

RELATÓRIO ANALÍTICO - COMPOSIÇÕES DE CUSTOS

	OBRA:	ESCOLA PROFESSORA SÍLVIA HELENA ARAÚJO	DATA:	14/01/2026	BDI - 26,07%
	LOCAL:	Avenida Josafá Diogo de Carvalho, nº 1.404, Centro - Jijoca de Jericoacoara-CE	VERBAS:	2025/11	Rubricas
	PROPRIETÁRIO:	Município de Jijoca de Jericoacoara	SEINFRA:	028.1 COM DESONERAÇÃO	84,44% 47,48%
			SINAPI:	2025/12 COM DESONERAÇÃO	92,17% 53,50%
			PRÓPRIA:	PRÓPRIA	0,00% 0,00%

TOTAL Mão de Obra com Encargos Complementares:	R\$ 27,58
VALOR:	30,82

13.5. 104640 PINTURA LÁTEX ACRÍLICA STANDARD, APLICAÇÃO MANUAL EM TETO, DUAS DEMÃOS. AF_04/2023 (M2)

Material	FORTE	UNID	COEFICIENTE	PREÇO UNITÁRIO	TOTAL
00035692 TINTA LATEX ACRILICA STANDARD, COR BRANCA	SINAPI	L	0,23670000	R\$ 20,94	R\$ 4,95
TOTAL Material:					R\$ 4,95

Mão de Obra com Encargos Complementares	FORTE	UNID	COEFICIENTE	PREÇO UNITÁRIO	TOTAL
88310 PINTOR COM ENCARGOS COMPLEMENTARES	SINAPI	H	0,22700000	R\$ 29,88	R\$ 6,78
88316 SERVENTE COM ENCARGOS COMPLEMENTARES	SINAPI	H	0,07570000	R\$ 21,93	R\$ 1,66
TOTAL Mão de Obra com Encargos Complementares:					R\$ 8,44
VALOR:					13,39

14.1. C4756 PRATELEIRA DE GRANITO CINZA ESP.=2CM (M2)

Material	FORTE	UNID	COEFICIENTE	PREÇO UNITÁRIO	TOTAL
10108 AREIA GROSSA	SEINFRA	M3	0,00200000	R\$ 119,5800	R\$ 0,2392
10805 CIMENTO PORTLAND	SEINFRA	KG	2,30000000	R\$ 0,7100	R\$ 1,6330
11659 GRANITO POLIDO CINZA E=2cm	SEINFRA	M2	1,00000000	R\$ 271,6900	R\$ 271,6900
TOTAL Material:					R\$ 273,5622

Mão de Obra	FORTE	UNID	COEFICIENTE	PREÇO UNITÁRIO	TOTAL
12391 PEDREIRO	SEINFRA	H	0,50000000	R\$ 24,1600	R\$ 12,0800
12543 SERVENTE	SEINFRA	H	0,75000000	R\$ 18,4600	R\$ 13,8450
TOTAL Mão de Obra:					R\$ 25,9250
VALOR:					299,49

14.2. S02387 Quadro escolar em fórmica branca com moldura. Rev 02_10/2025 (m2)

Encargos Complementares	FORTE	UNID	COEFICIENTE	PREÇO UNITÁRIO	TOTAL
S10551 Encargos Complementares - Carpinteiro	ORSE	h	3,00000000	R\$ 3,90	R\$ 11,70
S10553 Encargos Complementares - Pintor	ORSE	h	1,50000000	R\$ 4,05	R\$ 6,07
S10549 Encargos Complementares - Servente	ORSE	h	2,50000000	R\$ 3,96	R\$ 9,90
TOTAL Encargos Complementares:					R\$ 27,67

Material	FORTE	UNID	COEFICIENTE	PREÇO UNITÁRIO	TOTAL
100522 Cola formicola - p/ laminados - ou similar	ORSE	kg	0,10000000	R\$ 38,81	R\$ 3,88
100632 Compensado resinado 20mm - Madeirit ou similar	ORSE	m2	1,21000000	R\$ 55,33	R\$ 66,94
101012 Fórmica brilhante branca, e=1,3mm, ou similar	ORSE	m2	1,05000000	R\$ 38,71	R\$ 40,64
103767S Lixa em folha para parede ou madeira, numero 120, cor vermelha	ORSE	un	0,80000000	R\$ 0,97	R\$ 0,58
101623 Moldura de madeira 10 x 1.5 cm	ORSE	m	4,00000000	R\$ 26,89	R\$ 107,56
105067S Pregos de aço polido com cabeça 16 x 24 (2 1/4 x 12)	ORSE	kg	0,20000000	R\$ 18,01	R\$ 3,60
102424 Verniz poliuretano	ORSE	l	0,50000000	R\$ 35,96	R\$ 17,98
TOTAL Material:					R\$ 241,18

Mão de Obra	FORTE	UNID	COEFICIENTE	PREÇO UNITÁRIO	TOTAL
-------------	-------	------	-------------	----------------	-------



RELATÓRIO ANALÍTICO - COMPOSIÇÕES DE CUSTOS

	OBRA:	ESCOLA PROFESSORA SÍLVIA HELENA ARAÚJO	DATA:	14/01/2026	Rubrica
	LOCAL:	Avenida Josafá Diogo de Carvalho, nº 1.404, Centro - Jijoca de Jericoacoara-CE	FONTE	VERSÃO	WDR
	PROPRIETÁRIO:	Município de Jijoca de Jericoacoara	ORSE	2025/11	RES
			SEINFRA	028.1 COM DESONERAÇÃO	84.44% 47.48%
			SINAPI	2025/12 COM DESONERAÇÃO	92.17% 53.50%
			PRÓPRIA	PRÓPRIA	0.00% 0.00%

101213S	Carpinteiro de formas para concreto (horista)	ORSE	h	3,00000000	R\$ 20,44	R\$ 61,32
104783S	Pintor (horista)	ORSE	h	1,50000000	R\$ 20,44	R\$ 30,66
106111S	Servente de obras (horista)	ORSE	h	2,50000000	R\$ 14,58	R\$ 36,45
TOTAL Mão de Obra:						R\$ 128,43
VALOR:						397,33

14.3. C1628 LIMPEZA GERAL (M2)

Mão de Obra	FONTE	UNID	COEFICIENTE	PREÇO UNITÁRIO	TOTAL
12543 SERVENTE	SEINFRA	H	0,70000000	R\$ 18,4600	R\$ 12,9220
TOTAL Mão de Obra:					R\$ 12,9220
VALOR:					12,92

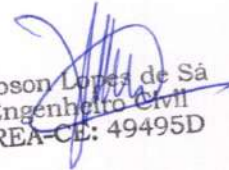
 Robson Lopes de Sá
 Engenheiro Civil
 CREA-CE: 49495D

PLANILHA ORÇAMENTÁRIA

OBRA: ESCOLA PROFESSORA SILVIA HELENA ARAUJO

DATA: 14/01/2026 BDI: 25,92%

LOCAL: Avenida Josafá Diogo de Carvalho, nº 1.404, Centro - Jiloca de Jericoacoara-CE

FONTE VERBAO HORA MES

PROPRIETARIO: Município de Jiloca de Jericoacoara

ORBE 2025/11 111,36% 09,02%
 SEINFRA 028.1 COM DEGRADACAO 84,44% 47,40%
 SINAPI 2025/12 COM DESONERACAO 92,17% 53,30%
 PRÓPRIA 0,06% 0,00%

ITEM	CÓDIGO	DESCRIÇÃO	FONTE	UNIDADE	QTD	VALOR UNITÁRIO R\$		PREÇO TOTAL R\$	PESO (%)
						SEM BDI	COM BDI		
1	Administração local								
1.1	ADM	Administração local	PRÓPRIA	%	100,00	R\$ 154,00	R\$ 193,92	R\$ 19.392,00	3,73%
2	Serviços preliminares								
2.1	103689	FORNECIMENTO E INSTALAÇÃO DE PLACA DE OBRA COM CHAPA GALVANIZADA E ESTRUTURA DE MADEIRA. AF_03/2022_PS	SINAPI	M2	4,50	R\$ 464,48	R\$ 584,87	R\$ 2.631,92	0,51%
2.2	98524	LIMPEZA MANUAL DE VEGETAÇÃO EM TERRENO COM ENXADA. AF_03/2024	SINAPI	M2	217,96	R\$ 4,67	R\$ 5,88	R\$ 1.281,60	0,25%
2.3	97622	DEMOLIÇÃO DE ALVENARIA DE BLOCO FURADO, DE FORMA MANUAL, SEM REAPROVEITAMENTO. AF_09/2023	SINAPI	M3	3,38	R\$ 58,13	R\$ 73,20	R\$ 247,42	0,05%
2.4	98458	TAPUME COM COMPENSADO DE MADEIRA. AF_03/2024	SINAPI	M2	209,50	R\$ 103,03	R\$ 129,74	R\$ 27.180,53	5,23%
2.5	98059	LOCAÇÃO CONVENCIONAL DE OBRA, UTILIZANDO GABARITO DE TÁBUAS CORRIDAS PONTALETADAS A CADA 2,00M - 2 UTILIZAÇÕES. AF_03/2024	SINAPI	M	103,50	R\$ 66,50	R\$ 83,74	R\$ 8.667,09	1,67%
3	Movimento de terra								
3.1	93358	ESCAVAÇÃO MANUAL DE VALA. AF_09/2024	SINAPI	M3	61,95	R\$ 86,74	R\$ 109,22	R\$ 6.766,18	1,30%
3.2	C0095	APILOAMENTO DE PISO OU FUNDO DE VALAS CIMAÇO DE 30 A 60 KG	SEINFRA	M2	32,00	R\$ 31,38	R\$ 39,51	R\$ 1.264,32	0,24%
3.3	104737	REATERRO MANUAL DE VALAS, COM PLACA VIBRATÓRIA. AF_08/2023	SINAPI	M3	37,69	R\$ 22,09	R\$ 27,82	R\$ 1.048,54	0,20%
3.4	101118	ESCAVAÇÃO HORIZONTAL EM SOLO DE 1ª CATEGORIA COM TRATOR DE ESTEIRAS (125HP/LAMINA: 2.70M3). AF_07/2020	SINAPI	M3	58,34	R\$ 4,06	R\$ 5,11	R\$ 298,12	0,06%
3.5	97918	TRANSPORTE COM CAMINHÃO BASCULANTE DE 6 M³, EM VIA URBANA PAVIMENTADA, DMT ATÉ 30 KM (UNIDADE: TKKM). AF_07/2020	SINAPI	TKKM	2.043,11	R\$ 2,07	R\$ 2,61	R\$ 5.332,52	1,03%
3.6	105561	EXECUÇÃO E COMPACTAÇÃO DE CORPO DE ATERRO DE ATERRO (95% DE ENERGIA DO PROCTOR NORMAL) COM SOLO PREDOMINANTEMENTE ARENOSO, EM CAMADAS COM ESPESURA DE 10 CM - EXCLUSIVE ESCAVAÇÃO, CARGA E TRANSPORTE E SOLO. AF_09/2024	SINAPI	M3	58,34	R\$ 8,46	R\$ 10,65	R\$ 621,32	0,12%
3.7	C2840	INDENIZAÇÃO DE JAZIDA	SEINFRA	M3	58,34	R\$ 1,57	R\$ 1,98	R\$ 115,51	0,02%
4	Fundações e estruturas								
4.1	96619	LASTRO DE CONCRETO MAGRO, APLICADO EM BLOCOS DE COROAMENTO OU SAPATAS, ESPESURA DE 5 CM. AF_01/2024	SINAPI	M2	32,00	R\$ 41,66	R\$ 52,46	R\$ 1.678,72	0,32%
4.2	101166	ALVENARIA DE EMBASAMENTO COM BLOCO ESTRUTURAL DE CERÂMICA, DE 14X19X29CM E ARGAMASSA DE ASSENTAMENTO COM PREPARO EM BETONEIRA. AF_05/2020	SINAPI	M3	4,65	R\$ 668,70	R\$ 842,03	R\$ 3.915,44	0,75%

PLANILHA ORÇAMENTÁRIA

OBRA: ESCOLA PROFESSORA SILVIA HELENA ARAUJO
LOCAL: Avenida José de Carvalho, nº 1.404, Centro - Jijoca de Jericoacoara-CE
PROPRIETÁRIO: Município de Jijoca de Jericoacoara

DATA: 14/01/2026 **BDI:** 25,92%
VERBA: 2025/11 **HORA:** 111,36% **MES:** 89,82%
ORSE: 028.1 COM DESONERAÇÃO 84,41% **47,89%**
SEINFRA: 2025/12 COM DESONERAÇÃO 92,17% **53,50%**
SINAPI: PRÓPRIA 0,00%

ITEM	CÓDIGO	DESCRIÇÃO	FONTE	UNIDADE	QTD	VALOR UNITÁRIO R\$		PREÇO TOTAL R\$	PESO (%)
						SEM BDI	COM BDI		
4.3	92431	MONTAGEM E DESMONTAGEM DE FÓRMA DE PILARES RETANGULARES E ESTRUTURAS SIMILARES, PE-DIREITO SIMPLES, EM CHAPA DE MADEIRA COMPENSADA PLASTIFICADA, 10 UTILIZAÇÕES. AF_09/2020	SINAPI	M2	28,19	R\$ 63,80	R\$ 80,34	R\$ 2.264,78	0,44%
4.4	92468	MONTAGEM E DESMONTAGEM DE FÓRMA DE VIGA, ESCORAMENTO METÁLICO, PE-DIREITO SIMPLES, EM CHAPA DE MADEIRA PLASTIFICADA, 10 UTILIZAÇÕES. AF_09/2020	SINAPI	M2	11,23	R\$ 119,01	R\$ 149,86	R\$ 1.682,93	0,32%
4.5	C4151	ARMADURA DE AÇO CA 50/60	SEINFRA	KG	2.739,55	R\$ 12,87	R\$ 16,21	R\$ 44.408,11	8,54%
4.6	94665	CONCRETO FCK = 25MPA, TRAÇO 1:2:3:2,7 (EM MASSA SECA DE CIMENTO/ AREIA MÉDIA/ BRITA 1) - PREPARO MECÂNICO COM BETONEIRA 400 L. AF_05/2021	SINAPI	M3	32,23	R\$ 534,73	R\$ 673,33	R\$ 21.701,43	4,17%
4.7	103670	LANÇAMENTO COM USO DE BALDES, ADENSAMENTO E ACABAMENTO DE CONCRETO EM ESTRUTURAS. AF_02/2022	SINAPI	M3	32,23	R\$ 301,65	R\$ 379,84	R\$ 12.242,24	2,36%
5	Impermeabilização								
5.1	98557	IMPERMEABILIZAÇÃO DE SUPERFÍCIE COM EMULSAO ASFÁLTICA, 2 DEMÃOS. AF_09/2023	SINAPI	M2	74,34	R\$ 40,91	R\$ 51,51	R\$ 3.829,25	0,74%
5.2	C1472	IMPERMEABILIZAÇÃO P/ REBAIXO BANHEIRO E COZINHA C/TINTA ASFÁLTICA	SEINFRA	M2	23,22	R\$ 19,00	R\$ 23,92	R\$ 555,42	0,11%
6	Paredes e painéis								
6.1	103329	ALVENARIA DE VEDAÇÃO DE BLOCOS CERÂMICOS FURADOS NA HORIZONTAL DE 9X19X19 CM (ESPESSURA 9 CM) E ARGAMASSA DE ASSENTAMENTO COM PREPARO MANUAL. AF_12/2021	SINAPI	M2	218,10	R\$ 95,14	R\$ 119,80	R\$ 26.128,38	5,03%
6.2	105024	VERGA MOLDADA IN LOCO EM CONCRETO, ESPESSURA DE *10* CM. AF_03/2024	SINAPI	M	14,70	R\$ 54,66	R\$ 68,83	R\$ 1.011,80	0,19%
6.3	105030	CONTRAVERGA MOLDADA IN LOCO EM CONCRETO, ESPESSURA DE *10* CM. AF_03/2024	SINAPI	M	10,90	R\$ 42,14	R\$ 53,06	R\$ 578,35	0,11%
7	Esquadrias e ferragens								
7.1	94570	JANELA DE ALUMÍNIO DE CORRER COM 2 FOLHAS PARA VIDROS (VIDROS INCLUSOS), BATENTE/REQUADRO 6 A 14 CM, ACABAMENTO COM ACETATO OU BRILHANTE, FIXAÇÃO COM PARAFUSO, SEM GUARNIÇÃO/ALIZAR, DIMENSÕES 100X120 CM, VEDAÇÃO COM SILICONE, EXCLUSIVE CONTRAMARCO - FORNECIMENTO E INSTALAÇÃO. AF_11/2024	SINAPI	M2	8,25	R\$ 280,73	R\$ 353,50	R\$ 2.916,38	0,56%
7.2	C1873	PELICULA DE INSULFILM	SEINFRA	M2	0,25	R\$ 49,39	R\$ 62,19	R\$ 15,55	0,00%
7.3	C1967	PORTA DE ALUMÍNIO ANODIZADO COMPACTA	SEINFRA	M2	8,40	R\$ 640,10	R\$ 806,01	R\$ 6.770,48	1,30%
7.4	91306	FECHADURA DE EMBUTIR SEM CILINDRO, PARA PORTAS INTERNAS, COMPLETA, ACABAMENTO PADRÃO MÉDIO, COM EXECUÇÃO DE FURO - FORNECIMENTO E INSTALAÇÃO. AF_10/2025	SINAPI	UN	5,00	R\$ 149,78	R\$ 188,60	R\$ 943,00	0,19%

Rubrica



PLANILHA ORÇAMENTÁRIA

OBRA:	ESCOLA PROFESSORA SILVIA HELENA ARAUJO	DATA:	14/01/2026	BDI:	25,92%
LOCAL:	Avenida José Afonso Diogo de Carvalho, nº 1.404, Centro - Jijoca de Jericoacoara-CE	FONTE:	ORSE	VERSAO:	2026/11
PROPRIETÁRIO:	Município de Jijoca de Jericoacoara	SEINFRA:	026.1 COM DESONERAÇÃO	HORA:	111,38%
		SINAPI:	2026/12 COM DESONERAÇÃO	MES:	89,82%
		PROPRIA:	0,06%		47,48%
					53,50%
					0,00%

ITEM	CÓDIGO	DESCRIÇÃO	FONTE	UNIDADE	QTD	VALOR UNITÁRIO R\$		PREÇO TOTAL R\$	PESO (%)
						SEM BDI	COM BDI		
8	Cobertura							R\$ 132.138,66	25,42%
8.1	92549	FABRICAÇÃO E INSTALAÇÃO DE TESSOURA INTEIRA EM MADEIRA NÃO APARELHADA, VAO DE 7 M, PARA TELHA CERÂMICA OU DE CONCRETO, INCLUSO ICAMENTO. AF. 10/2025	SINAPI	UN	4,00	R\$ 2.012,68	R\$ 2.534,37	R\$ 10.137,48	1,95%
8.2	92539	TRAMA DE MADEIRA COMPOSTA POR RIPAS, CAIBROS E TERÇAS PARA TELHADOS DE ATÉ 2 ÁGUAS PARA TELHA CERÂMICA OU DE CONCRETO, INCLUSO TRANSPORTE VERTICAL. AF. 10/2025	SINAPI	M2	216,21	R\$ 90,51	R\$ 113,97	R\$ 24.641,45	4,74%
8.3	94201	TELHAMENTO COM TELHA CERÂMICA CAPA-CANAL, TIPO COLONIAL, COM ATÉ 2 ÁGUAS, INCLUSO TRANSPORTE VERTICAL. AF. 07/2019	SINAPI	M2	216,21	R\$ 51,87	R\$ 65,31	R\$ 14.120,68	2,72%
8.4	92540	TRAMA DE MADEIRA COMPOSTA POR RIPAS, CAIBROS E TERÇAS PARA TELHADOS DE MAIS QUE 2 ÁGUAS PARA TELHA CERÂMICA OU DE CONCRETO, INCLUSO TRANSPORTE VERTICAL. AF. 10/2025	SINAPI	M2	56,00	R\$ 101,15	R\$ 127,37	R\$ 7.132,72	1,37%
8.5	94204	TELHAMENTO COM TELHA CERÂMICA CAPA-CANAL, TIPO COLONIAL, COM MAIS DE 2 ÁGUAS, INCLUSO TRANSPORTE VERTICAL. AF. 07/2019	SINAPI	M2	56,00	R\$ 57,87	R\$ 72,87	R\$ 4.080,72	0,79%
8.6	C0387	BEIRA E BICA EM TELHA COLONIAL	SEINFRA	M	78,90	R\$ 14,00	R\$ 17,63	R\$ 1.391,01	0,27%
8.7	94221	CUMEEIRA PARA TELHA CERÂMICA EMBOÇADA COM ARGAMASSA TRAÇO 1:2:9 (CIMENTO, CAL E AREIA) PARA TELHADOS COM ATÉ 2 ÁGUAS, INCLUSO TRANSPORTE VERTICAL. AF. 07/2019	SINAPI	M	32,45	R\$ 27,28	R\$ 34,35	R\$ 1.114,66	0,21%
8.8	C0388	BEIRAL DE MADEIRA DE (2 X 8)cm, INCLUSIVE PINTURA	SEINFRA	M	78,90	R\$ 31,89	R\$ 40,16	R\$ 3.168,62	0,61%
8.9	C2200	RETELHAMENTO C/ TELHA CERÂMICA ATE 20% NOVA	SEINFRA	M2	1.030,30	R\$ 51,14	R\$ 64,40	R\$ 66.351,32	12,76%
9	Revestimentos							R\$ 44.681,42	8,60%
9.1	87879	CHAPISCO APLICADO EM ALVENARIAS E ESTRUTURAS DE CONCRETO INTERNAS, COM COLHER DE PEDREIRO, ARGAMASSA TRAÇO 1:3 COM PREPARO EM BETONEIRA 400L. AF. 10/2022	SINAPI	M2	510,20	R\$ 4,60	R\$ 5,79	R\$ 2.954,06	0,57%
9.2	87554	EMBOÇO, EM ARGAMASSA TRAÇO 1:2:8, PREPARO MANUAL, APLICADO MANUALMENTE EM PAREDES INTERNAS DE AMBIENTES COM ÁREA MAIOR QUE 10M², E = 10MM, COM TALISCAS. AF. 03/2024	SINAPI	M2	86,52	R\$ 25,80	R\$ 32,49	R\$ 2.811,03	0,54%
9.3	104959	MASSA ÚNICA, EM ARGAMASSA TRAÇO 1:2:8 PREPARO MANUAL, APLICADA MANUALMENTE EM PAREDES INTERNAS DE AMBIENTES COM ÁREA MAIOR QUE 10M², E = 10MM, COM TALISCAS. AF. 03/2024	SINAPI	M2	423,68	R\$ 26,44	R\$ 33,29	R\$ 14.104,31	2,71%
9.4	C4442	CERÂMICA ESMALTADA C/ ARG. PRÉ-FABRICADA ATÉ 10x10cm (100cm²) - DECORATIVA - P/ PAREDE	SEINFRA	M2	8,85	R\$ 87,14	R\$ 109,73	R\$ 971,11	0,19%
9.5	C1126	REJUNTAMENTO C/ ARG. PRÉ-FABRICADA, JUNTA ENTRE 2mm E 6mm EM CERÂMICA, ATÉ 10x10 cm (100 cm²) - DECORATIVA (PAREDE/PISO)	SEINFRA	M2	8,85	R\$ 20,66	R\$ 26,02	R\$ 230,28	0,04%
9.6	C4445	CERÂMICA ESMALTADA RETIFICADA C/ ARG. PRÉ-FABRICADA ACIMA DE 30x30cm (900cm²) - PEI-5/PEI-4 - P/ PAREDE	SEINFRA	M2	77,67	R\$ 108,24	R\$ 136,30	R\$ 10.586,42	2,04%
9.7	C1427	REJUNTAMENTO C/ ARG. PRÉ-FABRICADA, JUNTA ENTRE 2mm E 6mm EM CERÂMICA, ACIMA DE 30x30 cm (900 cm²) E PORCELANATOS (PAREDE/PISO)	SEINFRA	M2	77,67	R\$ 11,30	R\$ 14,23	R\$ 1.105,24	0,21%

Rubrica

PLANILHA ORÇAMENTÁRIA

OBRA: ESCOLA PROFESSORA SILVIA HELENA ARAUJO

LOCAL: Avenida Josafá Diogo de Carvalho, nº 1.404, Centro - Jiloca de Jericoacoara-CE

PROPRIETÁRIO: Município de Jiloca de Jericoacoara

DATA: 14/01/2026 BDI: 25,92%

FONTE	VERSÃO	HORA	MES
ORSE	2025/11	111,56%	59,82%
SEINFRA	025.1 COM DESONERAÇÃO	84,44%	47,49%
SINAPI	2025/12 COM DESONERAÇÃO	92,17%	53,50%
PROPRIA	PROPRIA	0,00%	0,00%

ITEM	CÓDIGO	DESCRIÇÃO	FONTE	UNIDADE	QTD	VALOR UNITÁRIO R\$		PREÇO TOTAL R\$	PESO (%)
						SEM BDI	COM BDI		
9.8	96114	FORRO EM DRYWALL, PARA AMBIENTES COMERCIAIS, INCLUSIVE ESTRUTURA BIRECIONAL DE FIXAÇÃO. AF_08/2023_PS	SINAPI	M2	126,14	R\$ 75,04	R\$ 94,49	R\$ 11.918,97	2,29%
10		Pisos						R\$ 84.012,21	12,31%
10.1	C3025	PISO MORTO CONCRETO FCK=13,5MPa C/PREPARO E LANÇAMENTO	SEINFRA	M3	21,02	R\$ 647,03	R\$ 814,74	R\$ 17.125,83	3,29%
10.2	C2179	REGULARIZAÇÃO DE BASE C/ ARGAMASSA CIMENTO E AREIA S/ PENEIRAR, TRAÇO 1:4 - ESP= 3cm	SEINFRA	M2	210,14	R\$ 27,02	R\$ 34,02	R\$ 7.148,96	1,38%
10.3	C3001	CERÂMICA ESMALTADA RETIFICADA C/ ARG. PRÉ-FABRICADA ACIMA DE 30x30 cm (900 cm²) - PEL-5/PEI-4 - P/ PISO	SEINFRA	M2	210,14	R\$ 103,12	R\$ 129,85	R\$ 27.286,68	5,25%
10.4	C1427	REJUNTAMENTO C/ ARG. PRÉ-FABRICADA, JUNTA ENTRE 2mm E 6mm EM CERÂMICA, ACIMA DE 30x30 cm (900 cm²) E PORCELANATOS (PAREDE/PISO)	SEINFRA	M2	210,14	R\$ 11,30	R\$ 14,23	R\$ 2.990,29	0,58%
10.5	96689	SOLEIRA EM GRANITO, LARGURA 15 CM, ESPESSURA 2,0 CM. AF_09/2020	SINAPI	M	37,60	R\$ 97,88	R\$ 123,25	R\$ 4.634,20	0,89%
10.6	94990	EXECUÇÃO DE PASSEIO (CALÇADA) OU PISO DE CONCRETO COM CONCRETO MOLDADO IN LOCO, FEITO EM OBRA, ACABAMENTO CONVENCIONAL, NÃO ARMADO. AF_08/2022	SINAPI	M3	4,68	R\$ 818,97	R\$ 1.031,25	R\$ 4.826,25	0,93%
11		Instalações hidrossanitárias						R\$ 4.863,99	0,94%
11.1	C0607	CAIXA EM ALVENARIA (60X60X60cm) DE 1 TIJOLO COMUM, LASTRO DE CONCRETO E TAMPA DE CONCRETO	SEINFRA	UN	1,00	R\$ 726,93	R\$ 915,35	R\$ 915,35	0,18%
11.2	104328	CAIXA SIFONADA, COM GRELHA QUADRADA, PVC, DN 150 X 150 X 50 MM, JUNTA SOLDÁVEL, FORNECIDA E INSTALADA EM RAMAL DE DESCARGA OU EM RAMAL DE ESGOTO SANITÁRIO. AF_08/2022	SINAPI	UN	1,00	R\$ 82,85	R\$ 104,32	R\$ 104,32	0,02%
11.3	89402	TUBO, PVC, SOLDÁVEL, DE 25MM, INSTALADO EM RAMAL DE DISTRIBUIÇÃO DE ÁGUA - FORNECIMENTO E INSTALAÇÃO. AF_06/2022	SINAPI	M	11,18	R\$ 13,03	R\$ 16,41	R\$ 183,46	0,04%
11.4	89711	TUBO PVC, SERIE NORMAL, ESGOTO PREDIAL, DN 40 MM, FORNECIDO E INSTALADO EM RAMAL DE DESCARGA OU RAMAL DE ESGOTO SANITÁRIO. AF_08/2022	SINAPI	M	2,62	R\$ 21,63	R\$ 27,24	R\$ 71,37	0,01%
11.5	89712	TUBO PVC, SERIE NORMAL, ESGOTO PREDIAL, DN 50 MM, FORNECIDO E INSTALADO EM RAMAL DE DESCARGA OU RAMAL DE ESGOTO SANITÁRIO. AF_08/2022	SINAPI	M	4,73	R\$ 27,43	R\$ 34,54	R\$ 163,37	0,03%
11.6	89714	TUBO PVC, SERIE NORMAL, ESGOTO PREDIAL, DN 100 MM, FORNECIDO E INSTALADO EM RAMAL DE DESCARGA OU RAMAL DE ESGOTO SANITÁRIO. AF_08/2022	SINAPI	M	20,98	R\$ 38,21	R\$ 48,11	R\$ 1.009,35	0,19%
11.7	89408	JOELHO 90 GRAUS, PVC, SOLDÁVEL, DN 25MM, INSTALADO EM RAMAL DE DISTRIBUIÇÃO DE ÁGUA - FORNECIMENTO E INSTALAÇÃO. AF_06/2022	SINAPI	UN	3,00	R\$ 8,65	R\$ 10,89	R\$ 32,67	0,01%
11.8	89366	JOELHO 90 GRAUS COM BUCHA DE LATÃO, PVC, SOLDÁVEL, DN 25MM, X 3/4 INSTALADO EM RAMAL OU SUB-RAMAL DE ÁGUA - FORNECIMENTO E INSTALAÇÃO. AF_06/2022	SINAPI	UN	2,00	R\$ 17,33	R\$ 21,82	R\$ 43,64	0,01%
11.9	89440	TE, PVC, SOLDÁVEL, DN 25MM, INSTALADO EM RAMAL DE DISTRIBUIÇÃO DE ÁGUA - FORNECIMENTO E INSTALAÇÃO. AF_06/2022	SINAPI	UN	2,00	R\$ 11,99	R\$ 15,10	R\$ 30,20	0,01%

Rubrica

PLANILHA ORÇAMENTÁRIA

OBRA:	ESCOLA PROFESSORA SILVIA HELENA ARAUJO	DATA:	14/01/2026	BDI:	25,92%
LOCAL:	Avenida Jossatá Diogo de Carvalho, nº 1.404, Centro - Jijoca de Jericoacoara-CE	FONTE	VERBAQ	HORA	MES
PROPRIETÁRIO:	Município de Jijoca de Jericoacoara	ORSE	2026/11	111,36%	68,82%
		SEINFRA	026.1 COM DESONERAÇÃO	84,41%	47,48%
		SINAPI	2026/12 COM DESONERAÇÃO	92,17%	53,50%
		PROFPA	PROFPA	0,05%	0,00%

ITEM	CÓDIGO	DESCRIÇÃO	FONTE	UNIDADE	QTD	VALOR UNITÁRIO R\$		PREÇO TOTAL R\$	PESO (%)
						SEM BDI	COM BDI		
11.10	90374	TE COM BUCHA DE LATÃO NA BOLSA CENTRAL, PVC, SOLDÁVEL, DN 25MM X 3/4, INSTALADO EM RAMAL OU SUB-RAMAL DE ÁGUA - FORNECIMENTO E INSTALAÇÃO. AF. 08/2022	SINAPI	UN	1,00	R\$ 23,56	R\$ 29,67	R\$ 29,67	0,01%
11.11	89726	JOELHO 45 GRAUS, PVC, SERIE NORMAL, ESGOTO PREDIAL, DN 40 MM, JUNTA SOLDÁVEL, FORNECIDO E INSTALADO EM RAMAL DE DESCARGA OU RAMAL DE ESGOTO SANITÁRIO. AF. 08/2022	SINAPI	UN	1,00	R\$ 10,37	R\$ 13,06	R\$ 13,06	0,00%
11.12	89732	JOELHO 45 GRAUS, PVC, SERIE NORMAL, ESGOTO PREDIAL, DN 50 MM, JUNTA ELÁSTICA, FORNECIDO E INSTALADO EM RAMAL DE DESCARGA OU RAMAL DE ESGOTO SANITÁRIO. AF. 08/2022	SINAPI	UN	2,00	R\$ 17,29	R\$ 21,77	R\$ 43,54	0,01%
11.13	89724	JOELHO 90 GRAUS, PVC, SERIE NORMAL, ESGOTO PREDIAL, DN 40 MM, JUNTA SOLDÁVEL, FORNECIDO E INSTALADO EM RAMAL DE DESCARGA OU RAMAL DE ESGOTO SANITÁRIO. AF. 08/2022	SINAPI	UN	2,00	R\$ 10,14	R\$ 12,77	R\$ 25,54	0,00%
11.14	89744	JOELHO 90 GRAUS, PVC, SERIE NORMAL, ESGOTO PREDIAL, DN 100 MM, JUNTA ELÁSTICA, FORNECIDO E INSTALADO EM RAMAL DE DESCARGA OU RAMAL DE ESGOTO SANITÁRIO. AF. 08/2022	SINAPI	UN	1,00	R\$ 30,37	R\$ 38,24	R\$ 38,24	0,01%
11.15	89754	LUVA DE CORRER, PVC, SERIE NORMAL, ESGOTO PREDIAL, DN 50 MM, JUNTA ELÁSTICA, FORNECIDO E INSTALADO EM RAMAL DE DESCARGA OU RAMAL DE ESGOTO SANITÁRIO. AF. 08/2022	SINAPI	UN	2,00	R\$ 22,58	R\$ 28,43	R\$ 56,86	0,01%
11.16	89779	LUVA DE CORRER, PVC, SERIE NORMAL, ESGOTO PREDIAL, DN 100 MM, JUNTA ELÁSTICA, FORNECIDO E INSTALADO EM RAMAL DE DESCARGA OU RAMAL DE ESGOTO SANITÁRIO. AF. 08/2022	SINAPI	UN	2,00	R\$ 37,46	R\$ 47,17	R\$ 94,34	0,02%
11.17	104344	TE, PVC, SERIE NORMAL, ESGOTO PREDIAL, DN 100 X 50 MM, JUNTA ELÁSTICA, FORNECIDO E INSTALADO EM RAMAL DE DESCARGA OU RAMAL DE ESGOTO SANITÁRIO. AF. 08/2022	SINAPI	UN	1,00	R\$ 44,49	R\$ 56,02	R\$ 56,02	0,01%
11.18	103049	REGISTRO DE PRESSÃO, PVC, SOLDÁVEL, VOLANTE SIMPLES, DN 25 MM - FORNECIMENTO E INSTALAÇÃO. AF. 08/2021	SINAPI	UN	1,00	R\$ 16,74	R\$ 21,08	R\$ 21,08	0,00%
11.19	89353	REGISTRO DE GAVETA BRUTO, LATÃO, ROSCÁVEL, 3/4" - FORNECIMENTO E INSTALAÇÃO. AF. 08/2021	SINAPI	UN	1,00	R\$ 41,92	R\$ 52,79	R\$ 52,79	0,01%
11.20	104348	TERMINAL DE VENTILAÇÃO, PVC, SERIE NORMAL, ESGOTO PREDIAL, DN 50 MM, JUNTA SOLDÁVEL, FORNECIDO E INSTALADO EM PRUMADA DE ESGOTO SANITÁRIO OU VENTILAÇÃO. AF. 08/2022	SINAPI	UN	1,00	R\$ 11,05	R\$ 13,91	R\$ 13,91	0,00%
11.21	86931	VASO SANITÁRIO SIFONADO COM CAIXA ACOPLADA LOUÇA BRANCA, INCLUSO ENGATE FLEXIVEL EM PLÁSTICO BRANCO, 1/2 X 40CM - FORNECIMENTO E INSTALAÇÃO. AF. 01/2020	SINAPI	UN	1,00	R\$ 544,50	R\$ 685,63	R\$ 685,63	0,13%
11.22	C0787	CHUVEIRO PLÁSTICO (INSTALADO)	SEINFRA	UN	1,00	R\$ 13,22	R\$ 16,65	R\$ 16,65	0,00%
11.23	00001370	DUCHA HIGIENICA PLASTICA COM REGISTRO METALICO 1/2"	SINAPI	UN	1,00	R\$ 134,81	R\$ 169,75	R\$ 169,75	0,03%
11.24	C4835	ESPELHO CRISTAL, ESPESSURA 4MM, COM PARAFUSOS DE FIXAÇÃO, SEM MOLDURA	SEINFRA	M2	0,40	R\$ 524,98	R\$ 661,05	R\$ 264,42	0,05%
11.25	86939	LAVATORIO LOUÇA BRANCA COM COLUNA, 44 X 35,5" CM, PADRÃO POPULAR, INCLUSO SIFÃO FLEXIVEL EM PVC, VÁLVULA E ENGATE FLEXIVEL 30CM EM PLÁSTICO E COM TORNEIRA CROMADA PADRÃO POPULAR - FORNECIMENTO E INSTALAÇÃO. AF. 01/2020	SINAPI	UN	1,00	R\$ 471,33	R\$ 593,50	R\$ 593,50	0,11%

Rubrica

PLANILHA ORÇAMENTÁRIA

OBRA: ESCOLA PROFESSORA SILVIA HELENA ARAUJO

DATA: 14/01/2026 BDI: 25,92%

LOCAL: Avenida Josafá Diogo de Carvalho, nº 1.404, Centro - Jijoca de Jericoacoara-CE

FONTE	VERSAO	HORA	MES
ORSE	2025/11	111,58%	89,82%
SEINFRA	026.1 COM DESONERAÇÃO	84,44%	47,48%
SINAPI	2025/12 COM DESONERAÇÃO	92,17%	53,58%
PRÓPRIA	PRÓPRIA	0,00%	0,00%

PROPRIETÁRIO: Município de Jijoca de Jericoacoara

ITEM	CÓDIGO	DESCRIÇÃO	FONTE	UNIDADE	QTD	VALOR UNITÁRIO R\$		PREÇO TOTAL R\$	PESO (%)
						SEM BDI	COM BDI		
11.26	95546	KIT DE ACESSÓRIOS PARA BANHEIRO EM METAL CROMADO, 5 PECAS, INCLUSO FIXAÇÃO. AF_01/2020	SINAPI	UN	1,00	R\$ 107,42	R\$ 135,26	R\$ 135,26	0,03%
12	Instalações elétricas								
12.1	C4762	CAIXA DE LIGAÇÃO PVC 4" X 2"	SEINFRA	UN	5,00	R\$ 8,85	R\$ 11,14	R\$ 55,70	0,01%
12.2	C4761	CAIXA DE LIGAÇÃO PVC 4" X 4"	SEINFRA	UN	10,00	R\$ 11,18	R\$ 14,08	R\$ 140,80	0,03%
12.3	91937	CAIXA OCTOGONAL 3" X 3", PVC, INSTALADA EM LAJE - FORNECIMENTO E INSTALAÇÃO. AF_03/2023	SINAPI	UN	21,00	R\$ 14,71	R\$ 18,52	R\$ 388,92	0,07%
12.4	C0622	CAIXA DE LIGAÇÃO PLÁSTICA DE SOBREPOR, SISTEMA "X"	SEINFRA	UN	6,00	R\$ 17,42	R\$ 21,94	R\$ 131,64	0,03%
12.5	91927	CABO DE COBRE FLEXÍVEL ISOLADO, 2,5 MM², ANTI-CHAMA 0,6/1,0 KV, PARA CIRCUITOS TERMINAIS - FORNECIMENTO E INSTALAÇÃO. AF_03/2023	SINAPI	M	623,57	R\$ 5,17	R\$ 6,51	R\$ 4.059,44	0,78%
12.6	91931	CABO DE COBRE FLEXÍVEL ISOLADO, 6 MM², ANTI-CHAMA 0,6/1,0 KV, PARA CIRCUITOS TERMINAIS - FORNECIMENTO E INSTALAÇÃO. AF_03/2023	SINAPI	M	135,78	R\$ 10,81	R\$ 13,61	R\$ 1.847,97	0,36%
12.7	91996	TOMADA MÉDIA DE EMBUTIR (1 MÓDULO), 2P+T 10 A, INCLUINDO SUPORTE E PLACA - FORNECIMENTO E INSTALAÇÃO. AF_03/2023	SINAPI	UN	20,00	R\$ 37,69	R\$ 47,46	R\$ 949,20	0,18%
12.8	91997	TOMADA MÉDIA DE EMBUTIR (1 MÓDULO), 2P+T 20 A, INCLUINDO SUPORTE E PLACA - FORNECIMENTO E INSTALAÇÃO. AF_03/2023	SINAPI	UN	5,00	R\$ 40,29	R\$ 50,73	R\$ 253,65	0,05%
12.9	91953	INTERRUPTOR SIMPLES (1 MÓDULO), 10A/250V, INCLUINDO SUPORTE E PLACA - FORNECIMENTO E INSTALAÇÃO. AF_03/2023	SINAPI	UN	6,00	R\$ 32,15	R\$ 40,48	R\$ 242,88	0,05%
12.10	93653	DISJUNTOR MONOPOLAR TIPO DIN, CORRENTE NOMINAL DE 10A - FORNECIMENTO E INSTALAÇÃO. AF_07/2025	SINAPI	UN	1,00	R\$ 12,11	R\$ 15,25	R\$ 15,25	0,00%
12.11	S08634	Disjuntor termomagnético monopolar 13 A, padrão DIN (linha branca) curva de disparo B, corrente de interrupção 5kA, ref.: Siemens 5 SX1 ou similar.	ORSE	un	1,00	R\$ 23,81	R\$ 29,98	R\$ 29,98	0,01%
12.12	93654	DISJUNTOR MONOPOLAR TIPO DIN, CORRENTE NOMINAL DE 16A - FORNECIMENTO E INSTALAÇÃO. AF_07/2025	SINAPI	UN	5,00	R\$ 12,11	R\$ 15,25	R\$ 76,25	0,01%
12.13	91856	ELETRODUTO FLEXÍVEL CORRUGADO, PVC, DN 32 MM (1"), PARA CIRCUITOS TERMINAIS, INSTALADO EM PAREDE - FORNECIMENTO E INSTALAÇÃO. AF_03/2023	SINAPI	M	181,98	R\$ 11,65	R\$ 14,67	R\$ 2.669,65	0,51%
12.14	91854	ELETRODUTO FLEXÍVEL CORRUGADO, PVC, DN 25 MM (3/4"), PARA CIRCUITOS TERMINAIS, INSTALADO EM PAREDE - FORNECIMENTO E INSTALAÇÃO. AF_03/2023	SINAPI	M	128,22	R\$ 9,24	R\$ 11,64	R\$ 1.492,48	0,29%
12.15	103782	LUMINÁRIA TIPO PLAFON CIRCULAR, DE SOBREPOR, COM LED DE 12/13 W - FORNECIMENTO E INSTALAÇÃO. AF_09/2024	SINAPI	UN	21,00	R\$ 26,50	R\$ 33,37	R\$ 700,77	0,13%
12.16	101876	QUADRO DE DISTRIBUIÇÃO DE ENERGIA EM PVC, DE EMBUTIR, SEM BARRAMENTO, PARA 6 DISJUNTORES - FORNECIMENTO E INSTALAÇÃO. AF_07/2025	SINAPI	UN	1,00	R\$ 103,26	R\$ 130,02	R\$ 130,02	0,03%
12.17	COMP-001	AR CONDICIONADO SPLIT INVERTER, HI-WALL (PAREDE), 9000 BTU/H, CICLO FRIO - FORNECIMENTO E INSTALAÇÃO	PRÓPRIA	UN	1,00	R\$ 3.232,44	R\$ 4.070,29	R\$ 4.070,29	0,78%

Folhas: 5
Rubrica: 153

PLANILHA ORÇAMENTÁRIA

OBRA: ESCOLA PROFESSORA SILVIA HELENA ARAUJO	DATA: 14/01/2026	BDI: 25,92%	VERSÃO	HOJA	MES
LOCAL: Avenida Joséfá Diogo de Carvalho, nº 1.404, Centro - Jijoca de Jericoacoara-CE			2025-11	111,36%	09,52%
PROPRIETÁRIO: Município de Jijoca de Jericoacoara			028.1 COM DESONERAÇÃO	84,44%	47,40%
			2025/12 COM DESONERAÇÃO PRÓPRIA	92,17%	53,50%
				0,66%	0,00%

ITEM	CÓDIGO	DESCRIÇÃO	FONTE	UNIDADE	QTD	VALOR UNITÁRIO R\$		PREÇO TOTAL R\$	PESO (%)
						SEM BDI	COM BDI		
12.18	COMP-004	AR CONDICIONADO SPLIT INVERTER, HI-WALL (PAREDE), 24000 BTU/H, CICLO FRIO - FORNECIMENTO E INSTALAÇÃO	PRÓPRIA	UN	2,00	R\$ 5.762,40	R\$ 7.256,01	R\$ 14.512,02	2,79%
13	Pintura							R\$ 24.892,30	4,79%
13.1	96135	APLICAÇÃO MANUAL DE MASSA ACRÍLICA EM PAREDES EXTERNAS DE CASAS, DUAS DEMÃOS. AF_03/2024	SINAPI	M2	234,26	R\$ 27,21	R\$ 94,26	R\$ 8.025,75	1,54%
13.2	89497	EMASSAMENTO COM MASSA LÁTEX, APLICAÇÃO EM PAREDE, DUAS DEMÃOS, LIXAMENTO MANUAL. AF_04/2023	SINAPI	M2	189,42	R\$ 16,65	R\$ 20,97	R\$ 3.972,14	0,76%
13.3	104642	PINTURA LÁTEX ACRÍLICA STANDARD, APLICAÇÃO MANUAL EM PAREDES, DUAS DEMÃOS. AF_04/2023	SINAPI	M2	423,68	R\$ 11,01	R\$ 13,86	R\$ 5.872,20	1,13%
13.4	89496	EMASSAMENTO COM MASSA LÁTEX, APLICAÇÃO EM TETO, DUAS DEMÃOS, LIXAMENTO MANUAL. AF_04/2023	SINAPI	M2	126,14	R\$ 30,82	R\$ 38,81	R\$ 4.895,49	0,94%
13.5	104640	PINTURA LÁTEX ACRÍLICA STANDARD, APLICAÇÃO MANUAL EM TETO, DUAS DEMÃOS. AF_04/2023	SINAPI	M2	126,14	R\$ 13,39	R\$ 16,86	R\$ 2.126,72	0,41%
14	Serviços diversos							R\$ 11.976,64	2,30%
14.1	C4756	PRATELEIRA DE GRANITO CINZA ESP =2CM	SEINFRA	M2	13,14	R\$ 299,49	R\$ 377,12	R\$ 4.955,36	0,95%
14.2	S02387	Quadro escolar em fórmica branca com moldura. Rev 02_10/2025	ORSE	m2	7,20	R\$ 397,33	R\$ 500,32	R\$ 3.602,30	0,69%
14.3	C1628	LIMPEZA GERAL	SEINFRA	M2	210,14	R\$ 12,92	R\$ 16,27	R\$ 3.418,98	0,66%

VALOR BDI TOTAL:	R\$ 107.018,94
VALOR ORÇAMENTO:	R\$ 412.802,62
VALOR TOTAL:	R\$ 519.821,46

Folha 3434
 Rubrica _____
 Robson Lopes de Sá
 Engenheiro Civil
 CREA-CE 03495D