

1 PLANTA AMPLIAÇÃO
1 : 50

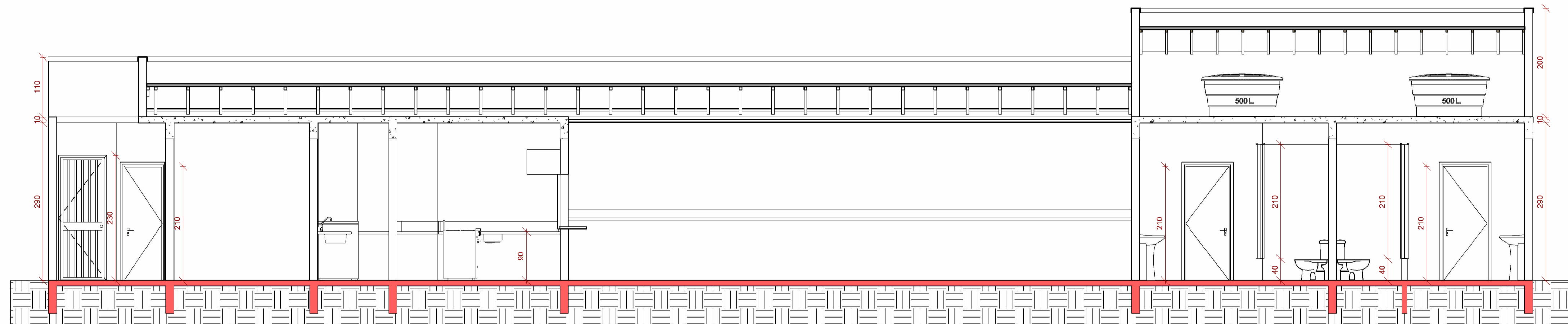

2 CORTE A
1 : 50

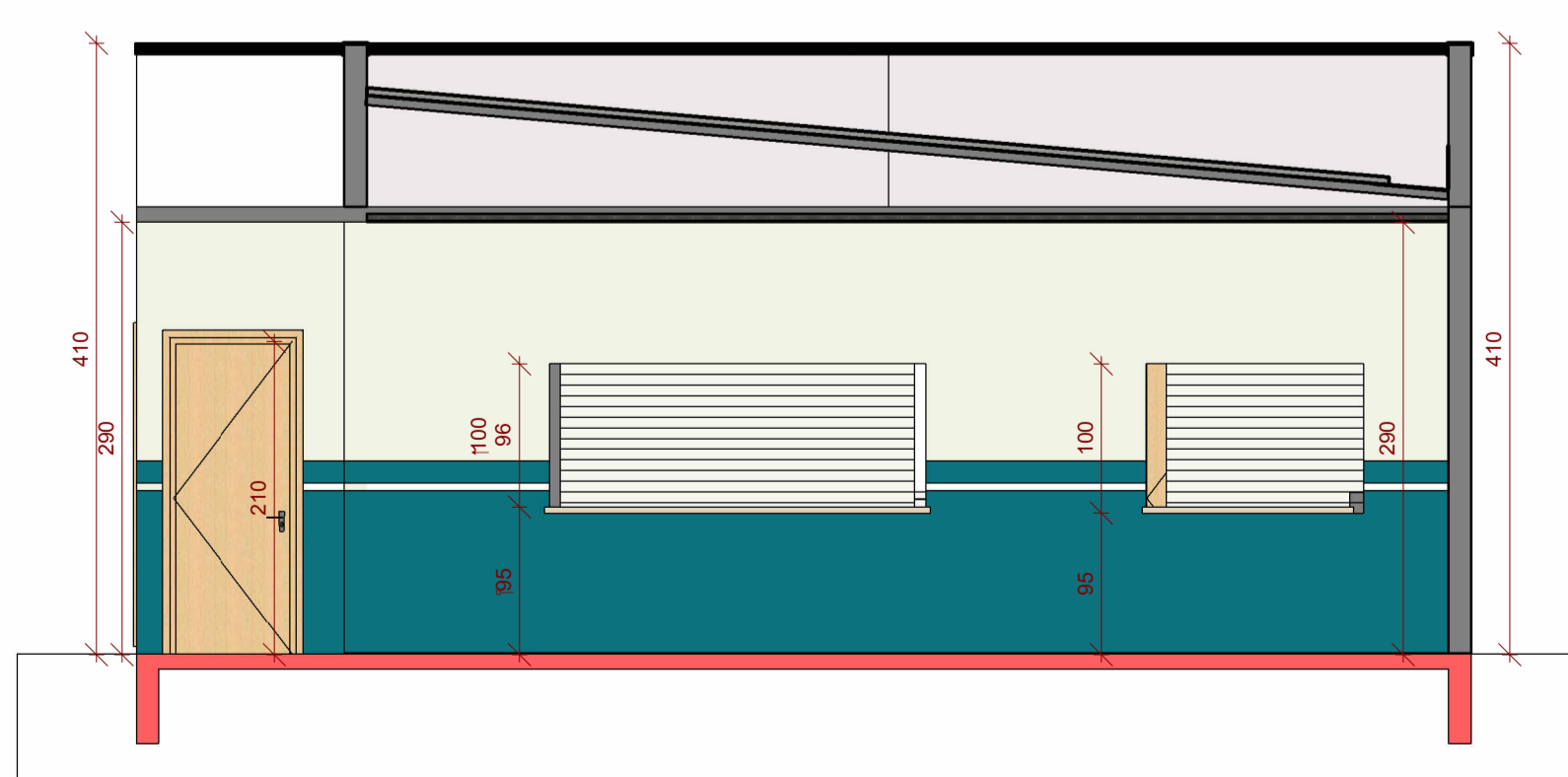

3 CORTE CD
1 : 50

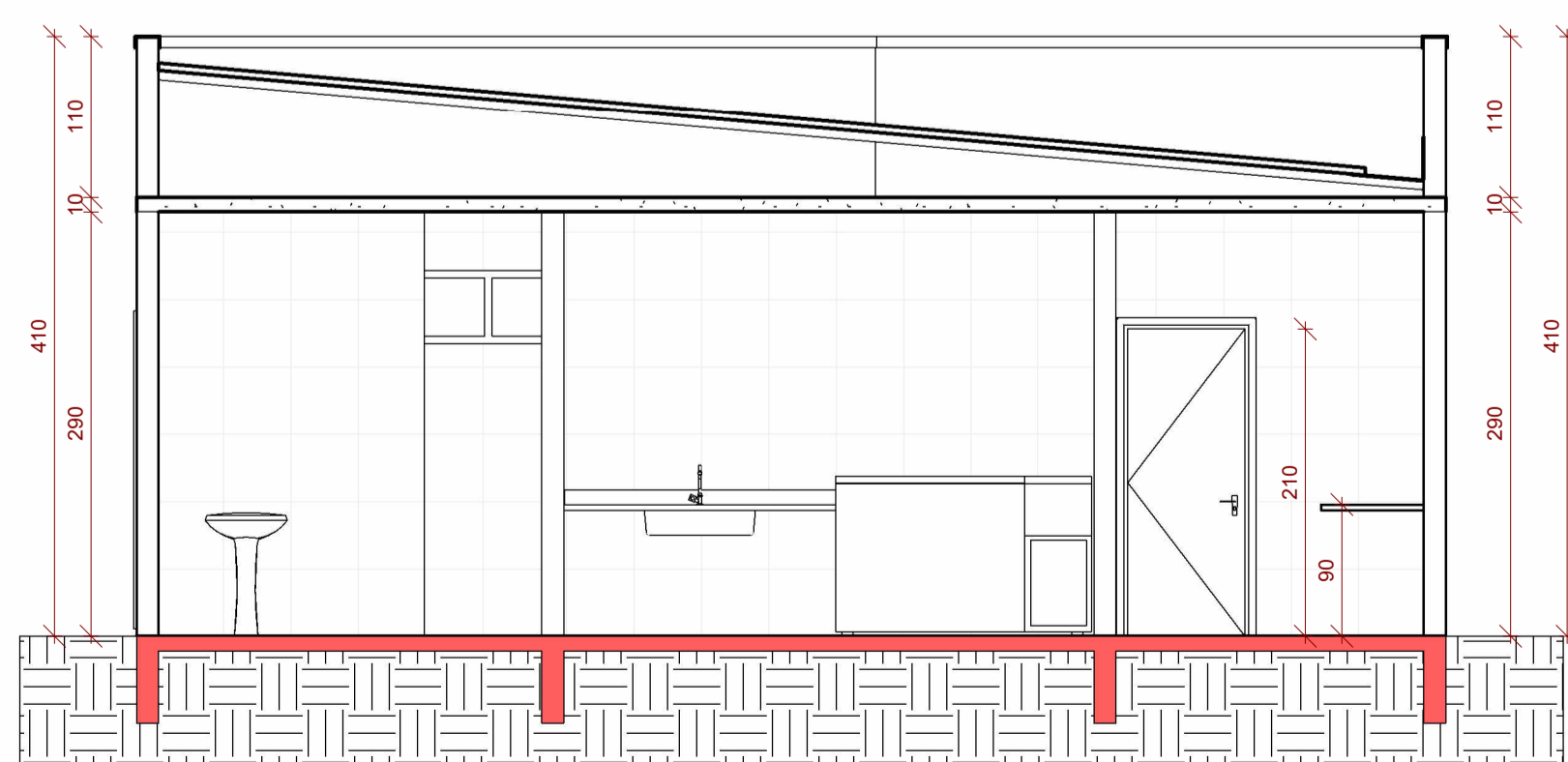

4 CORTE B-B
1 : 50



PROJETO ARQUITETÔNICO

Av. Dr. Rafael Bastos Pereira, 189
 Bairro Centro
 Rio Pardo de Minas - MG
 CEP: 39.530-000

Proprietário: Município de Rio Pardo de Minas
 Autor do Projeto: Adelson de Sousa
 Responsável Técnico: Adelson de Sousa CREA/MG 232847/D

Proprietário: Município de Rio Pardo de Minas
 CNPJ: 24.2112.862/0001-46

Responsável Técnico: Adelson de Sousa CREA-MG 232847/D

ÁREAS:	PREFEITURA
Terreno 2.135,38m²	
Planta Ampliação 219,25 m²	
Total a Construir 219,25 m²	

CONTEÚDO:	CREA
Planta Térreo - Ampliação	
Corte A-A	
Corte B-B	
Fachada	
Cobertura	
Situação/Locação	
Imagem 3D	
Tabelas	

Projeto Arquitetônico

ADILSON SOUSA
 ENGENHEIRO CIVIL

OBSERVAÇÕES: Havendo divergências, em função de plotagem, as escalas numéricas prevalecem sobre as escalas gráficas.

QUADRA	LOTE	ESCALA	TAXA OCUP.	COEF. APRV.	DATA
XX	XX	1:50	XX	XX	FEV 2026

PRANCHA
1/2