PRODUCED BY AN AUTODESK STUDENT VERSION

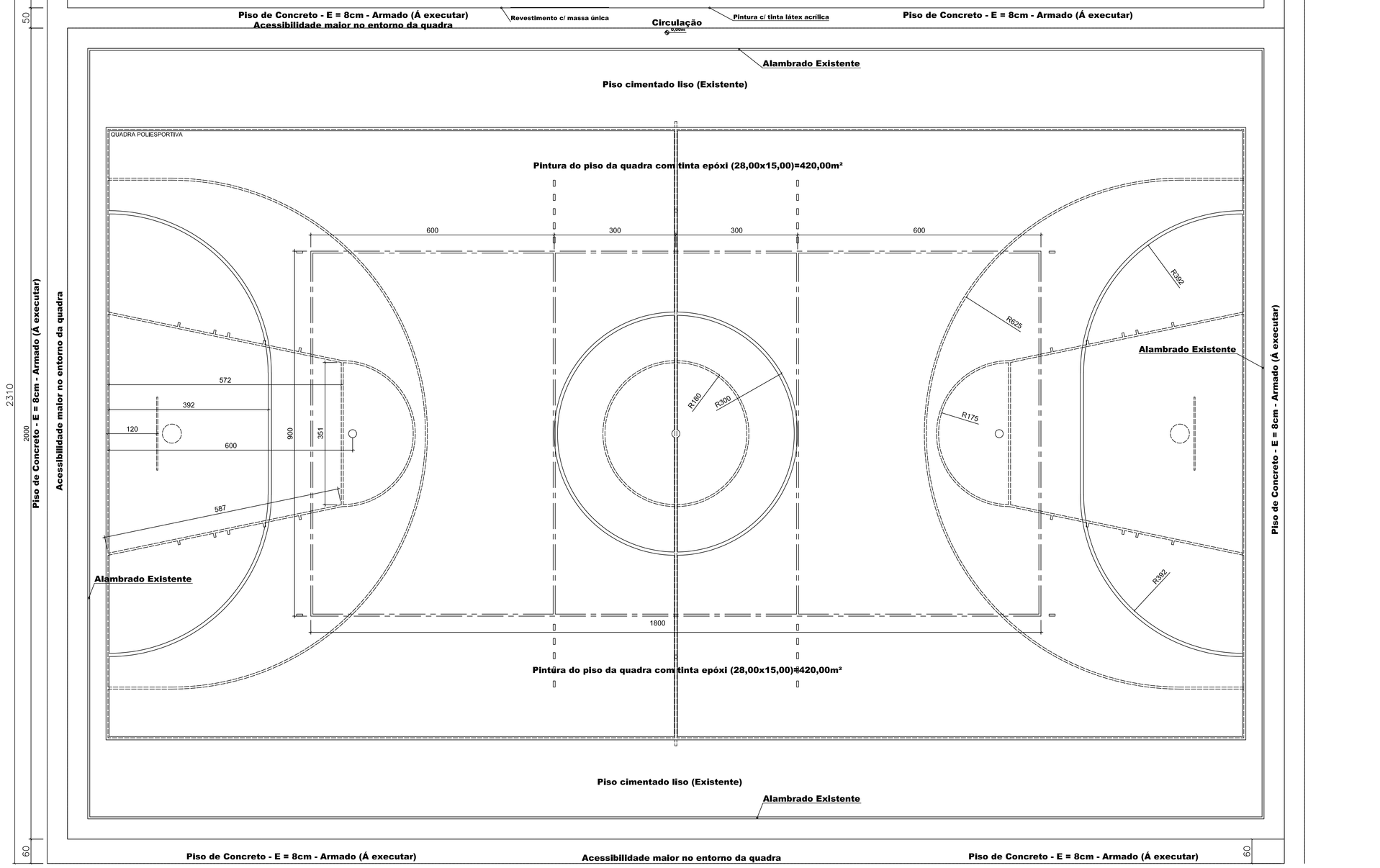

Planta
Escala - 1/50

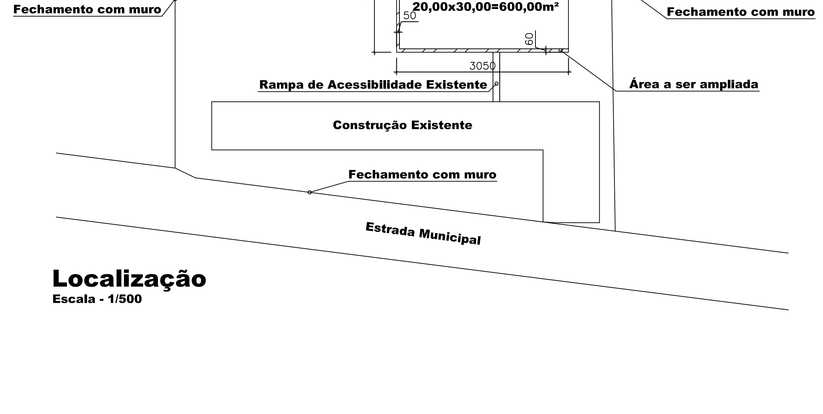

Localização
Escala - 1/500

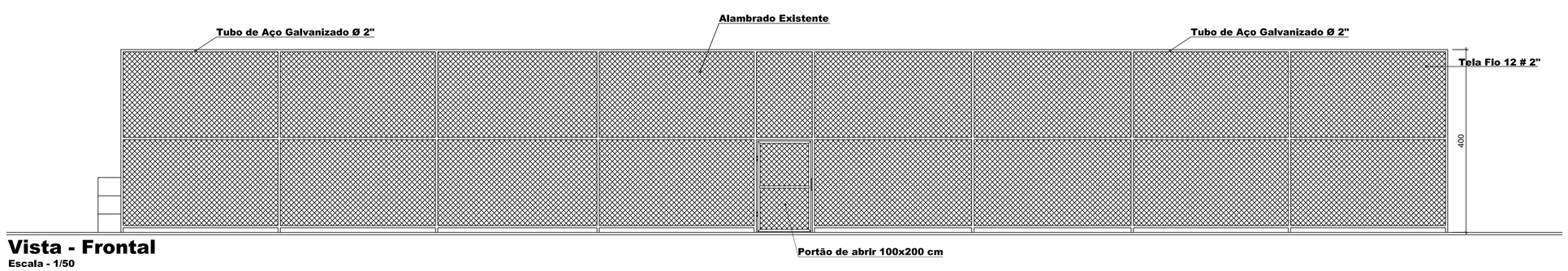

Vista - Frontal
Escala - 1/50

Para Uso da Prefeitura

Aprovação

PROJETO APROVADO
EM: 17/09/2025

Secretaria Municipal de Obras

Para Uso do Requerente

Projeto

Responsável Técnico: Geraldo Sarmento de Sena Júnior, Engenheiro Civil	CREA/MG: 56.642/D
Proprietário: Prefeitura Municipal de Rio Pardo de Minas	CPF/CNPJ: 24.212.862/0001-46
Título: Projeto Arquitetônico	Contrato de Repasse: 965041/2024
Uso: Esportivo	Operação: 1096.713-35
Conteúdo: Planta, Vista, Detalhe, Corte e Localização	ART: MG2025
	Data: 16-09-2025
Endereço: Estrada Municipal, s/nº - Rio Pardo de Minas/MG (Lote / Quadra / Bairro: Zona Rural)	Folha: 01/02
Área da Quadra Poliesportiva: Área da Quadra existente - 600,00 m² - Área á ampliar - 93,00 m² Área total da Quadra Poliesportiva - 693,00 m²	Escala: Indicadas

A0 — 841X1189

PRODUCED BY AN AUTODESK STUDENT VERSION
PRODUCED BY AN AUTODESK STUDENT VERSION
PRODUCED BY AN AUTODESK STUDENT VERSION
PRODUCED BY AN AUTODESK STUDENT VERSION