

VISTA SUPERIOR - COBERTURA METALICA

Escala - 1/60

Para Uso do Requerente		Para Uso da Prefeitura	
Projeto		PROJETO APROVADO	
Proprietário: Gerardo Sarmento de Sousa Junior		Data: EM: 01/10/2025	
Profissão: Engenheiro Civil		Assinatura: Secretaria Municipal de Obras	
Título: Prefeitura Municipal de Rio Pardo de Minas		Número: 56.6420	
Uso: Cobertura Metálica		CPF: 9890412024	
Condição: Espórtivo		Valor: 24.212.862,0001-46	
Município: MG		Data: 01/10/2025	
Endereço: Av. da Quadra existente - 600,00 m² - Área a ampliar - 93,00 m²		Data: 30-09-2025	
Localidade: Rural - Rio Pardo de Minas/MG		Data: 02/04	
Área da Quadra existente - 600,00 m² - Área a ampliar - 93,00 m²		Data: 02/04	
Área total da Quadra Consignatária - 693,00 m²		Data: 02/04	
Indicadas			

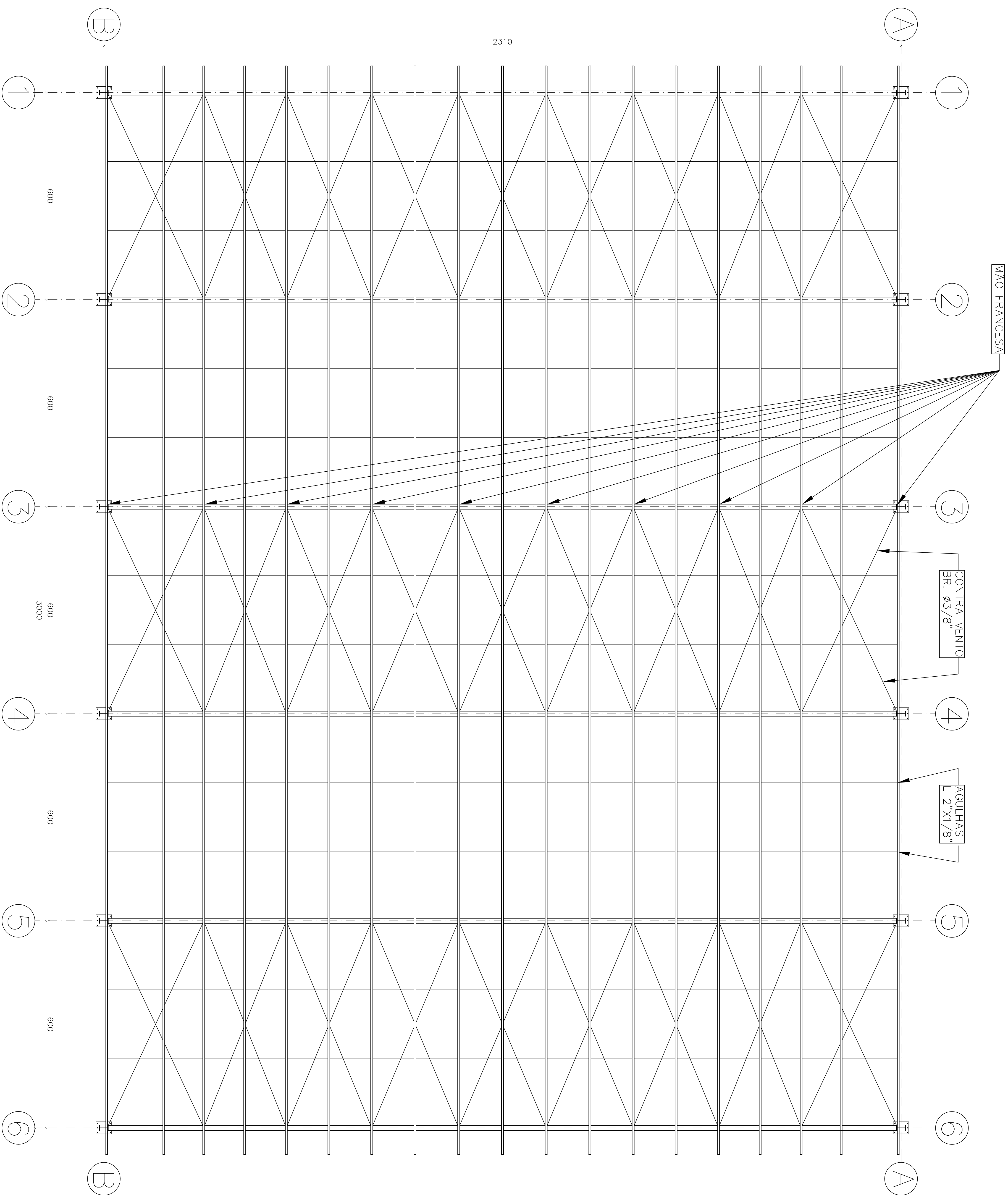

VISTA SUPERIOR - ESTRUTURAÇÃO METÁLICA

Escala - 1/50

Para Uso do Requerente		Para Uso da Prefeitura	
Projeto		PROJETO APROVADO	
Proprietário: Gerardo Sarmento de Sousa Junior		EM: 01/10/2025	
Profissão: Engenheiro Civil		Secretaria Municipal de Obras	
Título: Prefeitura Municipal de Rio Pardo de Minas			
Cobertura Metálica			
Esporivo			
Número de Registro: 989041/2024			
CPF: 008.713-35			
CNPJ: 0304			
Data: 30-09-2025			
Assinatura: [Assinatura]			
Endereço: Entrada Municipal, s/nº - Comunidade do Jardim - Zona Rural - Rio Pardo de Minas/MG			
Área de Quadra Proposta: Área da Quadra existente - 600,00 m² - Área a ampliar - 93,00 m²			
Área total da Quadra Proposta: 693,00 m²			
Indicadas			

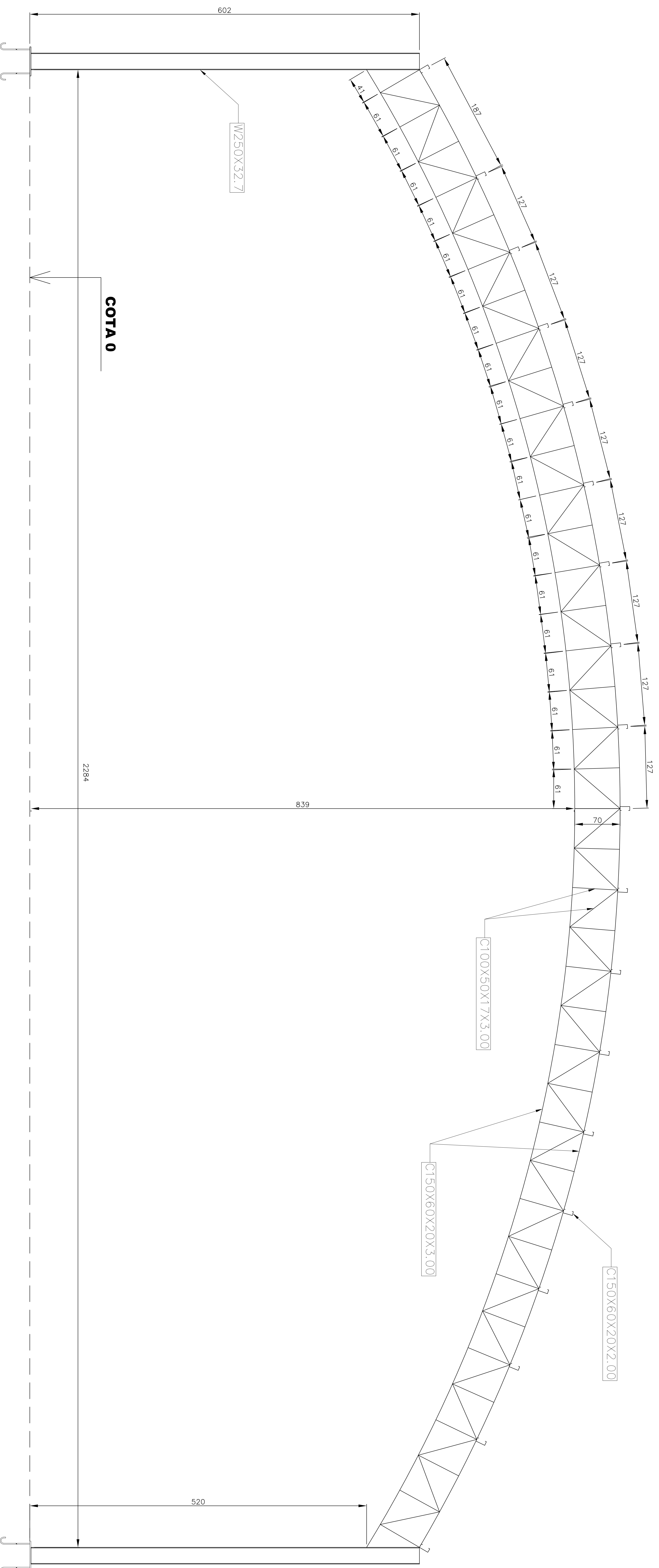

EIXOS 1,2,3,4,5 e 6
Escala - 1/25

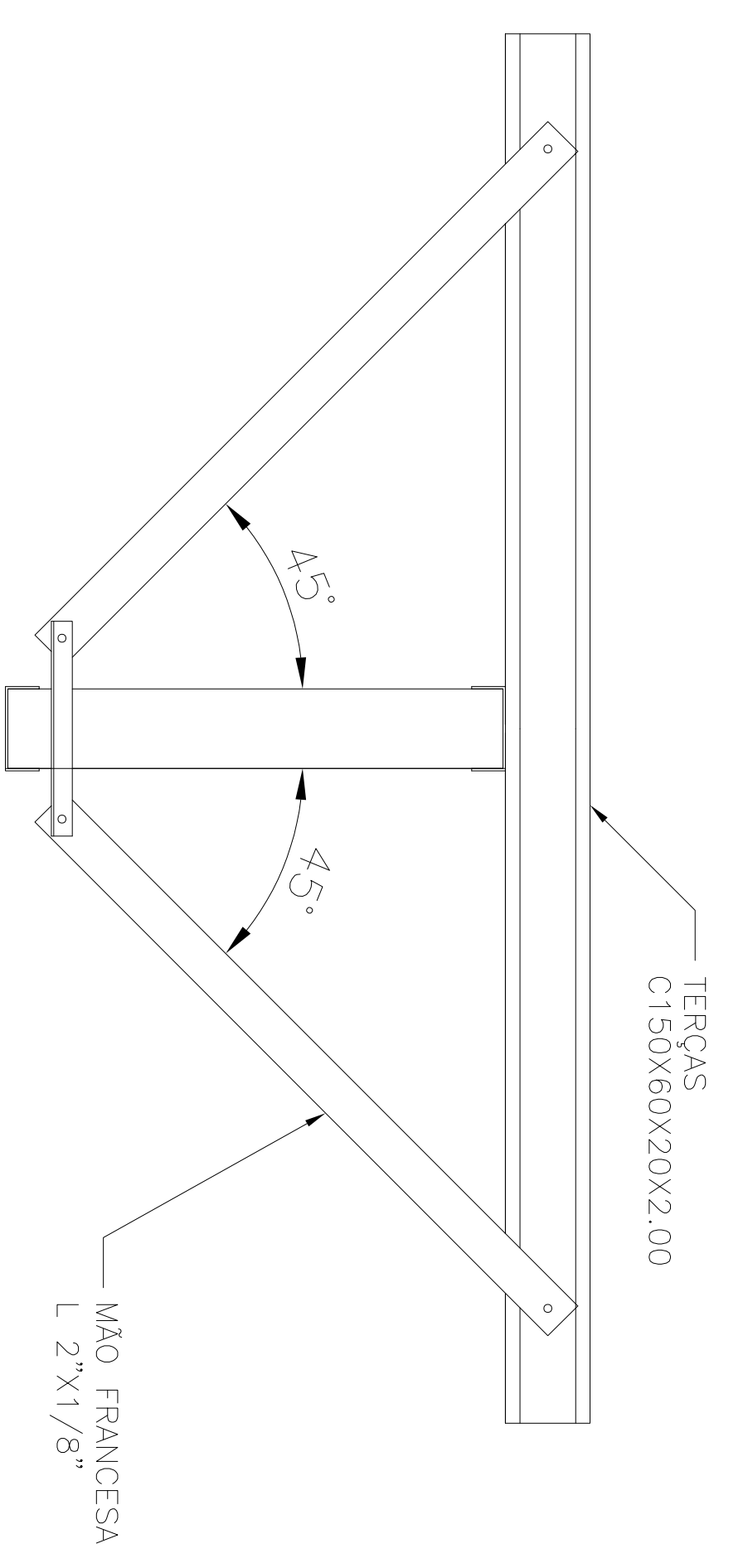

MÃO FRANCESA
Escala - 1/25

Tabela resumo													
Material	Tipo	Designação	Série	Perfil	Comprimento			Volume			Peso		
					Perfil (m)	Série (m)	Material (m)	Perfil (m³)	Série (m³)	Material (m³)	Perfil (kg)	Série (kg)	Material (kg)
Aço laminado	A-572 345MPa	R	R 14	W 250 x 32,7	72,000	72,000	426,220	0,303	0,303	0,358	1901,85	428,04	2807,54
				C150X60X20X3.00	284,546	1289,756	0,248	0,863	1943,93	6771,41			
Aço dobrado	A-36	A	Ângulos alas iguais	L 5x2,24	354,220	355,466	1645,221	0,055	0,101	0,964	428,04	795,46	7566,87
				C150X60X20X2.00	628,000	355,466	0,373	0,863	2925,63	6771,41			

PROJETO APROVADO EM: 01/10/2025		Secretaria Municipal de Obras	
Responsável Técnico: Gerardo Sarmento de Sousa Junior Engenheiro Civil		CARTÃO: 56.6420	
Proprietário: Prefeitura Municipal de Rio Pardo de Minas		CARTÃO: 24.212.862/0001-46	
Título: Cobertura Metálica		CARTÃO: 989041/2024	
Objeto: Esportivo		CARTÃO: 0086.713.35	
Endereço: Eixo, Mão Francesa e Tabela Resumo		CARTÃO: M62028437214	
Local: Rural - Rio Pardo de Minas/MG		CARTÃO: 30-08-2025	
Zona: Área de Quilômetro		CARTÃO: 0404	
Indicadas: Área da Quadra existente - 600,00 m² - Área a ampliar - 93,00 m²		CARTÃO: 09300 m²	