

05 FACHADA
ESC.: 1/75

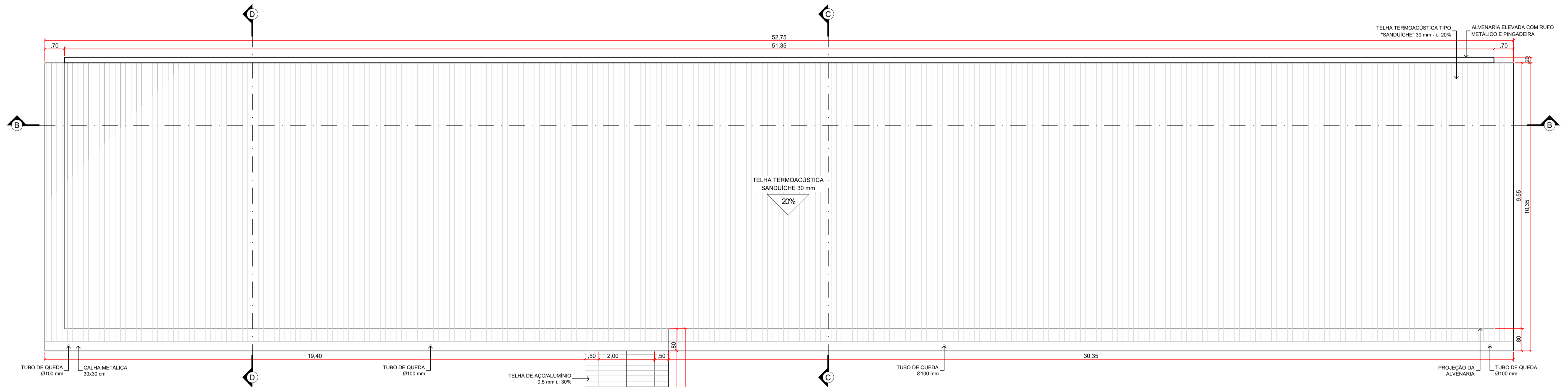

04 COBERTURA
ESC.: 1/75

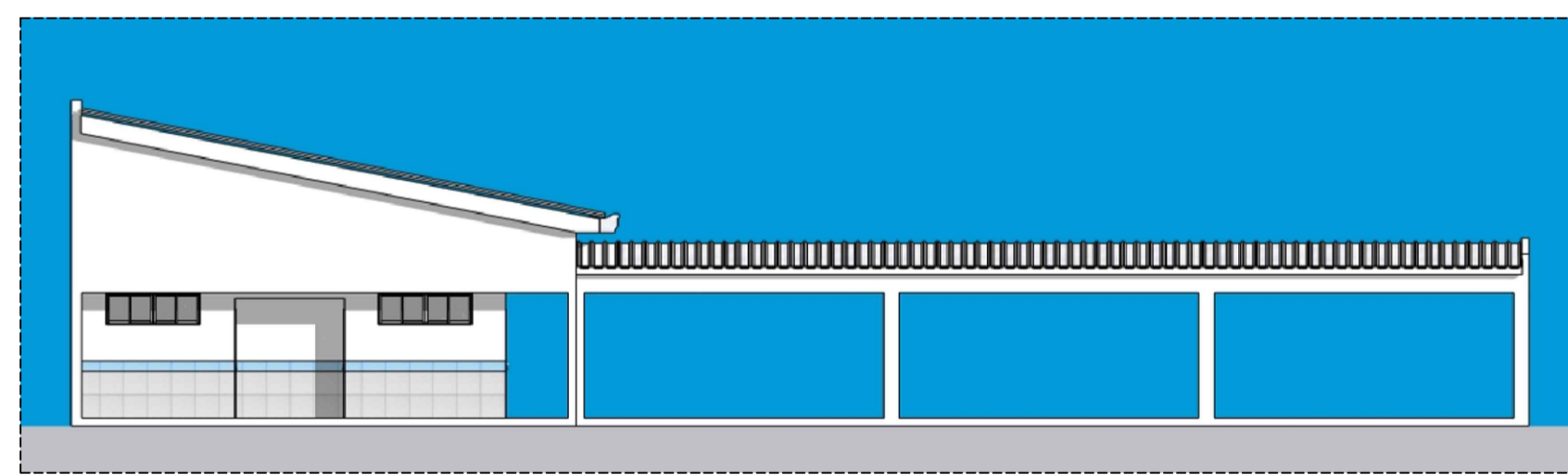

03 VISTA LATERAL DIREITA
SEM ESCALA

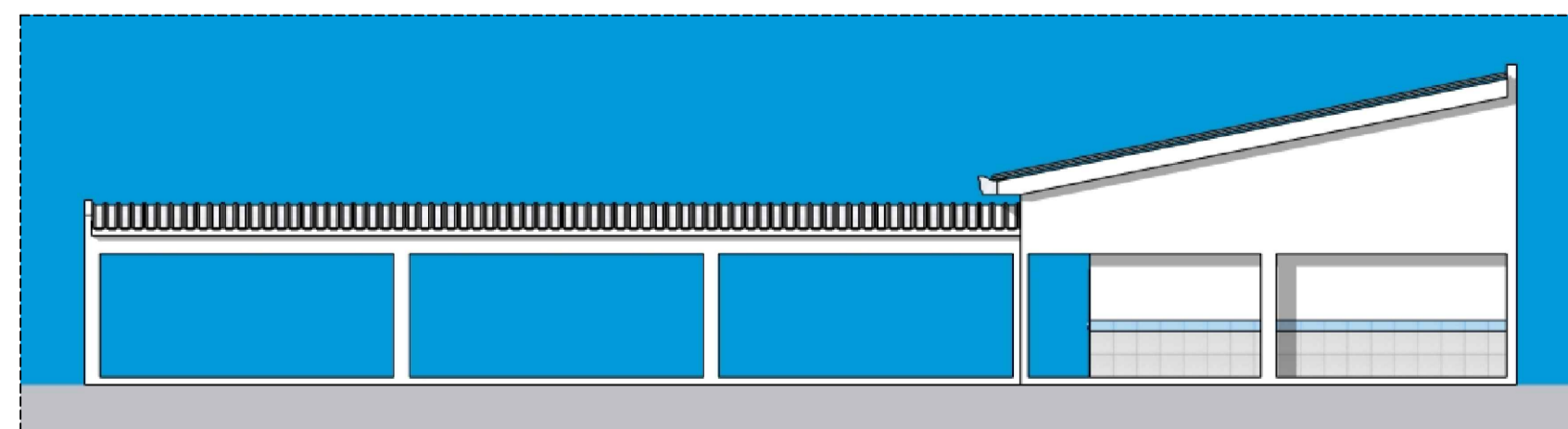

01 VISTA LATERAL ESQUERDA
SEM ESCALA

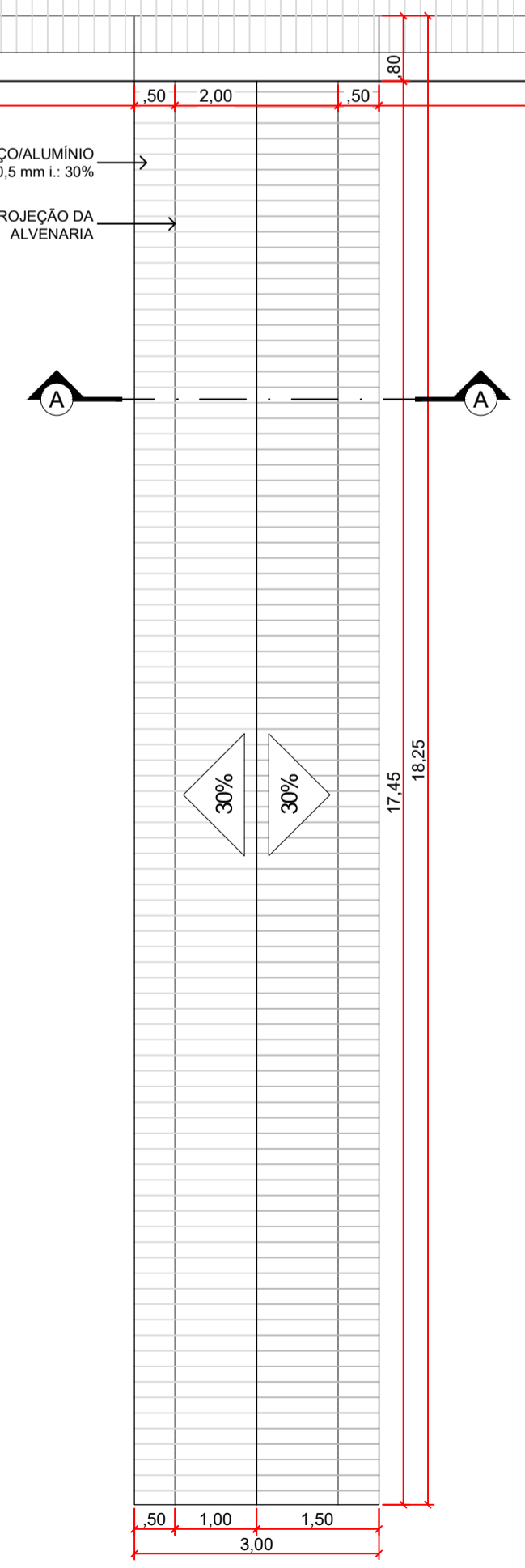

02 LOCALIZAÇÃO
ESC.: 1/2.000

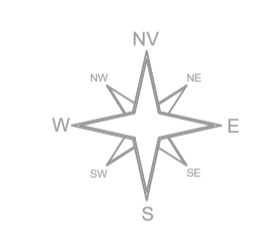

<p>PREFEITURA MUNICIPAL DE MATUPÁ</p>		APROVAÇÕES:	
PROJETO: OBRA PROJETO ARQUITETÔNICO - AMPLIAÇÃO ESCOLA CECÍLIA MEIRELES		TIPOLOGIA: PÚBLICO - EDUCAÇÃO	
LOCAL DA OBRA: RUA 33 H2, LOTE 02, QUADRA ÚNICA DO NÚCLEO DE EQUIPAMENTOS COMUNITÁRIOS (NEC) ESCOLA MUNICIPAL CECÍLIA MEIRELES, ZONA HABITACIONAL 2-001 (CENTRO) - MATUPÁ - MT		MODALIDADE: AMPLIAÇÃO	
PROPRIETÁRIO: PREFEITURA MUNICIPAL DE MATUPÁ CNPJ: 24.772.188/0001-54		RESP. TÉCNICO: BRUNA FELDKIRCHER ARQUITETA & URBANISTA - CAU MT A298247-1	
ESCALA: INDICADA	ÁREA: ÁREA DO TERRENO = 8.594,99 m ² ÁREA CONSTRUIDA = 2.611,77 m ² ÁREA DA AMPLIAÇÃO = 537,16 m ²	DATA: JUNHO DE 2020	
DESenhO: BRUNA FELDKIRCHER	FOLHA: ARQ 01/03		