Mapa de Localização

DMT Agregados Minerais - 34,7 KM
Lat.: 10°23'48.91"S
Long.: 48°17'27.69"O

Legenda

- Agregados Minerais
- Obra
- Rota

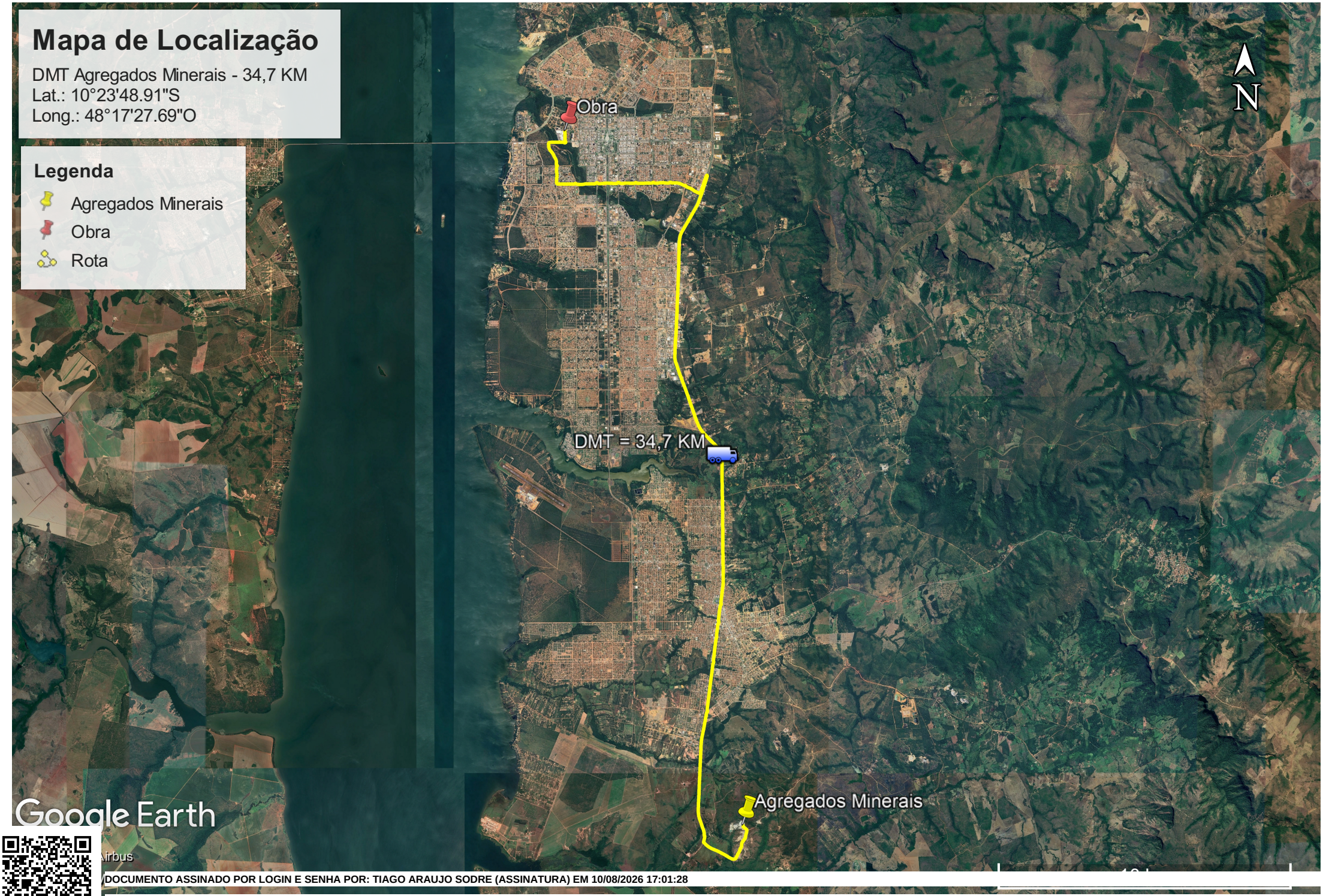

DOCUMENTO ASSINADO POR LOGIN E SENHA POR: TIAGO ARAUJO SODRE (ASSINATURA) EM 10/08/2026 17:01:28
LEI Nº 14.063, DE 23 DE SETEMBRO DE 2020
VERIFIQUE A AUTENCIDADE DESTE DOCUMENTO EM https://epalmas.palmas.to.gov.br/cadastroUsuarioExterno/verificacao.aspx INFORMANDO O CODIGO: 0932837C