00000.0.054366/2025 (VOLUME 1) - 00000.9.352324

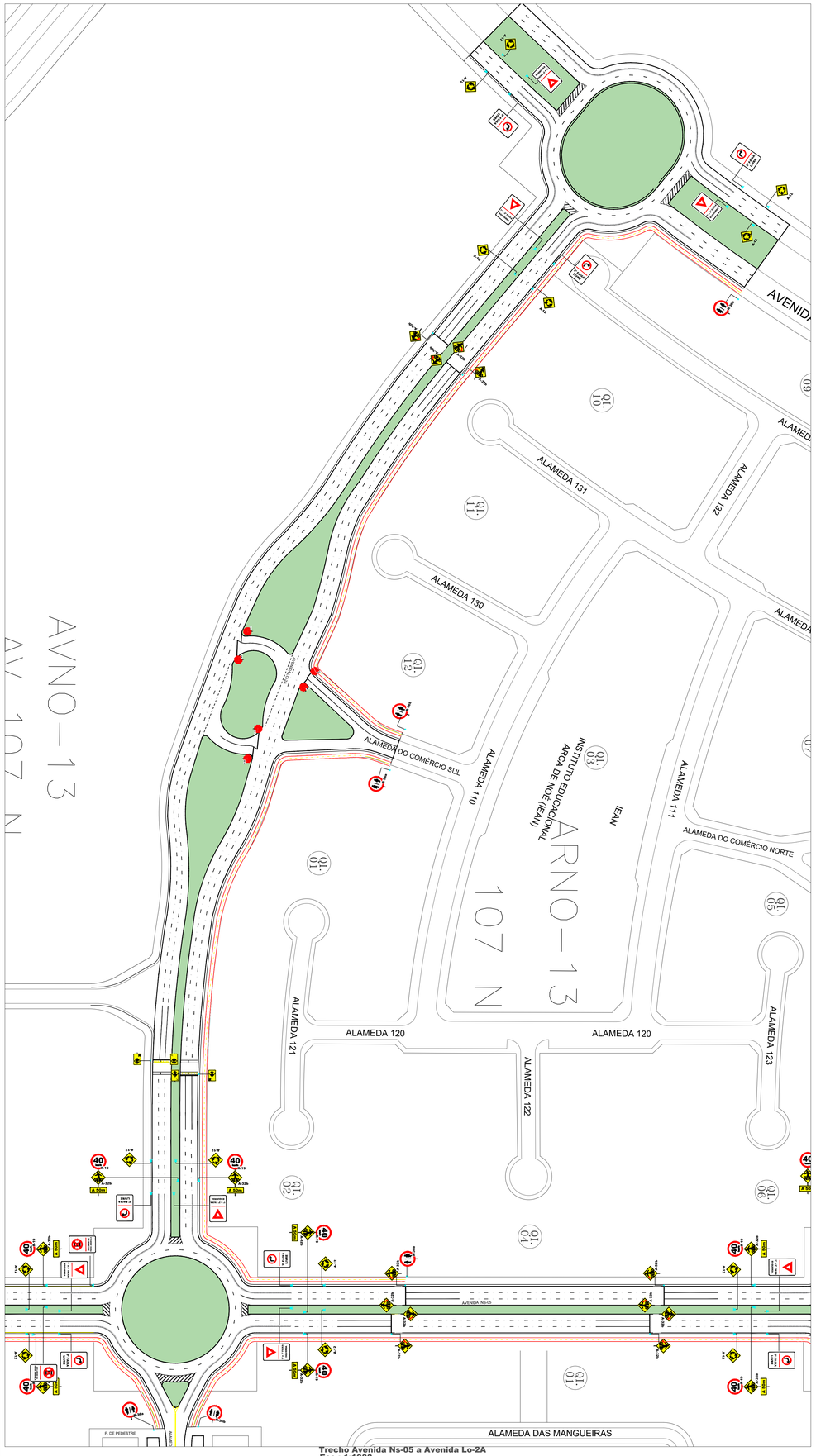

Trecho Avenida Ns-05 a Avenida Lo-2A
Esc.: 1:1000

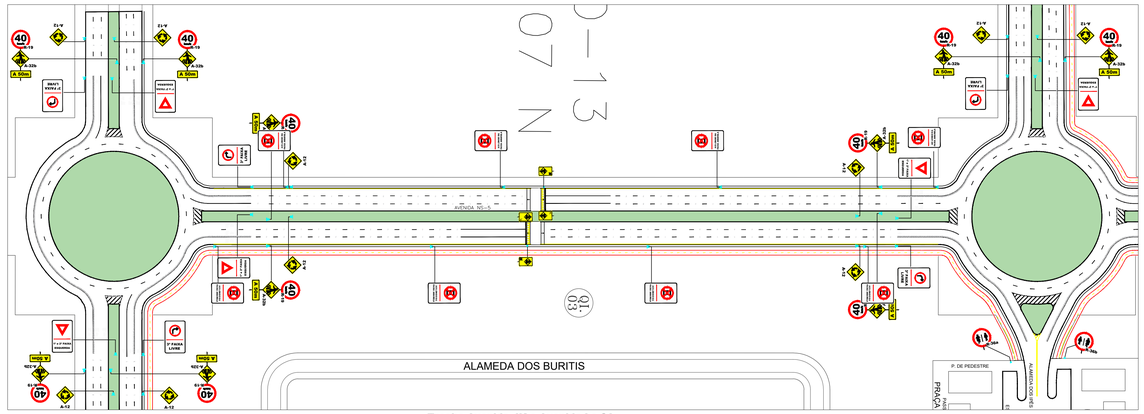

Trecho Avenida JK a Avenida Lo-2A
Esc.: 1:1000

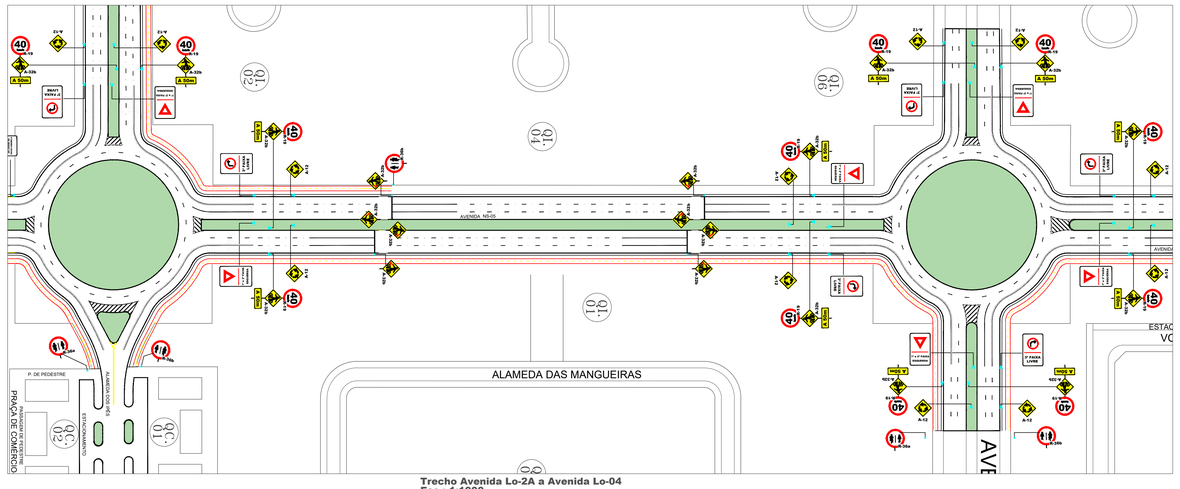

Trecho Avenida Lo-2A a Avenida Lo-04
Esc.: 1:1000

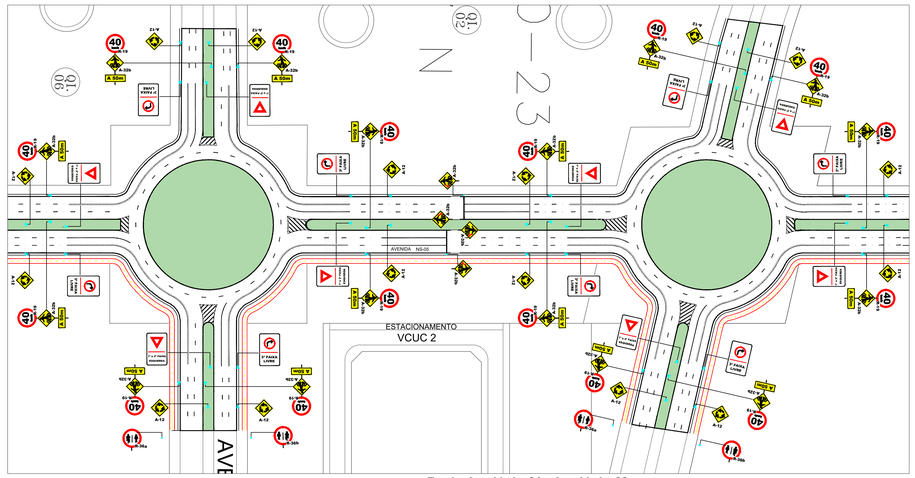

Trecho Avenida Lo-04 a Avenida Lo-06
Esc.: 1:1000

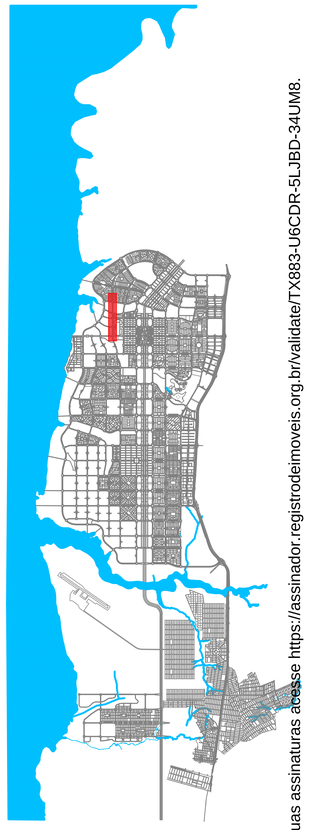

Planta de localização
Esc.: s/escala

PALMAS - TO

AVENIDA NS 05

PROJETO DE SINALIZAÇÃO

RESUMO DO QUADRO DE ÁREAS				FOLHA
DISCRIÇÃO	QUANTIDADE	ÁREA	PERCENTUAL	01/02
-	-	-	-	
-	-	-	-	
-	-	-	-	
-	-	-	-	
-	-	-	-	
-	-	-	-	

DATA DA ALTERAÇÃO: JULHO DE 2020

AUTOR DESENHO: JOSIAS BORGES. FONE: (63) 9955-3595

ESCALA: 1/1.000

CONTEÚDO:
PLANTA DE LOCALIZAÇÃO
PLANTA DE ESTAQUEAMENTO
CURVAS DE NIVEL
MEIO FIO E SARJETA
MAPA DE ELEVAÇÃO

APROVAÇÃO:

PROPRIETÁRIO(A): PREFEITURA MUNICIPAL DE PALMAS

AUTOR PROJETO: RT: JOSIAS ASCYER SANTOS MENDES BORGES
ENG. CIVIL - CREA: 205.093 - D TO

MENDES & BORGES ENGENHARIA.LTDA-ME
ENG. CIVIL E TEC. EM AGRIMENSURA JOSIAS ASCYER BORGES
CREA: 205.093 D/TO
CNPJ: 17.342.273/0001-17
(63) 9 9955-3595 / JOSIAS@MENDESBORGES.COM
(63) 9 9953-1513 / MARCELO@MENDESBORGES.COM

FOLHA A0
1189:841

LEI Nº 14.063, DE 23 DE SETEMBRO DE 2020
VERIFIQUE A AUTENTICIDADE DESTE DOCUMENTO EM https://palmas.palmas.to.gov.br/cadastroUsuarioExterno/verificacao.aspx INFORMANDO O CODIGO: 08937833

Documento assinado no Assinador Registro de Imóveis. Para validar o documento e suas assinaturas acesse https://assinador.registrodeimoveis.org.br/validate/TX883-U6CDR-5LJBD-34UM8.

MANIFESTO DE ASSINATURAS

Código de validação: TX883-U6CDR-5LJBD-34UM8

Documento assinado com o uso de certificado digital ICP Brasil, no Assinador Registro de Imóveis, pelos seguintes signatários:

JOSIAS ASCYER SANTOS MENDES BORGES (CPF 014.890.711-30)

Para verificar as assinaturas, acesse o link direto de validação deste documento:

https://assinador.registrodeimoveis.org.br/validate/TX883-U6CDR-5LJBD-34UM8

Ou acesse a consulta de documentos assinados disponível no link abaixo e informe o código de validação:

https://assinador.registrodeimoveis.org.br/validate

Documento assinado no Assinador Registro de Imóveis. Para validar o documento e suas assinaturas acesse https://assinador.registrodeimoveis.org.br/validate/TX883-U6CDR-5LJBD-34UM8.