

POÇO TUBULAR DE ALVENARIA
SEM ESC.

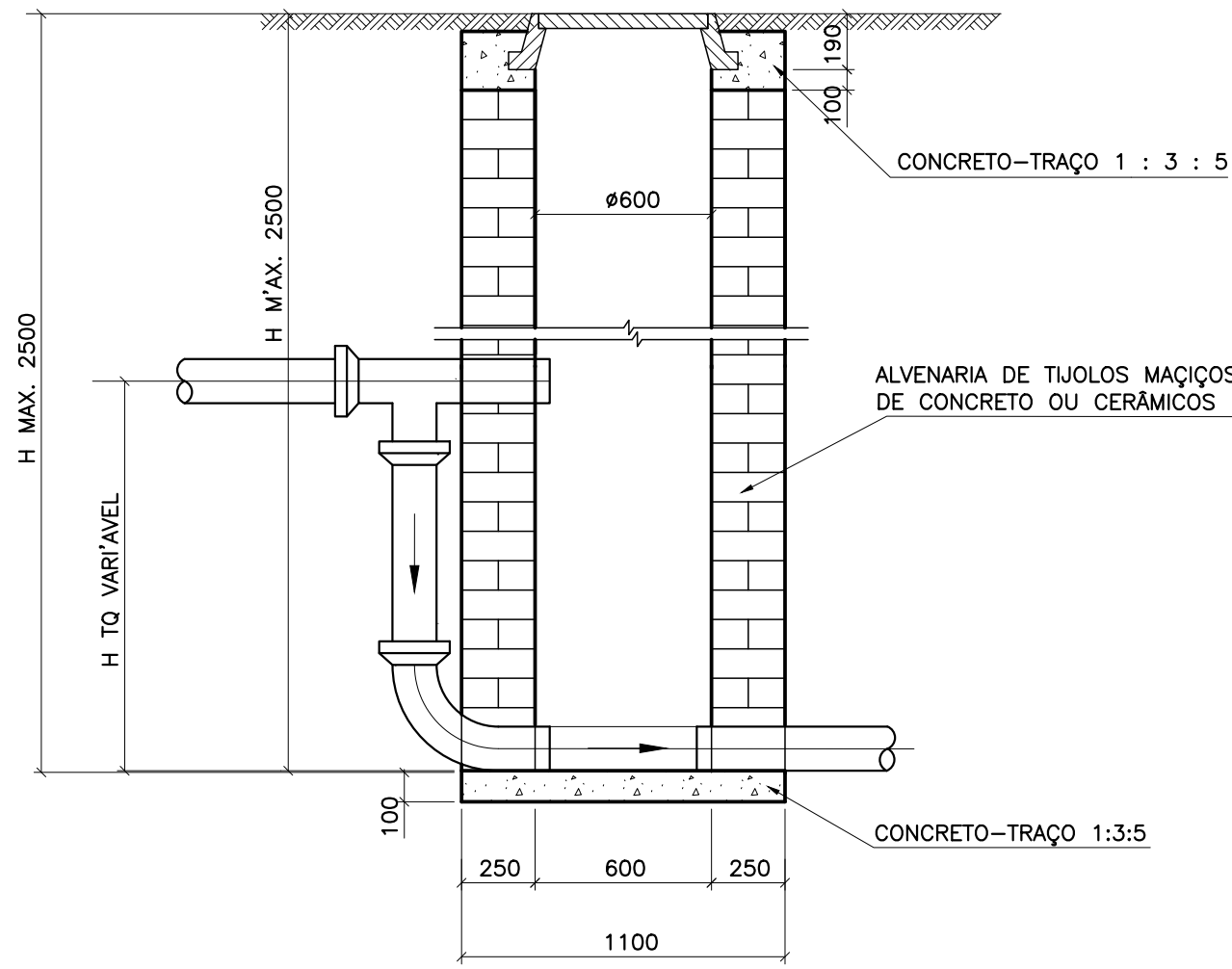

POÇO TUBULAR DE ALVENARIA COM TUBO DE QUEDA
SEM ESC.

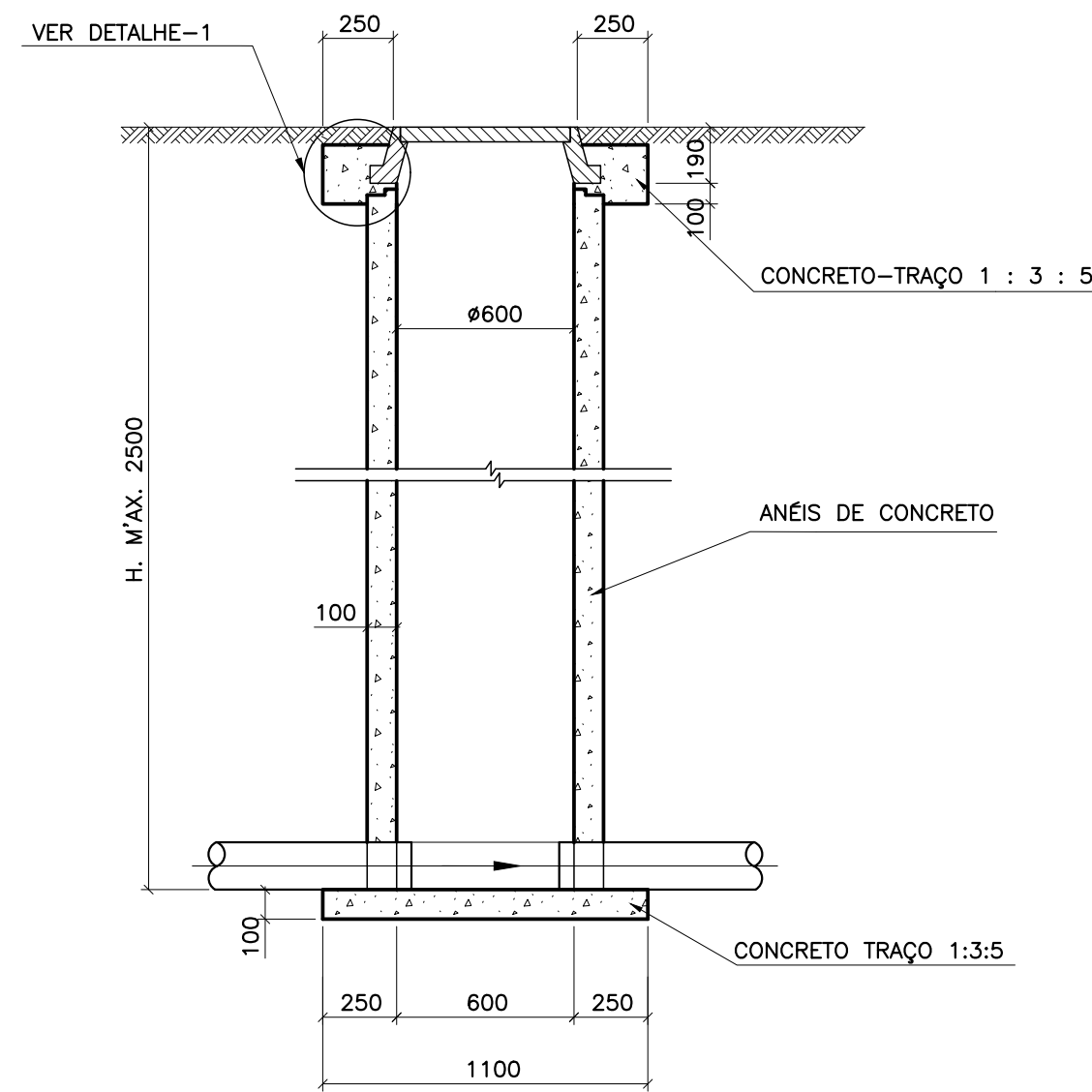

POÇO TUBULAR DE ANEL DE CONCRETO
SEM ESC.

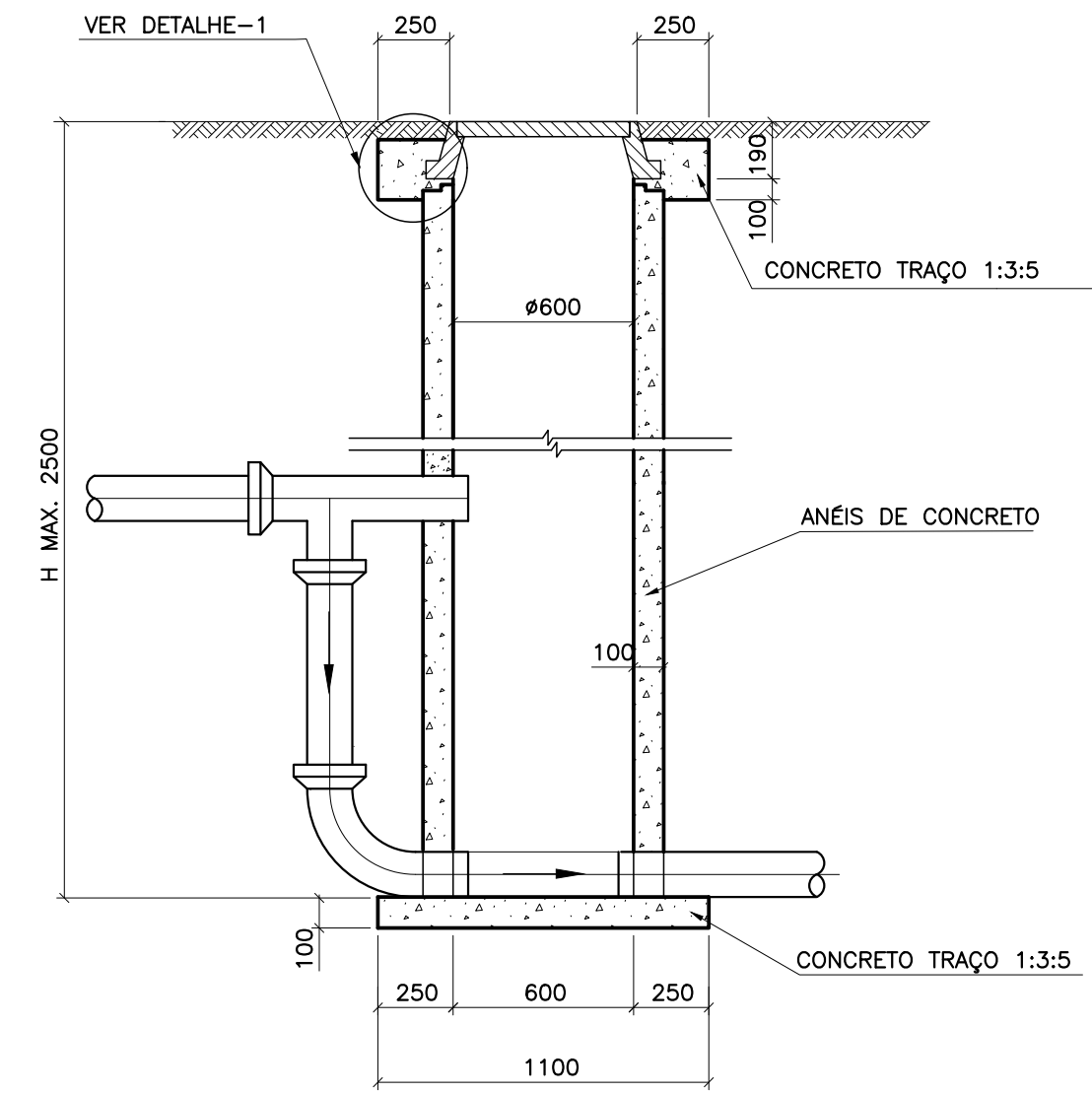

POÇO TUBULAR DE ANEL DE CONCRETO COM TUBO DE QUEDA
SEM ESC.

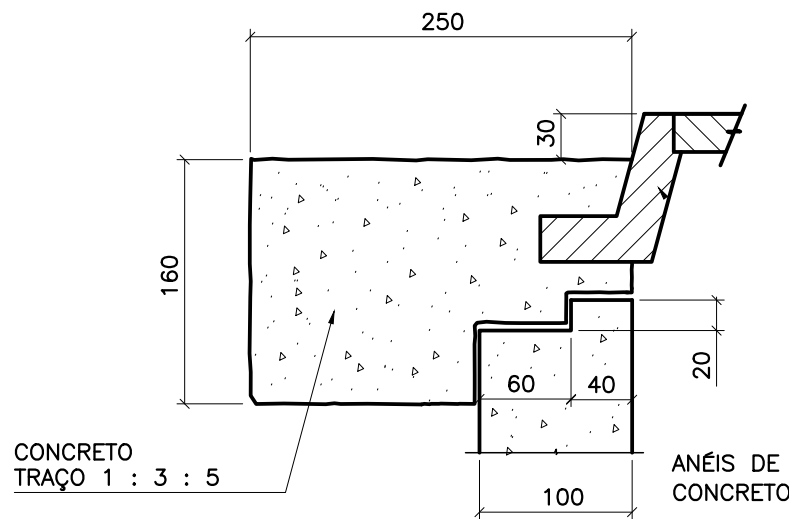

DETALHE - 1
SEM ESC.

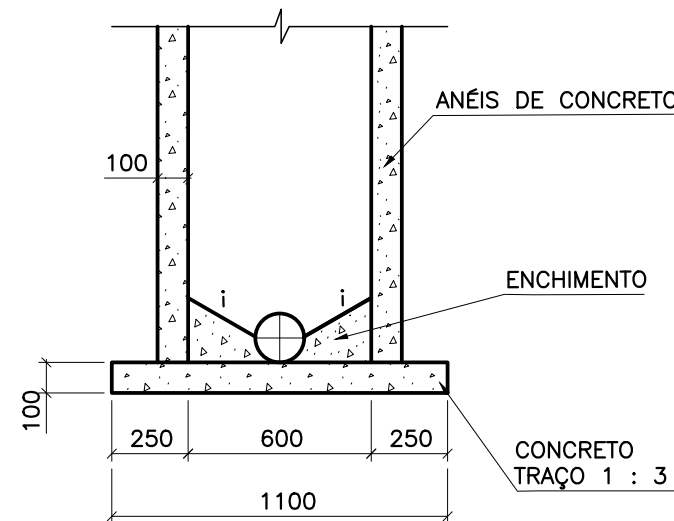

CORTE - A A
SEM ESC.

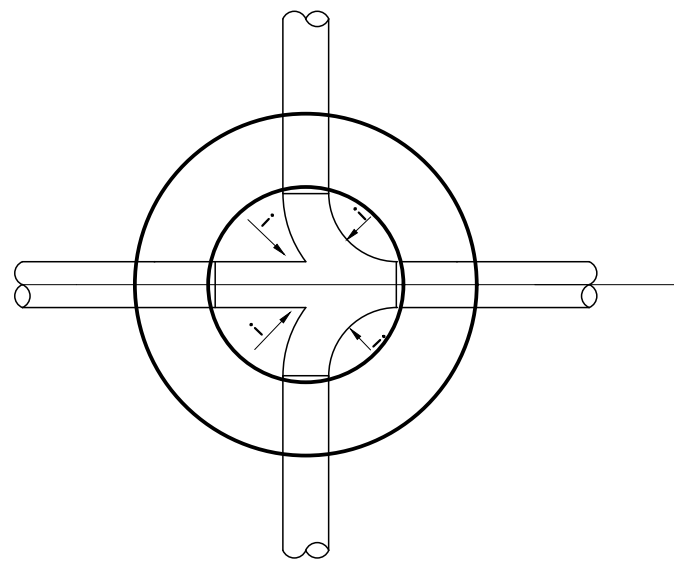

PASSAGEM COM DUAS CONTRIBUIÇÕES
SEM ESC.

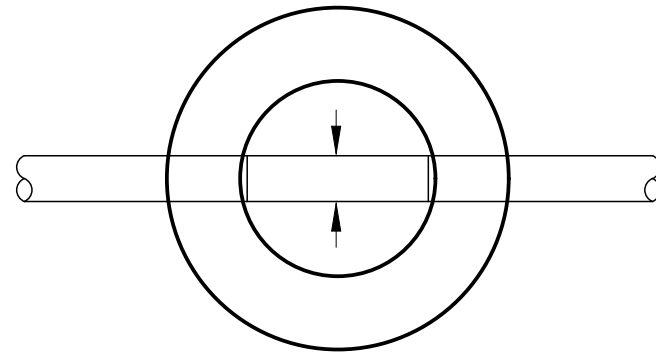

PASSAGEM RETA
SEM ESC.

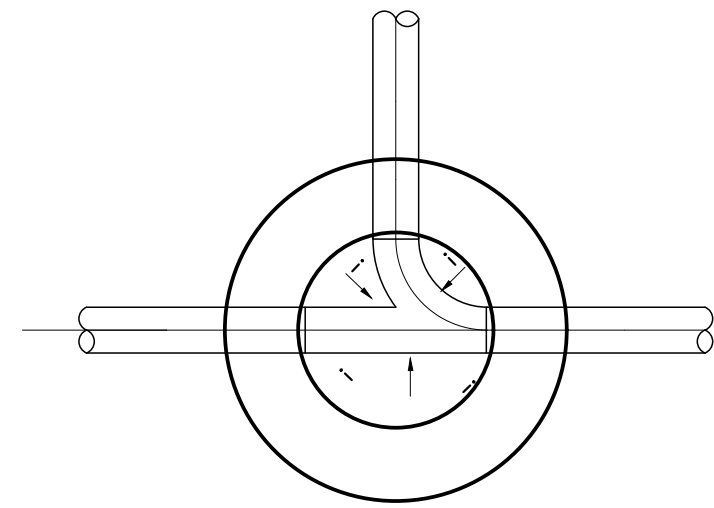

PASSAGEM COM UMA CONTRIBUIÇÃO
SEM ESC.

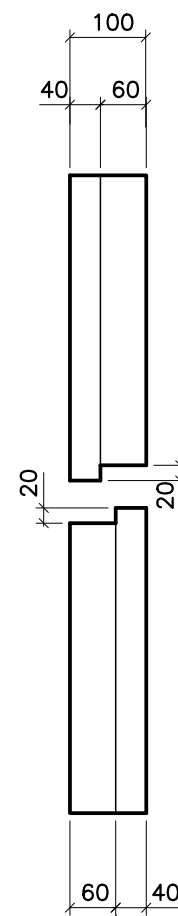

DETALHE DE ENCAIXE DAS PEÇAS PREMOLDADAS
SEM ESC.

NOTAS

- 1 - DIMENSÕES EM CENTÍMETRO E DIÂMETROS EM MILÍMETRO, SALVO INDICAÇÃO CONTRÁRIA.
- 2 - ESTE PADRÃO SERÁ UTILIZADO P/ REDES ATÉ Ø 300mm.
- 3 - ADOPTAR OS TAMPÕES EM F.F.F. PARA ESGOTO Ø 600mm.
- 4 - PARA CHEGADA DA REDE COM Hx500 mm É OBRIGATORIO O USO DO TUBO DE QUEDA.
- 5 - OS ANÉIS DE CONCRETO DEVEM SER REJUNTADOS C/ ARGAMASSA DE AREIA E CIMENTO 3:1.

TABELA DE DISPOSITIVOS

DISPOSITIVOS	COORDENADAS
PV4A	N: 7845021.1772 E: 578548.3494
PV4	N: 7845003.3827 E: 578578.4347
PV6A	N: 7845004.0783 E: 578610.9248
PV6B	N: 7845004.4549 E: 578629.1016
PV6	N: 7845004.7694 E: 578644.7520

LISTA DE MATERIAIS

ITEM	DESCRIÇÃO	UNI.	QTD
01	POÇO DE VISITA DN800 - PADRÃO SUDECAP	un	2,00
02	POÇO DE VISITA EM ANÉIS PRÉ MOLDADO DE CONCRETO PARA PV's AÉREOS H=0,80m	un	2,00
03	TUBO FoFo PN10 FLANGE E PONTA JGS DN200	m	11,60
04	TUBO FoFo PN10 FLANGE E FLANGE DN200	m	5,80
05	TUBO PEAD CORRUGADO DN200mm	m	83,87
06	TAMPÃO DE FOFO Ø600mm	un	2,00

REVISÃO	DESCRIÇÃO	TIPO	ELABORADO	VERIFICADO	DATA
00	EMIÇÃO INICIAL	B	INY	MON	03/06/2025

TIPOS DE EMISSÃO	A - PRELIMINAR B - P/ APROVAÇÃO C - P/ CONHECIMENTO	D - APROVADO E - P/ CONSTRUÇÃO F - "AS BUILT"	G - CANCELADO
------------------	---	---	---------------

ELABORAÇÃO:
METAVERSO CONSÓRCIOS
AV. BARÃO HOMEM DE MELO, Nº 3280 - NOVA GRANADA
SELO HORIZONTAL - MG - CEP: 32.484-080
TEL.: (31) 3347-4405 / (31) 3347-7079 / (31) 3571-1920
EMAIL: contato@grupoprojetoengenharia.com.br

REALIZAÇÃO:
SAAE SERVIÇO AUTÔNOMO DE ÁGUA E ESGOTO
RUA CAMPOS Nº99 - CENTRO - SETE LAGOAS - MG - CEP: 35.709-010
Tel: (31)2106-0100

SISTEMA DE ESGOTAMENTO SANITÁRIO MATA GRANDE

MATA GRANDE, SETE LAGOAS - MG

PROJETO DE SANEAMENTO

AUTORIA DO PROJETO: JULIANA GONÇALVES OLIVEIRA CREA MG - 239787/D	CONTRATANTE DO PROJETO: MAURICIO OTÁVIO NERI PINTO CREA MG - 212279/D	RESPONSÁVEL DA CONTRATANTE
---	---	----------------------------

DATA: JUNHO/2025	ESCALA: INDICADA	CÓDIGO: PRJ-SAN
---------------------	---------------------	--------------------

TÍTULO DOS DESENHOS: PROJETO EXECUTIVO DE SISTEMA DE ESGOTAMENTO SANITÁRIO PROJETO DE TRAVESSIA MATA GRANDE, SETE LAGOAS/MG DETALHE POÇO DE VISITA PADRÃO COPASA - PV-062 REDE DE PROFUNDIDADE < 2,50m E/OU DIÂMETRO < 300mm	PRANCHAS: 03/03
---	--------------------

DIREITOS AUTORAIS RESERVADOS: PROIBIDO REPRODUÇÃO, DIVULGAÇÃO OU ALTERAÇÃO SEM CRED. EXPRESSA DO AUTOR.