

Estudo técnico preliminar para complementação de serviço de transporte escolar no Município de Cezarina-Go.

Introdução:

- Este estudo técnico tem como propósito avaliar a viabilidade e os requisitos para a complementação do serviço de transporte escolar na região de Cezarina/Rio dos bois e distrito de Linda Vista/sabugueiro.
- O serviço visa atender à demanda de deslocamento seguro e eficiente para estudantes, contribuindo para a comodidade dos pais e garantindo a regularidade na frequência escolar, atendendo assim a grande e crescente demanda nessas regiões que visam obedecer as normas do transporte escolar, respeitando horários, lotação e humanizando o trabalho. Daí a necessidade da terceirização dos mesmos tendo em vista o crescimento/demanda diária neste início de ano letivo, onjetivando atender o interesse público.

1. Descrição da necessidade do estudo:

- Este serviço de transporte escolar compreenderá a terceirização dos trechos: 05, 06, 12 e 13 com a adição de três veículos adequados que atenderá a demanda sazonal.

2. Requisitos da contratação:

- Veículo tipo VAN ou KOMBI de 15 lugares
- Curso de transporte escolar e passageiros em dia
- Pontuação na CNH zerada
- Categoria da CNH: D ou E

3. Metodologia da aplicação da necessidade:

- Análise das regulamentações locais e nacionais relacionadas ao transporte escolar conforme leis do transporte escolar.
- Fizemos entrevistas com pais, educadores e autoridades locais para compreender as necessidades específicas da comunidade com relação ao transporte mais profissional.

4. Análise de viabilidade de custo:

- Viabilidade técnica: avaliação da frota necessária, manutenção e condições da infraestrutura viária foram avaliadas e constatamos

um custo bem maior se ofertado por veículos da frota própria.

- Viabilidade econômica: estimativa de custos operacionais, investimentos iniciais e projeção de receitas conforme orçamento municipal.
- Viabilidade operacional: planejamento logístico, horários de pico e soluções para eventualidades. Para melhorar a operacionalidade logística, aplicaremos controle via gps para melhor acompanhamento dos veículos.

5. Estimativa de preço para contratação:

- Conforme apurado pelas regiões circunvizinhas, levantamos a seguinte média por km rodado para VAN e KOMBI de R\$ 4,93.

6. Justificativa para parcelamento:

- Com relação a liquidez das contratações, obedeceremos o calendário letivo do ano de 2025 que tem 200 dias letivos distribuídos no calendário escolar de 2025, com amortizações mensais.

7. Viabilidade de contratação:

- Recomendação para a implementação do serviço de transporte escolar, destacando os benefícios previstos que a terceirização dos trechos supra citados como agilidade e menor custo para o município.
- Considerações sobre a importância do serviço para a comunidade escolar: oferecer um transporte mais adequado visando o atendimento do grande crescimento da demanda.

Gilson da Silva Rocha
CPF.: 253.468.651-87

Transporte escolar do município de Cezarina-Go

TERMO DE REFERÊNCIA

ROTA DO TRANSPORTE ESCOLAR/2025

TRECHOS: 05 matutino e 06 vespertino

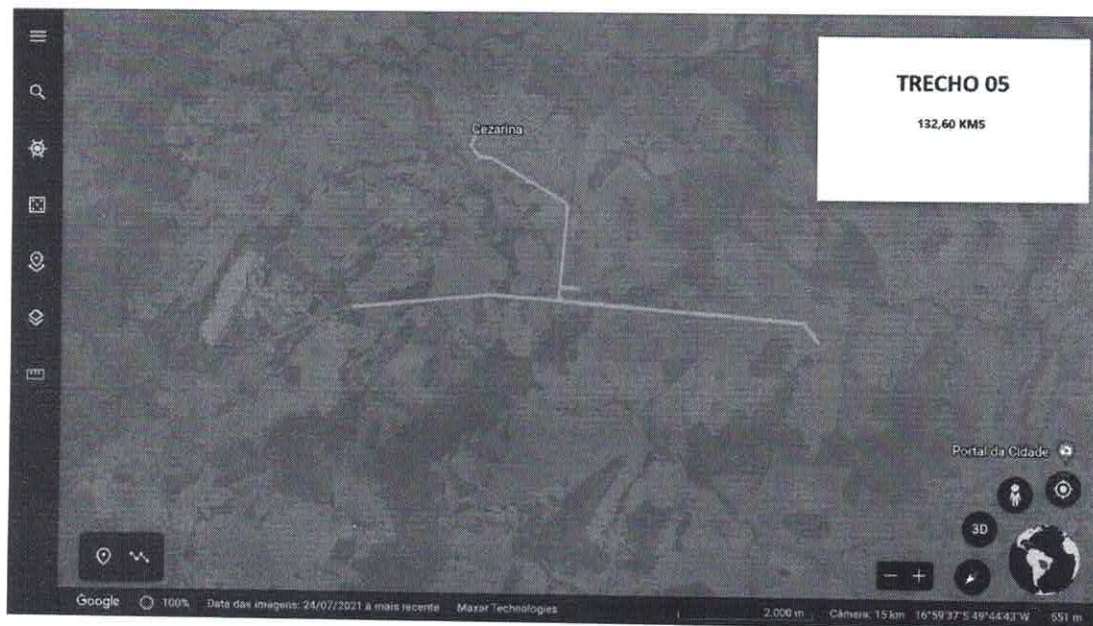

Trajetos:

saída do colégio estadual professora maria apresentação, rod BR-060 até a fazenda boa vista do Sr. Ivo, até a fazenda boa vista do Sr. Sebastião Franco, até a fazenda boa vista (sementeira), até a fazenda boa vista do Sr. Tião do Aristeu, até a fazenda boa vista (varjão) Sra. Katiana, segue pela GO-156 até a fazenda do Sr. Paulo Almeida, até o sitio itarumã do Sr. Robson. Retornando a cezarina passando pela escola municipal augusto afonso correia, colégio estadual professora maria apresentação, escola municipal Juscelino Kubitschek de oliveira e colégio destaque. • TRECHO 06 – 57,4 kms Trajeto: saída do colégio estadual professora maria apresentação, rod BR-060 até a fazenda do Sr. Agnaldo sementeiro, até a fazenda boa vista (pneus), até a fazenda boa vista (varjão), retorna para a GO-156 até o condomínio recreio rio dos bois, retornando a cezarina passando pela escola municipal augusto afonso correia, colégio Estadual professora Maria Apresentação e Escola Juscelino Kubtscheck de Oliveira.



Trajetos:

saída do colégio estadual professora maria apresentação, rod BR-060 até a fazenda do Sr. Agnaldo sementeiro, até a fazenda boa vista (pneus), até a fazenda boa vista (varjão), retorna para a GO-156 até o condomínio recreio rio dos bois, retornando a cezarina passando pela escola municipal augusto afonso correia, colégio estadual professora maria apresentação e escola Juscelino Kubitschek de oliveira.

TERMO DE REFERÊNCIA

ROTA DO TRANSPORTE ESCOLAR/2025
TRECHOS: 12 matutino e 13 vespertino

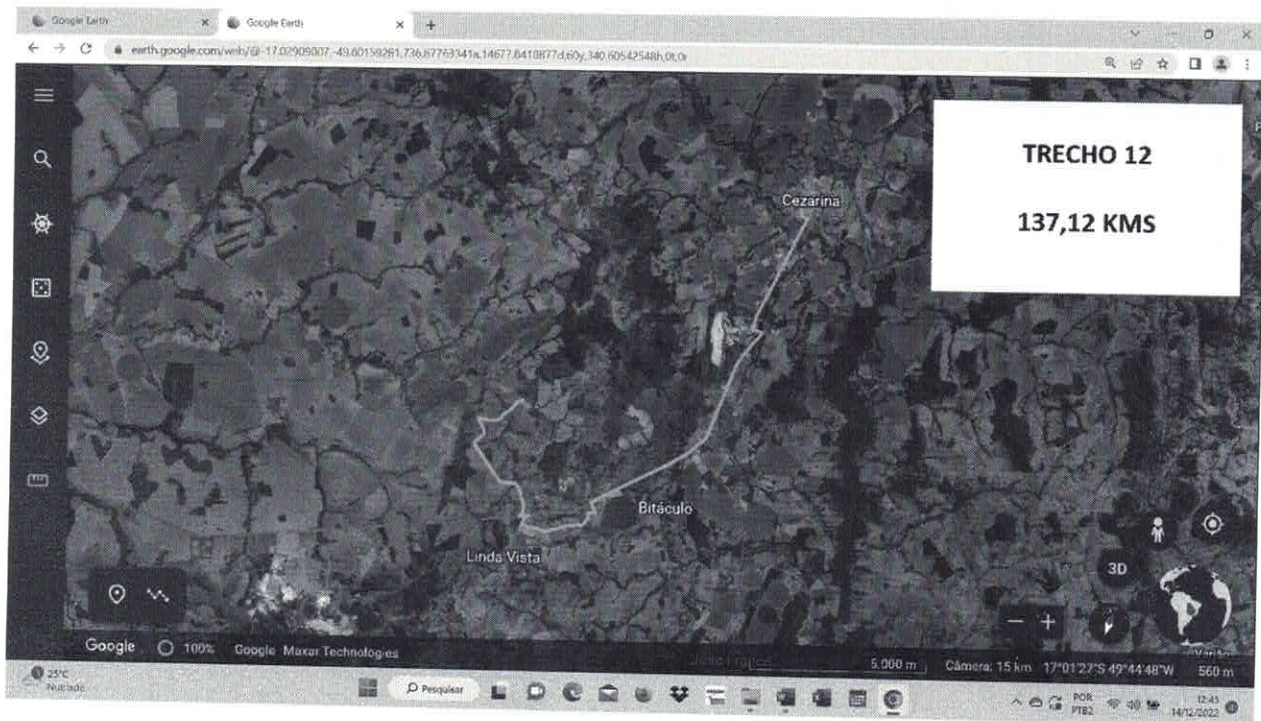

Trajetos:

Saída do colégio estadual Professora Maria do Carmo Franco, até a fazenda Paulo Perim, até fazenda Gladston, até fazenda Sra. Neuzinha, até a fazenda santo antonio Sr. Emivaldo, até a granja Sr. Francisco, até a chácara primavera Sr. Rogério, até a fazenda são José Sr. Rodrigo, até a fazenda dona Neusa, segue sentido BR-060 até o distrito de linda vista até a escola estadual maria do carmo franco.

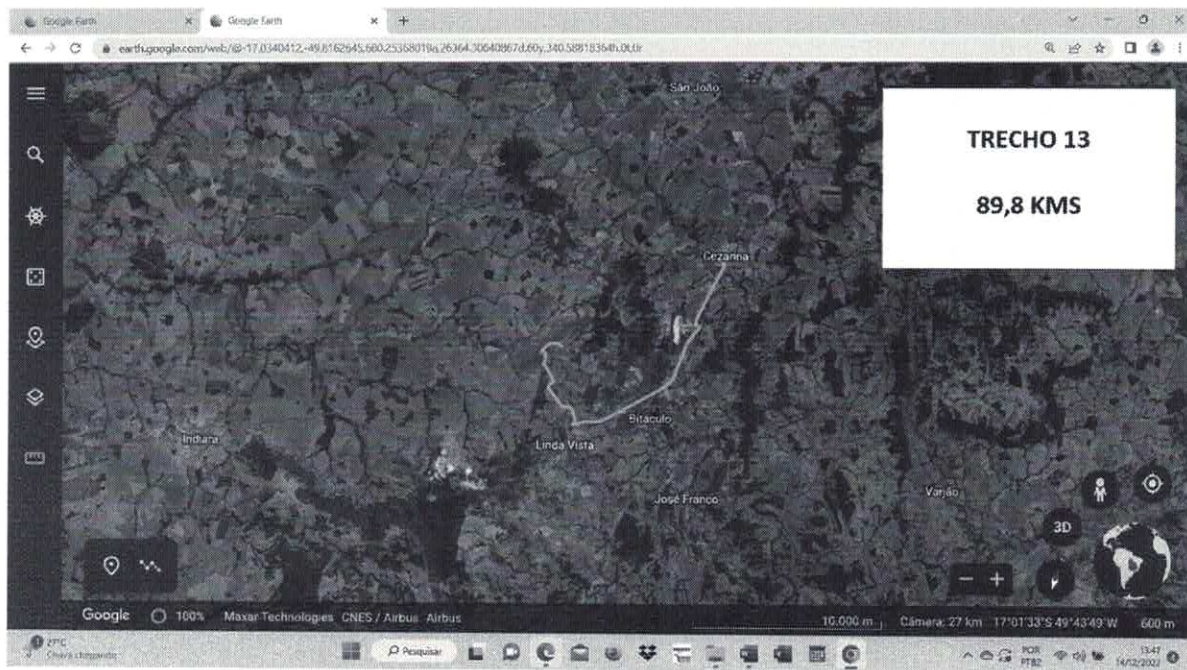

Trajetos:

Saída da escola estadual maria do carmo franco, sentido BR-060 até a chácara do Sr. Zé Arantes, faz retorno da BR-060 sentido linda vista até a fazenda são bento do Sr. Eustaquio, até a faaenda são bento do Sr. Geraldinho crente, retorna para o distrito de linda vista na escola estadual maria do carmo franco, até o anexo da escola municipal augusto afonso correia..