

LEGENDA
 ■ Lotes destinados a construção de 20 Unidades Habitacionais FNHIS - Proposta: 042647/2025

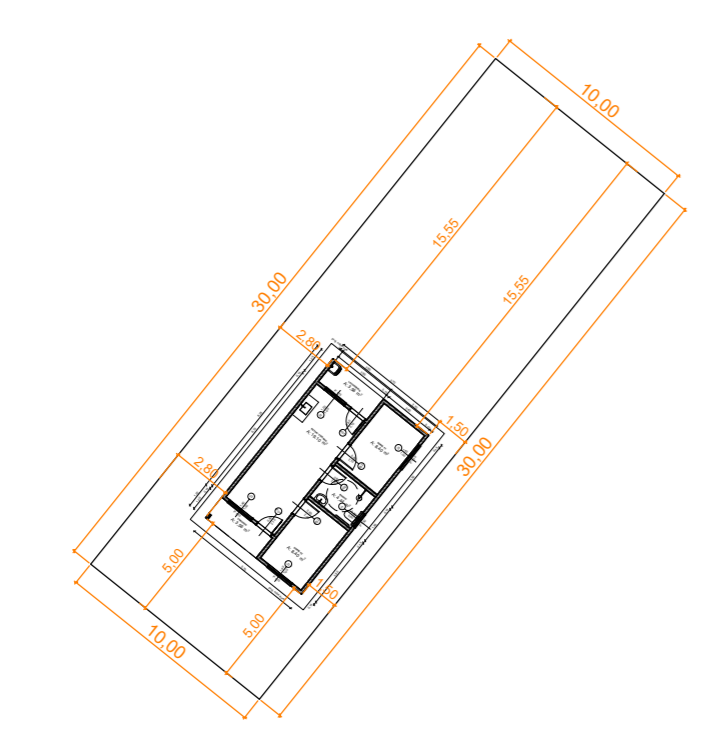

Locação Tipo - Lotes 04 a 06
 Escala 1/25

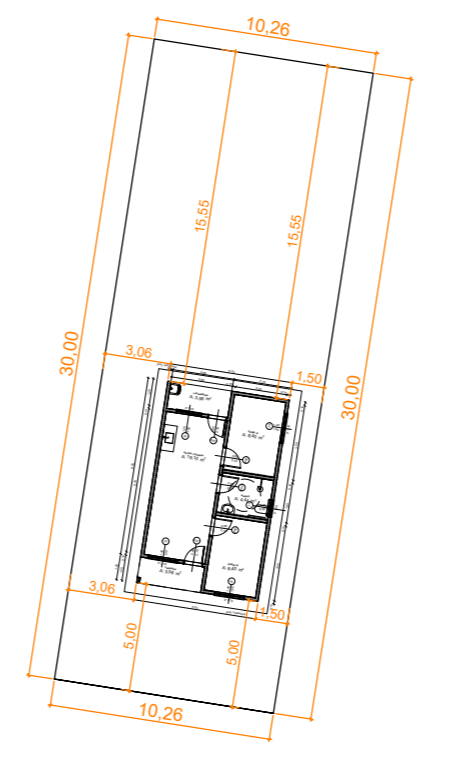

Locação Tipo - Lotes 08 a 24
 Escala 1/25

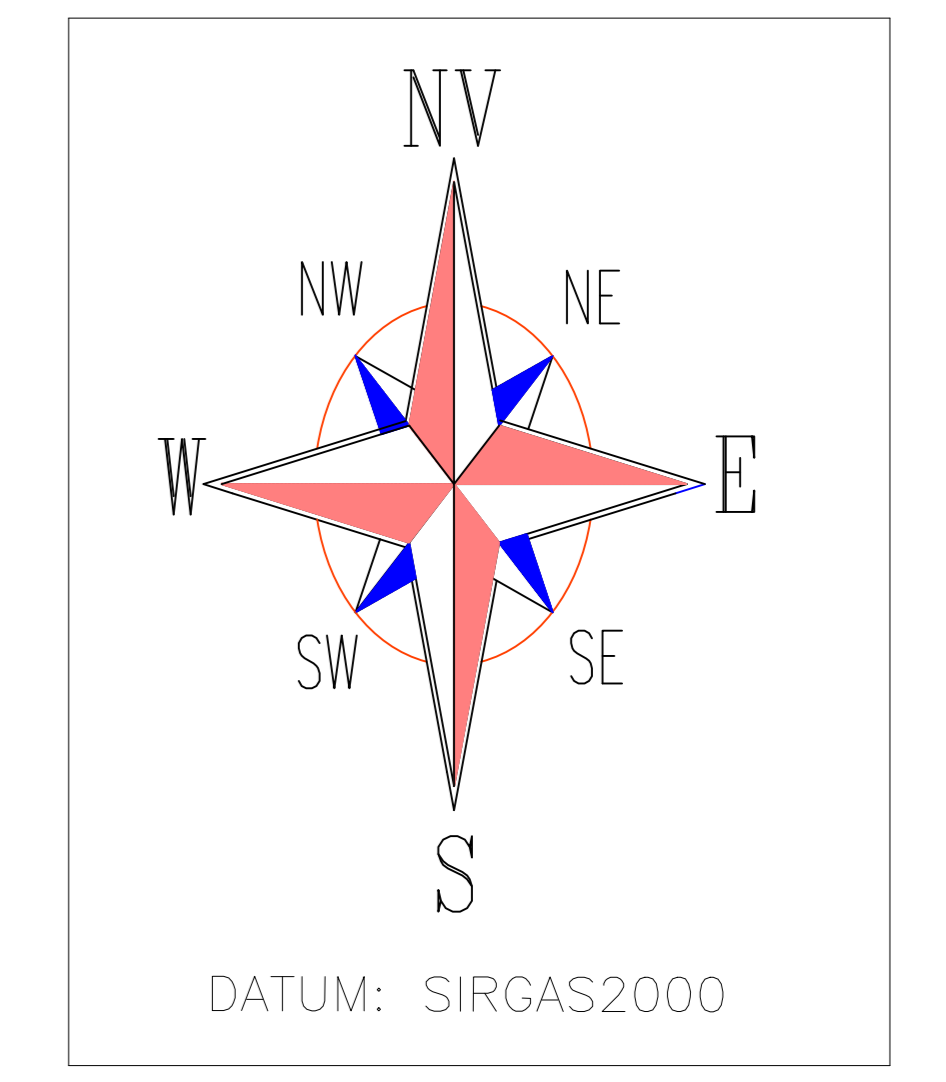
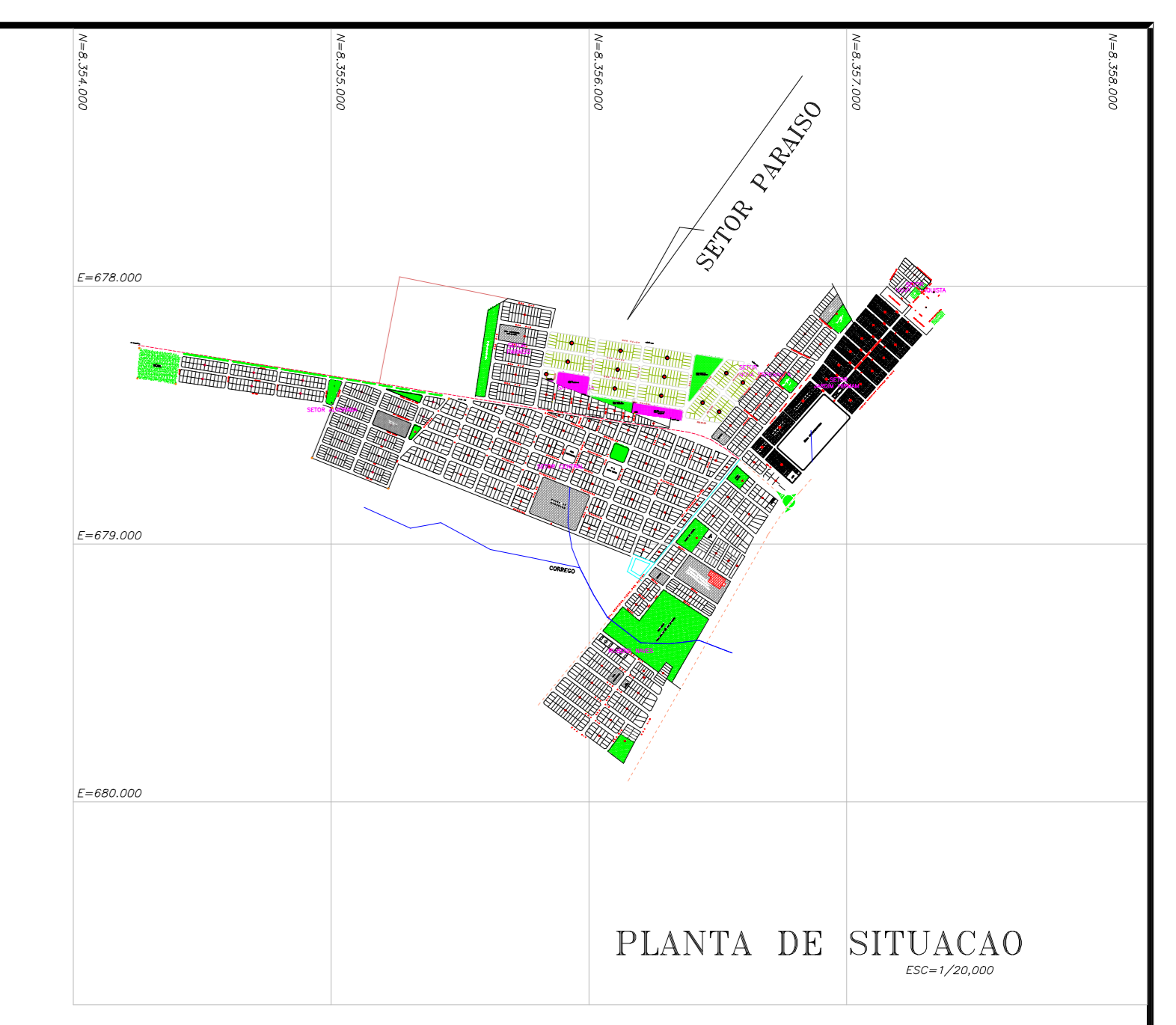

GABARITO DO SISTEMA VIÁRIO

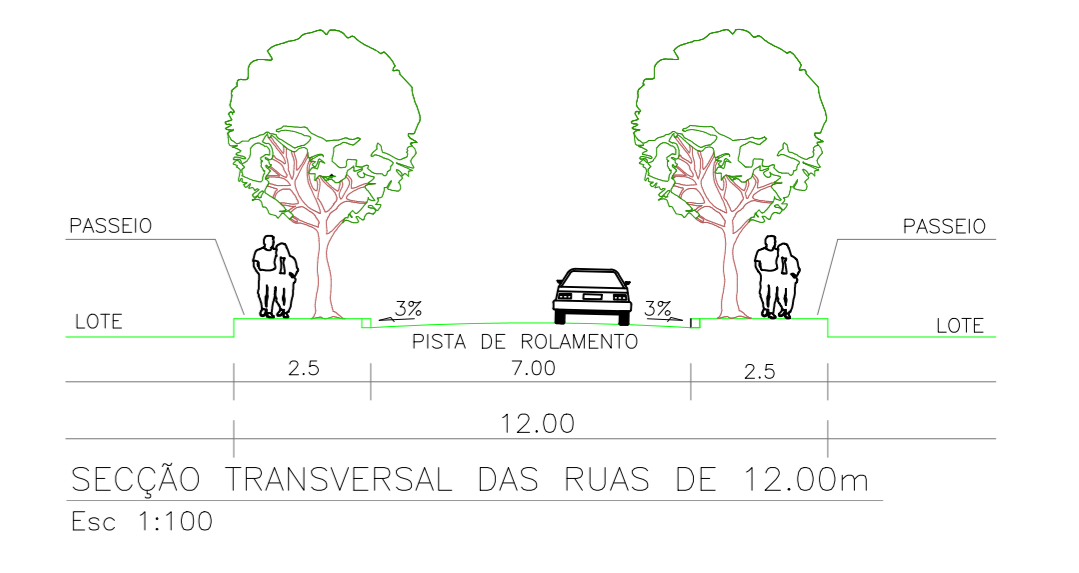

IMPLANTAÇÃO E LOCAÇÃO

SETOR PARAISO

PROP. _____
 PRE. MUN. DE SÃO LUIZ DO NORTE

R.T. _____
 CAMILA HAYANNE MARQUES DOS S. GOMES
 ENG. CIVIL CREA 1014360161 D-GO

QUADRO DEMONSTRATIVO DE ÁREAS

ESPECIFICAÇÕES	No. UNID.	ÁREA em (m ²)	%
TOTAL DE LOTES	80		
SISTEMA VIÁRIO	3		
ÁREA VERDE			
ÁREA INSTITUCIONAL - A.P.M.	--		
TOTAL DA ÁREA LOTEADA		26.540,79 m ²	

APROVAÇÃO:

PREFEITURA DE SÃO LUIZ DO NORTE
 GOVERNO DE MUDANÇA

PROJEÇÃO UNIVERSAL TRANSVERSA DE MERCATOR
 E CONVERGÊNCIA MERIDIANA NO VERTICE 01
 ESCALA MAGNÉTICA

Data: 19/08/2025
 Convergência Meridiana: 47452,480433"
 Declinação Magnética: 0
 Variação Anual: -20"1022,2148"
 Meridiano Central: 51 WGr
 Fator de Escala K: 1,000611191

DIRETORIA DE APROVAÇÃO, AVALIAÇÃO E MONITORAMENTO DE OBRAS
 Processo Nº 027 / 2025
 1. (X) Projeto original;
 2. () Por atualização projeto original;
 3. () Por substituição projeto original;
 4. () Com Parecer Técnico nº _____
 APROVADO
 Em 16 / 10 / 2025
 Analista _____

WILLIAN CASTRO PEREIRA
 ENGENHEIRO CIVIL
 CREA 1021626279D-GO

Área total do terreno: _____ Município: SÃO LUIZ DO NORTE-GOIAS Data: 18/08/2025 Escala: 1/1.000
 Arquivo: setor volta da jurema.dwg Desenho: (62) 98462-2214 e-mail: gocompconsultoria@gmail.com

PRANCHA: 1/1