

| REV. | DESCRIÇÃO | MODIFICADO POR | DATA |
|------|-----------|----------------|------|
| | | | |
| | | | |
| | | | |
| | | | |
| | | | |
| | | | |
| | | | |
| | | | |
| | | | |
| | | | |

| Quadro de Áreas | | | |
|-----------------|--------|-----------------|-----------------|
| Piso de Origem | Cômodo | Área Medida | |
| Nível 0,00 | 01 | ESTAR / COZINHA | 19,10 |
| | 02 | DORM. 01 | 8,40 |
| | 03 | BANHO | 4,44 |
| | 04 | DORM. 02 | 8,40 |
| | 05 | VARANDA | 3,56 |
| | 06 | LAVANDERIA | 3,56 |
| | | TOTAL | 47,46 m² |

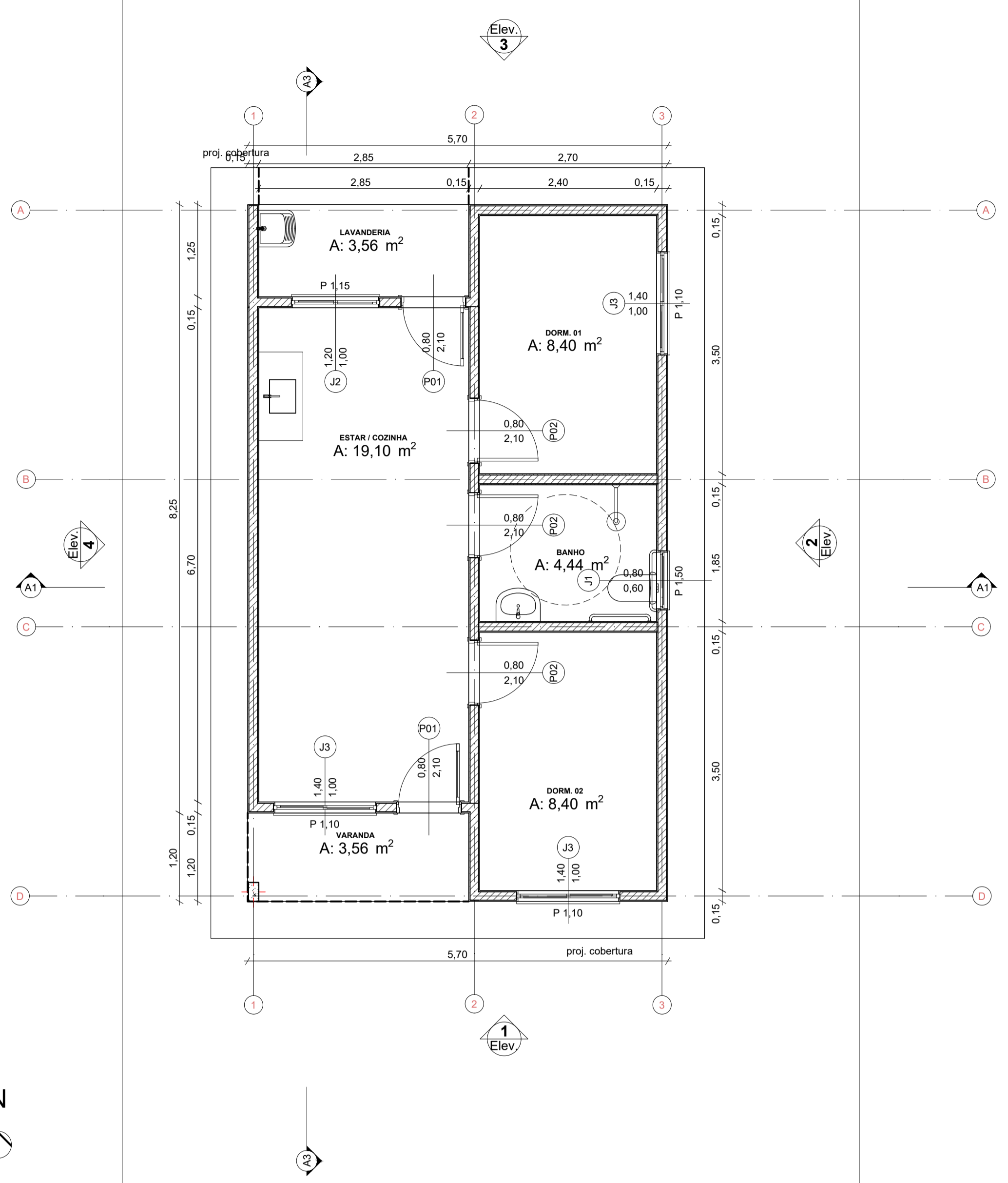

Planta Térreo
1:50

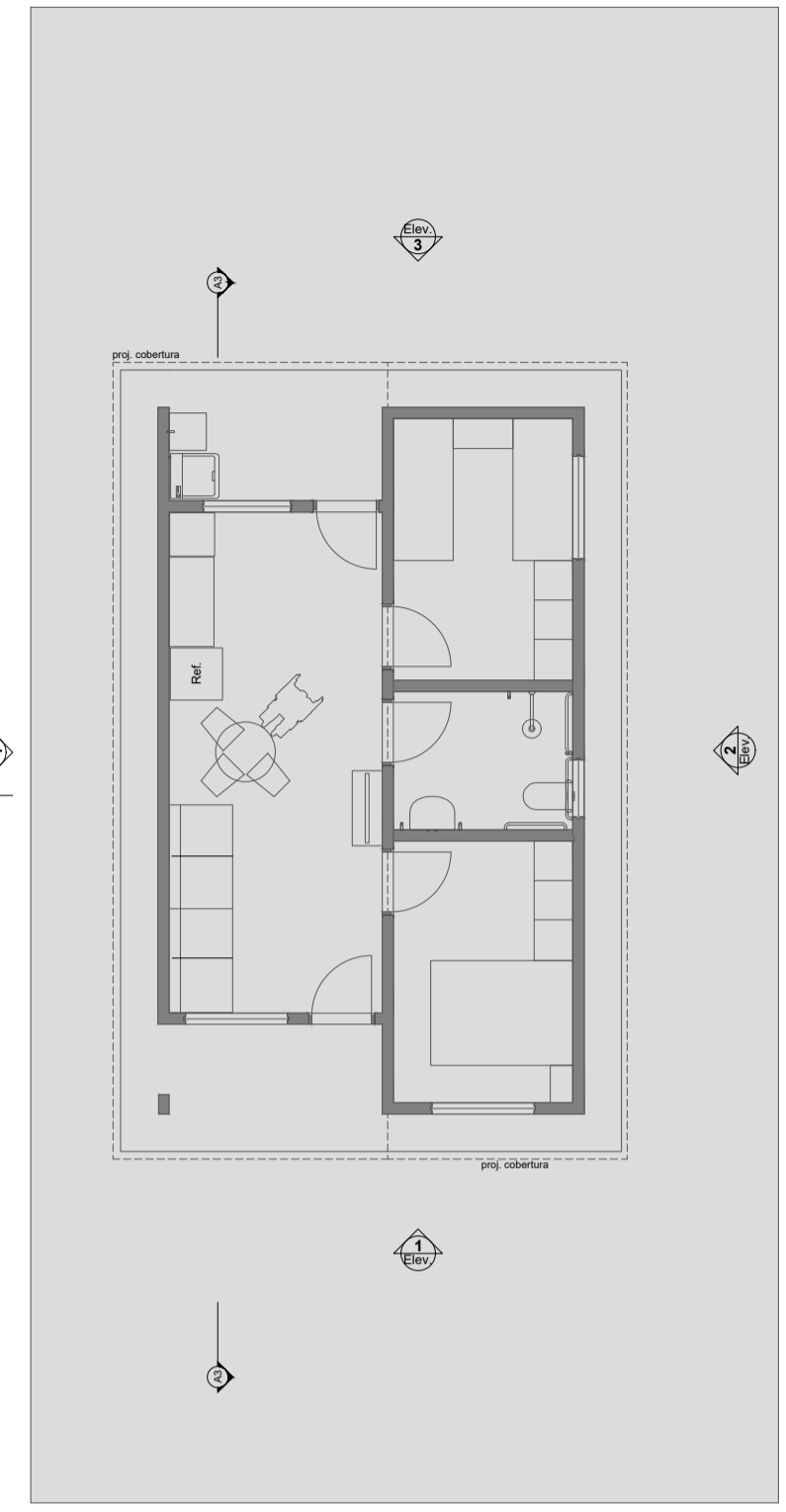

LAYOUT
1:100

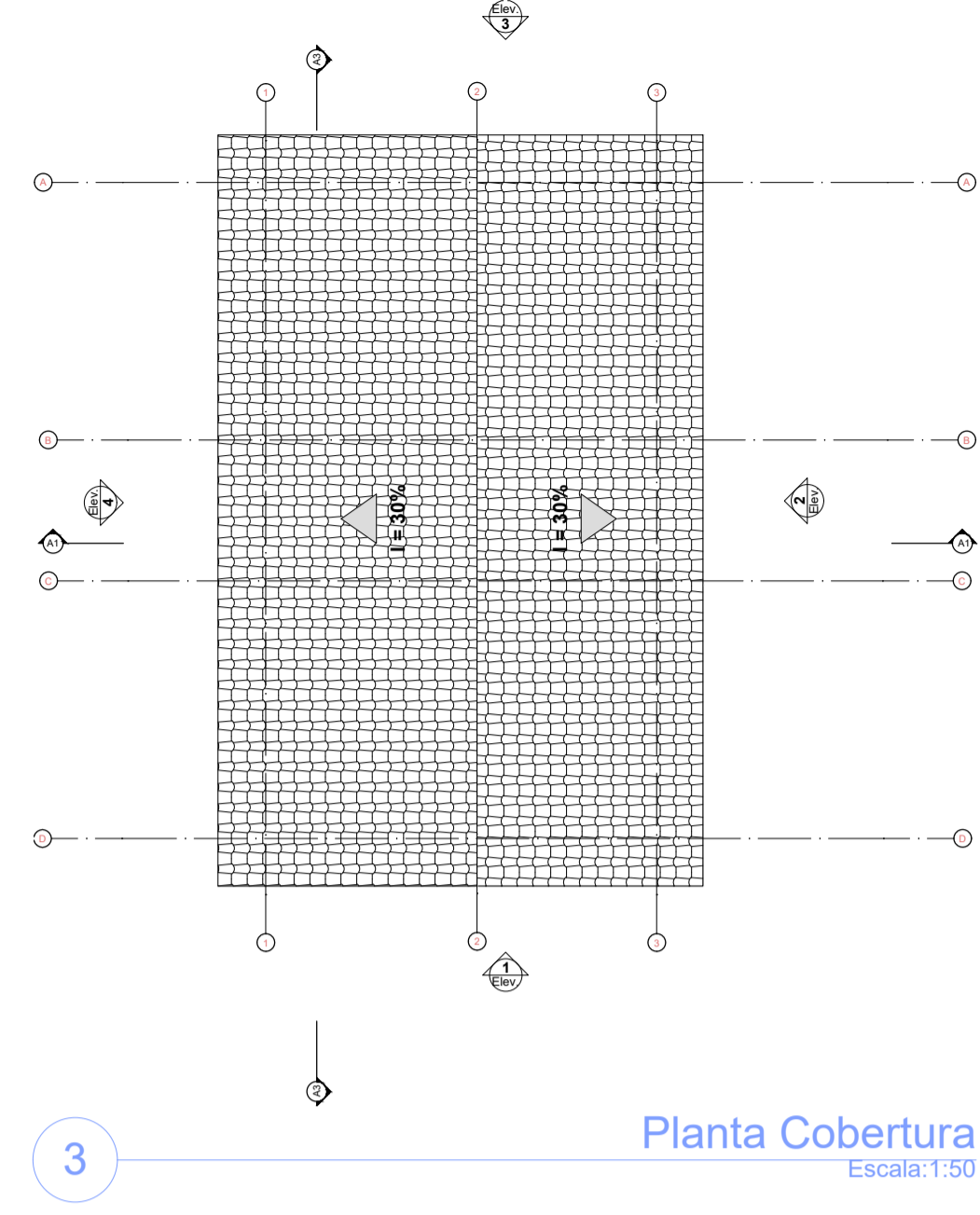

Planta Cobertura
Escala:1:50

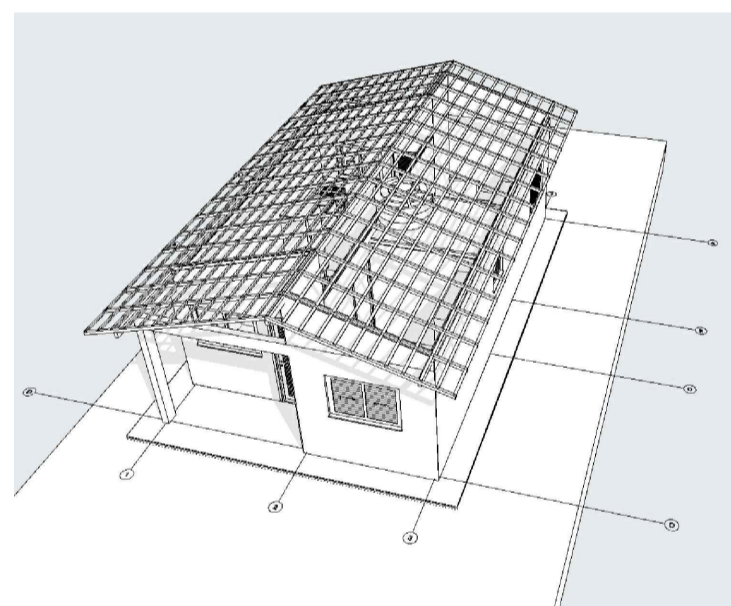

Implantação
Escala:1:200

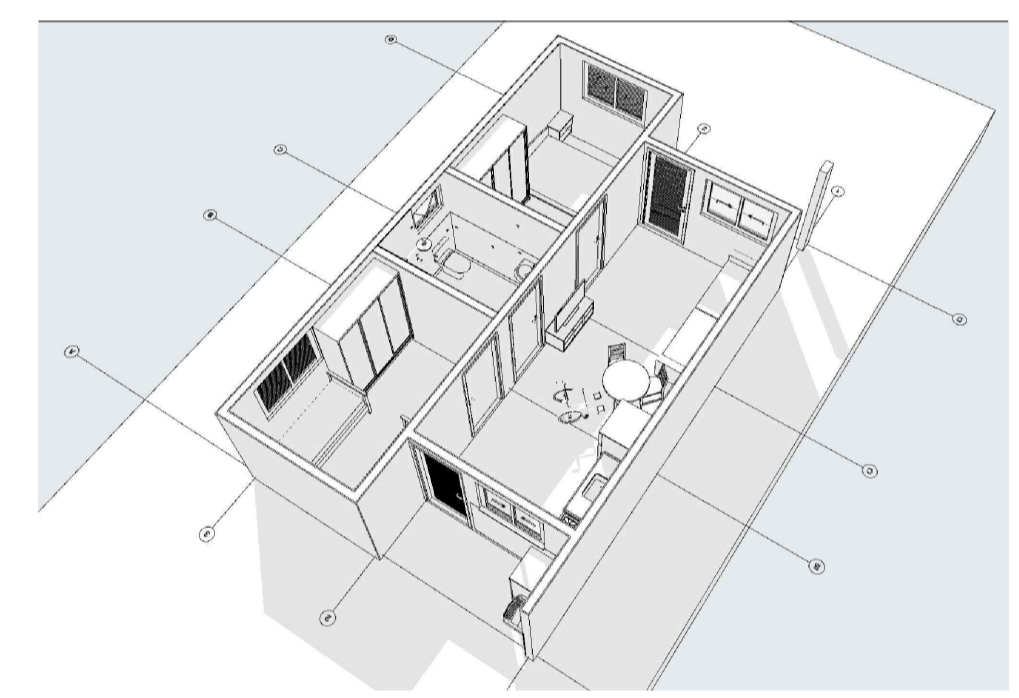

DIRETORIA DE APROVAÇÃO, AVALIAÇÃO E REGISTRO DE OBRAS
 Processo Nº 027 / 2025
 1. EQ Projeto original
 2. I. P. For. Atribuição do Projeto original
 3. I. P. For. Atribuição do Projeto original
 4. I. P. For. Atribuição do Projeto original
 APROVADO
 Em 18 / 09 / 2025.
 Analista

WILLIAN CASTRO PEREIRA
 ENGENHEIRO CIVIL
 CREA 1021626279D-GO



PROJETO ARQUITETÔNICO - 20 UNIDADES HABITACIONAIS - CASAS TÉRREAS ACESSÍVEIS, 2 QUARTOS, ÁREA ÚTIL=47,46m², CONFORME PORTARIA MCID 1416/2023

ENDEREÇO: Rua Morivaldo Vieira da Silva, Bairro Paraíso

CIDADE: São Luiz do Norte ESTADO: Goiás

PROPRIETÁRIO: MUNICÍPIO DE SÃO LUÍZ DO NORTE-GO

RESPONSÁVEL TÉCNICA: CAMILA HAYANNE MARQUES DOS S. GOMES
 ENGENHEIRA CIVIL - CREA 1014360161 D-GO

FASE PROJETO: PL | Projeto Legal ESCALA: INDICADA DIMENSÃO DA FOLHA: A1

CONTEÚDO: LAYOUT, IMPLANTAÇÃO, PLANTA BAIXA, PLANTA DE COBERTURA, CORTES E VISTAS

RESPONSÁVEL: Camilla Hayanne Marques dos S. Gomes Engª Civil - CREA 1014360161 D-GO DATA: 08 de setembro de 2025 FOLHA: 01/01

ARQUIVO DIGITAL: Projeto Arquitetônico - FHNHS GEPAD - São Luiz do Norte REVISÃO: 00

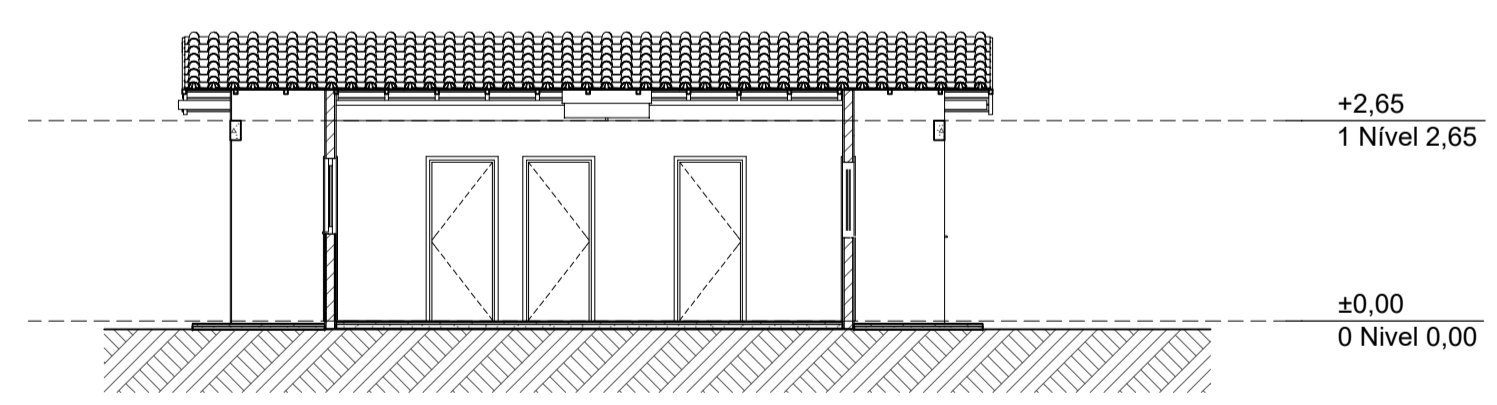

Elevação Frontal
1:100

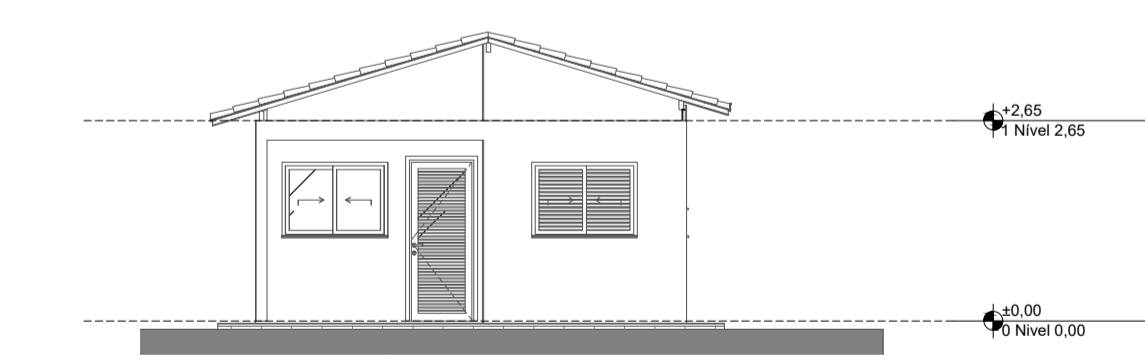

Lateral Direita
1:100

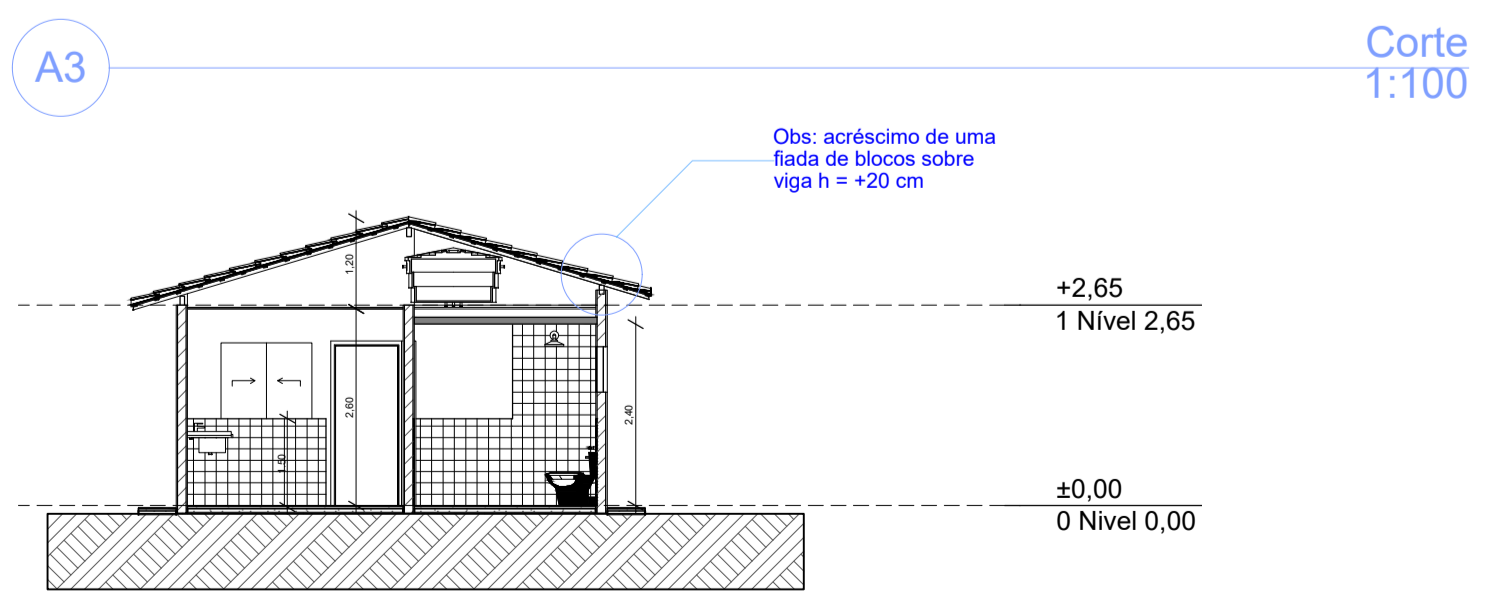

Corte
1:100

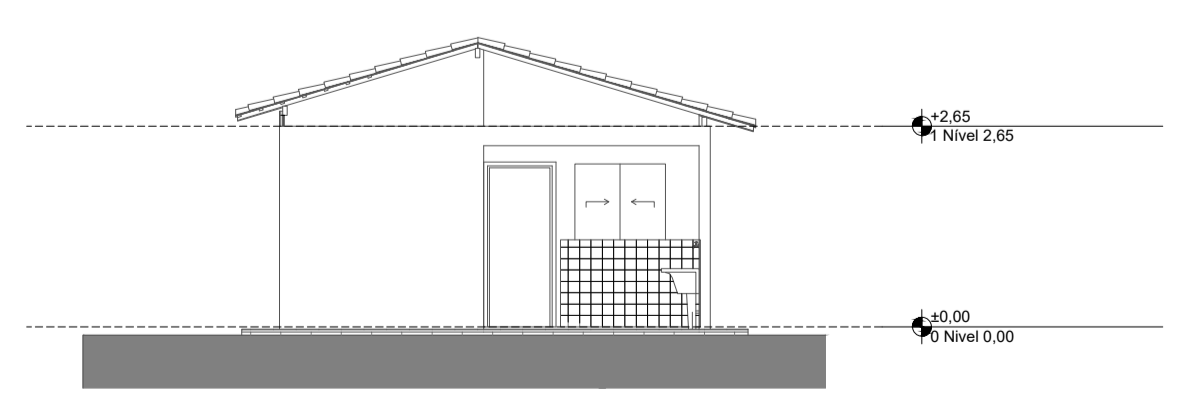

Elevação Posterior
1:100

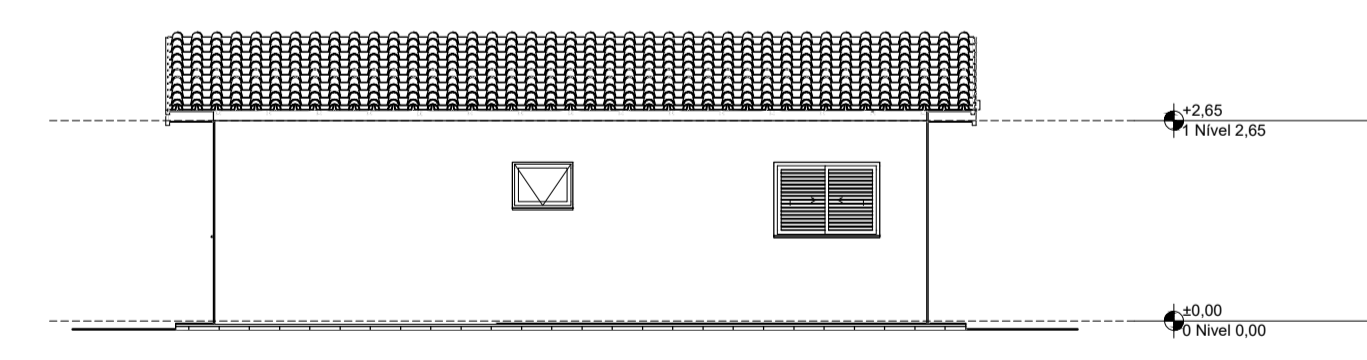

Lateral Esquerda
1:100



Corte
1:100