

GABARITO DO SISTEMA VIÁRIO

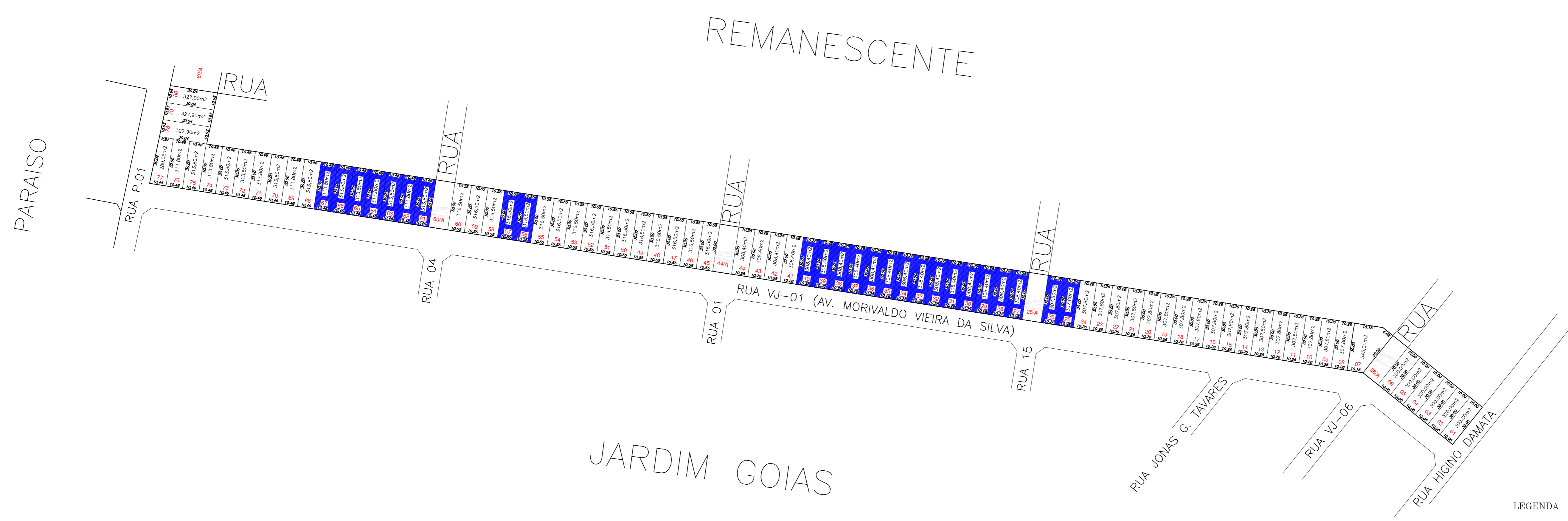

LEGENDA
■ Lotes destinados a construção de 25 Unidades Habitacionais FNHIS

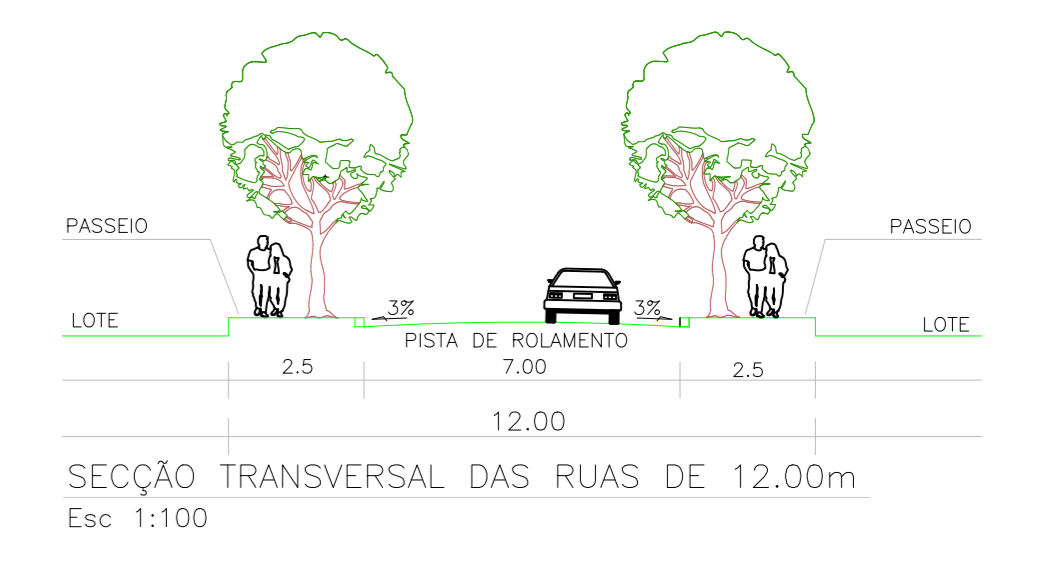
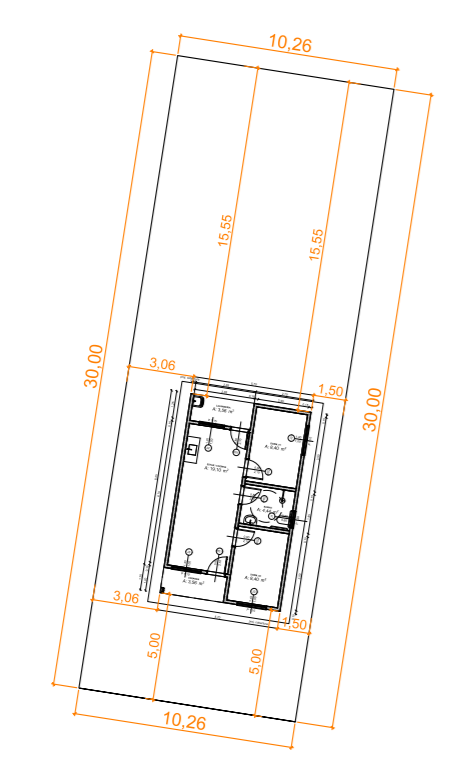

Locação Tipo - Lotes 25 e 26
Escala 1/25

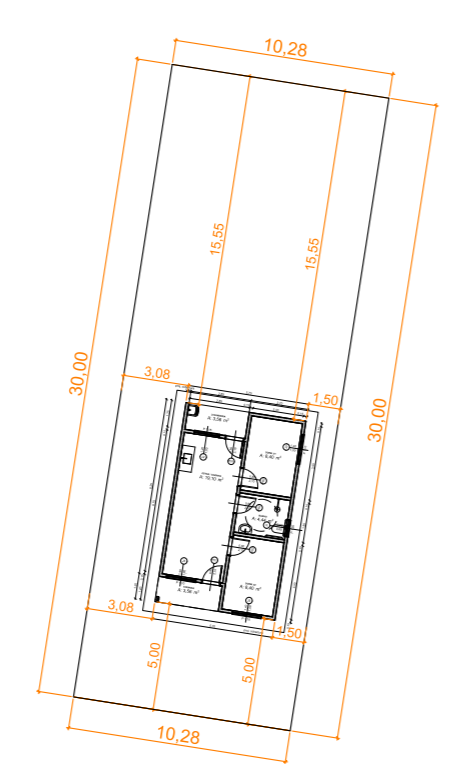

Locação Tipo - Lotes 27 a 40
Escala 1/25

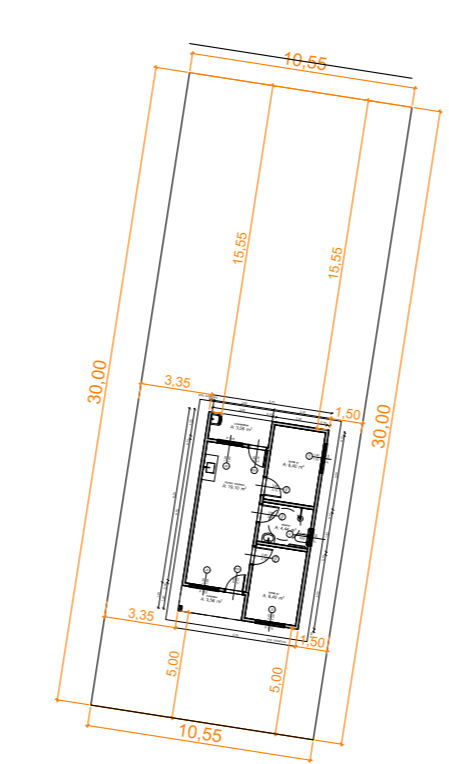

Locação Tipo - Lotes 56 e 57
Escala 1/25

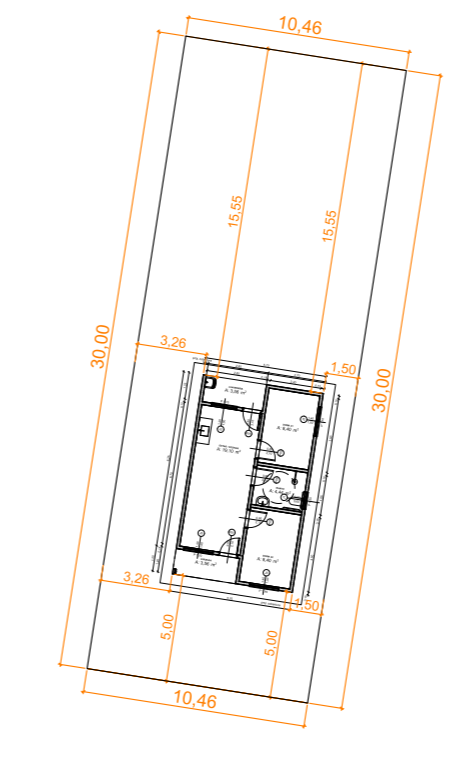

Locação Tipo - Lotes 61 a 67
Escala 1/25

IMPLANTAÇÃO E LOCAÇÃO

SETOR PARAISO

PROP. _____
 PRE. MUN. DE SÃO LUIZ DO NORTE

R/T _____
 CAMILA HAYANNE MARQUES DOS S. GOMES
 ENG. CIVIL CREA 1014360161 D-GO

QUADRO DEMONSTRATIVO DE ÁREAS

ESPECIFICAÇÕES	No. UNID.	ÁREA em (m ²)	%
TOTAL DE LOTES	80		
SISTEMA VIÁRIO	3		
ÁREA VERDE			
ÁREA INSTITUCIONAL - A.P.M.	--		
TOTAL DA ÁREA LOTEADA		26.540,79 m ²	

APROVAÇÃO:

PREFEITURA DE SÃO LUIZ DO NORTE
GOVERNO DE MUDANÇA

PROJEÇÃO UNIVERSAL TRANSVERSA DE MERCATOR E CONVERGÊNCIA MAGNÉTICA NO VERTICE 01

Data: 18/08/2025

Convergência Meridiana: 474452,404833"

Declinação Magnética: 2074022,2144"

Varição Anual: -070'28,2508"

Meridiano Central: 51 WGr

SIRM (ETRIAL - MBRAS-02) (SIRM OFICIAL - SIRGAS-2000)
 Coord. Norte Referência: 16°13'35,478804" S
 68°19'31,142004" W
 Fator de Escala K: 1,0000111491

Município: SÃO LUIS DO NORTE-GOIAS

Data: 18/08/2025

Escala: 1/1.000

Arquivo: setor_volta_da_jurema.dwg

Desenho: (62) 98462-2214

elmar - (62) 98462-2214
e-mail: geosmpconsultoria@gmail.com

PRANCHA: 1/1

DIRETORIA DE APROVAÇÃO, AVALIAÇÃO E MONITORAMENTO DE OBRAS

Processo Nº: 025 / 2025

1) Projeto original

2) Por implantação, projeto original

3) Por aprovação do Projeto original

4) Com Parecer Técnico nº _____

Em: 021 / 10 / 2025

Assinatura: _____

WILLIAN CASTRO PEREIRA
 ENGENHEIRO CIVIL
 CREA 1021626279D-GO