

REV.	DESCRIÇÃO	MODIFICADO POR	DATA

Quadro de Áreas			
Piso de Origem	Cômodo	Área Medida	
Nível 0,00	01	ESTAR / COZINHA	19,10
	02	DORM. 01	8,40
	03	BANHO	4,44
	04	DORM. 02	8,40
	05	VARANDA	3,56
	06	LAVANDERIA	3,56
		TOTAL	47,46 m²

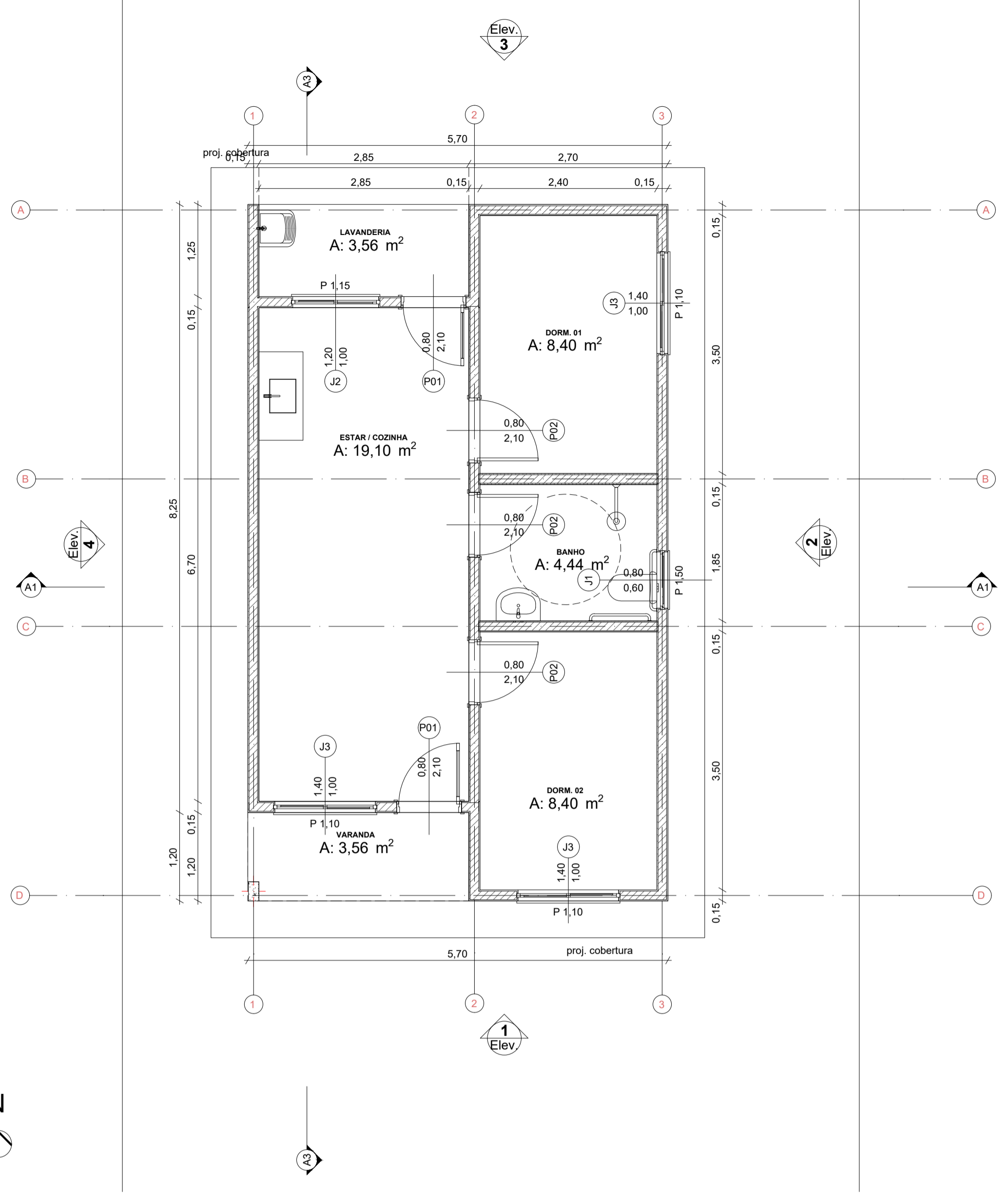

0 Planta Térreo
Escala: 1:50

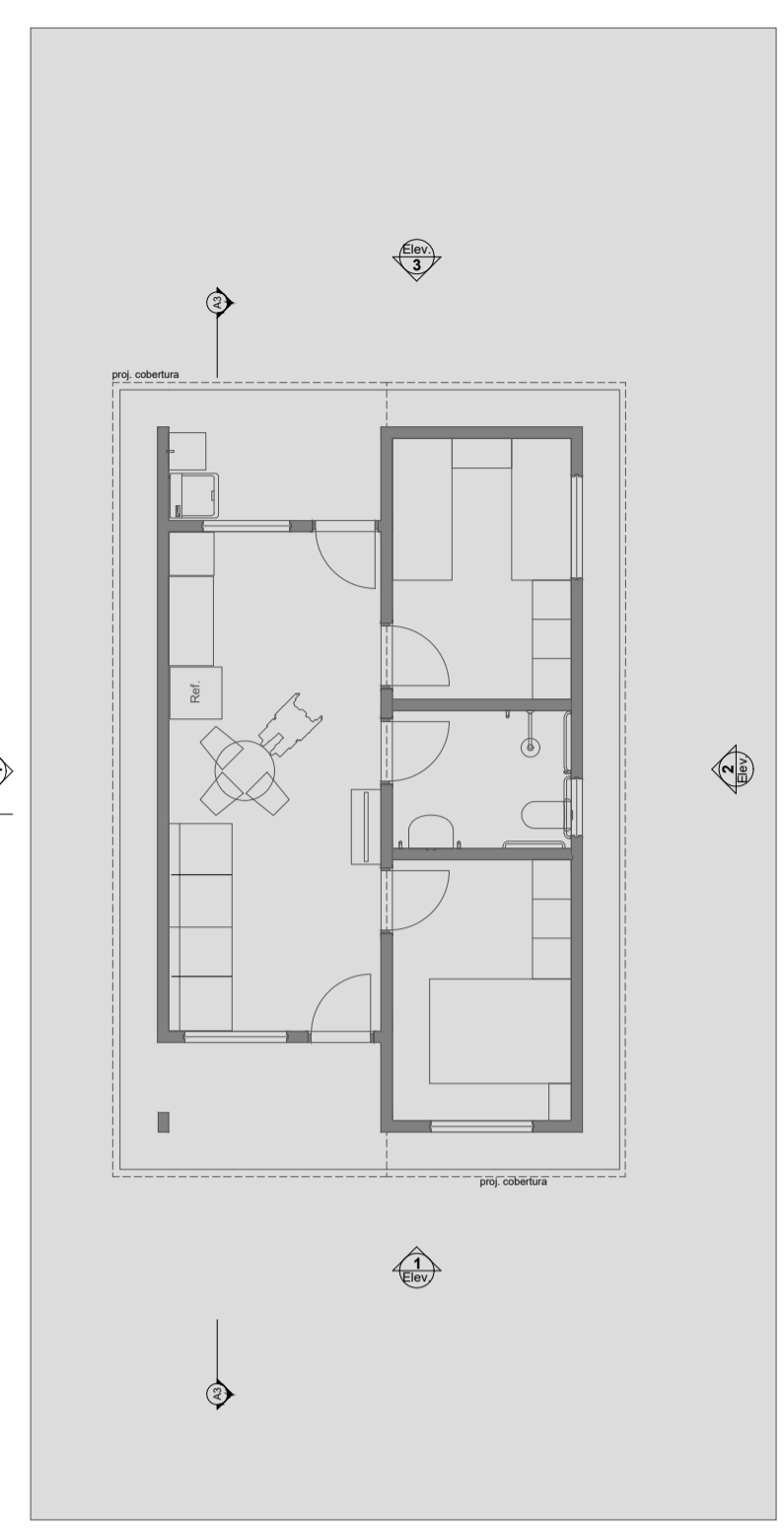

1 LAYOUT
Escala: 1:100

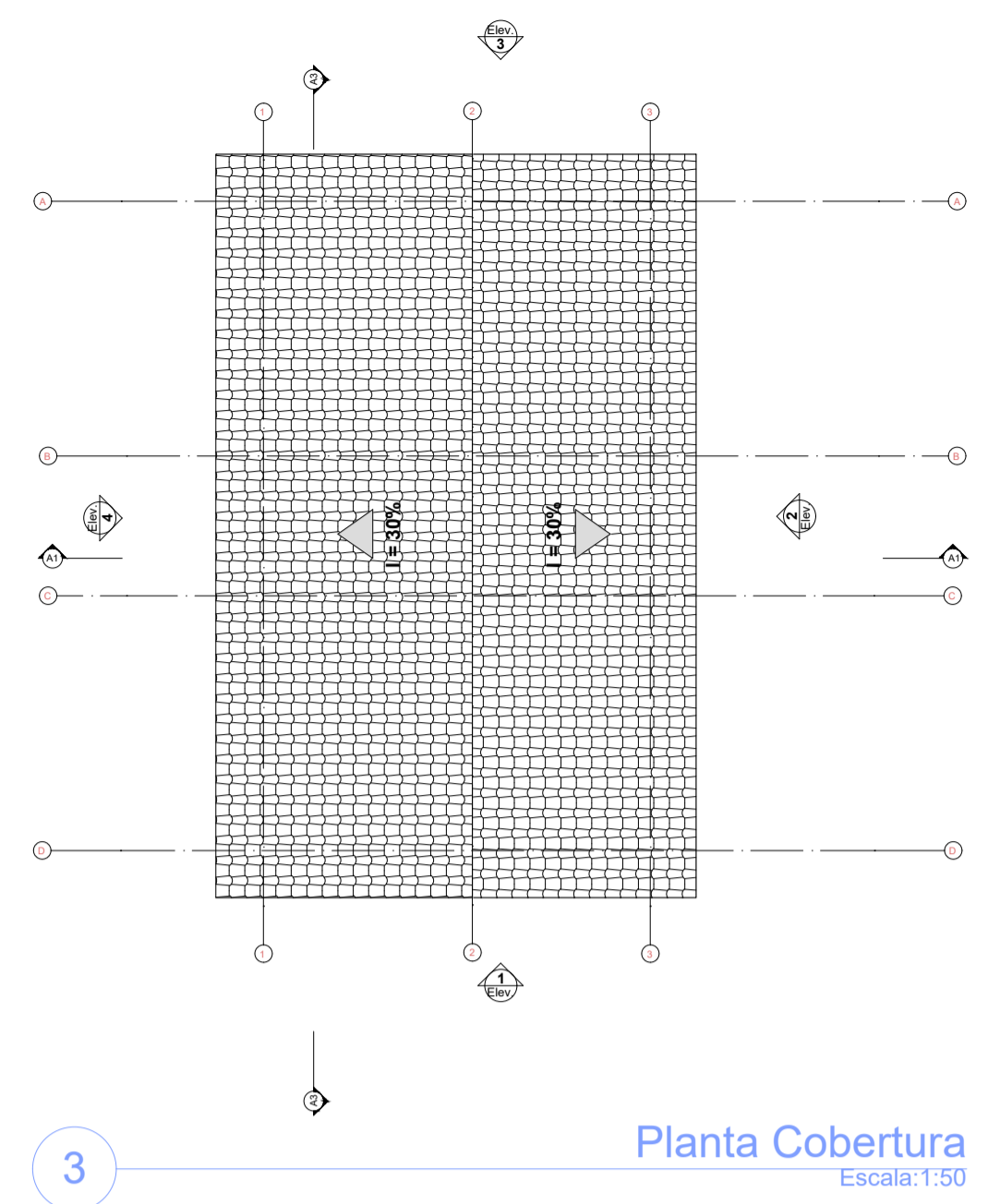

3 Planta Cobertura
Escala: 1:50

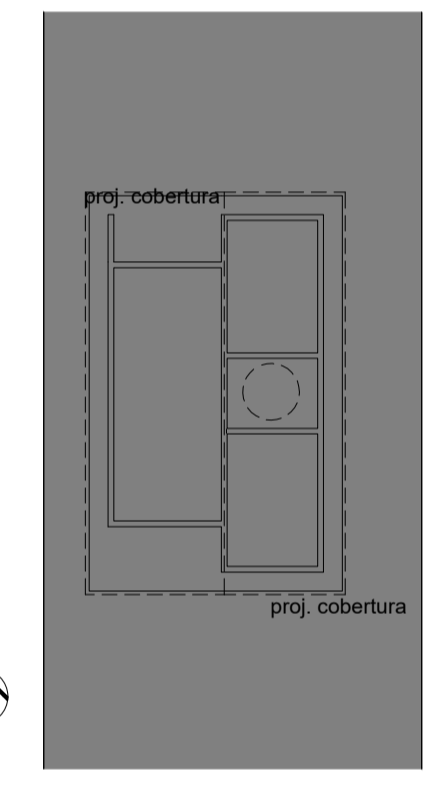
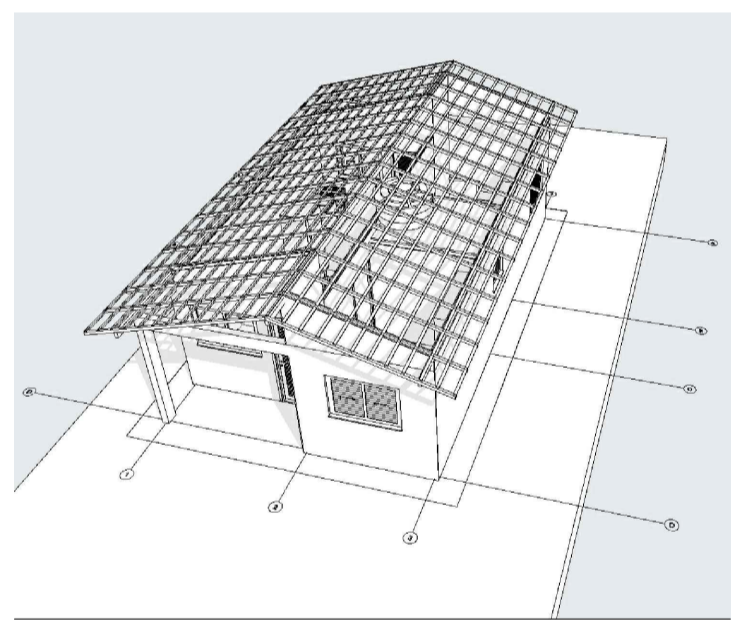

2 Implantação
Escala: 1:200

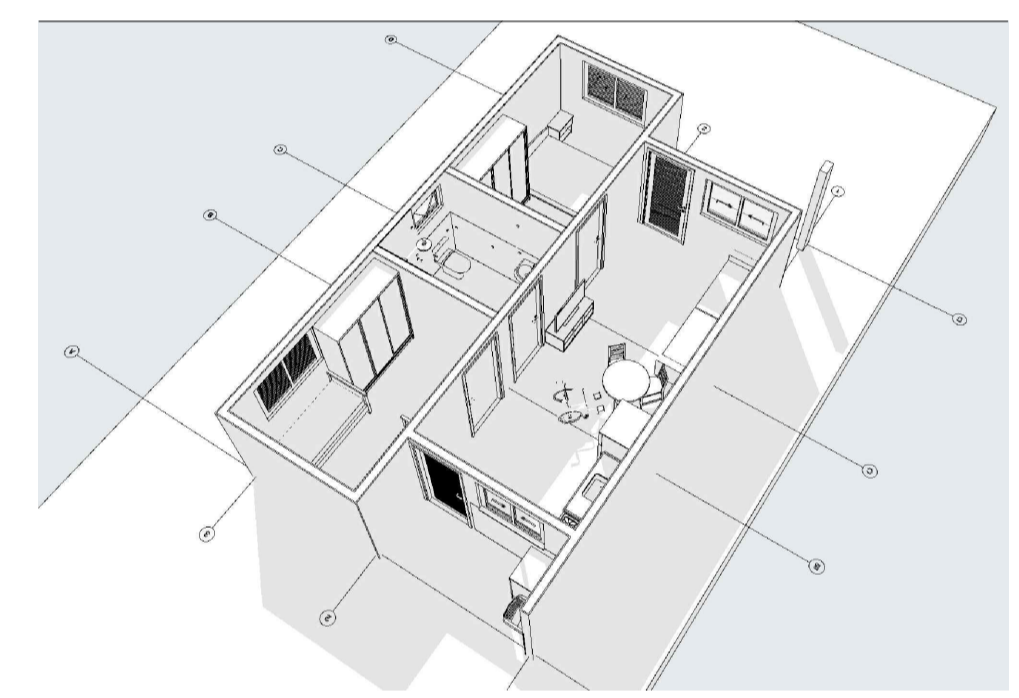

DIRETORIA DE ATRIBUIÇÃO, REGULAÇÃO E REGISTRO DE SERVIÇOS
RECONHECIMENTO DE TÍTULOS
Processo nº 025 / 2023
1) Por solicitação, prazo original
2) Por solicitação, prazo original
3) Por solicitação, prazo original
APROVADO
Em 22/07/2023
Assinatura

WILLIAN CASTRO PEREIRA
ENGENHEIRO CIVIL
CREA 10216262760-GO

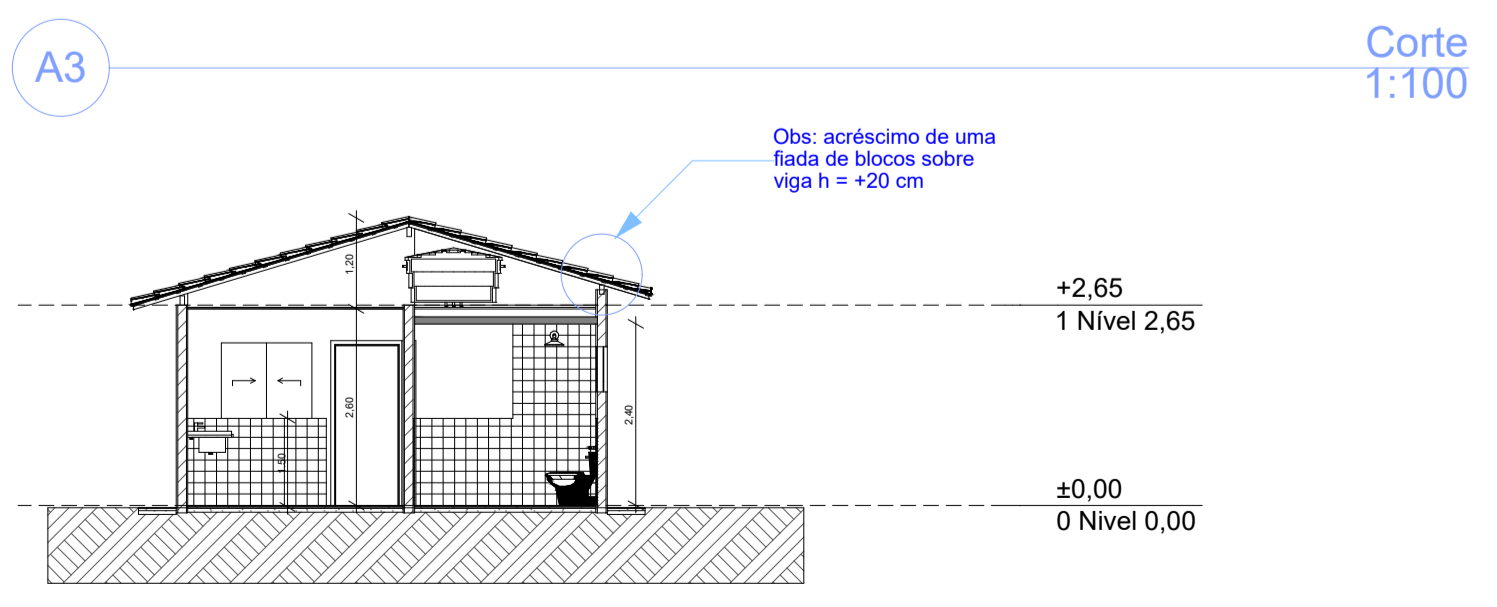
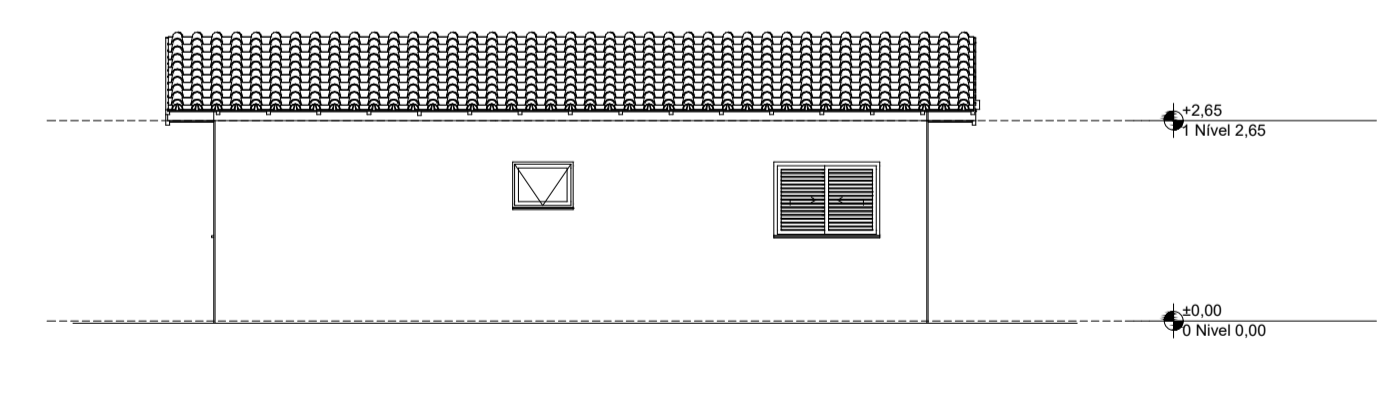
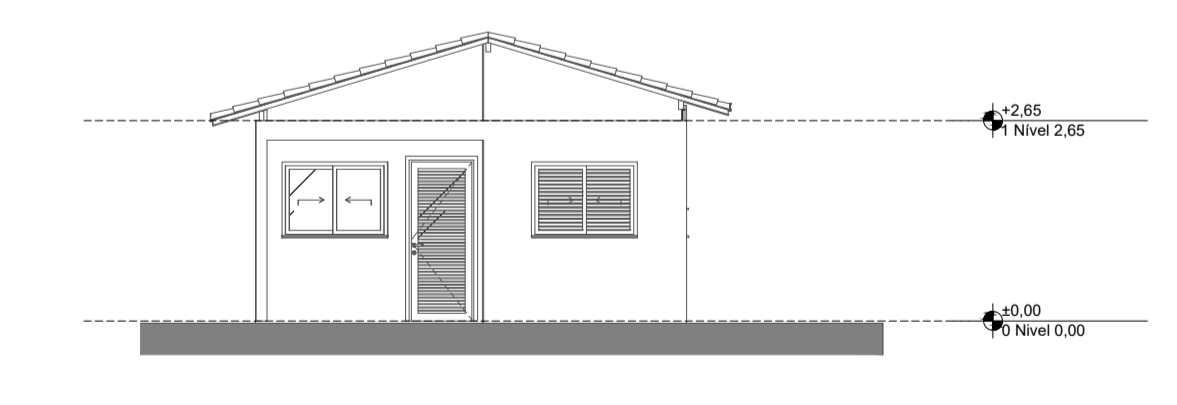
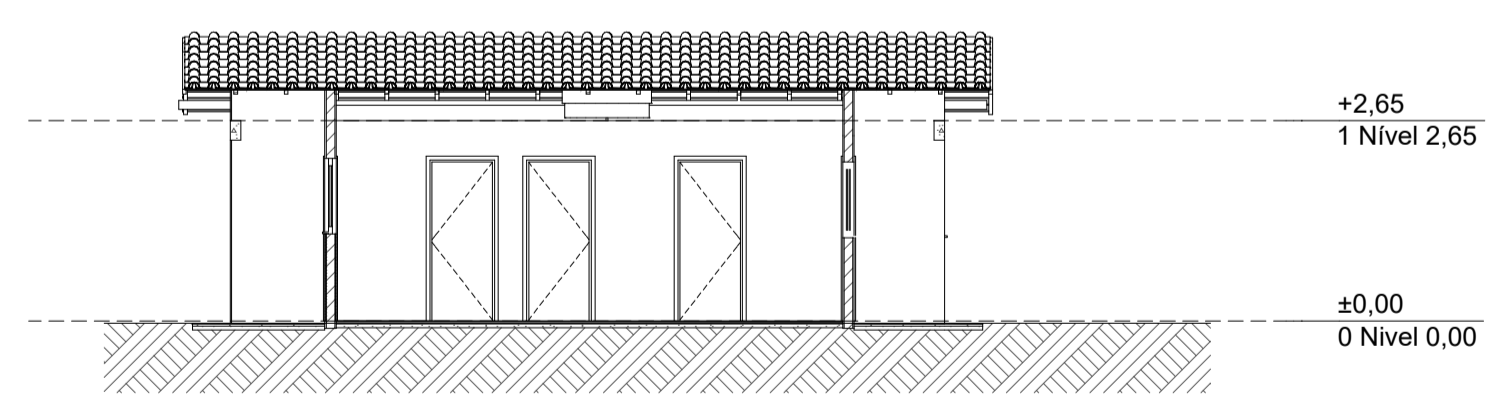

1 Elevação Frontal
Escala: 1:100

2 Lateral Direita
Escala: 1:100

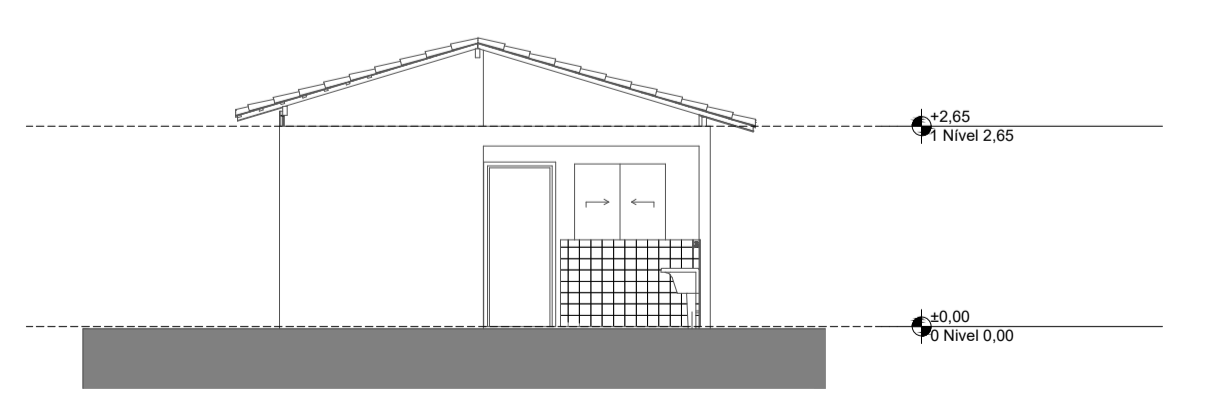

3 Elevação Posterior
Escala: 1:100

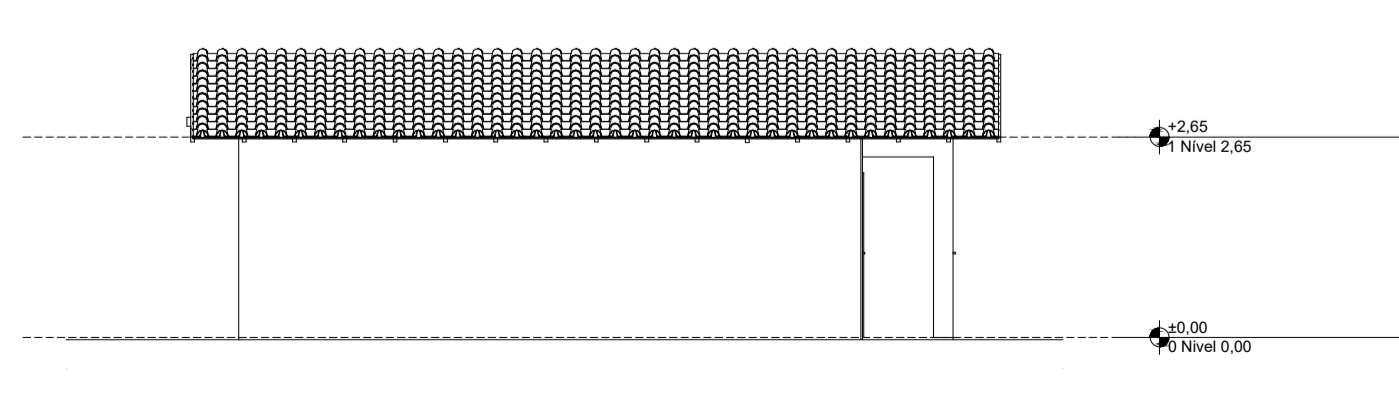

4 Lateral Esquerda
Escala: 1:100

A1 Corte
Escala: 1:100

GOVERNO DE SÃO LUÍZ DO NORTE
A CIDADE QUE DÁ CERTO

PROJETO ARQUITETÔNICO - 25 UNIDADES HABITACIONAIS - CASAS TÉRREAS ACESSÍVEIS, 2 QUARTOS, ÁREA ÚTIL = 47,46m², CONFORME PORTARIA MCID 1416/2023

ENDEREÇO: Rua Morivaldo Vieira da Silva (VJ-01), Gleba 1, Bairro Paraíso

CIDADE: São Luiz do Norte ESTADO: Goiás

PROPRIETÁRIO: MUNICÍPIO DE SÃO LUÍZ DO NORTE-GO

RESPONSÁVEL TÉCNICA: CAMILA HAYANNE MARQUES DOS S. GOMES
ENGENHEIRA CIVIL - CREA 1014360161 D-GO

FASE PROJETO: **PL | Projeto Legal** ESCALA: INDICADA DIMENSÃO DA FOLHA: **A1**

CONTEÚDO: LAYOUT, IMPLANTAÇÃO, PLANTA BAIXA, PLANTA DE COBERTURA, CORTES E VISTAS

RESPONSÁVEL: Camila Hayanne Marques dos S. Gomes Engª Civil - CREA 1014360161 D-GO DATA: 07 de julho de 2023 FOLHA: 01/01

ARQUIVO DIGITAL: Projeto Arquitetônico - FNHIS GEPAD - São Luiz do Norte REVISÃO: 00