

46 CORTE R1  
Escala: 1:50

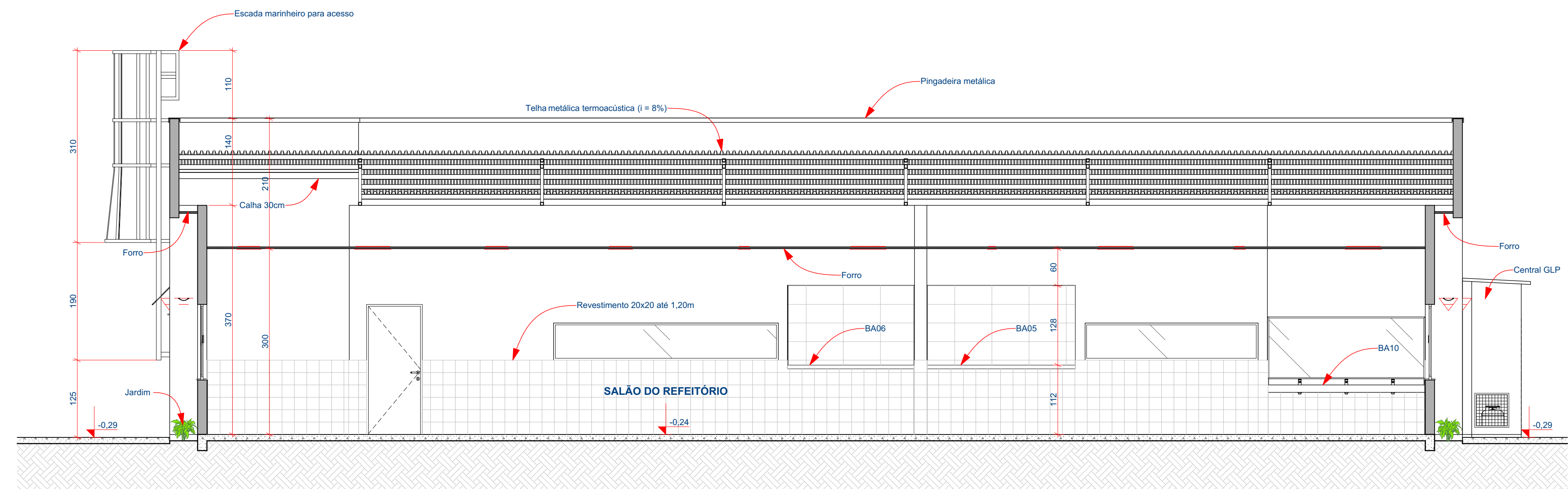

47 CORTE R2  
Escala: 1:50

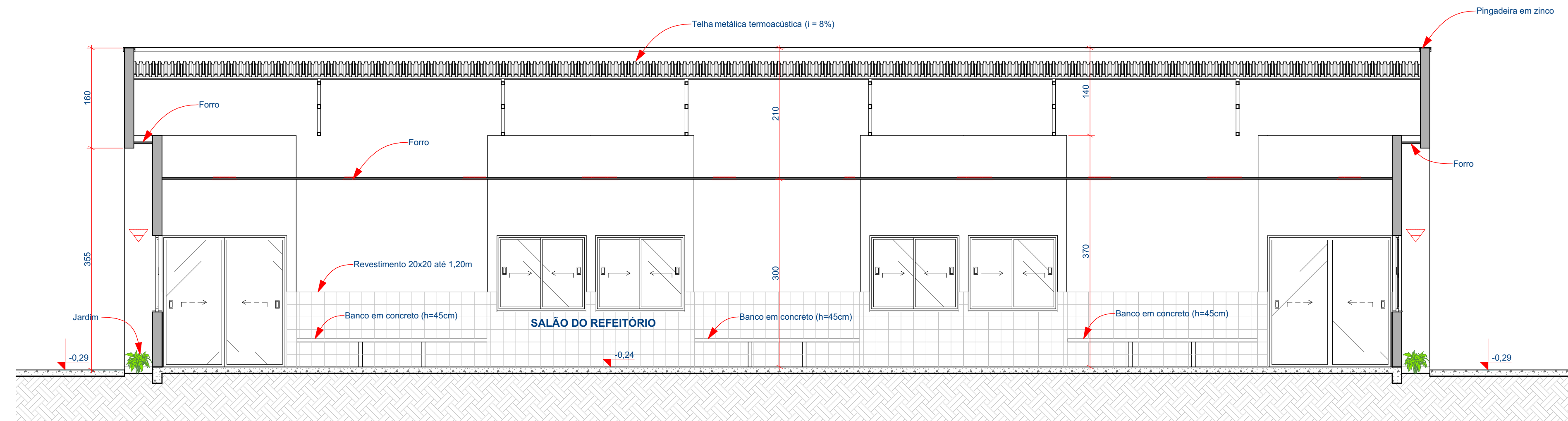

48 CORTE R3  
Escala: 1:50

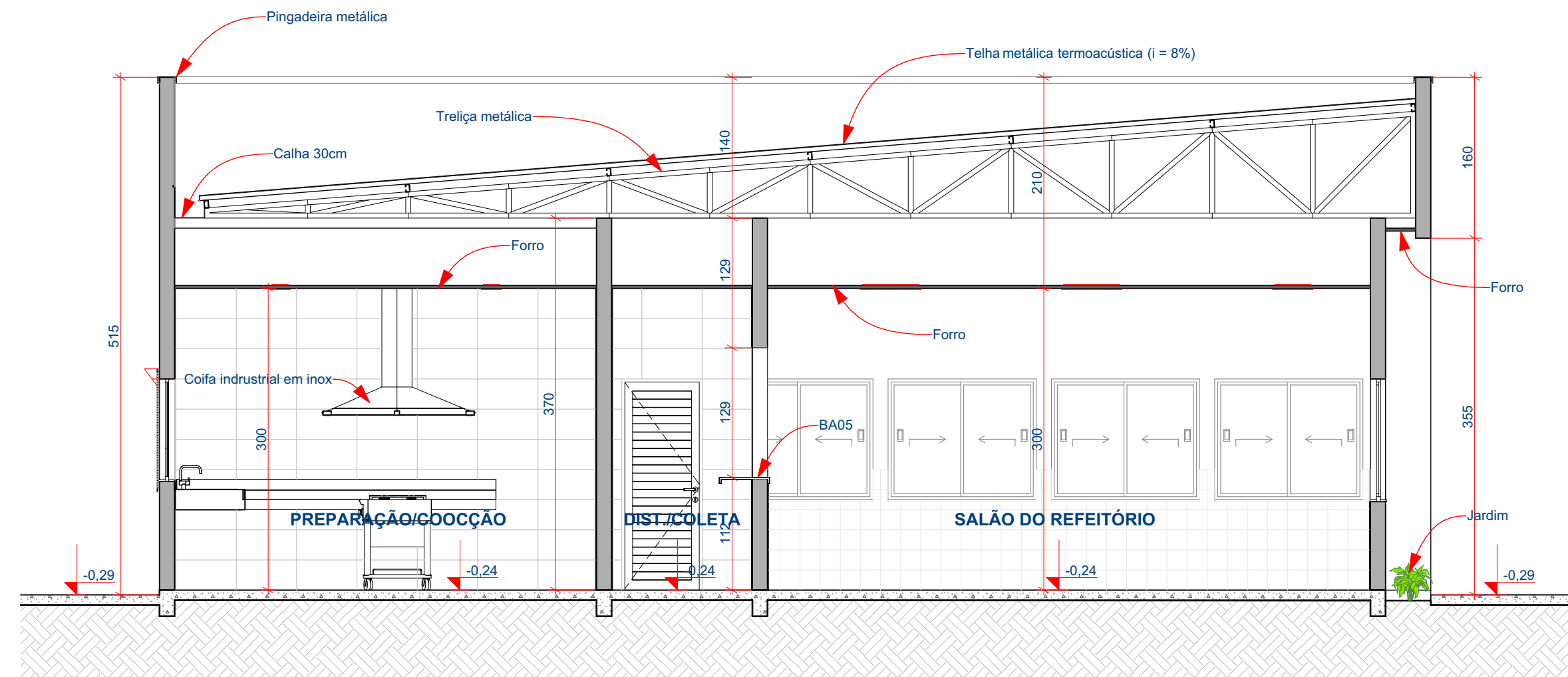

49 CORTE R4  
Escala: 1:50

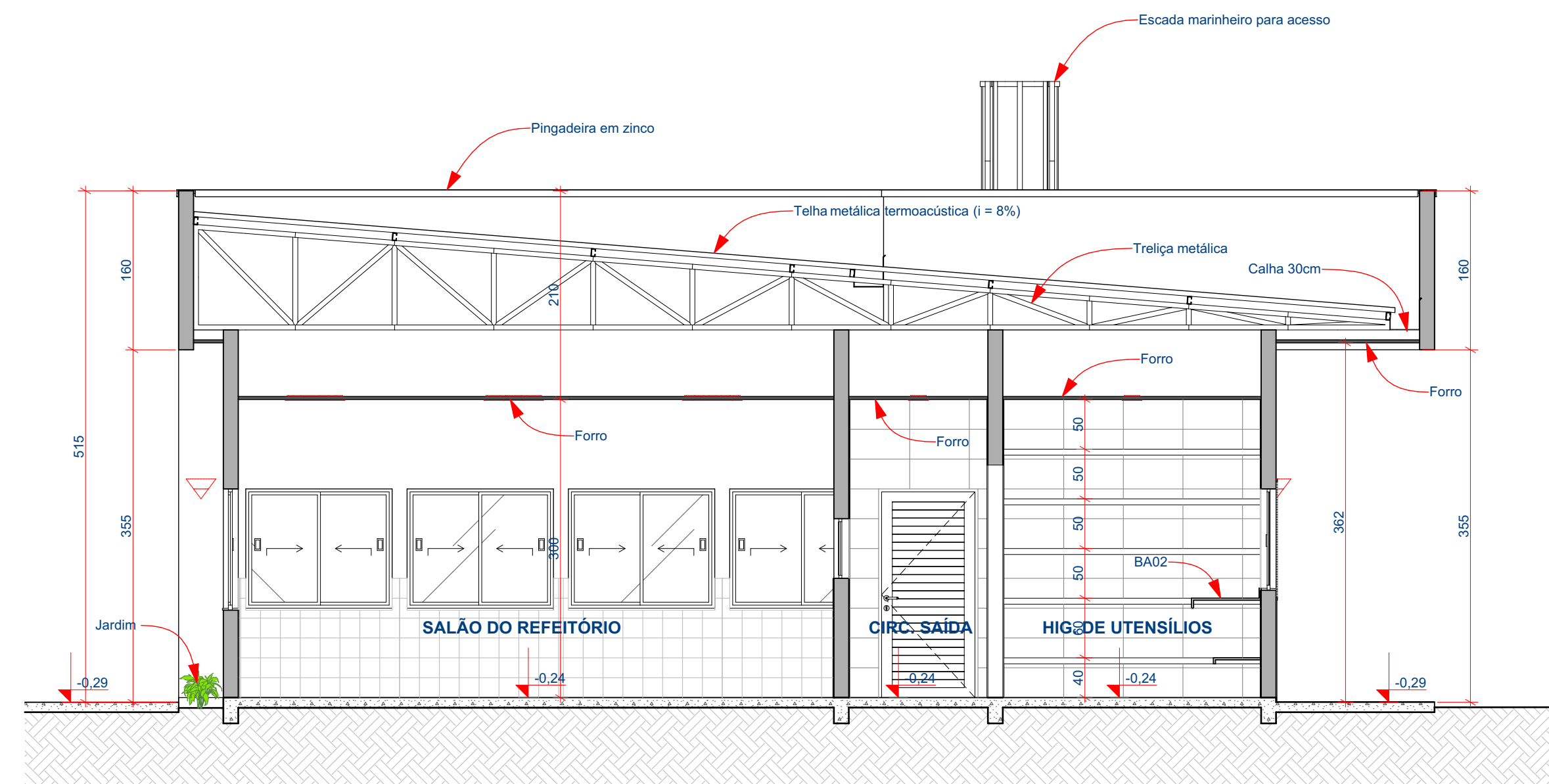

50 CORTE R5  
Escala: 1:50

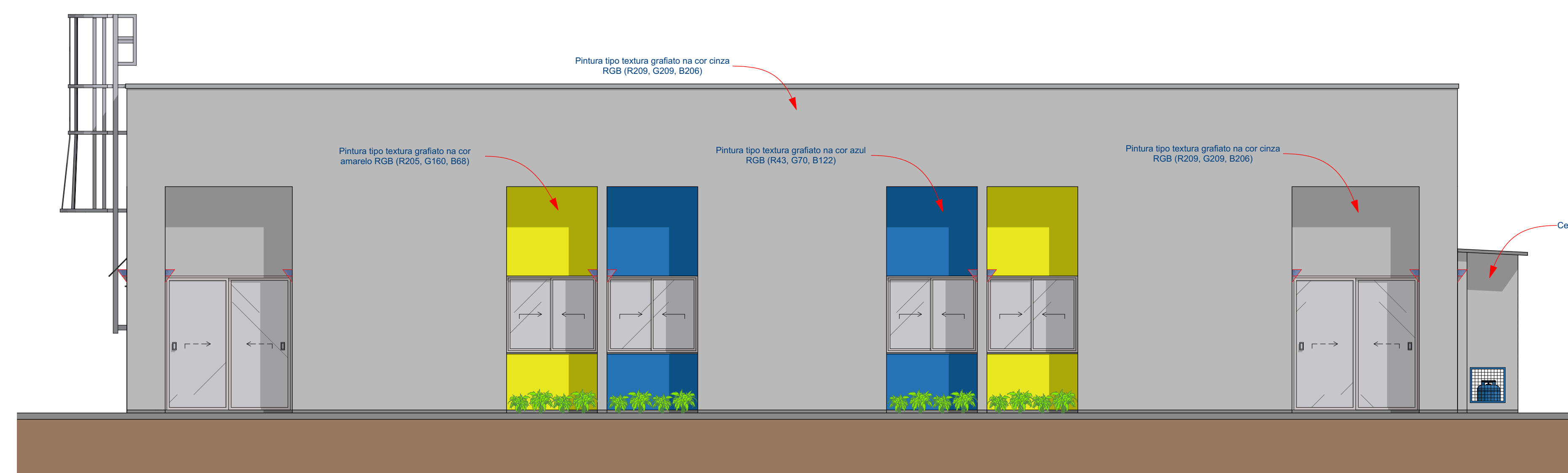

51 FACHADA 1  
Escala: 1:50

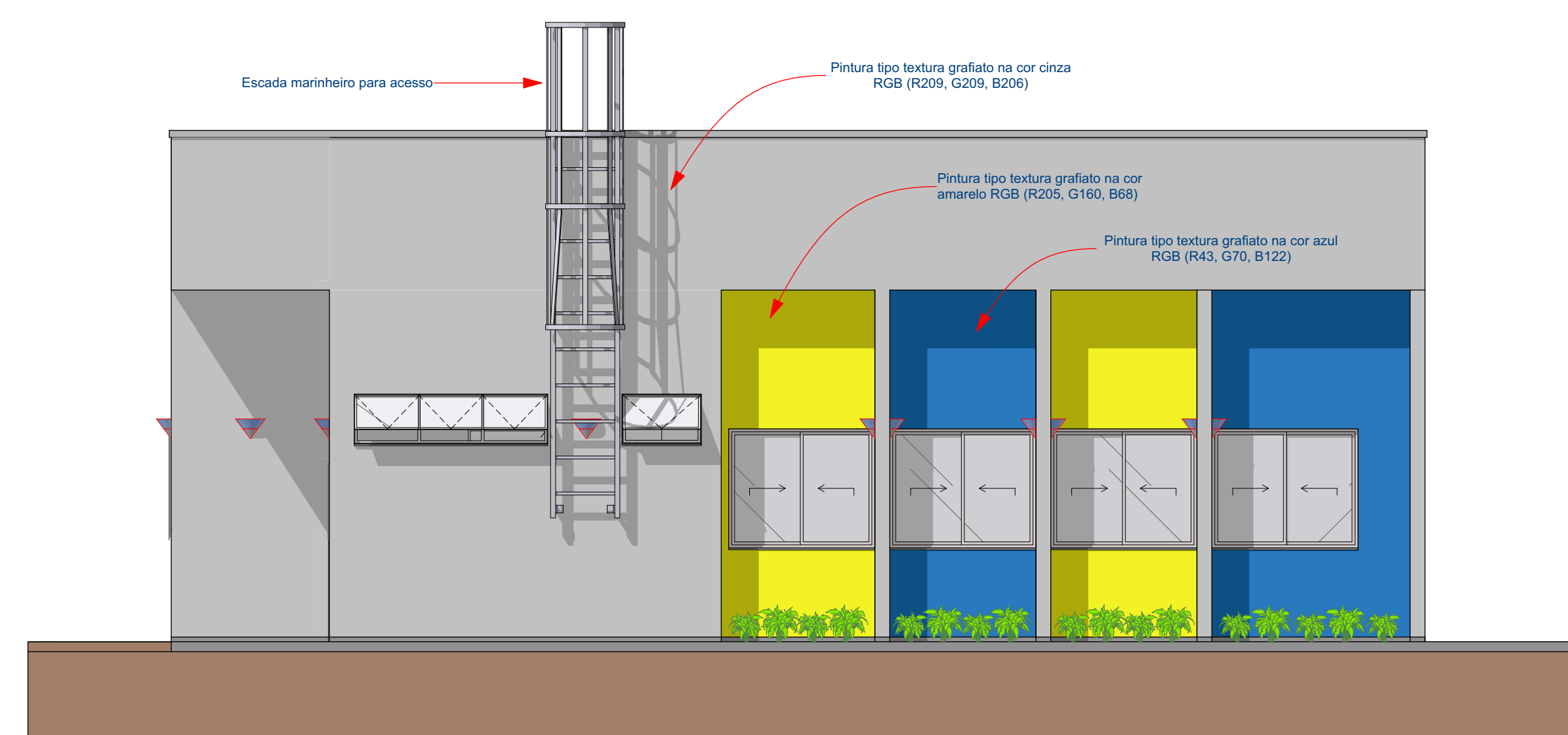

52 FACHADA 2  
Escala: 1:50

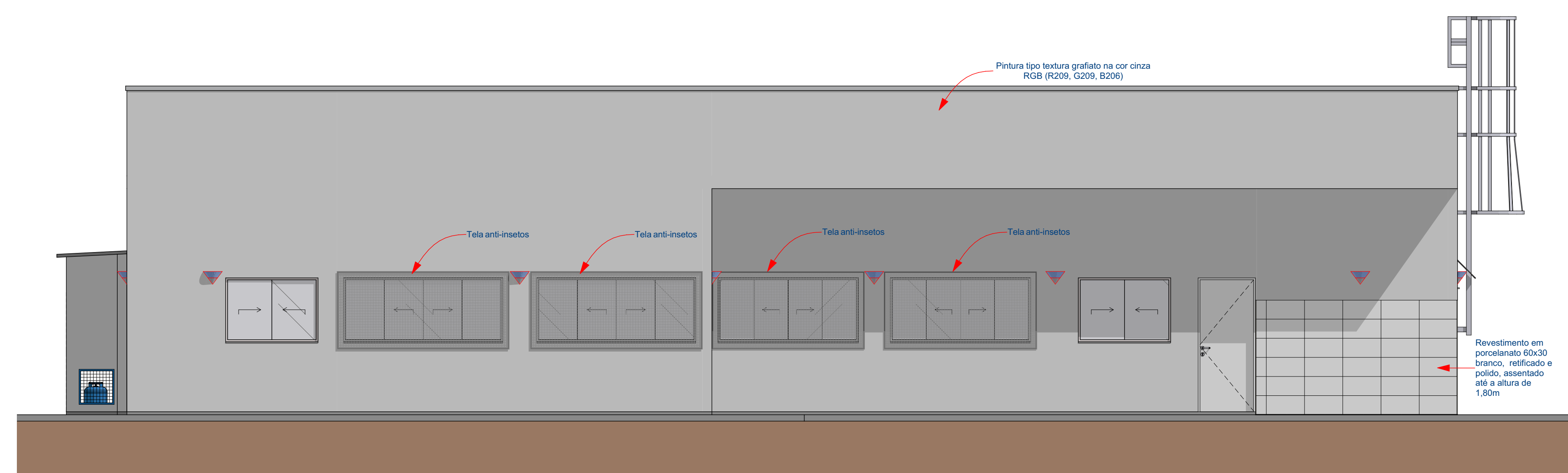

53 FACHADA 3  
Escala: 1:50

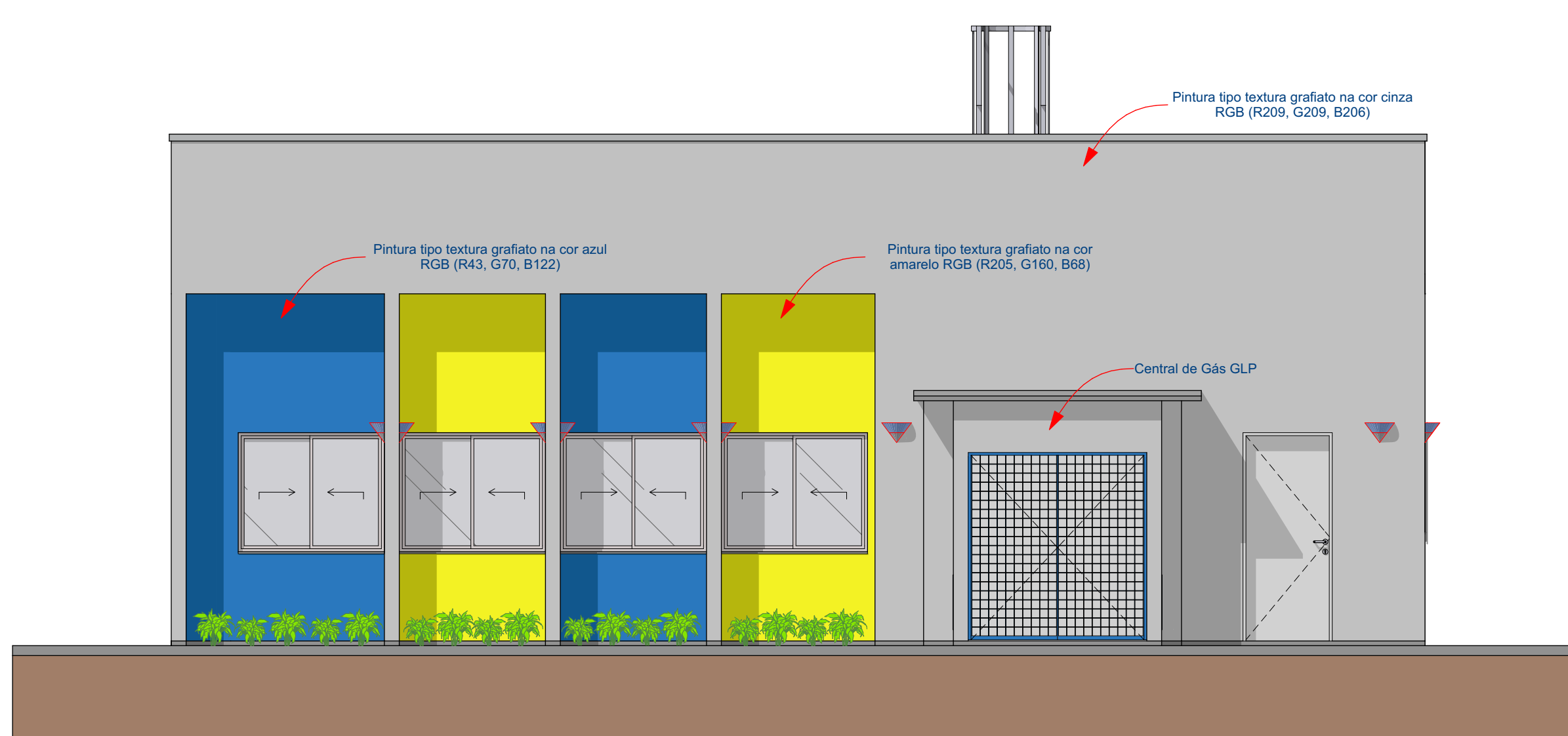

54 FACHADA 4  
Escala: 1:50

Nº Revisão	Descrição	Elaborado por	Data

PREFEITURA	BOMBEIRO - CBMTO
------------	------------------

SECRETARIA DA EDUCAÇÃO **TOCANTINS**  
GOVERNO DO ESTADO

DISCIPLINA: **ARQUITETURA**

OBRA: REFORMA GERAL FOLHA 10/12

INSTITUIÇÃO: COLÉGIO ESTADUAL LAGOA DA CONFUSÃO  
 ENDEREÇO: Avenida Vicente Barbosa nº91, Centro, 77493-000 - Lagoa da Confusão-TO  
 PROPRIETÁRIO: SECRETARIA DE ESTADO DA EDUCAÇÃO

\*1 ASSINATURA POR PRODUÇÃO: SECRETARIA DE ESTADO DA EDUCAÇÃO

QUADRO DE ÁREAS:	ASS:
ÁREA DO TERRENO: 4.860,00 m²	DIRETORIA DE INFRAESTRUTURA E OBRAS
ÁREA CONSTRUÍDA EXISTENTE: 2.078,92 m²	AUTOR DO PROJETO:  EDO JUANES CRUZ DOS SANTOS
ÁREA DE AMPLIAÇÃO:	ARQUITETO USUÁRIA
- QUANTIA PADRÃO: 34,65 m²	Ezio Joanes Cruz dos Santos - CAU/TO Nº A169948-2
- CENTRAL DE GÁS (GLP) PADRÃO: 1,44 m²	AUTORA DE EXECUÇÃO/FISCALIZAÇÃO
- AMPLIAÇÃO DE SALAS: 281,91 m²	ENGR. CIVIL CREIA
- REFEITÓRIO COMPACTO SEDUC: 206,63 m²	
ÁREA TOTAL DE AMPLIAÇÃO: 552,53 m²	
ÁREA CONSTRUÍDA TOTAL: 2.631,45 m²	

CONTEÚDO DA FOLHA: **CORTES E FACHADAS (REFEITÓRIO)**

CADASTRO: \_\_\_\_\_ DATA: 18/02/2025 DESENHO: Ezio Joanes Cruz dos Santos ARQUIVO: REFEITÓRIO PADRÃO.phn

\* OBSERVAÇÃO: A SECRETARIA DA EDUCAÇÃO, POR MEIO DE SUA DIRETORIA DE OBRAS, DISPOE DE ALGUNS MODELOS PRÉ-CONCRETADOS DE