

03 CORTE A1 (AS BUILD)
Escala: 1:100

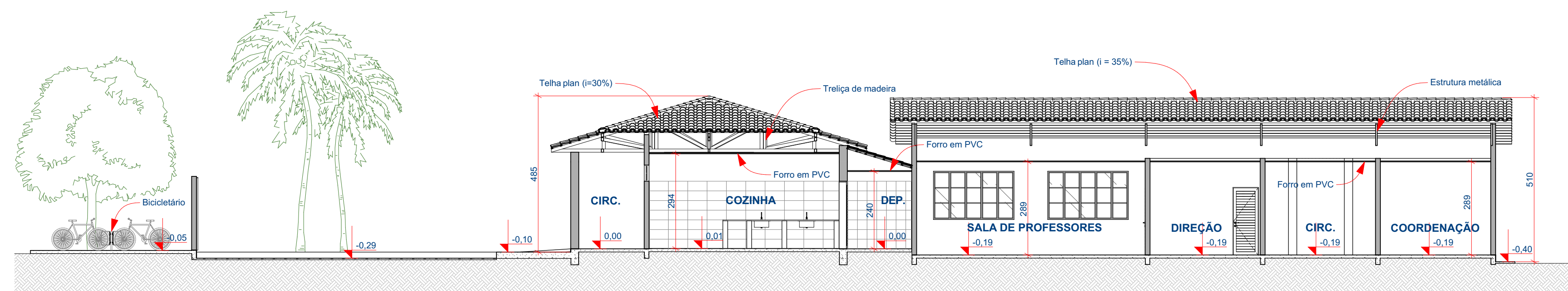

04 CORTE A2 (AS BUILD)
Escala: 1:100

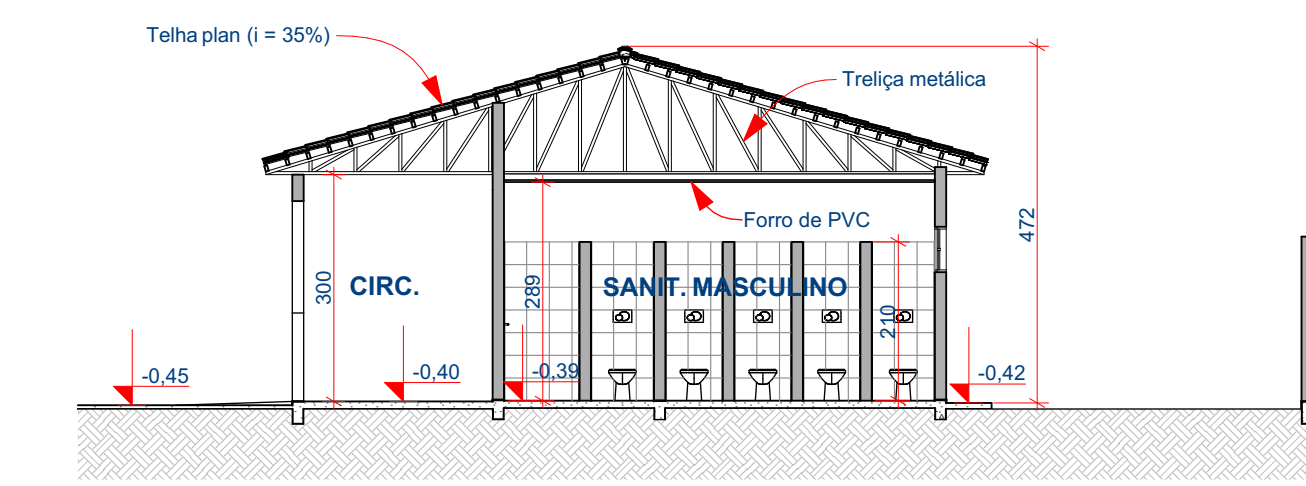

06 CORTE A4 (AS BUILD)
Escala: 1:100

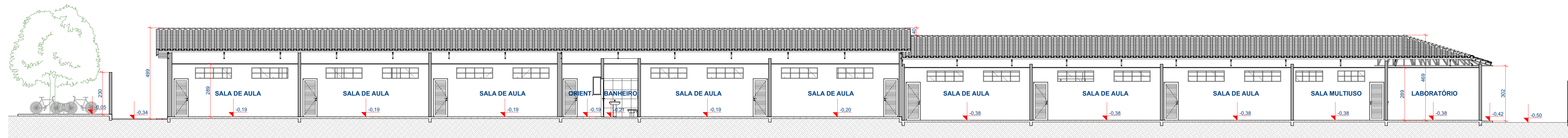

05 CORTE A3 (AS BUILD)
Escala: 1:100

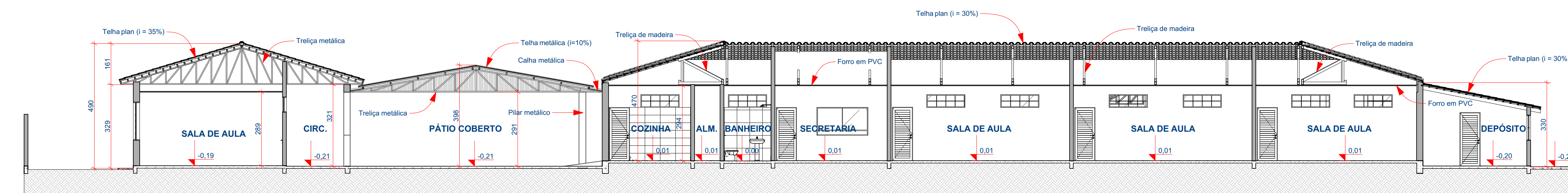

07 CORTE B1 (AS BUILD)
Escala: 1:100

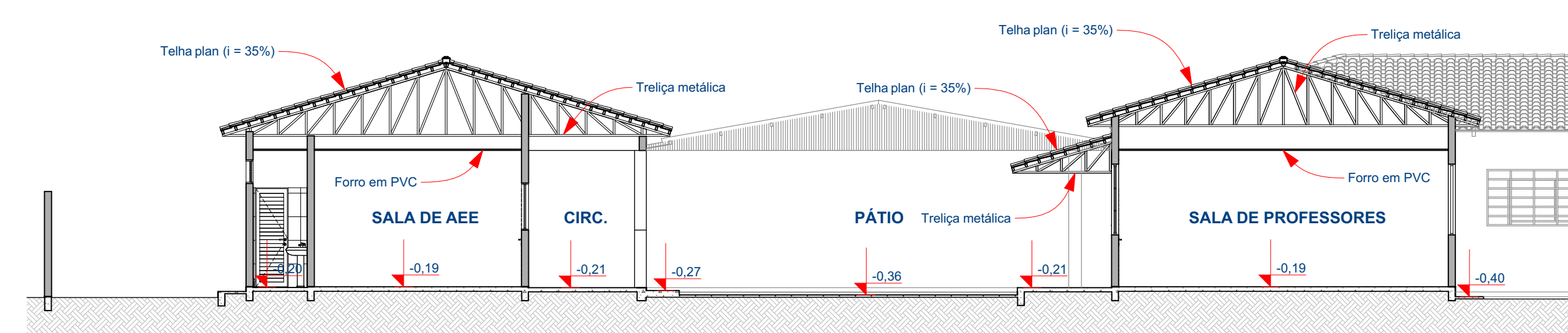

08 CORTE B2 (AS BUILD)
Escala: 1:100

Nº Revisão	Descrição	Elaborado por	Data

PREFEITURA	BOMBEIRO - CBITO
------------	------------------

SECRETARIA DA EDUCAÇÃO **TOCANTINS**
GOVERNO DO ESTADO

DISCIPLINA: **ARQUITETURA**

OBRA: REFORMA GERAL FOLHA **02/12**

INSTITUIÇÃO: COLÉGIO ESTADUAL LAGOA DA CONFUSÃO
 ENDEREÇO: Avenida Vicente Barbosa nº91, Centro, 77493-000 - Lagoa da Confusão-TO
 PROPRIETÁRIO: SECRETARIA DE ESTADO DA EDUCAÇÃO

*1ASS: _____
 SECRETARIA DE ESTADO DA EDUCAÇÃO

QUADRO DE ÁREAS:

ÁREA DO TERRENO:	4.860,00 m²
ÁREA CONSTRUÍDA EXISTENTE:	2.078,92 m²
ÁREA DE AMPLIAÇÃO:	
- QUANTIA PADRÃO:	34,65 m²
- CENTRAL DE GÁS (GLP) PADRÃO:	1,44 m²
- AMPLIAÇÃO DE SALAS:	281,91 m²
- REFEITÓRIO COMPACTO SEDUC:	206,43 m²
ÁREA TOTAL DE AMPLIAÇÃO:	522,53 m²
ÁREA CONSTRUÍDA TOTAL:	2.631,45 m²

ASS: _____
 DIRETORIA DE INFRAESTRUTURA E OBRAS
 AUTOR DO PROJETO: **gobru** ARQUITETO URBANISTA
 Eziú Joanes Cruz dos Santos - CALUTO Nº A169948-2
 AUTORA DE EXECUÇÃO/FISCALIZAÇÃO: _____
 ENG. CIVIL CREA: _____

CONTEÚDO DA FOLHA:
CORTES EXISTENTES (AS BUILD)

CADASTRO:	DATA:	DESENHO:	ARQUIVO:
	10/02/2025	Eziú Joanes Cruz dos Santos	CE LAGOA DA CONFUSAO_FIM.P

** OBSERVAÇÃO: _____

