

12 PLANTA DA COBERTURA EXISTENTE
Escala: 1:150

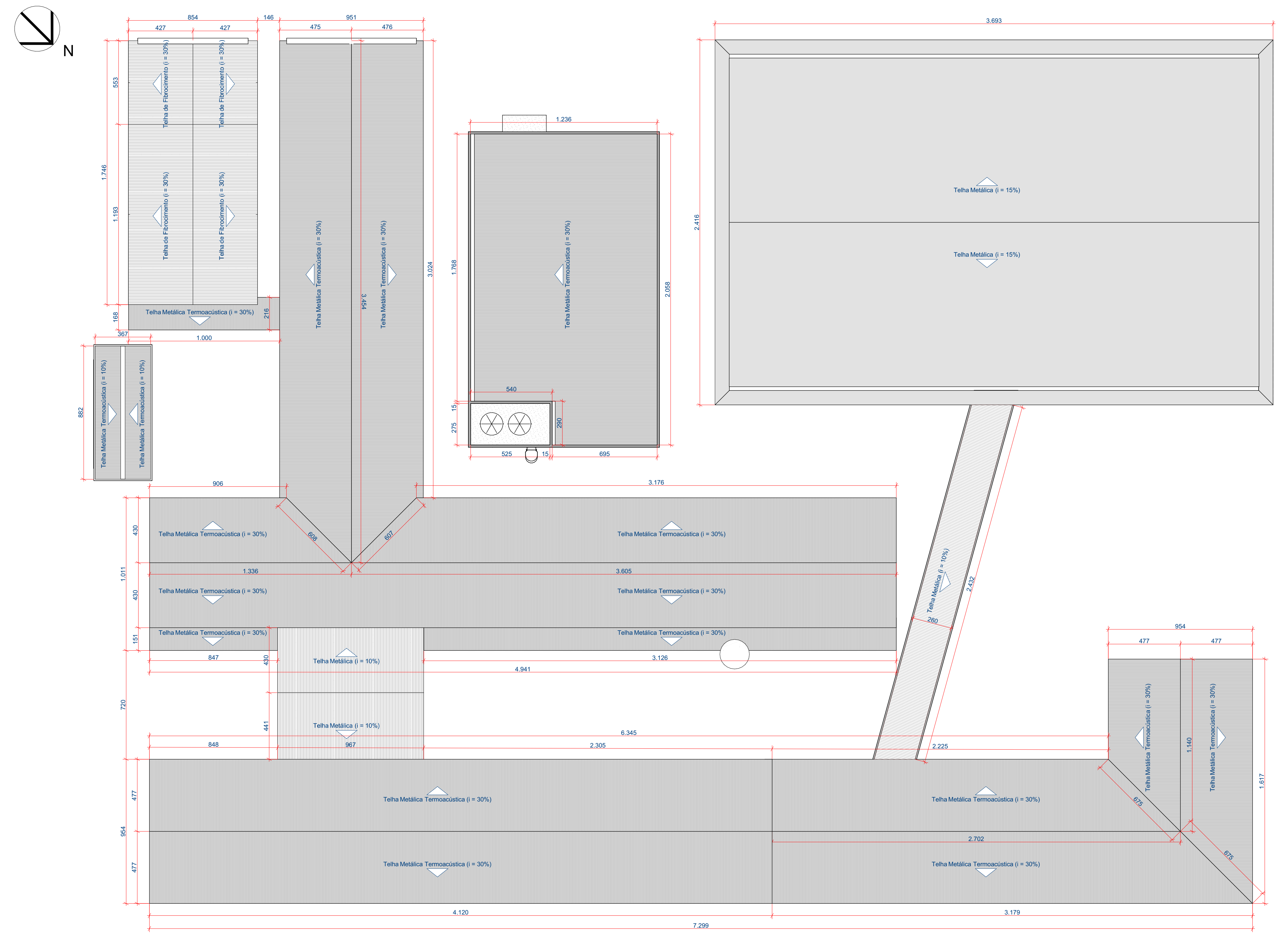

13 PLANTA DA COBERTURA A CONSTRUIR
Escala: 1:150

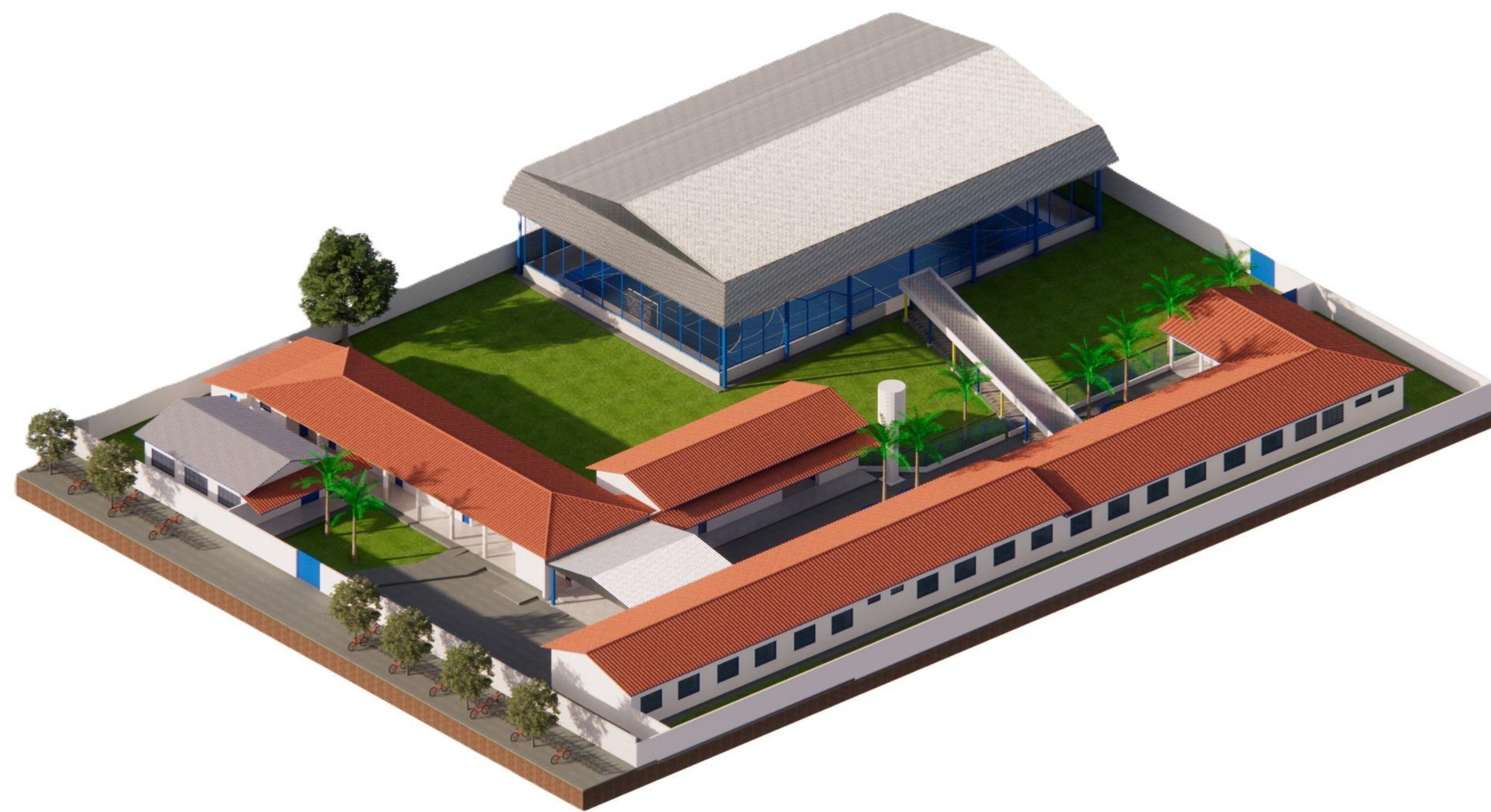

14 PERSPECTIVA DA EDIFICAÇÃO EXISTENTE
Escala: Indef.

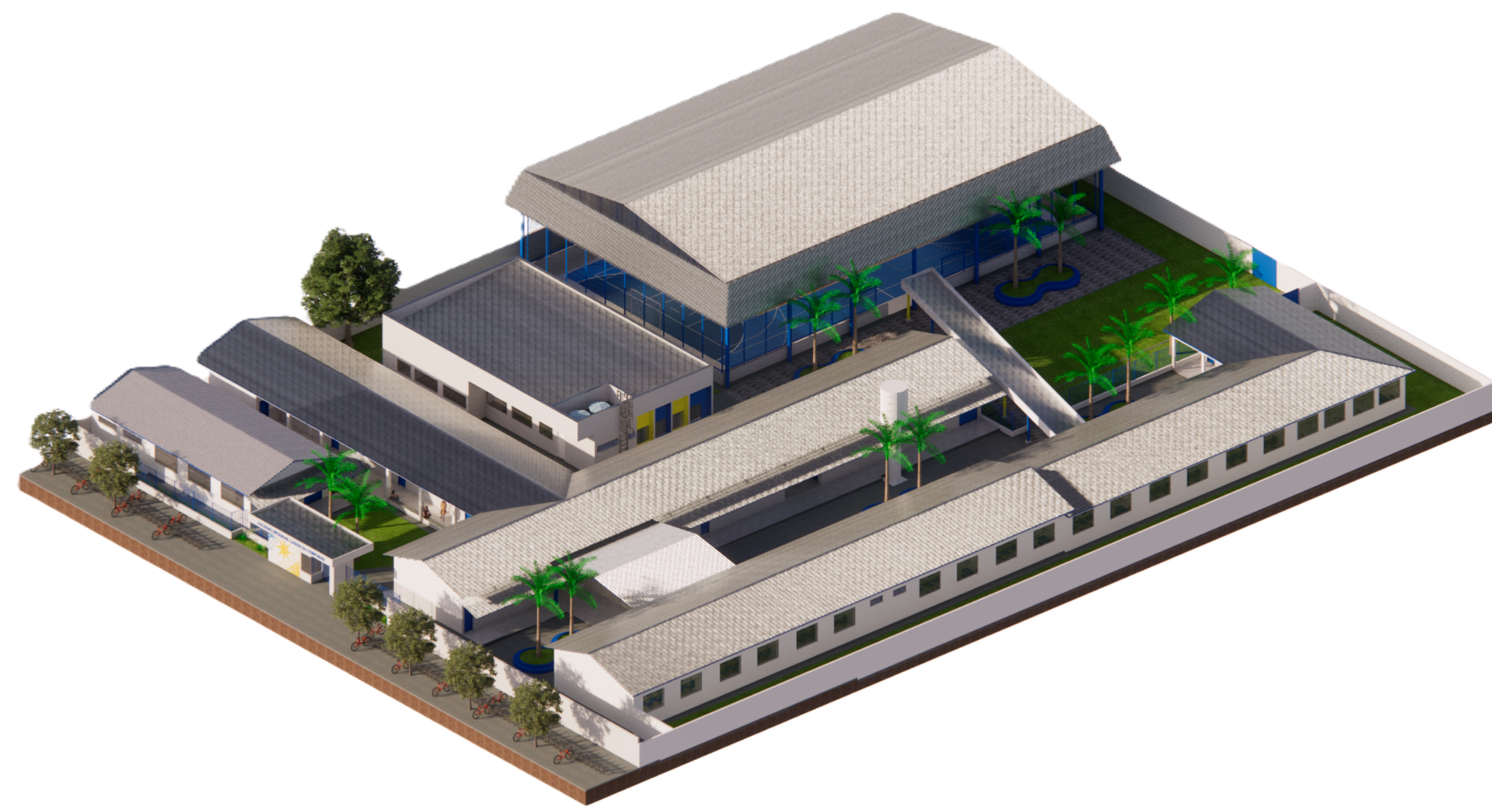

15 PERSPECTIVA DA EDIFICAÇÃO PLANEJADA
Escala: Indef.

Nº Revisão	Descrição	Elaborado por	Data
PREFEITURA		BOMBEIRO - CBITO	
SECRETARIA DA EDUCAÇÃO TOCANTINS GOVERNO DO ESTADO			
DISCIPLINA: ARQUITETURA			
OBRA: REFORMA GERAL			FOLHA 05/12
INSTITUIÇÃO: COLÉGIO ESTADUAL LAGOA DA CONFUSÃO			
ENDEREÇO: Avenida Vicente Barbosa nº91, Centro, 77493-000 - Lagoa da Confusão-TO			
PROPRIETÁRIO: SECRETARIA DE ESTADO DA EDUCAÇÃO			
*1 ASSINATURA POR PRODUÇÃO			SECRETARIA DE ESTADO DA EDUCAÇÃO
QUADRO DE ÁREAS: ÁREA DO TERRENO: 4.860,00 m² ÁREA CONSTRUÍDA EXISTENTE: 2.078,92 m² ÁREA DE AMPLIAÇÃO: - QUARTA PADRÃO: 34,66 m² - CENTRAL DE GÁS (GLP) PADRÃO: 1,44 m² - AMPLIAÇÃO DE SALAS: 281,91 m² - REFEITÓRIO COMPACTO SEDUC: 206,43 m² ÁREA TOTAL DE AMPLIAÇÃO: 522,53 m² ÁREA CONSTRUÍDA TOTAL: 2.631,45 m²			
CONTEÚDO DA FOLHA: PLANTA DE COBERTURA			
CADASTRO:	DATA:	DESENHO:	ARQUIVO:
ESCALA: Indicada	10/02/2025	Ezio Joanes Cruz dos Santos	CE LAGOA DA CONFUSAO_FIM.p
** OBSERVAÇÃO:			