

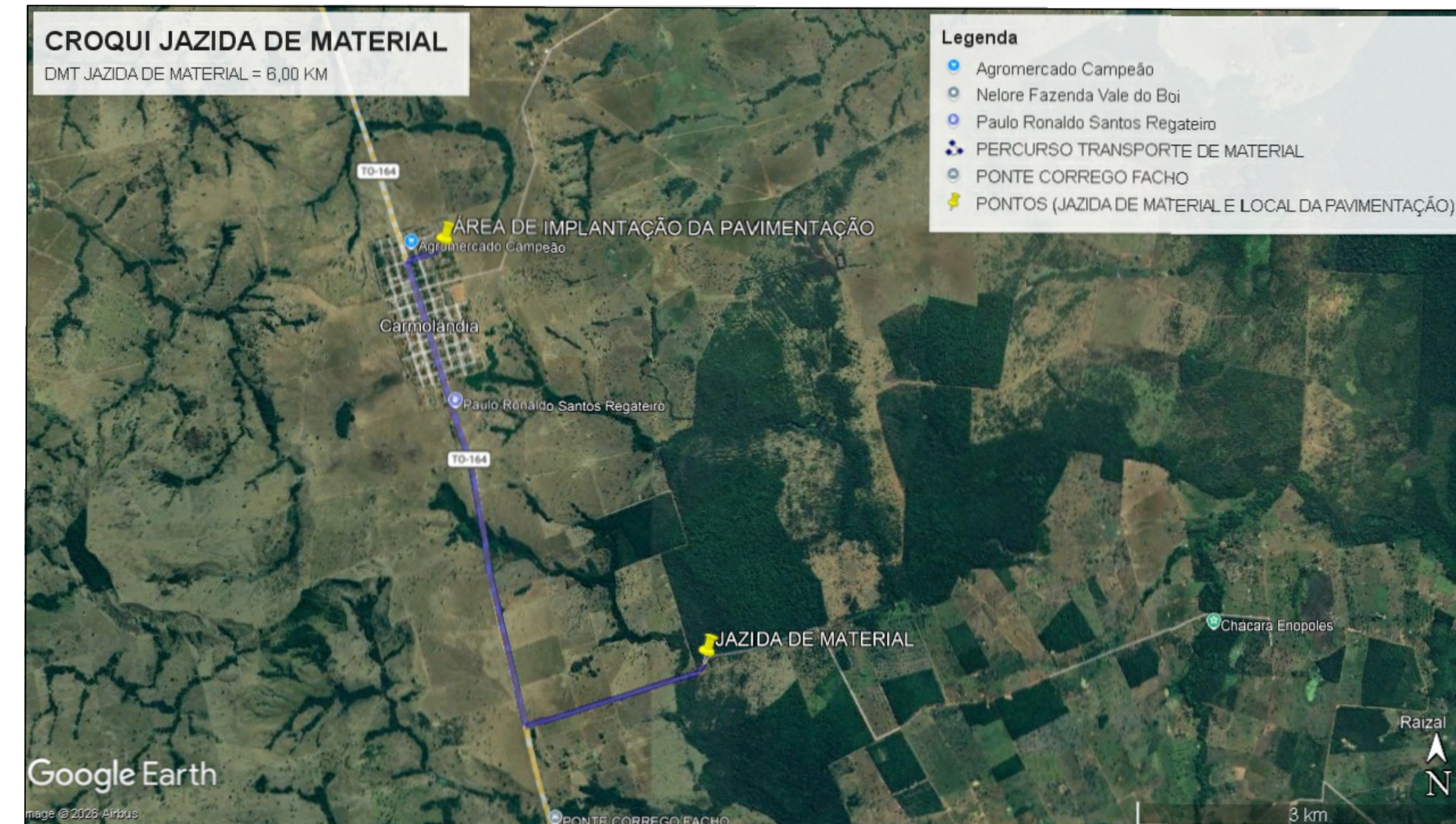

CROQUI DE LOCALIZAÇÃO DA RUA A SER PAVIMENTADA - RUA PERIMETRAL

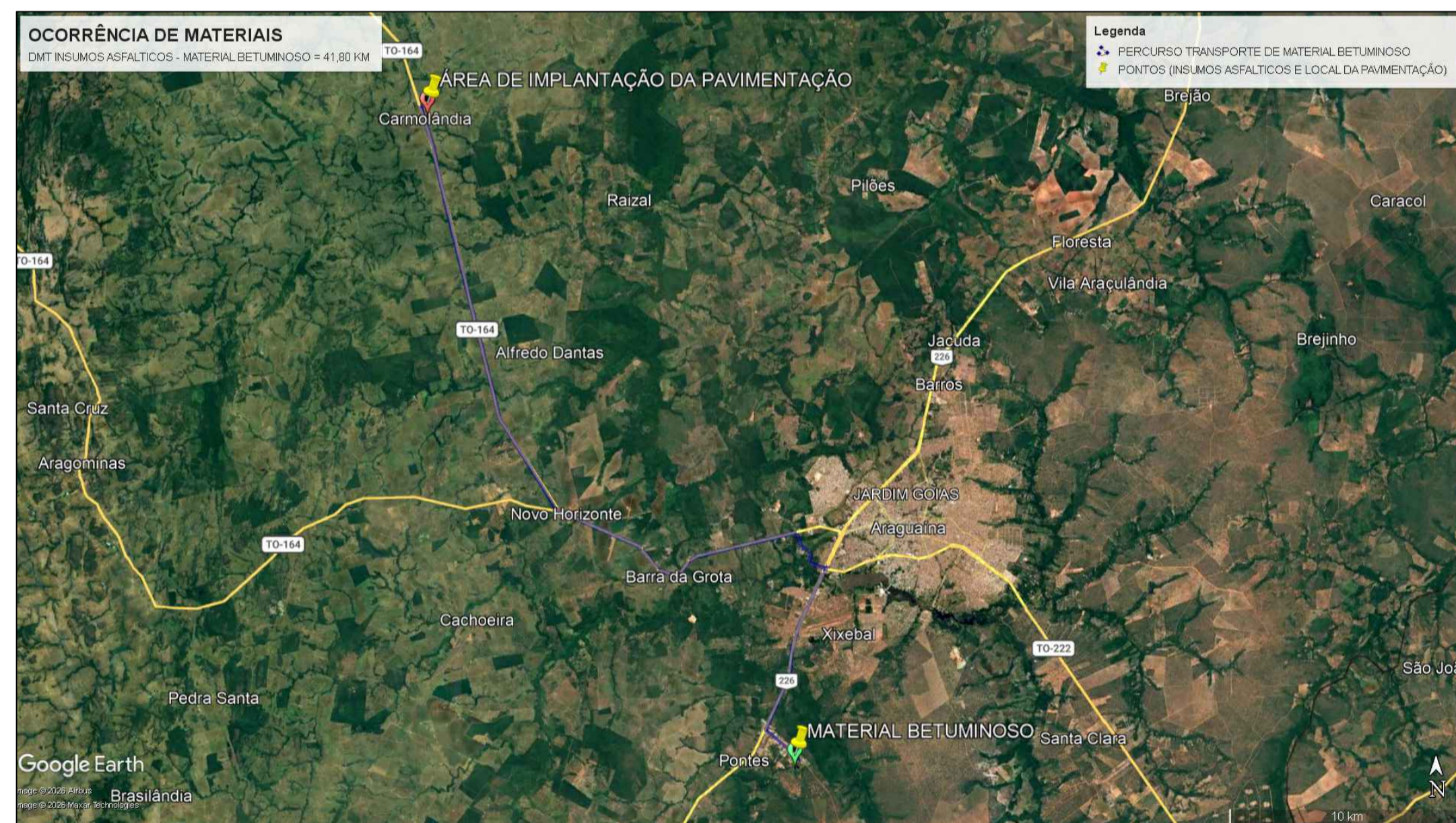

DMT JAZIDA DE MATERIAL = 6,00 KM



DMT MATERIAL BETUMINOSO = 41,80 KM

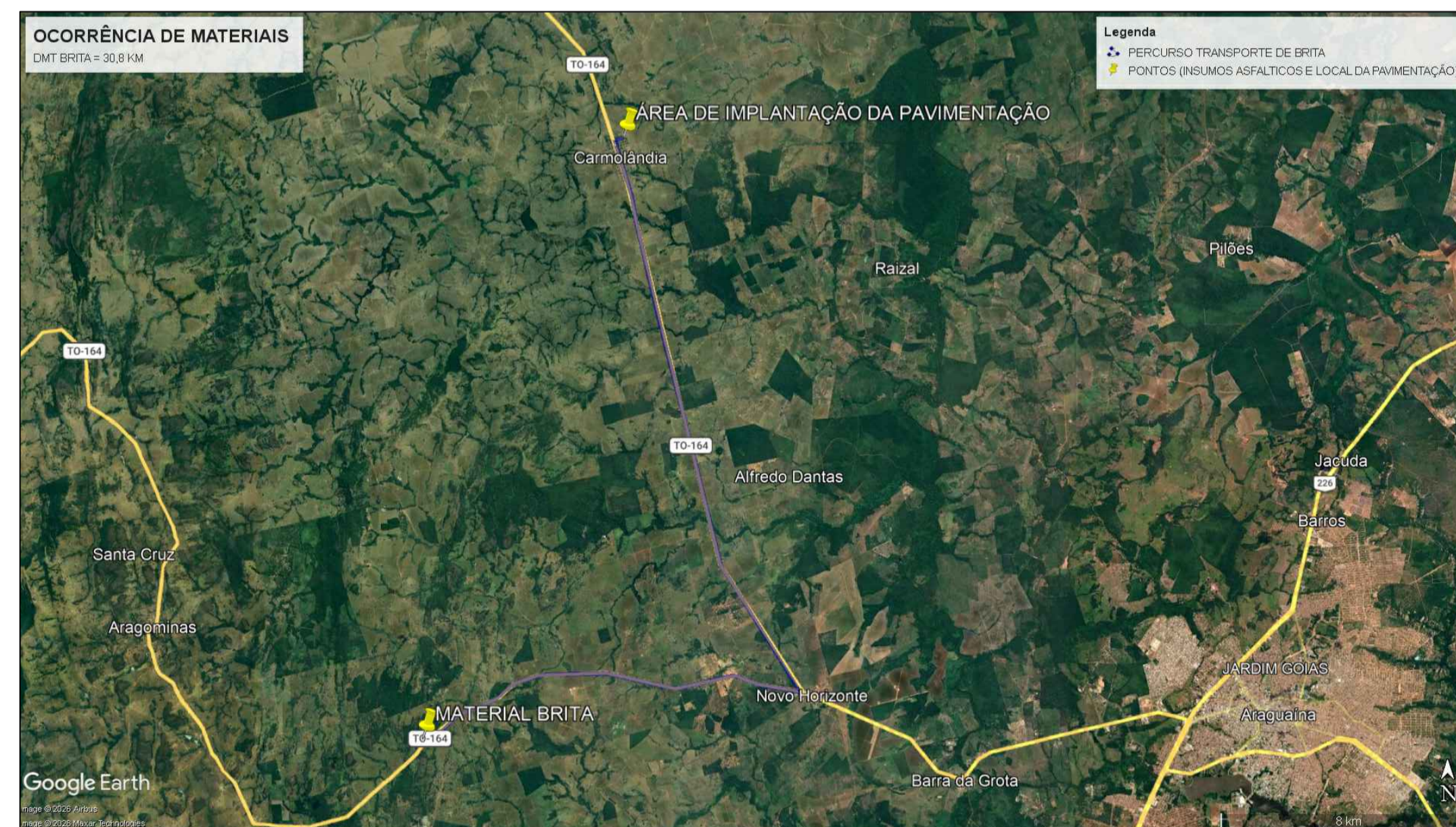

DMT MATERIAL BRITA = 30,8 KM

NOTAS GERAIS

- 1 - DIMENSÕES COTADAS EM METROS, SALVO INDICAÇÃO CONTRÁRIA;
- 2 - ESTE DOCUMENTO ESTÁ GEORREFERENCIADO EM PROJEÇÃO PLANA UTM - UNIVERSAL TRANSVERSA DE MERCATOR DATUM SIRGAS 2000 - FUSO 24 S, TENDO COMO PARTIDA A BASE ATIVA RBMC CEFÉ 93.960 DA REDE BRASILEIRA DE MONITORAMENTO CONTÍNUO, IMPLANTADA NO IFES CAMPUS VITÓRIA, CUJAS COORDENADAS SÃO: N:7.753.574,912 m e E: 362.241.724 m;
- 3 - EQUIPAMENTOS UTILIZADOS PARA A EXECUÇÃO DOS TRABALHOS EM CAMPO: RTK MODELO S6 COMNAV
- ESTE DOCUMENTO ESTÁ DE ACORDO COM AS NORMAS DA ABNT NBR 13133.
- 5- CURVAS DE NÍVEL DE METRO EM METRO

PROJETO DE PAVIMENTAÇÃO



CONTATO: (63) 98464-5726

OBRA: INSTITUCIONAL - INFRAESTRUTURA		FRANCHA: 01/04	TAMANHO: A1
ENDEREÇO: VIAS URBANAS - MUNICÍPIO DE CARMOLÂNDIA - TOCANTINS.		ÁREAS: ÁREA A SER PAVIMENTADA: 3.149,09 m²	
PROPRIETÁRIO:	ASS: _____ NOME: PREFEITURA MUNICIPAL DE CARMOLÂNDIA - TO CNPJ: 28.063.868/0001-61		
AUTOR RESP. TÊC.:	ASS: _____ NOME: JUCELIO J. DA SILVA JR CREA 211096-D/TO		
ESCALAS: INDICADAS	DATA: 18/06/2026	CONFERIDO	DESENHO: JORGE ALVES DA SILVA
CONTEÚDO: CROQUIS DE OCORRÊNCIA DE MATERIAIS			
BOMBEIRO:	NATURATINS:	PREFEITURA:	