INTERPORTO TEM GRUPO DE GESTÃO PROVISÓRIO

ÚLTIMO PRESIDENTE ELEITO NO CLUBE RENUNCIOU AO CARGO EM MAIO DESSE ANO

O Interporto tem uma comissão provisória à frente do clube! Com a saída do presidente do Conselho Deliberativo, Léo Almeida, que estava na presidência desde a renúncia de Renato Godinho, a comissão, liderada pelo ex-presidente Cabo Dias, assumiu o time. O grupo deve permanecer por até 120 dias. Novas eleições devem ser realizadas após esse prazo.

O último presidente eleito no clube, Renato Godinho, renunciou ao cargo em maio desse ano. À época, Godinho alegou falta de apoio no comando do clube. O ex-dirigente foi eleito em maio de 2022, logo após a renúncia de Werberson Tita, que saiu por "questões pessoais". Em 2024, Godinho deixou o cargo. Léo Almeida assumiu de forma provisória, e por último o grupo liderado por Cabo Dias.

120

dias é o prazo que o grupo deve permanecer até convocar novas eleições no clube.

A comissão provisória, à frente do time, disse que trabalha com a quitação de dívidas e com a formação do elenco para a Segunda Divisão Tocantinense. O torneio de acesso está previsto para começar no dia 27, com 13 times na disputa.

Para o comando técnico, a equipe chegou "flertar" com Roberto Oliveira. Porém, com a formação da comissão, o técnico Nei César passou a ser o nome preferido. O treinador esteve à frente do time em 2023 no rebaixamento e, depois, voltou para a disputa da Segunda Divisão. A equipe acabou eliminada, na semifinal do torneio, para o Araguaína.

O Interporto estreia na Segunda Divisão 2024 contra o São José, no dia 29, às 16h, no estádio Nilton Santos, em Palmas. **(GE)**

Vitória do Interporto, União e Fla

União de Palmas, Interporto e FlaPalmas venceram, no sábado (14), pela 4ª rodada do Estadual Sub-17. Já União e Bela Vista ficaram no 2 a 2. A rodada foi concluída no domingo (15), com o Castelo derrotado pelo Batalhão, em Gurupi.

Pelo Grupo A, o Interporto derrotou o FlaGurupi, por 2 a 1, e foi aos seis pontos. Pelo "B", o FlaPalmas venceu o Capital, por 2 a 1, e chegou aos 10 pontos. Com a vitória, o FlaPalmas ficou perto da vaga à fase seguinte. Ainda, pelo "B", o União goleou o Paraíso, por 5 a 0, e foi aos sete. O União recebeu o BV, em Araguaína, e o duelo terminou empatado, por 2 a 2. No sul do estado, o Batalhão venceu o Castelo, por 2 a 0. **(GE)**

TEC e Esc da Vila vencem pela Copa Tocantins Sub-20

Tocantinópolis e Escolinha da Vila venceram seus compromissos na abertura da 4ª rodada da Copa Tocantins, nesse sábado (14). Já Nova Araguatins e Araguaína ficaram no empate. A rodada foi finalizada, nesse domingo (15), com o Araguaia vencendo o Capital.

O campeão do torneio garante participação na Copa do Brasil Sub-20 em 2024.

OS JOGOS

O Tocantinópolis abriu a rodada a 4ª rodada com vitória, por 1 a 0, sobre o Colinas. Com o triunfo, o alviverde foi aos 9 pontos e segue líder do Grupo B. Já a Escolinha da Vila bateu o Batalhão, por 3 a 1, e foi aos sete pontos no Grupo A. Nova Araguatins e Araguaína ficaram no 1 a 1. Já o Araguaia bateu o Capital, por 1 a 0, no fechamento da rodada. **(GE)**

RESULTADOS

- Escolinha da Vila 3 x 1 Batalhão
- Colinas 0 x 1 Tocantinópolis
- Nova Araguatins 1 x 1 Araguaína
- Araguaia 1 x 0 Capital

JOGOS DOS SERVIDORES

As inscrições estão abertas até o dia 13 de outubro ou até se esgotarem as 450 vagas disponibilizadas para a Corrida dos Servidores. que ocorrerá às 6 horas, no dia 19 de outubro.

ESTADO DO TOCANTINS
PREFEITURA MUNICIPAL DE PALMEIRAS DO TOCANTINS

AVISO DE LICITAÇÃO - PREGÃO ELETRÔNICO Nº 013/2024

A Prefeitura Municipal de Palmeiras do Tocantins – TO, torna público para o conhecimento dos interessados, que fará realizar, sob a égide da Lei n.º 14.133/2021 e suas alterações posteriores, da Lei Complementar n.º 123/2006 e de outras normas aplicáveis ao objeto deste certame, licitação na modalidade Pregão Eletrônico, do tipo Menor Preço Por Item, objetivando Registro de preços para eventual e futura contratação de empresa especializada em manutenção preventiva e corretiva de automóveis para atendimento das demandas das frotas de veículos, caminhões e máquinas do Município de Palmeiras do Tocantins - TO. A sessão será realizada através do Portal Licita Palmeiras do Tocantins, pelo endereço eletrônico www.licitapalmeirasto.com.br, com data de abertura agendada para 01 de outubro de 2024 às 08:00. O edital e seus anexos encontram-se disponíveis no Portal da Transparência do Município pelo endereço www.palmeirasdotocantins.to.gov.br, ou ainda pelo endereço Portal Licita Palmeiras do Tocantins, www.licitapalmeirasto.com.br e ainda no Portal Nacional de Contratações Públicas (PNCP). Palmeiras do Tocantins - TO, 13 de Setembro de 2024. Kleyomar Teixeira Barbosa. Agente de Contratação

---

EXTRATO DO EDITAL DE LICITAÇÃO PÚBLICA

PREGÃO ELETRÔNICO N.º 034/2024

Acha-se aberta na Prefeitura Municipal de Guaraí, licitação na modalidade de Pregão Eletrônico, para escolha da proposta mais vantajosa para contratação de empresa especializada na prestação de serviços em manutenção preventiva e corretiva de ares-condicionados e câmaras frias, em atendimento às demandas da Prefeitura Municipal de Guaraí/TO, conforme condições, quantidades e exigências estabelecidas no Edital e seus anexos.

Edital encontra-se disponível a partir do dia 17/09/2024, das 07h30min às 17h30min, na Avenida Bernardo Sayão, s/n.º, Centro, Guaraí/TO ou no site: **www.guarai.to.gov. br**.

Entrega das Propostas: a partir do dia 17/09/2024 às 08h00min, no site **www.portaldecompraspublicas.com.br**.

Abertura das Propostas: 30/09/2024, às 08h00min no site **www.portaldecompraspublicas.com.br.**

Guaraí/TO, 16 de setembro de 2024.

Cleube Roza Lima
Superintendente de Licitações

PREGÃO PRESENCIAL SRP – Nº 002/2024 - PROCESSO nº 006/2024

O Fundo Municipal de Educação do Município de Aparecida do Rio Negro – TO, torna público que fará realizar no dia 30 de Setembro de 2024, às 09:00hs:00min, na sala de reunião da Licitações e similares, o Pregão na Forma Presencial para Registro de preços - SRP, **tipo Menor Preço por** Ítem, visando o **Realização de Registro de Preços para a escolha da proposta mais vantajosa para a Contratação de empresa fornecedora de gêneros alimentícios, visando a entrega de merenda escolar para os alunos da Rede Pública de Educação por meio do Programa Nacional de Alimentação Escolar (PNAE), entrega de gêneros alimentícios a Prefeitura e Fundos Municipais de Saúde e Assistência Social, atendendo as demandas do Município de Aparecida do Rio Negro/TO, de acordo com as especificações e quantitativos estimados constantes no Termo de Referência – Anexo I.**

Para o julgamento será observado o disposto na Lei Federal nº 14.133/2021, alterações e demais legislação vigente.

O Edital desta licitação será fornecido aos interessados a partir do dia 18/09/2024, por cópia de seu inteiro teor na Prefeitura Municipal de Aparecida do Rio Negro – TO, no Setor de Licitações, sediada na Praça da Bíblia, sn, Setor Aeroporto, na cidade de Aparecida do Rio Negro – TO., no horário entre 8:30 às 13:00 e estará disponível site da Prefeitura: **www.aparecidadorionegro.to.gov.br; e no TCE/SICAP-LCO do a partir do dia 19/09/2024.**

Aparecida do Rio Negro – TO, 13 de Setembro de 2024
Railene Carmo dos Santos – Pregoeira

REPUBLICA FEDERATIVA DO BRASIL
Estado do Tocantins - Comarca de Palmas - SERVENTIA DE REGISTRO DE MÓVEIS
Av. Teotônio Segurado, ACSUSO-50, Lote 6, Conjunto 1, Palmas-TO, CEP: 77.016-002
Telefone:(63)3014-0022 / E-mail: contato@ridepalmas.com.br
Fábio Roque da Silva Araújo - Oficial Registrador

EDITAL DE INTIMAÇÃO

Fábio Roque da Silva Araújo, Oficial de Registro de Imóveis de Palmas, Capital do Estado de Tocantins, na forma da Lei, etc...

Faz publicar, através deste Edital protocolado sob nº **286.587**, nos termos do §4º do art. 26 da Lei 9.514/97, a **INTIMAÇÃO**, do(s) devedor(es) fiduciante(s) abaixo nominado(s) para comparecer(em) a esta Serventia, sito no Edifício Amazônia Center, Avenida Theotônio Segurado – Qd. ACSUSO-50, cj. 01, Lote 06, **dentro do prazo previsto no §1º do art. 26-A,** da lei acima citada, a contar da última publicação do presente edital, para satisfazer a(s) prestação(ões) vencida(s) e a(s) que vencer(em) até a data do pagamento, juntamente com os juros convencionados e demais encargos contratuais e legais, além das despesas de cobrança e intimação referente ao respectivo Contrato de financiamento firmado com o Credor Fiduciante - CAIXA ECONÔMICA FEDERAL, como segue:

Fiduciante(s)	CPF	Matrícula do Imóvel	Valor do Débito	Data do Posicionamento
PALOMA ESTEFANUTO MIYKE, FILIPE DA SILVA AGUIAR	051.840.642-30, 067.702.701-02	151.137	R$ 19.163,62	21/08/2024
Endereço do Imóvel			Cidade	UF
Apartamento nº 207, bloco 09, PALMEIRA IMPERIAL, à Rua 01-B, Lote 09-A, Quadra ACSUNE 50, Conjunto 02			Palmas	TO

Selo de Digital: 127613AAA848527 - Código de Validação TWZ

Palmas, 21 de agosto de 2024

Fábio Roque da Silva Araújo
Oficial Registrador

EDITAL

FÁBIO ROQUE DA SILVA ARAÚJO, oficial da Serventia de Registro de Imóveis desta cidade e comarca de Palmas, capital do Estado do Tocantins, na forma da Lei nº 6.766/1979.

Faz publicar para ciência dos interessados em cumprimento ao Artigo 19, da Lei 6.766/1979, §3°, que a empresa Rio Participações LTDA, CNPJ. 27.373.051/0001-15, com sede nesta Capital, por seu representante legal, depositou nesta Serventia o projeto e demais documentos relativo ao imóvel de sua propriedade matriculado sob o nº 141.872, denominado "ARSE 135 A", com área total de 278.714,06 m², sendo: Área de Preservação Permanente 01 de 4.862,70 m², Área de Preservação Permanente 02 de 1.164,28 m², Área Líquida para parcelamento de 272.687,08 m², compreendendo 243 lotes residenciais / HU com área de 69.248,98 m², 26 lotes comerciais / ACSV / C&S com área de 30.463,48 m², 71 lotes mistos / MS com área de 41.502,97, 3 lotes multifamiliares com área de 4.970,93 e 1 lote PAC com área de 9.076,47, totalizando 344 lotes particulares com área de 155.262,83 m²; 05 lotes de AERIAS/ AVUs / PRAÇAS com área de 18.836,55 m², 03 lotes de AERIAS/

AAP's com área de 11.992,31 m², 02 lotes de áreas institucionais com área de 13.945,06 e sistema viário com área de 72.650,33 m², totalizando 10 áreas públicas com área total de 117.424,25 m², conforme planta e memorial descritivo aprovado nos termos do Decreto Municipal nº 2.552, de 08 de Agosto de 2024. Havendo impugnações, estas deverão ser apresentadas dentro do prazo de 15 (quinze) dias, nesta Serventia, durante o expediente, contados da última publicação, feita em 03 (três) dias consecutivos, num Jornal de grande circulação diária no Estado e no Diário Oficial, sendo obrigatório a publicação do mapa de localização.

Dado e passado nesta cidade e comarca de Palmas, capital do Estado do Tocantins, aos 11 dias do mês de setembro do ano de 2024.

Selo de Digital: 127613AAA931503 - Código de Validação HJN.
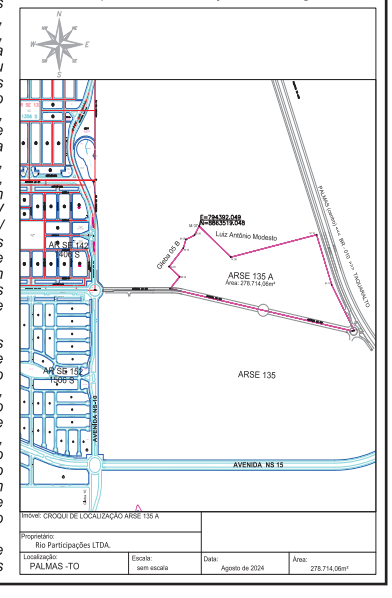
Fábio Roque da Silva Araújo Oficial Registrador