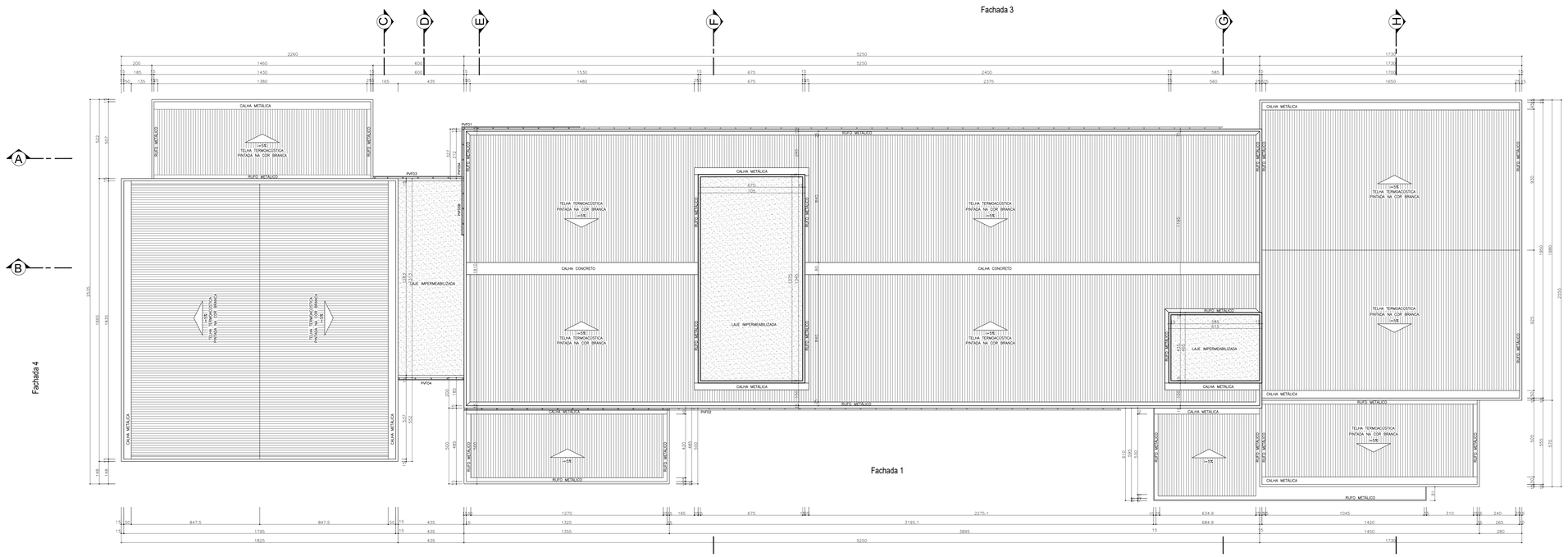

COBERTURA

escala 1:100

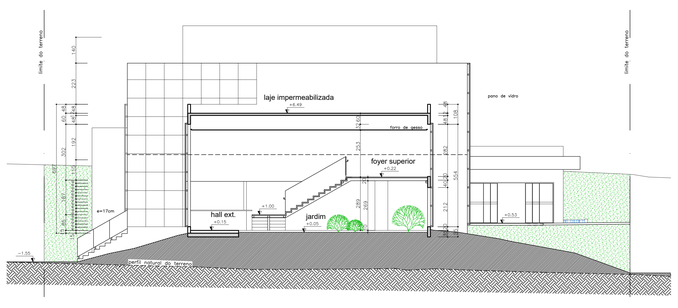

CORTE EE

escala 1:100

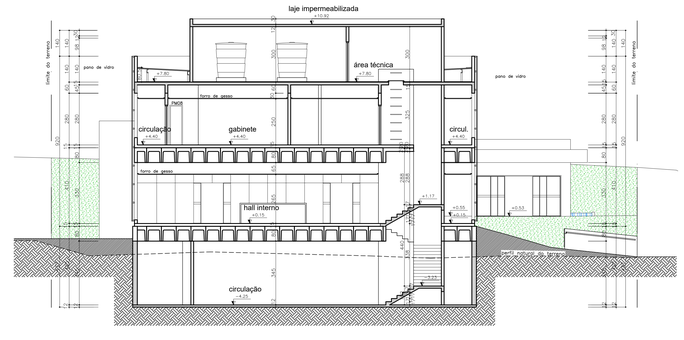

CORTE FF

escala 1:100

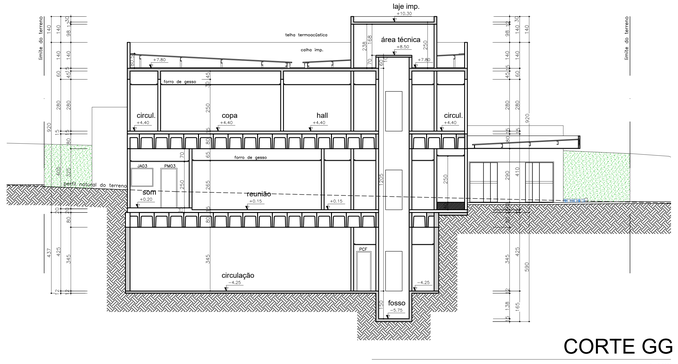

CORTE GG

escala 1:100

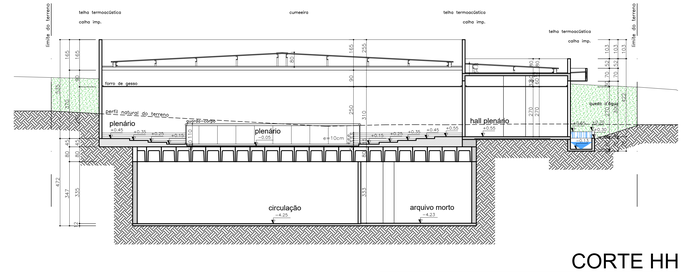

CORTE HH

escala 1:100

LEGENDA

- Terreno natural
- Aterro
- Perfil natural do terreno

JM

J.M. CONSTRUÇÕES LTDA. - ME
CNPJ: 14.184.672/0001-08
RUA 01, QUADRA 01, LOTE 01, SALA 01, CONJ. VALERIA PERILLO, SENADOR CANEDO – GO
TELEFONE: (062) 8008-1247 OU (062) 9636-1843

PROJETO INSTITUCIONAL

CAMARA MUNICIPAL DE SENADOR CANEDO

RAZÃO SOCIAL: CÂMARA MUNICIPAL DE SENADOR CANEDO

ENDEREÇO OBRA: AV. DOM EMANUEL, QUADRA APM-7782 , CONJ. MORADA DO MORRO

CEP: 75.250-000

CNPJ: 04.418.115/0001-51

EMAIL: adm@camaracanedo.go.gov.br

PROPRIETÁRIO: CÂMARA MUNICIPAL DE SENADOR CANEDO

AUTORA DO PROJETO: SUYANA SOARES SANTANA — CAU: A59325-7

RESPONSÁVEL TÉCNICO: — CREA:

CREA

RA

ÁREA TOTAL DO TERRENO = 4500,00 m²

ÁREA TOTAL PERMEÁVEL = 1027,10 m²

ÁREA TOTAL CONSTUÍDA = 4.322,17 m²

* EM CASO DE DOAÇÃO: ÁREA NEGOCIADA

PROJETO BÁSICO - CÂMARA MUNICIPAL DE SENADOR CANEDO
SUBSOLO + TÉRREO + PAVIMENTO SUPERIOR

DISCIPLINA: ARQ.	CONTEÚDO DA PRANCHA: PLANTA DA COBERTURA E CORTES E, F, G, H			PRANCHA: 04/06
ESCALA: INDICADA	ELABORAÇÃO: SUYANA	RESP. TÉCNICO		Nº DOCUMENTO: REVISÃO 00
DATA: JUNHO/2013	DESENHO: SUYANA/LIVIA	COORDENAÇÃO: COORDENAÇÃO		ARQUIVO: PROJETO BÁSICO