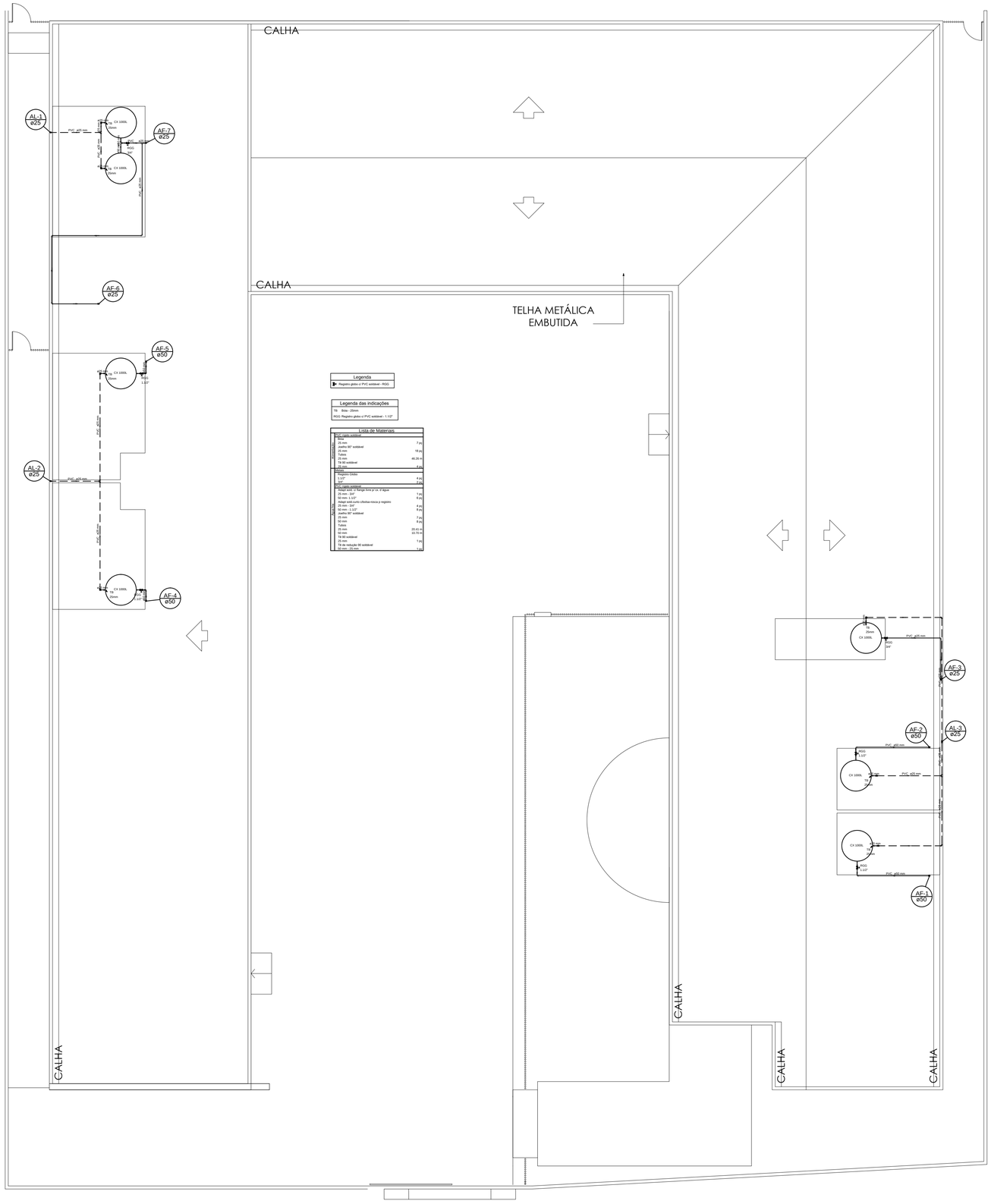

Legenda

Registro globo c/ PVC soldável - RGG

Legenda das indicações

TB - Bolsa - 25mm

RGG: Registro globo c/ PVC soldável - 1 1/2"

Lista de Materiais

PVC rígido soldável	
Bolsa	
25 mm	7 pts
Joelho 90° soldável	
25 mm	10 pts
Tubos	
25 mm	46,26 m
TB 90 soldável	
25 mm	8 pts
Fundo	
Registro Globo	
1 1/2"	4 pts
1 1/2"	2 pts
PVC rígido soldável	
Adapt sold. c/ Flange livre p/ cx. d'água	
25 mm - 3/4"	7 pts
50 mm - 1 1/2"	8 pts
Adapt sold.curto c/bolsa rosca p registro	
25 mm - 3/4"	4 pts
50 mm - 1 1/2"	8 pts
Joelho 90° soldável	
25 mm	7 pts
50 mm	8 pts
Tubos	
25 mm	20,45 m
50 mm	10,70 m
TB 90 soldável	
25 mm	7 pts
TB de redução 90 soldável	
50 mm - 25 mm	1 pts

Cobertura
escala 1:75

PROJETO HIDROSSANITÁRIO

ESCOLA MUNICIPAL ALICE MARIA DOS SANTOS
CEMEI SITIO DO PICAPAU AMARELO

LAGEDÃO - MATIAS CARDOSO - MG

DATA= JUNHO / 2021	ENDEREÇO= RUA FREI DAMIÃO - SEM Nº LAGEDÃO MATIAS CARDOSO-MG	PRANCHA= 03/03
DESENHO: ----------	CONTEÚDO= PLANTA DA COBERTURA	
AREA DA INTERVENÇÃO= 5.077,58m²	PROPRIETÁRIO= MAURÉLIO SANTOS PEREIRA PREFEITO MUNICIPAL - CNPJ: 25.209.115/0001-11	
AREA CONSTRUÍDA ESCOLA= 1.514,45m²		
AREA QUADRA COBERTA= 1.200,63m²		
	RESP. TÉCNICO= ???????????????? CREA/MG:	