

**PLANTA LAYOUT PRAÇA**  
Escala 1/100 - ARÉA: 538,51M<sup>2</sup>

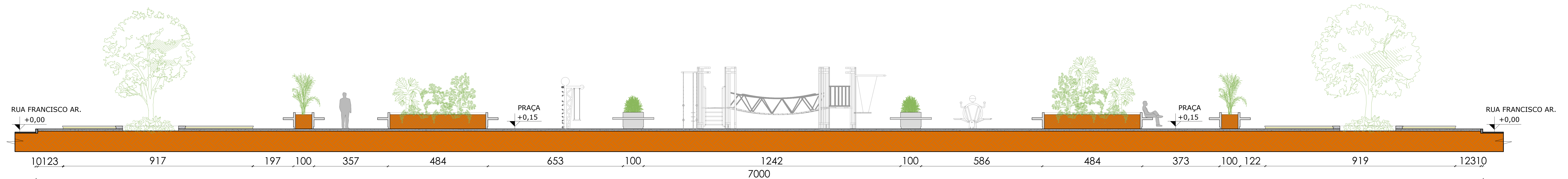

**CORTE LONGITUDINAL A-A**  
Escala 1/100

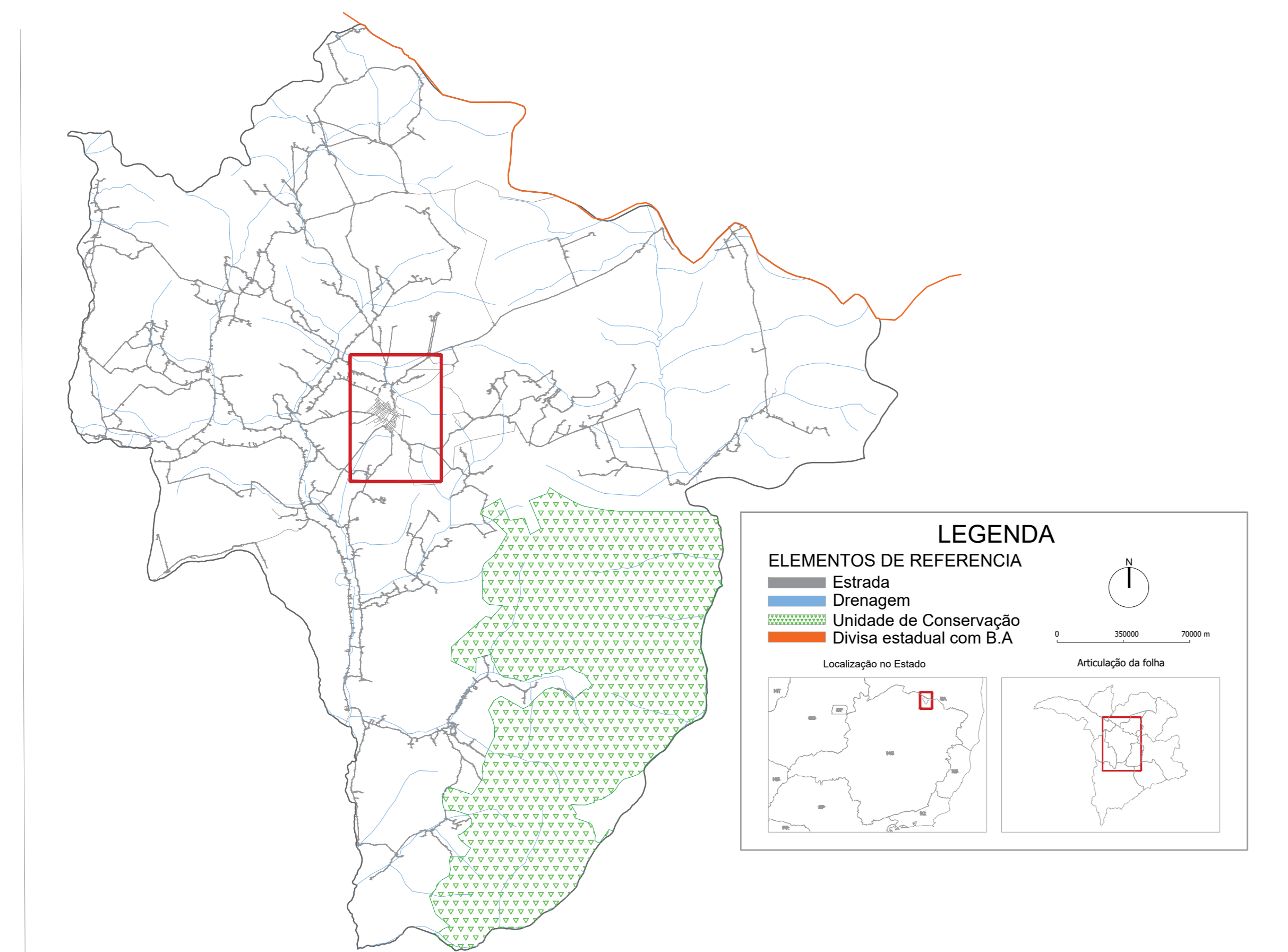
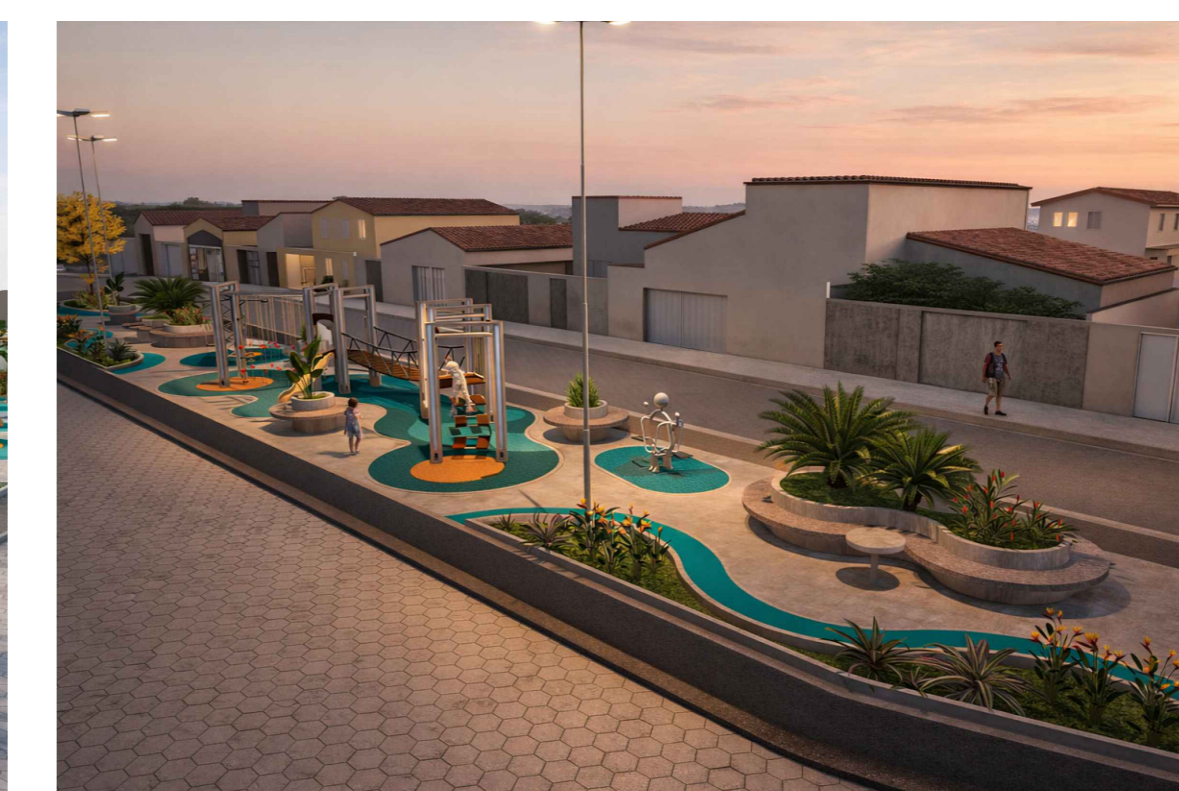
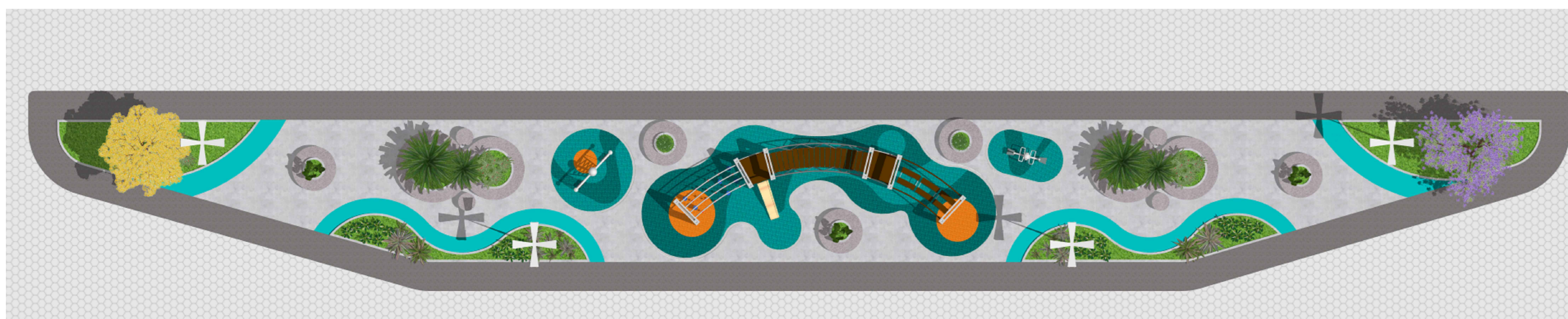

**LOCALIZAÇÃO MONTEZUMA-MG**  
Sem Escala

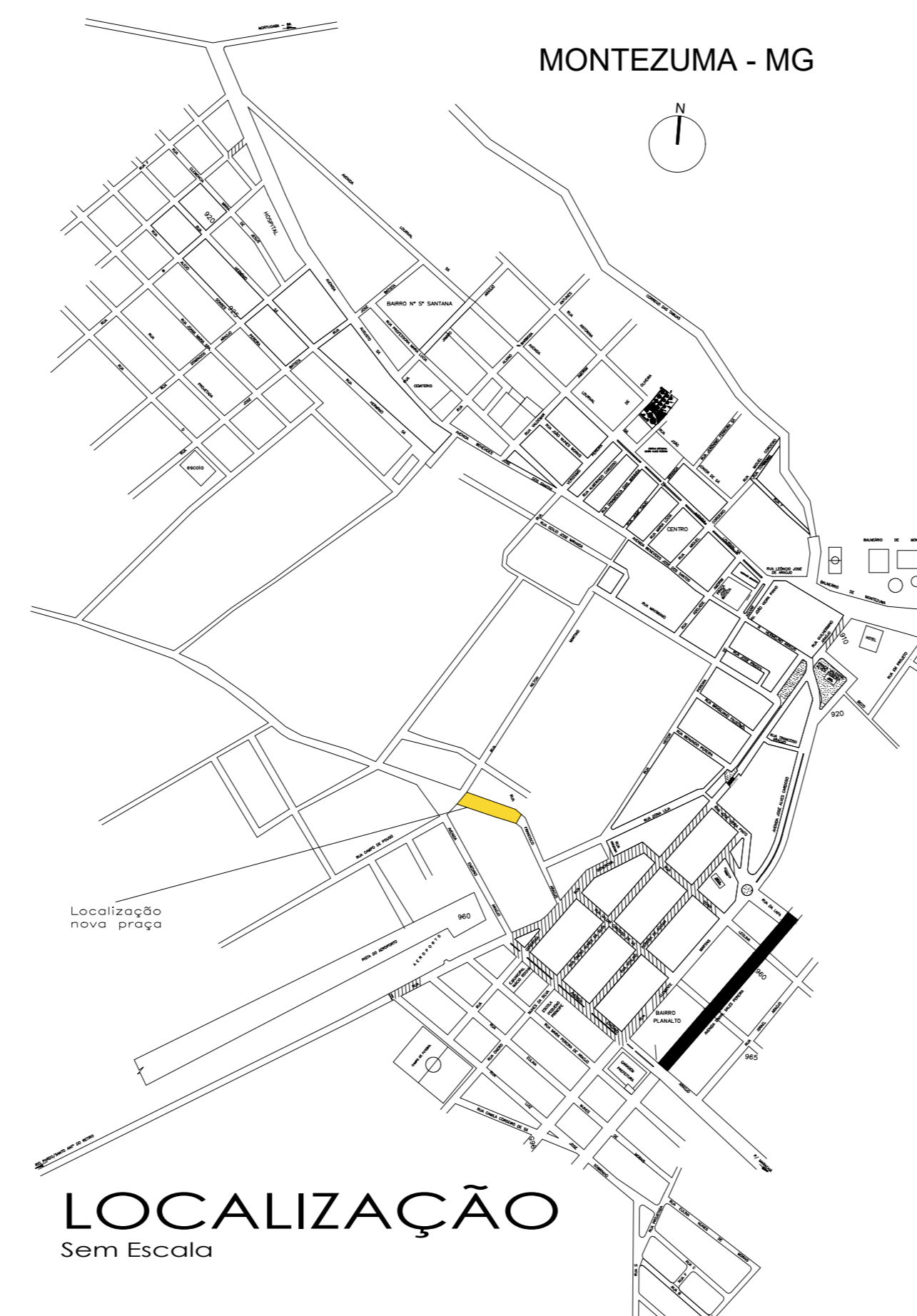

PROJETO ARQUITETÔNICO 01/02

TÍTULO:  
PROJETO ARQUITETÔNICO PÚBLICO - PREFEITURA MUNICIPAL DE MONTEZUMA - MG

ENDEREÇO:  
PRAÇA MUNICIPAL, RUA FRANCISCO ARAÚJO, S/N, BAIRRO PLANALTO, MONTEZUMA - MG

PROPRIETÁRIO:  
PREFEITURA MUNICIPAL DE MONTEZUMA

DATA:  
03/03/2026

QUADRO DE ÁREAS - PISOS	
ÁREA DO TERRENO/ ÁREA DE INTERVENÇÃO: 538,51m <sup>2</sup>	PREFEITURA MUNICIPAL DE MONTEZUMA PROPRIETÁRIO   CNPJ: 25.223.983/0001-56 IVAN VIEIRA PINHO   PREFEITO MUNICIPAL
ÁREA PISO EM CONCRETO - PRAÇA: 277,70 m <sup>2</sup>	MARIA LUI FERREIRA DE OLIVEIRA PROJETO ARQUITETÔNICO ARQUITETA E URBANISTA   CAU A264708-7   R.R.T.: 14591065
ÁREA PISO EM CONCRETO - PASSEIO: 171,64 m <sup>2</sup>	FRANKY HARLEY MIRANDA PROJETOS COMPLEMENTARES E RESPONSÁVEL TÉCNICO ENGENHEIRO CIVIL   CREA 243180/MG   A.R.T.: MG20264713895
ÁREA DE GRAMA - CANTEIROS E TALUDE: 72,35 m <sup>2</sup>	
ÁREA DE AREIA - PLAYGROUND: -	

CARIMBOS:



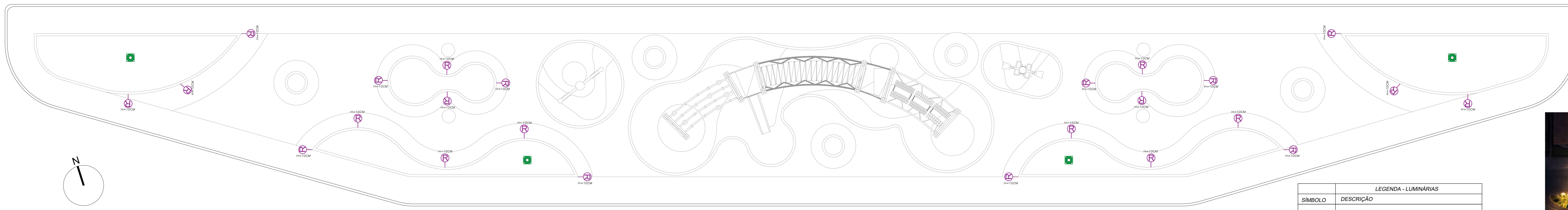

## PLANTA LUMINOTÉCNICA

Escala 1/100 - ARÉA: 538,51M<sup>2</sup>

LEGENDA - LUMINÁRIAS	
SÍMBOLO	DESCRIÇÃO
	POSTE DE AÇO TUBULAR DECORATIVO PARA JARDIM H. 2,5 METROS
	POSTE CÔNICO CONTÍNUO EM AÇO GALVANIZADO, RETO, FLANGEADO, H. 9 METROS / LUMINÁRIA 2 PETALAS
	RECURSO - PONTO DE ILUMINAÇÃO DE EFEITO - APENAS RABO, SEM CAIXA 2X4, ALTURA INDICADA EM PLANTA

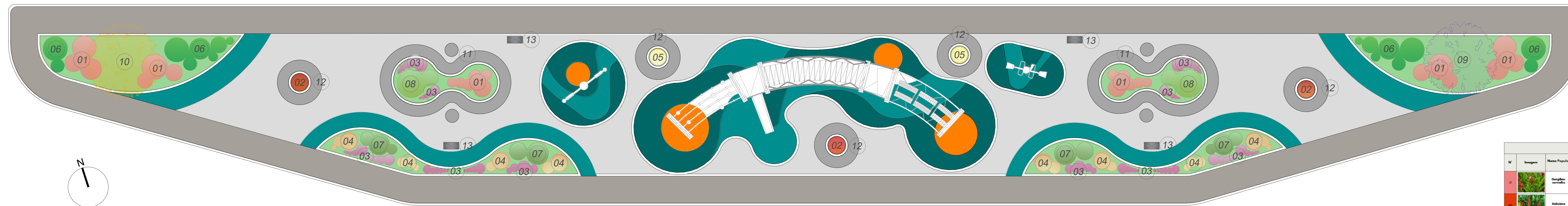
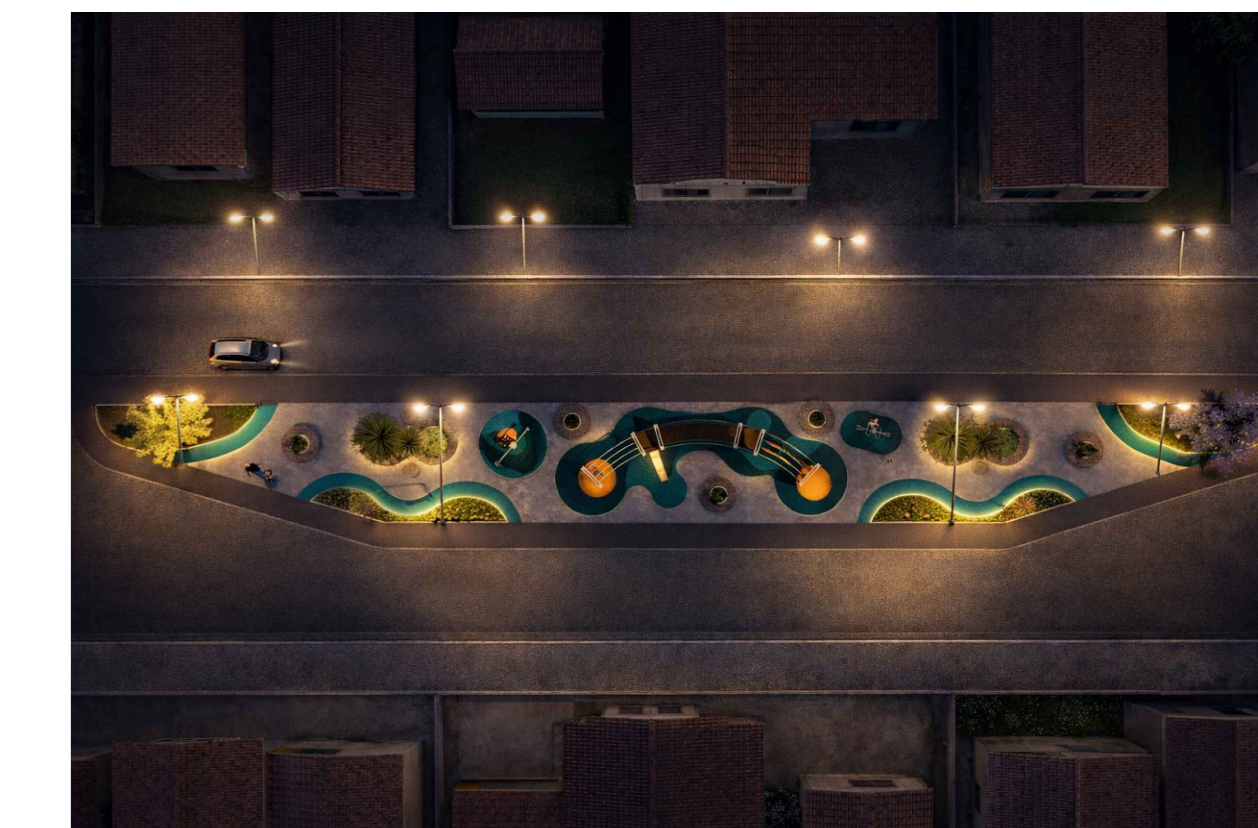

## PLANTA DE PAISAGISMO

Escala 1/100 - ARÉA: 538,51M<sup>2</sup>

Memorial Botânico										
Nº	Imagem	Nome Popular	Nome Científico	Família	Especie / Parte	Local	Agente	Observações / Observações	Altura Máxima	Formação
01		Orquídea	Alpinia parviflora	Zingiberaceae	Herbácea perene	Mata ciliar	Múda	Orquídea com flores brancas e amarelas	1,5 a 2 m	Herbácea em áreas úmidas
02		Hedera	Hedera helix	Araliaceae	Herbácea trepadeira	Sol pleno / Meio-sombra	Múda e semente	Substrato orgânico, solo fértil, irrigação regular	1,5 a 3 m	Flores e frutos
03		Almondão	Tradescantia virginiana	Commelinaceae	Herbácea	Sol / Meio-sombra	Bateria	Flores cor-de-rosa, folhas verdes brilhantes	30 a 40 cm	Arbusto
04		Amor-de-prata	Tradescantia virginiana	Commelinaceae	Herbácea	Sol pleno	Múda	Orquídea com flores brancas e amarelas	1,5 a 2 m	Coberto e aberto
05		Herbácea	Melastoma	Herbácea perene	Sol / Meio-sombra	Bateria	Resistente a seca, flores cor-de-rosa	40 a 60 cm	Flores e frutos	
06		Impatiens	Impatiens parviflora	Asteraceae	Herbácea perene	Mata ciliar	Múda	Flora de borda, flores brancas e amarelas	30 a 40 cm	Arbusto
07		Agave dracopis	Agave attenuata	Agavaceae	Alcornoque	Sol pleno	Bateria	Resistente a seca, flores cor-de-rosa	1,5 m	Herbácea em áreas úmidas
08		Palmeira-das-índias	Coccothrinax	Palmeiras	Sol pleno	Bateria	Orquídea com flores brancas e amarelas	1 a 2 m	Herbácea em áreas úmidas	
09		Arundo-dos-rios	Arundo donax	Gramineae	Arvores e arbustos	Sol pleno	Múda	Herbácea com flores brancas e amarelas	8 a 12 m	Flores e frutos
10		Íris-vermelha	Iris sibirica	Iridaceae	Arvores e arbustos	Sol pleno	Múda	Herbácea com flores brancas e amarelas	2 a 3 m	Arbusto
11		Íris-vermelha	Iris sibirica	Iridaceae	Arvores e arbustos	Sol pleno	Múda	Herbácea com flores brancas e amarelas	2 a 3 m	Arbusto

### DETALHAMENTO BANCO JARDINEIRA

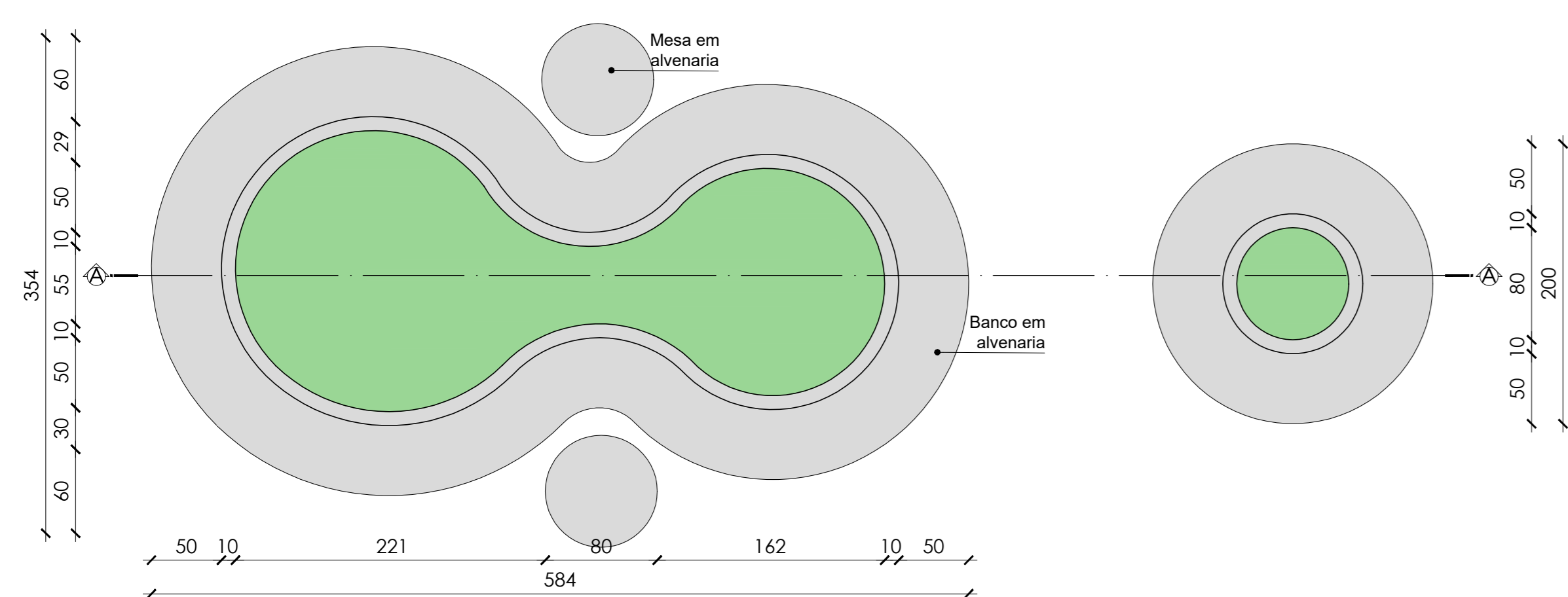

VISTA SUPERIOR BANCOS JARDINEIRAS  
Escala 1/50



CORTE A-A BANCOS JARDINEIRAS  
Escala 1/50

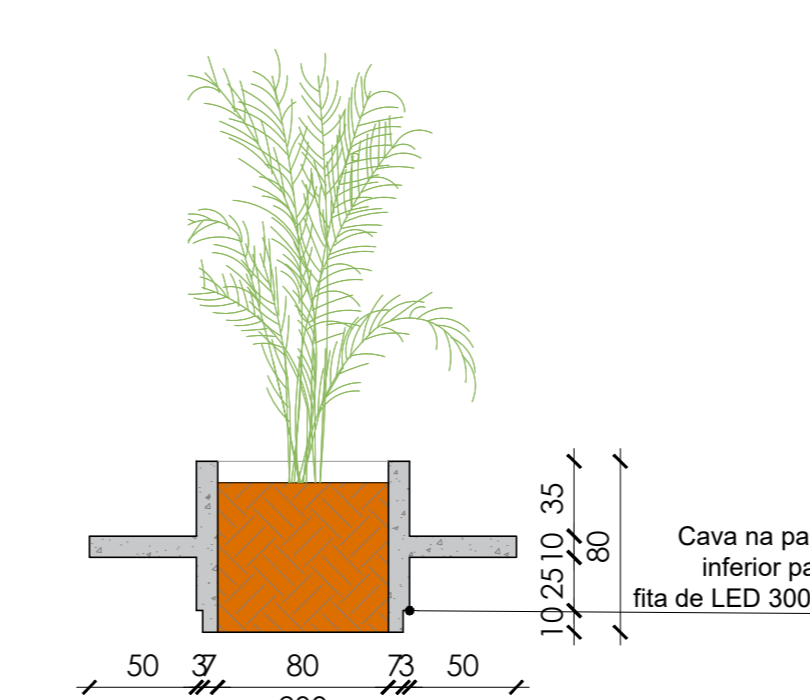

Corte B-B BANCOS JARDINEIRAS  
Escala 1/50

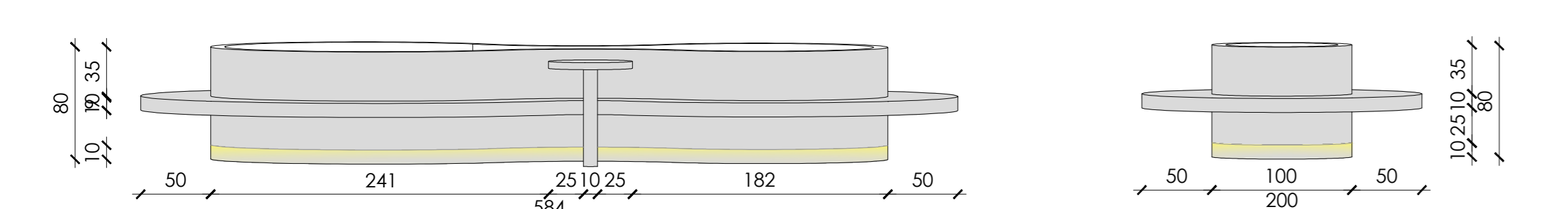

VISTA FRONTAL  
Escala 1/50

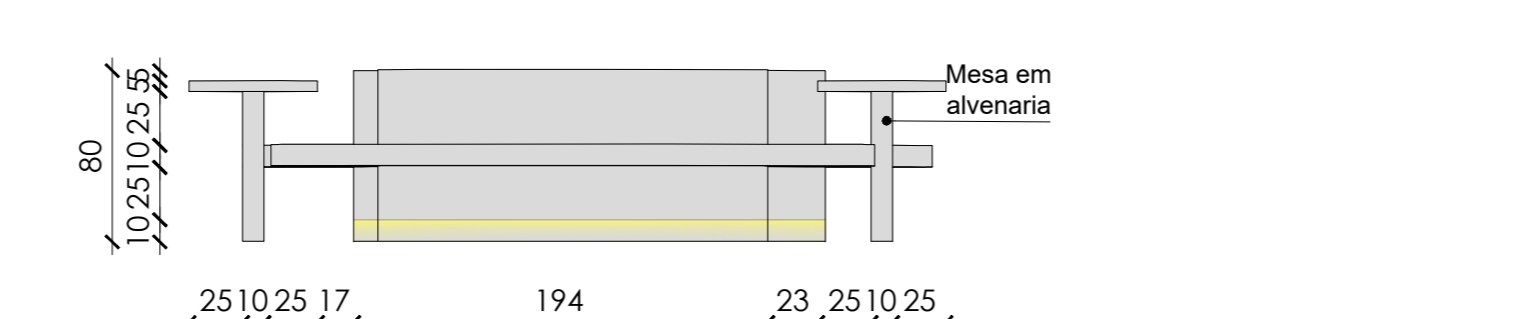

VISTA LATERAL  
Escala 1/50



PERSPECTIVA BANCOS JARDINEIRAS  
Sem escala



MOBILIÁRIO URBANO		
Nº	QUANTIDADE	DESCRIÇÃO
11	02 UNIDADES	BANCO ORGÂNICO JARDINEIRA COM MESA LATERAIS EM ALVENARIA
12	05 UNIDADES	BANCO CIRCULAR JARDINEIRA EM ALVENARIA
13	04 UNIDADES	LUXEIRAS METÁLICAS



## PROJETO ARQUITETÔNICO

FOLHA 02/02

TÍTULO:  
PROJETO ARQUITETÔNICO PÚBLICO - PREFEITURA MUNICIPAL DE MONTEZUMA - MG  
ENDEREÇO:  
PRAÇA MUNICIPAL, RUA FRANCISCO ARAÚJO, S/N, BAIRRO PLANALTO, MONTEZUMA - MG  
PROPRIETÁRIO:  
PREFEITURA MUNICIPAL DE MONTEZUMA  
DATA:  
03/03/2026

### QUADRO DE ÁREAS - PISOS

ÁREA DO TERRENO/ ÁREA DE INTERVENÇÃO: 538,51m <sup>2</sup>	PREFEITURA MUNICIPAL DE MONTEZUMA PROPRIETÁRIO   CNPJ: 25.223.983/0001-56 IVAN VIEIRA PINHO   PREFEITO MUNICIPAL
ÁREA PISO EM CONCRETO - PRAÇA: 277,70 m <sup>2</sup>	
ÁREA PISO EM CONCRETO - PASSEIO: 171,64 m <sup>2</sup>	MARIA LUIA FERREIRA DE OLIVEIRA PROJETO ARQUITETÔNICO ARQUITETA E URBANISTA   CAU A264708-7   R.R.T.: 14591065
ÁREA DE GRAMA - CANTEIROS E TALUDE: 72,35 m <sup>2</sup>	
ÁREA DE AREIA - PLAYGROUND: -	FRANKY HARLLEY MIRANDA PROJETOS COMPLEMENTARES E RESPONSÁVEL TÉCNICO ENGENHEIRO CIVIL   CREA 243180/MG   A.R.T.: MG20264713895

CARIMBOS:

