

PLANTA BAIXA DO CAMPO
 ÁREA GRAMADO = 6.048,00m²
 ESCALA 1 / 300

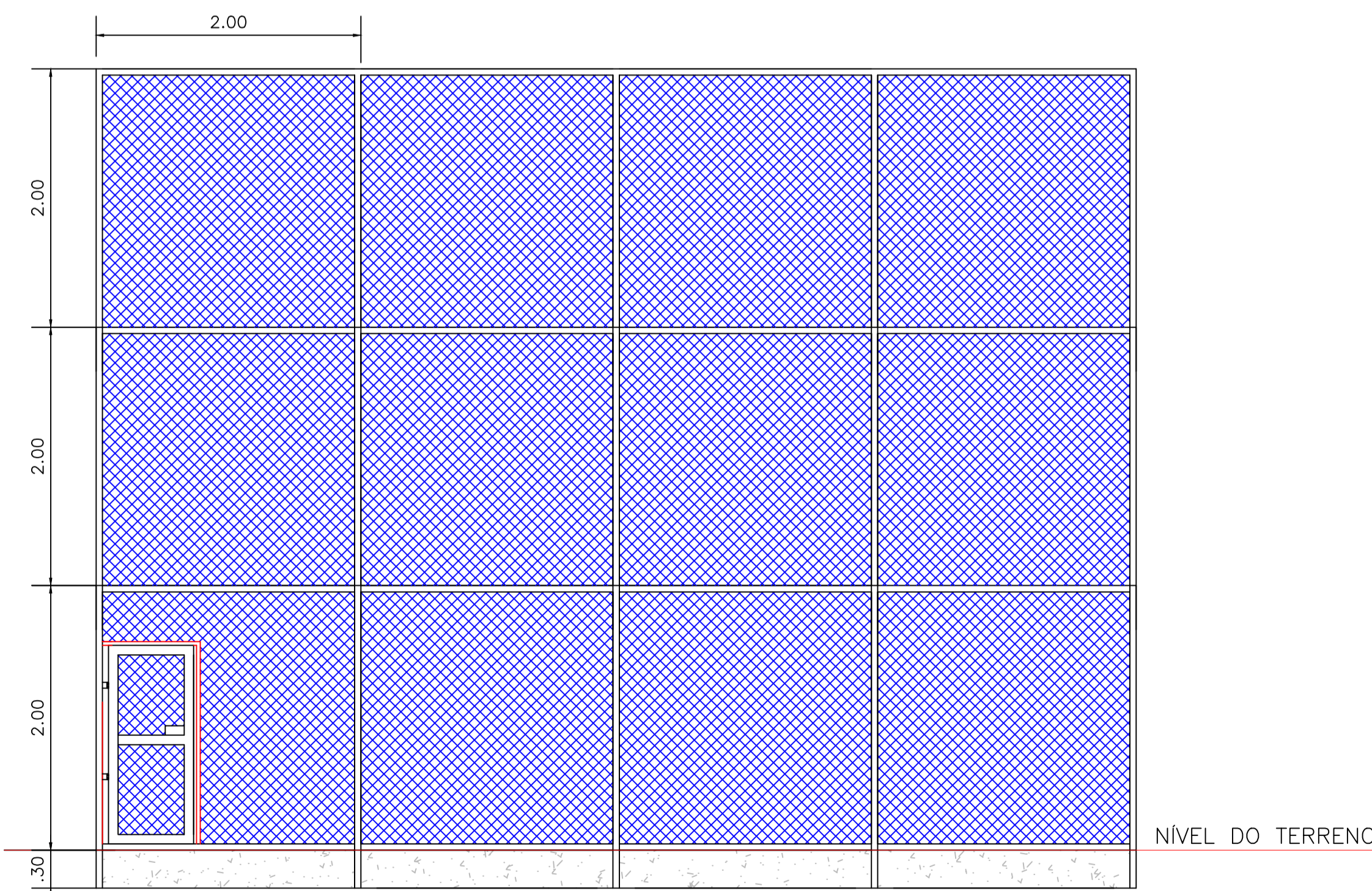

ALAMBRADO TIPO 03 - COM PORTÃO PEQUENO
 ESCALA 1 / 75

ALAMBRADO PARA QUADRA ESPORTIVA, EM TELA DE ARAME GALVANIZADO COM TRAMA LOSANGULAR DE 2" (50,8MM) E FIO BWG12 (2,77MM), EXCLUSIVE PINTURA, INCLUSIVE FIXAÇÃO E FORNECIMENTO EM QUADROS DE TUBOS DE AÇO CARBONO GALVANIZADO DIÂMETRO DE 50MM (2")

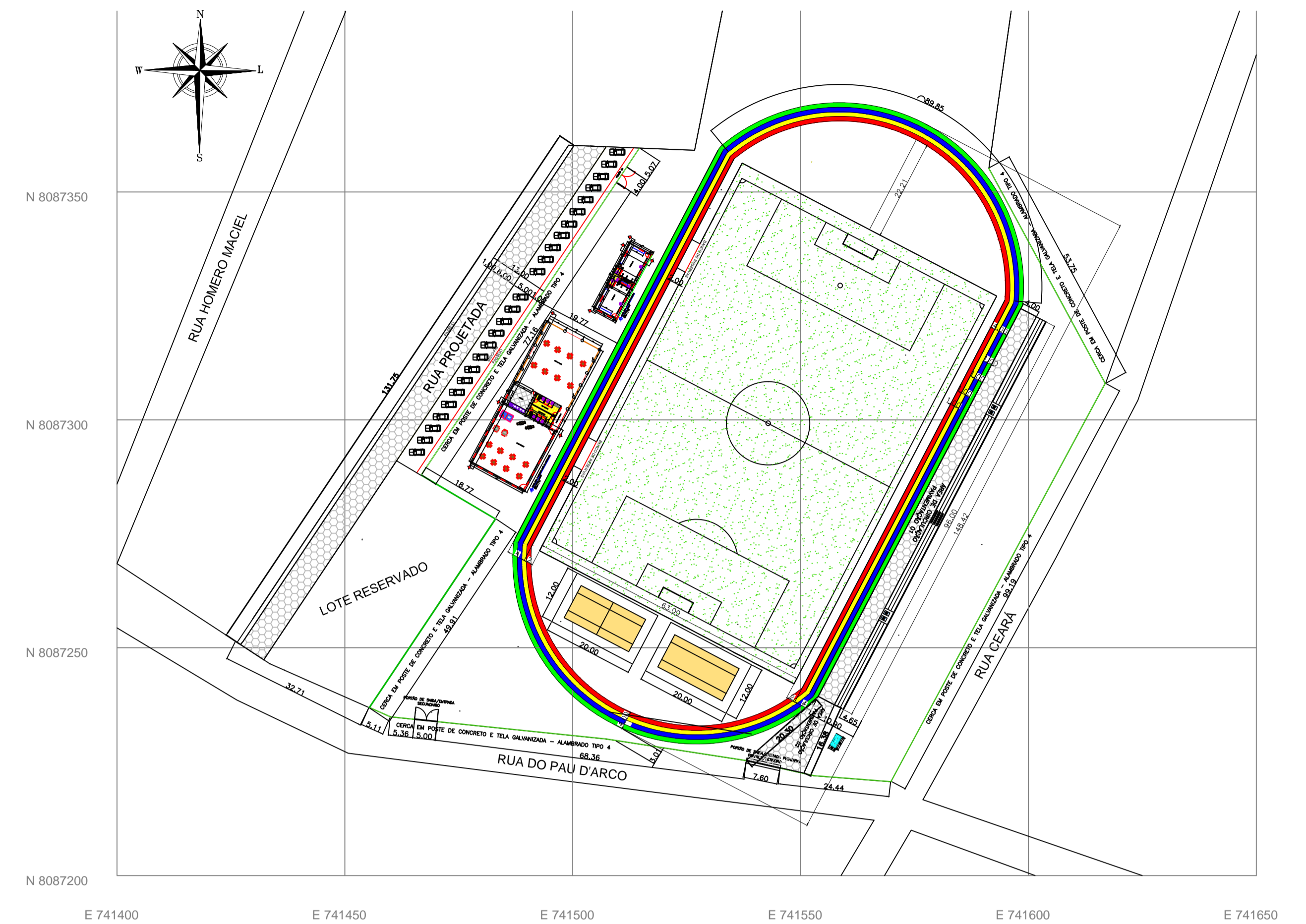

PLANTA BAIXA DE LOCAÇÃO
 ÁREA DO TERRENO = 13.985,31m²
 ESCALA 1 / 800

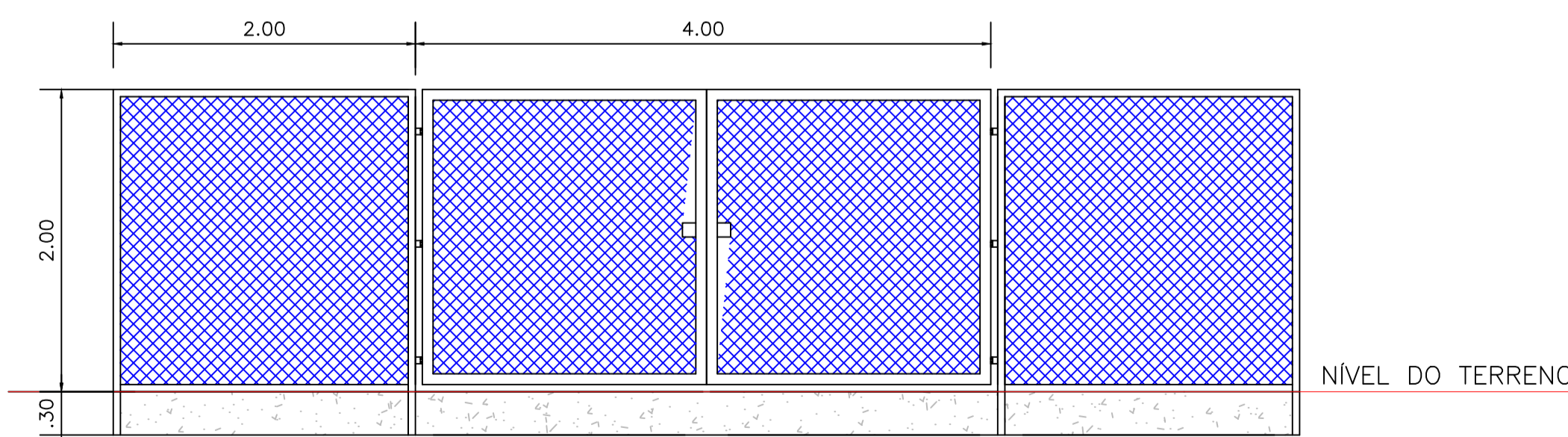

ALAMBRADO TIPO 02 - COM PORTÃO GRANDE
 ESCALA 1 / 75

ALAMBRADO PARA QUADRA ESPORTIVA, EM TELA DE ARAME GALVANIZADO COM TRAMA LOSANGULAR DE 2" (50,8MM) E FIO BWG12 (2,77MM), EXCLUSIVE PINTURA, INCLUSIVE FIXAÇÃO E FORNECIMENTO EM QUADROS DE TUBOS DE AÇO CARBONO GALVANIZADO DIÂMETRO DE 50MM (2")

PROJETO ARQUITETÔNICO	
 Prefeitura Municipal de Turmalina AVENIDA LAURO MACHADO, N. 230 - CENTRO CEP. 39.660-000 - MINAS GERAIS	
R.T.	SERIO LUIZ DA SILVA FILHO - ENG. CIVIL
PREF. TURMALINA:	CREA-MG 118.172/D
ZILMAR PINHEIRO LOPES - PREFEITO MUNICIPAL	
CNPJ-25.324.187/0001-00	
PARA USO DO REQUERENTE	DETALHE DO CONTEÚDO DA FOLHA
	PLANTA BAIXA DO CAMPO
PROJETO	CENTRO ESPORTIVO DE TURMALINA
	PAVIMENTAÇÃO E ALAMBRADO
ENDEREÇO:	RUA PAU D'ARCO, S/Nº
	BAIRRO PAU D'OLEO
CIDADE TURMALINA - MG	FOLHA NÚMERO
	01-01
ÁREA DO GRAMADO 6.048,00m ² ÁREA DO TERRENO 13.985,31m ²	