

**PROCESSO LICITATÓRIO Nº 023/2026  
CONCORRÊNCIA ELETRÔNICA Nº 007/2026**

**EDITAL DE LICITAÇÃO COM INVERSÃO DE FASES, PARA OBRAS E SERVIÇOS DE ENGENHARIA**

**EDITAL DE LICITAÇÃO**

O **FUNDO MUNICIPAL DA EDUCAÇÃO DO MUNICÍPIO DE ESCADA**, inscrita no CNPJ/MF sob o nº 26.896.517/0001-02, sediada na Av. Dr. Antônio de Castro, nº 680, Jaguaribe, Escada, PE, por meio da sua Agente de Contratação, designado pela Portaria GP Nº 021/2026 de 05/01/2026, realizará licitação, na modalidade CONCORRÊNCIA, na forma ELETRÔNICA, com critério de julgamento **menor PREÇO GLOBAL**, com execução contratual a ser realizada sob o regime de **empreitada por preço unitário** a ser realizado por meio da utilização da plataforma BNC (Banco Nacional de Compras), de acordo com a Lei Federal nº 14.133/21, e o Decreto Municipal nº 189/2023 de 24/11/2023, aplicando-se subsidiariamente as demais normas regulamentares aplicáveis à espécie, a realizar-se no local e horário a seguir.

**RECEBIMENTO DAS PROPOSTAS: A partir de dia 05/03/2026 até às 07:59 horas do dia 09/03/2026**

**ABERTURA DAS PROPOSTAS: às 08:00 horas do dia 24/03/2026**

**INÍCIO DA SESSÃO DE DISPUTA DE PREÇOS: às 09:00 horas do dia 24/03/2026**

**REFERÊNCIA DE TEMPO: horário de Brasília (DF).**

**LOCAL: Portal: Bolsa Nacional de Compras – BNC [www.bnc.org.br](http://www.bnc.org.br)**

## **1 DO OBJETO**

1.1 O objeto da presente licitação é a escolha da proposta mais vantajosa para **CONTRATAÇÃO DE EMPRESA ESPECIALIZADA PARA REFORMA DAS ESCOLAS MUNICIPAIS PRESIDENTE TANCREDO NEVES, PROFESSORA MARIA JOSÉ LUCAS E SÃO SEVERINO DOS RAMOS, TODAS NA ZONA URBANA DO MUNICÍPIO DE ESCADA/PE.**

O critério de julgamento adotado será o **MENOR PREÇO GLOBAL**, observadas as exigências contidas neste Edital e seus Anexos quanto às especificações do objeto.

**1.3** São aplicáveis à presente licitação, independentemente de juntada ou transcrição dos mesmos:

- a) Normas da ABNT em vigor e pertinentes ao objeto.
- b) Projeto Básico/Especificações Técnicas.
- c) Planilhas Orçamentárias básicas;
- d) Cronograma Físico-Financeiro
- e) Composição do BDI
- f) Memoriais Descritivos

## **2 DO VALOR ESTIMADO E DOS RECURSOS ORÇAMENTÁRIOS**

2.1 A despesa total com a execução do objeto desta licitação é estimada em **R\$ 1.000.435,00 (um milhão, quatrocentos e trinta e cinco reais)**, na forma indicada no Termo de Referência.



**PREFEITURA DA  
ESCADA**

O FUTURO É A NOSSA HISTÓRIA

2.2 Todos os valores financeiros a serem pagos decorrentes desta licitação correrão por conta da seguinte classificação orçamentária:

**SECRETARIA RESPONSÁVEL:** SECRETARIA DA EDUCAÇÃO, DA CULTURA E DOS ESPORTES

**ÓRGÃO:** 30 – FUNDOS MUNICIPAIS

**UNIDADE:** 3007 – FUNDO MUNICIPAL DE EDUCAÇÃO

**FICHA:** 417

**PROGRAMA/ATIVIDADE:** 12.361.1205.1043.0000 – AMPLIAÇÃO E REFORMA DE ESCOLAS DA ZONA URBANA

**NATUREZA DE DESPESA:** 4.4.90.00.00 – APLICAÇÕES DIRETAS

**SECRETARIA RESPONSÁVEL:** SECRETARIA DA EDUCAÇÃO, DA CULTURA E DOS ESPORTES

**ÓRGÃO:** 30 – FUNDOS MUNICIPAIS

**UNIDADE:** 3007 – FUNDO MUNICIPAL DE EDUCAÇÃO

**FICHA:** 428

**PROGRAMA/ATIVIDADE:** 12.361.1205.1043.0000 – AMPLIAÇÃO E REFORMA DE ESCOLAS DA ZONA URBANA

**NATUREZA DE DESPESA:** 4.4.90.00.00 – APLICAÇÕES DIRETAS

**SECRETARIA RESPONSÁVEL:** SECRETARIA DA EDUCAÇÃO, DA CULTURA E DOS ESPORTES

**ÓRGÃO:** 30 – FUNDOS MUNICIPAIS

**UNIDADE:** 3007 – FUNDO MUNICIPAL DE EDUCAÇÃO

**FICHA:** 430

**PROGRAMA/ATIVIDADE:** 12.361.1206.1049.0000 – CONSTRUÇÃO E REFORMA DE UNIDADES ESCOLARES

**NATUREZA DE DESPESA:** 4.4.90.00.00 – APLICAÇÕES DIRETAS

### **3 DO ENDEREÇO, HORÁRIOS E CONTATOS DE EXPEDIENTE DA COMISSÃO PERMANENTE DE LICITAÇÕES:**

3.1 – COMISSÃO DE CONTRATAÇÃO, Prefeitura Municipal de Escada, sito na Av. Antônio de Castro, n. 680, Jaguaribe, Escada/PE ou através do e-mail: [edital.escada@gmail.com](mailto:edital.escada@gmail.com).

### **4 DO CREDENCIAMENTO**

4.1 Poderão participar desta Licitação todas e quaisquer empresas, de qualquer porte, regularmente estabelecidas no País, que sejam especializadas e credenciadas no objeto desta licitação e que satisfaçam todas as exigências, especificações e normas contidas neste Edital e seus Anexos, cujo ramo de atividade seja compatível com o objeto desta licitação.

4.2 Poderão participar deste Concorrência Eletrônica, as empresas que apresentarem toda a documentação por ela exigida para respectivo cadastramento junto à Bolsa Nacional de Compras.

4.3 É vedada a participação de interessados:

4.3.1 autor do anteprojeto, do projeto básico ou do projeto executivo, pessoa física ou jurídica, quando a licitação versar sobre obra, serviços ou fornecimento de bens a ele relacionados;

4.3.2 empresa, isoladamente ou em consórcio, responsável pela elaboração do projeto básico ou do projeto executivo, ou empresa da qual o autor do projeto seja dirigente, gerente, controlador, acionista ou detentor de mais de 5% (cinco por cento) do capital com direito a voto, responsável técnico ou subcontratado, quando a licitação versar sobre obra, serviços ou fornecimento de bens a ela necessários;

4.3.3 pessoa física ou jurídica que se encontre, ao tempo da licitação, impossibilitada de participar da licitação em decorrência de sanção que lhe foi imposta;



**PREFEITURA DA  
ESCADA**

O FUTURO É A NOSSA HISTÓRIA

4.3.4 aquele que mantenha vínculo de natureza técnica, comercial, econômica, financeira, trabalhista ou civil com dirigente do órgão ou entidade contratante ou com agente público que desempenhe função na licitação ou atue na fiscalização ou na gestão do contrato, ou que deles seja cônjuge, companheiro ou parente em linha reta, colateral ou por afinidade, até o terceiro grau, devendo essa proibição constar expressamente do edital de licitação;

4.3.5 empresas controladoras, controladas ou coligadas, nos termos da Lei nº 6.404, de 15 de dezembro de 1976, concorrendo entre si;

4.3.6 pessoa física ou jurídica que, nos 5 (cinco) anos anteriores à divulgação do edital, tenha sido condenada judicialmente, com trânsito em julgado, por exploração de trabalho infantil, por submissão de trabalhadores a condições análogas às de escravo ou por contratação de adolescentes nos casos vedados pela legislação trabalhista.

4.3.7 Pessoa física ou jurídica impedida de licitar e contratar com o Município de Escada/PE, nos termos do art. 156, III e § 4º, da Lei nº 14.133/2021, durante o prazo da sanção aplicada ou até que seja promovida sua reabilitação;

4.3.8 Pessoa física ou jurídica que tenha sido proibida de contratar com o Poder Público em razão de condenação por ato de improbidade administrativa, nos termos do artigo 12 da Lei Federal nº 8.429/1992;

4.3.9 Licitante que atue em substituição a outra pessoa, física ou jurídica, com o intuito de burlar a efetividade da sanção a ela aplicada, inclusive a sua controladora, controlada ou coligada, desde que devidamente comprovado o ilícito ou a utilização fraudulenta da personalidade jurídica do licitante;

4.3.10 Pessoa jurídica cujo ramo de atividade previsto em estatuto ou contrato social não seja pertinente e compatível com o objeto desta licitação;

4.3.11 Agente público do órgão ou entidade licitante, devendo ser observadas as situações que possam configurar conflito de interesses no exercício ou após o exercício do cargo ou emprego, nos termos da legislação que disciplina a matéria, conforme § 1º do art. 9º da Lei n.º 14.133, de 2021;

4.4 O cadastramento do licitante, no sistema BNC, deverá ser requerido acompanhado dos seguintes documentos:

- a) Instrumento particular de mandato outorgando ao operador devidamente credenciado junto à Bolsa Nacional de Compras, poderes específicos de sua representação no Concorrência.
- b) Declaração de seu pleno conhecimento, de aceitação e de atendimento às exigências de habilitação previstas no Edital, conforme modelo do Anexo 05 e;
- c) Especificações do objeto da licitação em conformidade com edital, constando preço, marca e modelo, se cabíveis, e em caso de itens específicos mediante solicitação do agente de contratação no ícone ARQ, inserção de catálogos do fabricante.
- d) O custo de operacionalização e uso do sistema, ficará a cargo do licitante, que pagará a Bolsa Nacional de Compras, provedora do sistema eletrônico, o equivalente à de taxa pela utilização dos recursos de tecnologia da informação, em conformidade com o regulamento operacional da Bolsa Nacional de Compras, Anexo 04.

**CRENCIAMENTO NO SISTEMA DE LICITAÇÕES DA BOLSA NACIONAL DE COMPRAS:**



## **PREFEITURA DA ESCADA**

O FUTURO É A NOSSA HISTÓRIA

4.5 Para fins de participação nesta Concorrência, os interessados deverão obter da Bolsa Nacional de Compras - BNC mencionada neste Edital, o login pessoal de acesso ao sistema.

4.6 O processo de credenciamento será iniciado pelo interessado, através da Bolsa Nacional de Compras - BNC, no endereço <http://www.bnc.org.br/>. Em caso de dificuldade no credenciamento junto ao sistema acima, os licitantes deverão entrar em contato com a Bolsa Nacional de Compras – BNC, fone/ WhatsApp: 42 3026-4550, e-mail: [contato@bnc.org.br](mailto:contato@bnc.org.br), e/ou com o Agente de Contratação do Município de Escada, e-mail: [edital.escada@gmail.com](mailto:edital.escada@gmail.com).

4.7 Por ocasião do credenciamento junto ao provedor do sistema, o interessado deverá comprovar a existência dos necessários poderes para formulação de propostas e para a prática de todos os atos inerentes ao certame.

4.8 Os interessados ainda não credenciados no sistema eletrônico deverão providenciar o credenciamento preferencialmente no prazo de até 03 (três) dias úteis antes da data limite de apresentação das propostas iniciais.

4.9 Os interessados poderão credenciar representantes, mediante a apresentação de procuração por instrumento público ou particular, atribuindo poderes para formular lances de preços e praticar todos os atos e operações no sistema de compras eletrônicas utilizados nas licitações.

4.10 O sócio, proprietário ou dirigente da empresa proponente deverá apresentar cópia do respectivo Estatuto ou Contrato Social, no qual estejam expressos seus poderes para exercer direitos e assumir obrigações.

4.11 O login e a senha poderão ser utilizados conforme Plano de Adesão efetuada pelo Licitante, salvo quando canceladas por solicitação do credenciado ou por iniciativa da BNC devidamente justificado.

4.12 É de exclusiva responsabilidade do usuário o sigilo da senha, bem como seu uso em qualquer transação efetuada diretamente ou por seu representante, não cabendo a BNC – Bolsa Nacional de Compras a responsabilidade por eventuais danos decorrentes de uso indevido da senha, ainda que por terceiros.

4.13 O credenciamento do fornecedor e de seu representante legal junto ao sistema eletrônico implica a responsabilidade legal pelos atos praticados e a presunção de capacidade técnica para realização das transações inerentes a Concorrência eletrônica.

### **PARTICIPAÇÃO:**

4.14 A participação na Concorrência, na Forma Eletrônica se dará por meio da digitação da senha pessoal e intransferível do representante credenciado (operador licitante) e subsequente encaminhamento da proposta de preços, exclusivamente por meio do sistema eletrônico, observados data e horário limite estabelecidos.

4.15 Qualquer dúvida em relação ao acesso no sistema operacional, poderá ser esclarecida ou através de uma empresa associada ou pelos telefones: Ponta Grossa-PR (42) 3026 4550, ou através da Bolsa Nacional de Compras ou pelo e-mail [contato@bnc.org.br](mailto:contato@bnc.org.br).

### **5 D IMPUGNAÇÃO AO EDITAL E DO PEDIDO DE ESCLARECIMENTO**

5.2 Até 03 (três) dias úteis antes da data designada para a abertura da sessão pública, qualquer pessoa poderá impugnar ou solicitação esclarecimentos referentes ao Edital.

5.3 A impugnação deverá ser realizada por forma eletrônica, em campo Próprio do Sistema BNC.



**PREFEITURA DA  
ESCADA**

**O FUTURO É A NOSSA HISTÓRIA**

5.4 Caberá ao agente de contratação, auxiliado pelos responsáveis pela elaboração deste Edital e seus anexos, decidir sobre a impugnação ou ao pedido de esclarecimento no prazo de até 02 (dois) dias úteis contados da data de recebimento da impugnação/pedido de esclarecimento.

5.5 Acolhida a petição contra o ato convocatório, a decisão será comunicada aos interessados e será designada nova data para a realização do certame, exceto se a alteração não afetar a formulação das Propostas de Preços.

5.6 Os pedidos de esclarecimentos referentes a este PROCESSO LICITATÓRIO deverão ser enviados ao agente de contratação, até 03 (três) dias úteis anteriores à data designada para abertura da sessão pública, por meio eletrônico, em campo Próprio do Sistema BNC, ou por email, ou protocolado pessoalmente na sala da Comissão.

5.7 A Agente de Contratação poderá solicitar manifestação técnica da assessoria jurídica ou de outros setores do órgão ou da entidade, a fim de subsidiar sua decisão. As impugnações e pedidos de esclarecimentos não suspendem os prazos previstos no certame.

5.7.1 A concessão de efeito suspensivo à impugnação é medida excepcional e deverá ser motivada pelo agente de contratação, nos autos do processo de licitação.

5.7 As respostas às impugnações e pedidos de esclarecimentos aderem a este Edital tal como se dele fizessem parte, vinculando a Administração e as licitantes.

## **6 DA INVERSÃO DE FASES – HABILITAÇÃO**

6.1 A presente licitação será realizada com INVERSÃO DE FASES, permitida no art. 17, §1º da NLLC, DEVENDO A HABILITAÇÃO DOS LICITANTES PRECEDER A FASE DE APRESENTAÇÃO DE PROPOSTAS E LANCES, EM BUSCA DA MELHOR PRESTAÇÃO DOS SERVIÇOS QUE COMPÕEM O OBJETO DESTES CERTAME.

6.2 A Lei 14.133, em seu artigo 17, §§ 1º e 3º, estabelece que a fase de lances deve preceder a habilitação. No entanto, em situações específicas, como na contratação de obras cuja interrupção ou suspensão possa acarretar prejuízos à continuidade da construção, a inversão das fases se mostra uma alternativa mais eficaz. Isso ocorre porque, em diversos processos licitatórios, empresas sem capital social adequado ou sem comprovação técnica acabam apresentando lances mais baixos e sendo declaradas vencedoras. Porém, na fase de habilitação, constata-se que não atendem aos requisitos do edital, resultando em atrasos irreversíveis, riscos de perda do objeto devido à expiração de prazos ou, em muitos casos, no fracasso da licitação.

6.3 A inversão de fases terá como benefícios a verificação prévia da qualificação técnica, da experiência e da qualidade dos serviços prestados pelos licitantes, em busca de atender aos parâmetros mínimos de qualidade definidos no Termo de Referência, na tentativa de evitar a mácula no preço com a realização da disputa de lances antes do julgamento da capacidade de execução do objeto. Assim, a disputa ocorrerá após a análise da habilitação dos licitantes, sendo o menor preço o critério decisivo na escolha da melhor proposta para a administração.

## **7 DA APRESENTAÇÃO DA PROPOSTA E DOS DOCUMENTOS DE HABILITAÇÃO**

7.2 Os licitantes encaminharão, exclusivamente por meio do sistema, concomitantemente com os documentos de habilitação exigidos no edital, proposta com a descrição do objeto ofertado e o preço, até a data e o horário estabelecidos para o fim do recebimento das propostas, quando, então, encerrar-se-á automaticamente a etapa de envio dessa documentação.

7.3 Os documentos listados no item da HABILITAÇÃO deverão ser anexados no sistema juntamente com a proposta, previamente à abertura da sessão pública e sua ausência ensejará em desclassificação.



**PREFEITURA DA  
ESCADA**

O FUTURO É A NOSSA HISTÓRIA

7.4 No cadastramento da proposta inicial, o licitante declarará, em campo próprio do sistema, que:

7.3.1. está ciente e concorda com as condições contidas no edital e seus anexos, bem como de que a proposta apresentada compreende a integralidade dos custos para atendimento dos direitos trabalhistas assegurados na Constituição Federal, nas leis trabalhistas, nas normas infralegais, nas convenções coletivas de trabalho e nos termos de ajustamento de conduta vigentes na data de sua entrega em definitivo e que cumpre plenamente os requisitos de habilitação definidos no instrumento convocatório;

7.3.2. não emprega menor de 18 anos em trabalho noturno, perigoso ou insalubre e não emprega menor de 16 anos, salvo menor, a partir de 14 anos, na condição de aprendiz, nos termos do artigo 7º, XXXIII, da Constituição;

7.3.3. não possui empregados executando trabalho degradante ou forçado, observando o disposto nos incisos III e IV do art. 1º e no inciso III do art. 5º da Constituição Federal;

7.3.4. cumpre as exigências de reserva de cargos para pessoa com deficiência e para reabilitado da Previdência Social, previstas em lei e em outras normas específicas.

7.4. O licitante organizado em cooperativa deverá declarar, ainda, em campo próprio do sistema eletrônico, que cumpre os requisitos estabelecidos no artigo 16 da Lei nº 14.133, de 2021.

7.5 A falsidade da declaração de que trata os itens 5.3. ou 5.4. sujeitará o licitante às sanções previstas na Lei nº 14.133, de 2021, e neste Edital.

7.6 Os licitantes poderão retirar ou substituir a proposta ou, na hipótese de a fase de habilitação anteceder as fases de apresentação de propostas e lances e de julgamento, os documentos de habilitação anteriormente inseridos no sistema, até a abertura da sessão pública.

7.7 Não haverá ordem de classificação na etapa de apresentação da proposta e dos documentos de habilitação pelo licitante, o que ocorrerá somente após os procedimentos de abertura da sessão pública e da fase de envio de lances.

7.8 Serão disponibilizados para acesso público os documentos que compõem a proposta dos licitantes convocados para apresentação de propostas, após a fase de envio de lances.

7.9 Caberá ao licitante interessado em participar da licitação acompanhar as operações no sistema eletrônico durante o processo licitatório e se responsabilizar pelo ônus decorrente da perda de negócios diante da inobservância de mensagens emitidas pela Administração ou de sua desconexão.

7.9 O licitante deverá comunicar imediatamente ao provedor do sistema qualquer acontecimento que possa comprometer o sigilo ou a segurança, para imediato bloqueio de acesso

## **8 DA ABERTURA DA SESSÃO, INVERSÃO DE FASES, CLASSIFICAÇÃO DAS PROPOSTAS E FORMULAÇÃO DE LANCES**

### **ABERTURA DA SESSÃO**

8.1. A abertura da presente licitação dar-se-á automaticamente em sessão pública, por meio de sistema eletrônico, na data, horário e local indicados neste Edital.

8.2. Os licitantes poderão retirar ou substituir a proposta ou os documentos de habilitação, quando for o caso, anteriormente inseridos no sistema, até a abertura da sessão pública.

8.3. O sistema disponibilizará campo próprio para troca de mensagens entre o Agente de Contratação/Comissão e os licitantes.

## DA INVERSÃO DE FASES

8.4. Conforme art. 17, §1º, da Lei Federal nº 14.133/21, neste processo serão analisados primeiramente a documentação de habilitação dos fornecedores, sendo posteriormente procedida à classificação das propostas e abertura da fase de disputa de lances.

8.5. Habilitados os fornecedores, a Agente de Contratação verificará as propostas apresentadas, desclassificando desde logo aquelas que não estejam em conformidade com os requisitos estabelecidos neste Edital, que contenham vícios insanáveis ou que não apresentem as especificações técnicas exigidas no Projeto Básico.

8.6. A desclassificação será sempre fundamentada e registrada no sistema, com acompanhamento em tempo real por todos os participantes.

8.7. A não desclassificação da proposta não impede o seu julgamento definitivo em sentido contrário, levando a efeito na fase de aceitação.

8.8 O sistema ordenará automaticamente as propostas classificadas, sendo que somente estas participarão da fase de lances.

## FORMULAÇÃO DE LANCES

8.9. Iniciada a etapa competitiva, os licitantes deverão encaminhar lances exclusivamente por meio de sistema eletrônico, sendo imediatamente informados do seu recebimento e do valor consignado no registro.

8.10. O lance deverá ser ofertado pelo valor **MENOR PREÇO GLOBAL**.

8.11. Os licitantes poderão oferecer lances sucessivos, observando o horário fixado para abertura da sessão e as regras estabelecidas no Edital.

8.12. O licitante somente poderá oferecer lance de valor inferior ao último por ele ofertado e registrado pelo sistema.

8.13. O intervalo mínimo de diferença de valores ou percentuais entre os lances, que incidirá tanto em relação aos lances intermediários quanto em relação à proposta que cobrir a melhor oferta deverá ser de **R\$ 10,00 (dez reais)**. O lance que descumprir tal diferença será desconsiderado.

8.14. O licitante poderá solicitar a exclusão do seu último lance ofertado, no intervalo de quinze segundos após o registro no sistema, na hipótese de lance inconsistente ou inexecutável.

8.15. O procedimento seguirá de acordo com o modo de disputa **“aberto”**.

8.16. Para o envio de lances no pregão eletrônico o modo de disputa “aberto”, os licitantes apresentarão lances públicos e sucessivos, com prorrogações.

8.16.1. A etapa de lances da sessão pública terá duração de dez minutos e, após isso, será prorrogada automaticamente pelo sistema quando houver lance ofertado nos últimos dois minutos do período de duração da sessão pública.

8.16.2. A prorrogação automática da etapa de lances, de que trata o subitem anterior, será de dois minutos e ocorrerá sucessivamente sempre que houver lances enviados nesse período de prorrogação, inclusive no caso de lances intermediários.

8.16.3. Não havendo novos lances na forma estabelecida nos itens anteriores, a sessão pública encerrar-se-á automaticamente, e o sistema ordenará e divulgará os lances conforme a ordem final de classificação.



**PREFEITURA DA  
ESCADA**

O FUTURO É A NOSSA HISTÓRIA

8.16.4. Definida a melhor proposta, se a diferença em relação à proposta classificada em segundo lugar for de pelo menos 5% (cinco por cento), auxiliado pela equipe de apoio, poderá admitir o reinício da disputa aberta, para a definição das demais colocações.

8.16.5. Após o reinício previsto no item supra, os licitantes serão convocados para apresentar lances intermediários.

8.17. Após o término dos prazos estabelecidos nos subitens anteriores, o sistema ordenará e divulgará os lances segundo a ordem crescente de valores.

8.18. Não serão aceitos dois ou mais lances de mesmo valor, prevalecendo aquele que for recebido e registrado em primeiro lugar.

8.19. Durante o transcurso da sessão pública, os licitantes serão informados, em tempo real, do valor do menor lance registrado, vedada a identificação do licitante.

8.20. No caso de desconexão com a Agente de Contratação/Comissão, no decorrer da etapa competitiva da licitação, o sistema eletrônico poderá permanecer acessível aos licitantes para a recepção dos lances.

8.21. Quando a desconexão do sistema eletrônico para a Agente de Contratação/Comissão persistir por tempo superior a quinze minutos, a sessão pública será suspensa e reiniciada somente após decorridas vinte e quatro horas da comunicação do fato pelo Agente de Contratação/Comissão aos participantes, no sítio eletrônico utilizado para divulgação.

### **CLASSIFICAÇÃO DAS PROPOSTAS**

8.22. Caso o licitante não apresente lances, concorrerá com o valor de sua proposta.

8.23. O sistema identificará em coluna própria as microempresas e empresas de pequeno porte participantes, procedendo à comparação com os valores da primeira colocada, se esta for empresa de maior porte, assim como das demais classificadas, para o fim de aplicar-se o disposto nos arts. 44 e 45 da Lei Complementar nº 123, de 2006, regulamentada pelo Decreto nº 8.538, de 2015.

8.23.1. Nessas condições, as propostas de microempresas e empresas de pequeno porte que se encontrarem na faixa de até 10% (dez por cento) acima da melhor proposta ou melhor lance serão consideradas empatadas com a primeira colocada.

8.23.2. A melhor classificada nos termos do subitem anterior terá o direito de encaminhar uma última oferta para desempate, obrigatoriamente em valor inferior ao da primeira colocada, no prazo de 5 (cinco) minutos controlados pelo sistema, contados após a comunicação automática para tanto.

8.23.3. Caso a microempresa ou a empresa de pequeno porte melhor classificada desista ou não se manifeste no prazo estabelecido, serão convocadas as demais licitantes microempresa e empresa de pequeno porte que se encontrem naquele intervalo de 10% (dez por cento), na ordem de classificação, para o exercício do mesmo direito, no prazo estabelecido no subitem anterior.

8.23.4. No caso de equivalência dos valores apresentados pelas microempresas e empresas de pequeno porte que se encontrem nos intervalos estabelecidos nos subitens anteriores, será realizado sorteio entre elas para que se identifique aquela que primeiro poderá apresentar melhor oferta.

8.24. Só poderá haver empate entre propostas iguais (não seguidas de lances), ou entre lances finais da fase fechada do modo de disputa aberto e fechado.

8.24.1. Havendo eventual empate entre propostas ou lances, o critério de desempate será aquele previsto no art. 60 da Lei nº 14.133, de 2021, nesta ordem:



**PREFEITURA DA  
ESCADA**

O FUTURO É A NOSSA HISTÓRIA

- 8.24.1.1. disputa final, hipótese em que os licitantes empatados poderão apresentar nova proposta em ato contínuo à classificação;
- 8.24.1.2. avaliação do desempenho contratual prévio dos licitantes, para a qual deverão preferencialmente ser utilizados registros cadastrais para efeito de atesto de cumprimento de obrigações previstos nesta Lei;
- 8.24.1.3. desenvolvimento pelo licitante de ações de equidade entre homens e mulheres no ambiente de trabalho, conforme regulamento;
- 8.24.1.4. desenvolvimento pelo licitante de programa de integridade, conforme orientações dos órgãos de controle.
- 8.24.2. Persistindo o empate, será assegurada preferência, sucessivamente, aos bens e serviços produzidos ou prestados por:
- 8.24.2.1. empresas estabelecidas no território do Estado ou do Distrito Federal do órgão ou entidade da Administração Pública estadual ou distrital licitante ou, no caso de licitação realizada por órgão ou entidade de Município, no território do Estado em que este se localize;
- 8.24.2.2. empresas brasileiras;
- 8.24.2.3. empresas que invistam em pesquisa e no desenvolvimento de tecnologia no País;
- 8.24.2.4. empresas que comprovem a prática de mitigação, nos termos da Lei nº 12.187, de 29 de dezembro de 2009.
- 8.25. Encerrada a etapa de envio de lances da sessão pública, na hipótese da proposta do primeiro colocado permanecer acima do preço máximo ou inferior ao desconto definido para a contratação, a Agente de Contratação/Comissão poderá negociar condições mais vantajosas, após definido o resultado do julgamento.
- 8.25.1. A negociação poderá ser feita com os demais licitantes, segundo a ordem de classificação inicialmente estabelecida, quando o primeiro colocado, mesmo após a negociação, for desclassificado em razão de sua proposta permanecer acima do preço máximo definido pela Administração.
- 8.25.2. A negociação será realizada por meio do sistema, podendo ser acompanhada pelos demais licitantes.
- 8.25.3. O resultado da negociação será divulgado a todos os licitantes e anexado aos autos do processo licitatório.
- 8.25.4. A Agente de Contratação solicitará ao licitante mais bem classificado que, no prazo de **24 (vinte e quatro) horas**, envie a proposta adequada ao último lance ofertado após a negociação realizada, acompanhada, se for o caso, dos documentos complementares, quando necessários à confirmação daqueles exigidos neste Edital e já apresentados.
- 8.25.5. É facultado ao Agente de Contratação prorrogar o prazo estabelecido, a partir de solicitação fundamentada feita no chat pelo licitante, antes de findo o prazo.
- 8.26. Após a negociação do preço, o Agente de Contratação/Comissão iniciará a fase de aceitação e julgamento da proposta.



9.6 Encerrada a etapa de negociação, o Agente de contratação verificará se o licitante provisoriamente classificado em primeiro lugar atende às condições de participação no certame, conforme previsto no art. 14 da Lei nº 14.133/2021, legislação correlata e no item 4.2. deste edital, especialmente quanto à existência de sanção que impeça a participação no certame ou a futura contratação, mediante a consulta aos seguintes cadastros:

9.1.1. Cadastro Nacional de Empresas Inidôneas e Suspensas - CEIS, mantido pela Controladoria Geral da União (<https://www.portaltransparencia.gov.br/sancoes/ceis>); e

9.1.2. Cadastro Nacional de Empresas Punidas – CNEP, mantido pela Controladoria-Geral da União (<https://www.portaltransparencia.gov.br/sancoes/cnep>).

9.2. A consulta aos cadastros será realizada em nome da empresa licitante e também de seu sócio majoritário, por força da vedação de que trata o artigo 12 da Lei nº 8.429, de 1992.

9.3 Caso conste na Consulta de Situação do licitante a existência de Ocorrências Impeditivas Indiretas, o Agente de Contratação/Comissão diligenciará para verificar se houve fraude por parte das empresas apontadas no Relatório de Ocorrências Impeditivas Indiretas. (IN nº 3/2018, art. 29, caput)

9.3.1. A tentativa de burla será verificada por meio dos vínculos societários, linhas de fornecimento similares, dentre outros. (IN nº 3/2018, art. 29, §1º).

9.3.2. O licitante será convocado para manifestação previamente a uma eventual desclassificação. (IN nº 3/2018, art. 29, §2º).

9.3.3. Constatada a existência de sanção, o licitante será reputado inabilitado, por falta de condição de participação.

9.4. Verificadas as condições de participação e de utilização do tratamento favorecido, o Agente de Contratação/Comissão examinará a proposta classificada em primeiro lugar quanto à adequação ao objeto e à compatibilidade do preço em relação ao máximo estipulado para contratação neste Edital e em seus anexos, observado o disposto no artigo 29 a 35 da IN SEGES nº 73, de 30 de setembro de 2022.

9.5. Será desclassificada a proposta vencedora que:

9.5.1. contiver vícios insanáveis;

9.5.2. não obedecer às especificações técnicas contidas no Projeto Básico/Termo de Referência;

9.5.3. apresentar preços inexequíveis ou permanecerem acima do preço máximo definido para a contratação;

9.5.4. não tiverem sua exequibilidade demonstrada, quando exigido pela Administração;

9.5.5. apresentar desconformidade com quaisquer outras exigências deste Edital ou seus anexos, desde que insanável.

9.6. Serão consideradas inexequíveis as propostas cujos valores forem inferiores a 75% (setenta e cinco por cento) do valor orçado pela Administração, conforme disposto no art. 59 §4º da Lei 14.133/2021.

9.6.1. Acórdão TCU nº 465/2024 – Plenário: O critério definido no art. 59, § 4º, da Lei 14.133/2021 conduz a uma presunção relativa de inexequibilidade de preços, devendo a Administração, nos termos do art. 59, § 2º, da referida lei, dar à licitante a oportunidade de demonstrar a exequibilidade de sua proposta.



# PREFEITURA DA **ESCADA**

O FUTURO É A NOSSA HISTÓRIA

9.7. Será exigida garantia adicional do licitante vencedor cuja proposta for inferior a 85% (oitenta e cinco por cento) do valor orçado pela Administração, equivalente à diferença entre este último e o valor da proposta, sem prejuízo das demais garantias exigíveis, conforme disposto no art. 59 §5º da Lei 14.133/2021

9.8. Em contratação de serviços de engenharia, além das disposições acima, a análise de exequibilidade e sobrepreço considerará o seguinte:

9.8.1. Nos regimes de execução por tarefa, empreitada por preço global ou empreitada integral, semi-integrada ou integrada, a caracterização do sobrepreço se dará pela superação do valor global estimado;

9.8.2. No regime de empreitada por preço unitário, a caracterização do sobrepreço se dará pela superação do valor global estimado e pela superação de custo unitário tido como relevante, conforme planilha anexa ao edital;

9.9. Se houver indícios de inexequibilidade da proposta de preço, ou em caso da necessidade de esclarecimentos complementares, poderão ser efetuadas diligências, para que a empresa comprove a exequibilidade da proposta.

9.10. Caso o custo global estimado do objeto licitado tenha sido decomposto em seus respectivos custos unitários por meio de Planilha de Custos e Formação de Preços elaborada pela Administração, o licitante classificado em primeiro lugar será convocado para apresentar Planilha por ele elaborada, com os respectivos valores adequados ao valor final da sua proposta, sob pena de não aceitação da proposta.

9.10.1. O licitante vencedor será convocado a apresentar à Administração, por meio eletrônico, as planilhas com indicação dos quantitativos e dos custos unitários, seguindo o modelo elaborado pela Administração, bem como com detalhamento das Bonificações e Despesas Indiretas (BDI) e dos Encargos Sociais (ES), com os respectivos valores adequados ao valor final da proposta vencedora, admitida a utilização dos preços unitários, no caso de empreitada por preço global, empreitada integral, contratação semi-integrada e contratação integrada, exclusivamente para eventuais adequações indispensáveis no cronograma físico-financeiro e para balizar excepcional aditamento posterior do contrato.

9.11. Erros no preenchimento da planilha não constituem motivo para a desclassificação da proposta. A planilha poderá ser ajustada pelo fornecedor, no prazo indicado pelo sistema, desde que não haja majoração do preço e que se comprove que este é o bastante para arcar com todos os custos da contratação;

9.11.1. O ajuste de que trata este dispositivo se limita a sanar erros ou falhas que não alterem a substância das propostas;

9.11.2. Considera-se erro no preenchimento da planilha passível de correção a indicação de recolhimento de impostos e contribuições na forma do Simples Nacional, quando não cabível esse regime.

9.12. Para fins de análise da proposta quanto ao cumprimento das especificações do objeto, poderá ser colhida a manifestação escrita do setor requisitante do serviço ou da área especializada no objeto.

## **10. DA HABILITAÇÃO**

10.1. A comprovação de habilitação dos licitantes será realizada observando-se o procedimento a seguir:

10.1.1. Os licitantes poderão retirar ou substituir os documentos de habilitação anteriormente inseridos no sistema, até a data e horário estabelecido para recebimento dos documentos;



**PREFEITURA DA  
ESCADA**

O FUTURO É A NOSSA HISTÓRIA

10.1.2. Após a entrega dos documentos para habilitação no dia e horário marcado, não será permitida a substituição ou a apresentação de novos documentos, salvo em sede de diligência (Lei 14.133/21, art. 64, e IN 73/2022, art. 39, §4º), para:

I – Complementação de informações acerca dos documentos já apresentados pelos licitantes e desde que necessária para apurar fatos existentes à época da abertura do certame;

II – Atualização de documentos cuja validade tenha expirado após a data de recebimento das propostas.

10.1.3. Os documentos complementares a habilitação, quando necessários a confirmação daqueles exigidos no edital e já apresentados, serão encaminhados pelo licitante melhor classificado, que deverá anexar ao sistema (documentos complementares), observado o prazo de até 24 (vinte e quatro) horas, contado da solicitação da Agente de Contratação no sistema;

10.1.4. A Agente de Contratação poderá acessar a página eletrônica oficial para verificar um requisito/ certidão/ documento exigida na licitação quando existir alguma dúvida ou omissão por parte do licitante;

10.1.5. Os documentos de habilitação deverão ser apresentados em cópias legíveis ou originais;

10.1.6. Se o licitante for a matriz, todos os documentos deverão estar em nome da matriz, e se o licitante for a filial, todos os documentos deverão estar em nome da filial, exceto aqueles documentos que, pela própria natureza, comprovadamente, forem emitidos somente em nome da matriz;

10.1.7. Será inabilitado a licitante que deixar de apresentar quaisquer documentos exigidos ou apresentá-los em desacordo com as exigências deste Edital.

10.2. Os licitantes deverão encaminhar, nos termos deste Edital, a documentação relacionada nos itens a seguir, para fins de habilitação:

### 10.3. **Habilitação jurídica:**

10.3.1. No caso de empresário individual: inscrição no Registro Público de Empresas Mercantis, a cargo da Junta Comercial da respectiva sede;

10.3.2. Em se tratando de microempreendedor individual – MEI: Certificado da Condição de Microempreendedor Individual - CCMEI, cuja aceitação ficará condicionada à verificação da autenticidade no sítio [www.portaldoempreendedor.gov.br](http://www.portaldoempreendedor.gov.br);

10.3.3. No caso de sociedade empresária ou empresa individual de responsabilidade limitada - EIRELI: ato constitutivo, estatuto ou contrato social em vigor, devidamente registrado na Junta Comercial da respectiva sede, acompanhado de documento comprobatório de seus administradores;

10.3.4. Inscrição no Registro Público de Empresas Mercantis onde opera, com averbação no Registro onde tem sede a matriz, no caso de ser o participante sucursal, filial ou agência;

10.3.5. No caso de sociedade simples: inscrição do ato constitutivo no Registro Civil das Pessoas Jurídicas do local de sua sede, acompanhada de prova da indicação dos seus administradores;

10.3.6. Os documentos acima deverão estar acompanhados de todas as alterações ou da consolidação respectiva.

### 10.4. **Regularidade fiscal e trabalhista:**



**PREFEITURA DA  
ESCADA**

O FUTURO É A NOSSA HISTÓRIA

10.4.1. Prova de inscrição no Cadastro Nacional de Pessoas Jurídicas ou no Cadastro de Pessoas Físicas, conforme o caso;

10.4.2. Prova de regularidade fiscal perante a Fazenda Nacional, mediante apresentação de certidão expedida conjuntamente pela Secretaria da Receita Federal do Brasil (RFB) e pela Procuradoria-Geral da Fazenda Nacional (PGFN), referente a todos os créditos tributários federais e à Dívida Ativa da União (DAU) por elas administrados, inclusive aqueles relativos à Seguridade Social, nos termos da Portaria Conjunta nº 1.751, de 02/10/2014, do Secretário da Receita Federal do Brasil e da Procuradora-Geral da Fazenda Nacional.

10.4.3. Prova de regularidade com o Fundo de Garantia do Tempo de Serviço (FGTS);

10.4.4. Prova de inexistência de débitos inadimplidos perante a justiça do trabalho, mediante a apresentação de certidão negativa ou positiva com efeito de negativa, nos termos do Título VII-A da Consolidação das Leis do Trabalho, aprovada pelo Decreto-Lei nº 5.452, de 1º de maio de 1943, com redação dada pela Lei nº 12.440, de 2011;

10.4.5. Prova de regularidade com a Fazenda Estadual e Municipal do domicílio ou sede do licitante, relativa à atividade em cujo exercício contrata ou concorre;

10.4.6. Declaração de cumprimento do disposto no inciso XXXIII do art. 7º da Constituição Federal.

10.4.7. Caso o licitante seja considerado isento dos tributos estaduais relacionados ao objeto licitatório, deverá comprovar tal condição mediante declaração da Fazenda Estadual do seu domicílio ou sede, ou outra equivalente, na forma da lei;

10.4.8. O licitante deverá apresentar toda a documentação exigida para efeito de comprovação de regularidade fiscal, mesmo que esta apresente alguma restrição, sob pena de inabilitação.

#### 10.5. **Qualificação Econômico-Financeira.**

10.5.1. Certidão negativa de falência ou recuperação judicial expedida pelo distribuidor da sede do licitante, **INCLUSIVE**, processos eletrônicos (PJ-e); com data de expedição ou revalidação dos últimos **90 (noventa) dias** anteriores à data da realização da licitação, prevista no **preâmbulo**, caso o documento não consigne prazo de validade.

a) Nas comarcas onde não houver Processo Judicial Eletrônico (PJ-e), o licitante deverá apresentar declaração comprobatória expedida pelo distribuidor da sede da pessoa jurídica, sob pena de Inabilitação.

10.5.2. O licitante deverá apresentar **Balanco Patrimonial e demonstrações contábeis dos últimos 02 (dois) exercícios sociais**, exigíveis e apresentados na forma da lei (**incluindo o termo de abertura e termo de encerramento**), salvo quando a licitante tiver sido constituída há menos de 02 (dois) anos, hipótese na qual tais documentos limitar-se-ão ao último exercício financeiro.

a) Os balanços e demonstrações devem conter os registros ou autenticação no órgão competente e estar devidamente assinados pelo administrador da empresa e pelo profissional habilitado junto ao Conselho Regional de Contabilidade – CRC, e vir acompanhados dos termos de abertura e de encerramento.

b) As empresas criadas no exercício financeiro da licitação deverão atender a todas as exigências da habilitação e poderão substituir os demonstrativos contábeis pelo balanço de abertura, conforme art. 65, §1º, da Lei nº 14.133, de 2021.



**PREFEITURA DA  
ESCADA**

O FUTURO É A NOSSA HISTÓRIA

c) Caso o exercício financeiro anterior ao da licitação esteja encerrado há mais de 3 (três) meses da data da sessão pública de abertura deste Concorrência, o Balanço Patrimonial poderá ser atualizado pelo Índice Nacional de Preços ao Consumidor Amplo (IPCA).

d) O atendimento dos índices econômicos previstos neste item deverá ser atestado mediante declaração assinada por profissional habilitado da área contábil da licitante.

e) Os balanços emitidos via Sistema Público de Escrituração Fiscal Digital - SPED Fiscal, serão aceitos devidamente autenticados, mediante recibo de entrega emitido pelo SPED, conforme autoriza o art. 78 –A, §1.º e § 2.º do Decreto n.º 1.800/1996, alterado pelo Decreto n.º 8.683/2016.

f) Serão considerados e aceitos como na forma da lei o balanço patrimonial e demonstrações contábeis assim apresentados:

f.5.1) Sociedades regidas pela Lei nº 6.404, de 15 de dezembro de 1976 – Lei das Sociedades Anônimas:

- Publicados em Diário Oficial;
- Publicados em jornal de grande circulação; Por fotocópia registrada ou autenticada na Junta Comercial da sede ou domicílio da licitante.

f.5.2) Sociedade por cota de responsabilidade limitada (LTDA):

- Por fotocópia do livro Diário, inclusive com os Termos de Abertura e de Encerramento, devidamente autenticado na Junta Comercial da sede ou domicílio da licitante ou em outro órgão equivalente; ou
- Fotocópia do Balanço e das Demonstrações Contábeis devidamente registrados ou autenticados na Junta Comercial da sede ou domicílio da licitante.

f.5.3) Sociedades sujeitas ao regime estabelecido na Lei nº 123, de 05 de dezembro de 2006 – Lei das Microempresas e das Empresas de Pequeno Porte “SIMPLES”:

- Por fotocópia do livro Diário, inclusive com os Termos de Abertura e de Encerramento, devidamente autenticado na Junta Comercial da sede ou domicílio da licitante ou em outro órgão equivalente; ou
- Fotocópia do balanço e das demonstrações contábeis devidamente registrados ou autenticados na Junta Comercial da sede ou domicílio da licitante.

g.5.4) Sociedade criada no exercício em curso:

- Fotocópias do Balanço de Abertura, devidamente registrado ou autenticado na Junta Comercial da sede ou domicílio da licitante.

10.5.3. Comprovação de Capital Social ou Patrimônio Líquido Mínimo correspondente a 10% (dez por cento) do valor estimado da licitação para o respectivo lote/item, exigindo-se a comprovação cumulativa quando da classificação provisória em primeiro lugar em mais de um lote/item.

10.5.4. Comprovação da boa situação financeira da licitante através do cumprimento dos índices de Liquidez Geral (LG), Solvência Geral (SG) e Liquidez Corrente, resultantes da aplicação das fórmulas abaixo, nos valores indicados:

Ativo Circulante + Realizável a Longo Prazo

LG = ----- igual ou superior a 1

Passivo Circulante + Passivo Não Circulante

Ativo Total

SG = ----- igual ou superior a 1

Passivo Circulante + Passivo Não Circulante

Ativo Circulante

LC = ----- igual ou superior a 1

Passivo Circulante

10.5.4.1 Os índices acima descritos poderão ser demonstrados, em folha própria, fazendo-se constar os dados do balanço que lhes deram origem.

10.6 Quando se tratar de empresa individual ou sociedade por cotas de responsabilidade limitada, o Município se reservará ao direito de exigir a apresentação do livro diário onde o balanço fiscal foi transcrito, para efeito de extração dos parâmetros para o julgamento e verificação dos valores apresentados e calculados pelas licitantes;

10.7 Quando se tratar de empresa com menos de 01 (um) ano de atividade, o balanço a ser apresentado será o Balanço de Abertura.

10.8 No caso de empresa constituída no exercício social vigente, admite-se a apresentação de balanço patrimonial e demonstrações contábeis referentes ao período de existência da sociedade

#### 10.6. Qualificação Técnica

a) Certidão de registro de pessoa jurídica no Conselho Regional de Engenharia e Agronomia - CREA ou Arquitetura e Urbanismo- CAU, em nome da licitante, com validade na data de recebimento dos documentos de habilitação e classificação, na qual conste responsável técnico com habilitação para execução de obras, emitida pelo CREA ou CAU da jurisdição da sede da licitante;

b) Atestado(s) fornecido(s) por pessoa jurídica de direito público ou privado, acompanhado da respectiva Certidão de Acervo Técnico – CAT, expedida pelo CREA ou CAU, em nome de profissional de nível superior legalmente habilitado, integrante do quadro de pessoal da licitante, que comprove(m) a sua responsabilidade técnica de forma satisfatória, na execução de serviços compatível em características e quantidades que compõem as parcelas de maior relevância técnica e valor significativo da contratação, com o seguinte acervo:

COMPROVAÇÃO TÉCNICO PROFISSIONAL	
ITEM	SERVIÇO
1	PISO EM GRANILITE, MARMORITE OU GRANITINA EM AMBIENTES INTERNOS, COM ESPESSURA DE 8 MM, INCLUSO MISTURA EM BETONEIRA, COLOCAÇÃO DAS JUNTAS, APLICAÇÃO DO PISO, 4 POLIMENTOS COM POLITRIZ, ESTUCAMENTO, SELADOR E CERA. AF_06/2022.



**PREFEITURA DA  
ESCADA**

O FUTURO É A NOSSA HISTÓRIA

2	TELHAMENTO COM TELHA ONDULADA DE FIBROCIMENTO E = 6 MM, COM RECOBRIMENTO LATERAL DE 1 1/4 DE ONDA PARA TELHADO COM INCLINAÇÃO MÁXIMA DE 10°, COM ATÉ 2 ÁGUAS, INCLUSO IÇAMENTO. AF_07/2019.
---	---

c) nome da licitante que comprove(m) a execução de serviços compatível em características e quantidades que compõem as parcelas de maior relevância técnica e valor significativo da contratação, com os quantitativos mínimos descritos a seguir:

COMPROVAÇÃO TÉCNICO OPERACIONAL			
ITEM	SERVIÇO	QUANTIDADE E REAL DE PROJETO	QUANTIDADE MINIMA A SER ANALISADA (25%)
1	PISO EM GRANILITE, MARMORITE OU GRANITINA EM AMBIENTES INTERNOS, COM ESPESSURA DE 8 MM, INCLUSO MISTURA EM BETONEIRA, COLOCAÇÃO DAS JUNTAS, APLICAÇÃO DO PISO, 4 POLIMENTOS COM POLITRIZ, ESTUCAMENTO, SELADOR E CERA. AF_06/2022	940,19 m <sup>2</sup>	<b>235,05 m<sup>2</sup></b>
2	TELHAMENTO COM TELHA ONDULADA DE FIBROCIMENTO E = 6 MM, COM RECOBRIMENTO LATERAL DE 1 1/4 DE ONDA PARA TELHADO COM INCLINAÇÃO MÁXIMA DE 10°, COM ATÉ 2 ÁGUAS, INCLUSO IÇAMENTO. AF_07/2019	1.306,98 m <sup>2</sup>	<b>326,74 m<sup>2</sup></b>

d) Registro no Conselho Regional de Engenharia e Agronomia – CREA ou Arquitetura e Urbanismo-CAU, do(s) profissional(ais) indicado(s) para a execução dos serviços.

e) A execução dos serviços deverá ser conduzida, obrigatoriamente, sob responsabilidade técnica dos profissionais cujos atestados foram apresentados pela licitante para comprovação da capacidade técnico-profissional, em atendimento ao subitem 10.6, alínea “b” deste Edital.

f) Somente será admitida a substituição de profissional detentor de atestado apresentado na fase de habilitação por outro com experiência equivalente ou superior. A proposta de substituição de profissional deverá ser feita por escrito, fundamentada e instruída com as provas necessárias à comprovação da situação que se apresenta, e incluirá a indicação do novo profissional com o respectivo acervo técnico acompanhada da baixa da ART do profissional, que está sendo substituído. Para a sua efetivação, a proposta de substituição deverá ser apreciada e aprovada pela CONTRATANTE.

g) A comprovação do vínculo empregatício do(s) profissional(is) referido(s) no subitem 10.6, alínea “b” deste Edital será feita mediante cópia autenticada do contrato de trabalho com a empresa licitante, constante da Carteira Profissional, da Ficha de Registro de Empregado (FRE) que demonstrem a identificação do(s) profissional(ais), com visto do órgão competente, a GFIP do último mês de recolhimento do Fundo de Garantia por Tempo de Serviço antes da data prevista para a abertura do certame ou pela apresentação de Contrato de Prestação de Serviços firmado com o profissional.

h) Quando o responsável técnico for o dirigente ou sócio da empresa licitante, tal comprovação deverá ser feita através de um dos seguintes documentos: contrato social, certidão de registro do CREA ou CAU, devidamente atualizada, ou de certidão simplificada da Junta Comercial expedida na sede do licitante.



# PREFEITURA DA **ESCADA**

O FUTURO É A NOSSA HISTÓRIA

i) **Declaração do licitante** de que tomou conhecimento de todas as informações contidas neste edital e em seus anexos e de que tomou ciência das condições físicas dos locais onde serão executados os serviços relativos ao objeto desta licitação.

j) É aconselhável a visita aos locais onde serão executados os serviços objeto da execução, visando o conhecimento das suas condições, bem como de eventuais e possíveis dificuldades e circunstâncias outras que possam influir, não somente na elaboração da proposta como na própria execução dos serviços. PREFEITURA MUNICIPAL DE ESCADA/PE se reservará ao direito de não acatar pedidos posteriores à contratação dos serviços cuja origem seja decorrente de situações que poderiam ser previstas na visita ao local e na análise da planilha/projeto.

j.1) A visita técnica será realizada em datas determinadas pela Secretaria de Infraestrutura, deste Município, mediante agendamento prévio das interessadas, de modo que cada agendamento não coincida com o agendamento de outros licitantes, a ser agendado no seguinte endereço: Av. Dr Antônio de Castro, nº 680, Jaguaribe, Escada/PE, CEP: 55.500-000, Tel. (81) 99681-1179, de segunda à sexta-feira das 07h00min às 13h00min, e somente poderá ser realizada pela citada Secretaria, impreterivelmente até as 13h00min do 1º (primeiro) dia que anteceder a data determinada para a abertura da sessão pública de lances;

j.2) Ao término da visita será expedido o Atestado que comprove sua realização, de acordo com o modelo previsto no ANEXO 07, que deverá ser anexado aos documentos de habilitação;

j.3) Caso na visita aos locais dos serviços, o participante verifique que no Edital e seus Anexos, há ausência de itens de serviços indispensáveis à realização dos mesmos, deverá comunicar imediatamente à Comissão de Contratação, não sendo aceitos em nenhuma hipótese, aditivos posteriores ao contrato em decorrência de alegação de falhas, posto que a licitante ao adquirir este Edital acata a planilha de preços e serviços da PREFEITURA MUNICIPAL DE ESCADA/PE, passando a assumir a responsabilidade por todos os quantitativos constantes da mesma.

j.4) As empresas que julgarem da não necessidade de realização da visita técnica conforme subitens anteriores, deverá apresentar Declaração, de acordo com o modelo previsto no ANEXO 07, devidamente assinado por seu representante(s) legal(is) e/ou responsável técnico de que possui pleno conhecimento do objeto e condições do(s) local(is) dos serviços, que deverá ser anexado aos documentos de habilitação.

k) **Declaração formal de disponibilidade dos equipamentos**, das máquinas e do pessoal técnico especializado, níveis técnico e superior, necessários à execução do objeto licitado.

10.7 Nos termos do artigo 58 da Lei Federal n.º 14.133/2021, a Garantia da Proposta, limitada a 1% (um inteiro por cento) do valor estimado do objeto da contratação, deverá ser recolhida pela licitante, pelo valor estabelecido de **R\$ 10.004,35 (dez mil, quatro reais e trinta e cinco centavos)**, sob uma das modalidades previstas no parágrafo 1º do artigo 96 da Lei Federal n.º 14.133/2021.

**10.8 Todos os documentos de que trata o item 10 deste edital, deverão ser anexos em campo próprio do sistema BNC, compactados em formato .zip ou .rar.**

## **11. DO ENCAMINHAMENTO DA PROPOSTA VENCEDORA**

11.1 A proposta final do licitante declarado vencedor deverá ser encaminhada no prazo de até **24 (vinte e quatro) horas**, a contar da solicitação da Agente de Contratação no sistema eletrônico e deverá:

11.1.1 Ser redigida em língua portuguesa, digitada, sem emendas, rasuras, entrelinhas ou ressalvas, devendo a última folha ser assinada e as demais rubricadas pelo licitante ou seu representante legal.



**PREFEITURA DA  
ESCADA**

O FUTURO É A NOSSA HISTÓRIA

11.1.2 Conter a indicação do banco, número da conta e agência do licitante vencedor, para fins de pagamento.

11.2 A proposta final deverá ser documentada nos autos e será levada em consideração no decorrer da execução do contrato e aplicação de eventual sanção à Contratada, se for o caso.

**11.2.1 A Proposta deverá ser elaborada contendo todas as planilhas orçamentárias, composições, cronograma, etc.**

11.3 Os preços deverão ser expressos em moeda corrente nacional, o valor unitário em algarismos e o valor global em algarismos e por extenso.

11.3.1 Ocorrendo divergência entre os preços unitários e o preço total, prevalecerão os primeiros; no caso de divergência entre os valores numéricos e os valores expressos por extenso, prevalecerão estes últimos.

11.4 A oferta deverá ser firme e precisa, limitada, rigorosamente, ao objeto deste Edital, sem conter alternativas de preço ou de qualquer outra condição que induza o julgamento a mais de um resultado, sob pena de desclassificação.

11.5 A proposta deverá obedecer aos termos deste Edital e seus Anexos, não sendo considerada aquela que não corresponda às especificações ali contidas ou que estabeleça vínculo à proposta de outro licitante.

11.6 As propostas que contenham a descrição do objeto, o valor e os documentos complementares estarão disponíveis na internet, após a homologação.

## **12. DOS RECURSOS**

12.1. Tendo em vista a inversão de fases, os licitantes poderão apresentar recursos após a fase de julgamento das propostas.

12.2. Após a declaração da licitante vencedora, a Agente de Contratação informará via chat que está aberto o prazo para intenção de recurso quanto a decisão.

12.3. Decorrido o prazo de 30 (trinta) minutos, será aberto campo de anexo para a inclusão das razões no prazo de 03 (três) dias úteis e após esse prazo, será aberto campo de anexo para inclusão das contrarrazões no mesmo prazo, dos recursos contra habilitação/inabilitação que tenham sido aceitos pelo juízo de admissibilidade.

12.4. As decisões dos recursos serão divulgadas no Diário Oficial do Município, que disporá a data da sessão de continuidade do certame com o julgamento das propostas.

12.5. Após a declaração de vencedor, ou seja, após a etapa de lances e julgamento da proposta vencedora, será concedido o prazo de 30 (trinta) minutos, para que qualquer licitante manifeste a intenção de recorrer, em campo próprio do sistema, de forma motivada, isto é, indicando contra quais decisões pretende recorrer e por quais motivos.

12.6. Havendo quem se manifeste em qualquer das fases recursais, o sistema irá acolher de forma automática.

12.7. Uma vez manifestado o recurso, o recorrente terá, a partir de então, o prazo de 03 (três) dias para apresentar as razões, pelo sistema eletrônico, ficando os demais licitantes, desde logo, intimados para, querendo, apresentarem contrarrazões também pelo sistema eletrônico, em outros 03 (três) dias, que começarão a contar do término do prazo do recorrente, sendo-lhes assegurada vista imediata dos elementos indispensáveis à defesa de seus interesses.



## **PREFEITURA DA ESCADA**

O FUTURO É A NOSSA HISTÓRIA

12.8. Decorrido o prazo de razões e contrarrazões, será publicada a decisão no Diário Oficial do Município. Na decisão poderá ser informada a data de sessão de continuidade.

12.9. O acolhimento do recurso invalida tão somente os atos insuscetíveis de aproveitamento.

12.10. Os autos do processo permanecerão com vista franqueada aos interessados no sítio eletrônico <http://bnc.org.br/sistema/>

### **13. DA REABERTURA DA SESSÃO PÚBLICA**

13.1. A sessão pública poderá ser reaberta:

13.1.1. Nas hipóteses de provimento de recurso que leve à anulação de atos anteriores à realização da sessão pública precedente ou em que seja anulada a própria sessão pública, situação em que serão repetidos os atos anulados e os que dele dependam.

13.1.2. Quando houver erro na aceitação da proposta melhor classificada ou quando o licitante declarado vencedor não assinar o contrato, não retirar o instrumento equivalente. Nessas hipóteses, serão adotados os procedimentos imediatamente posteriores ao encerramento da etapa de lances.

13.2. Todos os licitantes remanescentes deverão ser convocados para acompanhar a sessão reaberta.

13.2.1. A convocação se dará por meio do sistema eletrônico ("chat"), e-mail, ou, ainda, fac-símile, de acordo com a fase do procedimento licitatório.

13.3 A convocação feita por e-mail dar-se-á de acordo com os dados contidos no BNC ou da proposta/documentação de habilitação apresentada nos autos pela licitante, sendo responsabilidade do licitante manter seus dados cadastrais atualizados.

### **16 – DA ADJUDICAÇÃO E HOMOLOGAÇÃO**

16.1 - O objeto da licitação será adjudicado ao licitante declarado vencedor, por ato da autoridade competente, após a regular decisão dos recursos apresentados, se houver.

16.2. Verificada a regularidade dos procedimentos, a Agente de Contratação encaminhará o processo à autoridade competente para a homologação.

### **17. DO TERMO DE CONTRATO OU INSTRUMENTO EQUIVALENTE**

17.1. Após a homologação da licitação, em sendo realizada a contratação, será firmado Termo de Contrato.

17.2. O adjudicatário terá o prazo de 05 (cinco) dias úteis, contados a partir da data de sua convocação, para assinar o Termo de Contrato ou aceitar instrumento equivalente, conforme o caso (Nota de Empenho/Carta Contrato/Autorização) sob pena de decair do direito à contratação, sem prejuízo das sanções previstas neste Edital.

17.2.1. Alternativamente à convocação para comparecer perante o órgão ou entidade para a assinatura do Termo de Contrato ou aceite do instrumento equivalente, a Administração poderá encaminhá-lo para assinatura ou aceite da Adjudicatária, mediante correspondência postal com aviso de recebimento (AR) ou meio eletrônico, para que seja assinado ou aceito no prazo de 05 (cinco) dias, a contar da data de seu recebimento;

17.2.2. O prazo previsto no subitem anterior poderá ser prorrogado, por igual período, por solicitação justificada do adjudicatário e aceita pela Administração.

17.3.2. A contratada se vincula à sua proposta e às previsões contidas no Edital e seus anexos;



**PREFEITURA DA  
ESCADA**

O FUTURO É A NOSSA HISTÓRIA

17.3.3. A contratada reconhece que as hipóteses de rescisão são aquelas previstas nos artigos 137 a 139 da Lei no 14.133/2021 e reconhece os direitos da Administração previstos nos artigos 124 e 126 da mesma Lei.

17.4. O prazo de vigência da contratação é de **06 (seis) meses** prorrogável conforme previsão no instrumento contratual ou no Termo de Referência.

17.5. Previamente à contratação, a Administração realizará consulta ao Consulta Consolidada de Pessoa Jurídica do TCU, para identificar possível suspensão temporária de participação em licitação, no âmbito do órgão ou entidade, proibição de contratar com o Poder Público, bem como ocorrências impeditivas indiretas, observado o disposto no art. 29 da Instrução Normativa no 3, de 26 de abril de 2018, e nos termos do art. 6o, III, da Lei no 10.522, de 19 de julho de 2002, consulta prévia ao CADIN.

17.6. Na hipótese de irregularidade do registro no Consulta Consolidada de Pessoa Jurídica do TCU, o contratado deverá regularizar a sua situação perante o cadastro no prazo de até 05 (cinco) dias úteis, sob pena de aplicação das penalidades previstas no Edital e Anexos.

17.7. Na assinatura do Contrato, será exigida a comprovação das condições de habilitação consignadas no Edital, que deverão ser mantidas pelo licitante durante a vigência do Contrato ou da Ata de Registro de Preços.

17.8. Na hipótese de o vencedor da licitação não comprovar as condições de habilitação consignadas no Edital ou se recusar a assinar o Contrato, a Administração, sem prejuízo da aplicação das sanções das demais cominações legais cabíveis a esse licitante, poderá convocar outro licitante, respeitada a ordem de classificação, para, após a comprovação dos requisitos para habilitação, analisada a proposta e eventuais documentos complementares e, feita a negociação, assinar o Contrato ou a Ata de Registro de Preços.

## **18 DAS SANÇÕES ADMINISTRATIVAS.**

18.1 Comete infração administrativa, nos termos do art. 155 da Lei nº 14.133, de 2021, a licitante ou a adjudicatária que:

18.1.1 convocada dentro do prazo de validade da proposta, não comparecer para assinar o instrumento contratual;

18.1.2 deixar de entregar documentação exigida durante a licitação ou para fins de assinatura do contrato, inclusive a garantia da proposta ou de execução contratual;

18.1.3 Salvo em decorrência de fato superveniente devidamente justificado, não manter a proposta, em especial quando;

18.1.3.1 não enviar a proposta adequada ao último lance ofertado ou após a negociação;

18.1.3.2 recusar-se a enviar o detalhamento da proposta quando exigível;

18.1.3.3 desistir dos lances ofertados, a menos que haja erro material reconhecido;

18.1.3.4 desistir da proposta após encerrada a etapa competitiva ou der causa à sua desclassificação ao não oferecer, mesmo após negociação, proposta compatível com o valor máximo do orçamento estimado;

18.1.3.5 apresentar proposta em desacordo com as especificações do edital;

18.1.4 apresentar declaração ou documentação falsa exigida para o certame ou prestar declaração falsa durante a licitação;



**PREFEITURA DA  
ESCADA**

O FUTURO É A NOSSA HISTÓRIA

- 18.1.5 fraudar a licitação;
- 18.1.6 praticar atos ilícitos com vistas a frustrar os objetivos da licitação;
- 18.1.7 comportar-se de modo inidôneo ou cometer fraude de qualquer natureza, em especial quando:
  - 18.1.7.1 agir em conluio ou em desconformidade com a lei;
  - 18.1.7.2 induzir deliberadamente a erro no julgamento.
- 18.1.8 cometer fraude de qualquer natureza;
- 18.1.9 praticar ato lesivo previsto no art. 5º da Lei nº 12.846, de 1º de agosto de 2013;
- 18.2 As licitantes ou adjudicatárias que incorram em infrações sujeitam-se às seguintes sanções administrativas, sem prejuízo das responsabilidades civil e criminal:
  - 18.2.1 Multa;
  - 18.2.2 Impedimento de Licitar e Contratar com o Município de ESCADA, pelo prazo de até 03 (três) anos;
  - 18.2.3 Declaração de inidoneidade para licitar ou contratar com a Administração Pública direta e indireta de todos os entes federativos, pelo prazo mínimo de 03 (três) e máximo de 06 (seis) anos.
- 18.3 As sanções previstas nos itens **18.2.2 e 18.2.3** poderão ser aplicadas cumulativamente com a multa.
- 18.4 A penalidade de multa será aplicada de acordo com as seguintes regras:
  - 18.4.1 Multa de 1% (um por cento) a 5% (cinco por cento) sobre o valor estimado para o item/lote do qual participou, observado o valor mínimo de 10.000,00 (dez mil reais) e o máximo de R\$ 100.000,00 (cem mil reais), a ser aplicada a quem cometer a infração prevista no item **18.1.1** deste edital;
  - 18.4.2 Multa de 0,5% (zero vírgula cinco por cento) até 1% (um por cento) sobre o valor total do item/lote do qual participou, observado o valor mínimo de R\$ 2.000,00 (dois mil reais) e máximo de R\$ 50.000,00 (cinquenta mil reais), a ser aplicada a quem cometer a infração prevista nos itens **18.1.2 e 18.1.3** deste edital;
  - 18.4.3 Multa de 10% (dez por cento) até 30% (trinta por cento) sobre o valor estimado para o item/lote do qual participou nos casos das infrações previstas nos itens **18.1.4, 18.1.5., 18.1.6., 18.1.7, 18.1.8 e 18.1.9** deste edital.
- 18.5 Além da multa, aplicada conforme os itens precedentes, será aplicável a penalidade de Impedimento de Licitar e Contratar com o Município de ESCADA, nos seguintes casos e condições:
  - 18.5.1 No cometimento da infração prevista no item **18.1.1**: de 6 a 12 meses;
  - 18.5.2 No cometimento das infrações previstas nos itens **18.1.2 e 18.1.3**: até 6 meses;
- 18.6 Além da multa, aplicada conforme os itens precedentes, será aplicável a penalidade de declaração de inidoneidade para licitar e contratar com a Administração Pública direta e indireta de todos os entes federativo, no cometimento das infrações previstas nos itens **18.1.4, 18.1.5, 18.1.6, 18.1.7, 18.1.8 e 18.1.9**: de 03 a 6 anos;



# PREFEITURA DA **ESCADA**

O FUTURO É A NOSSA HISTÓRIA

18.7 Na fixação das penalidades, dentro das faixas de multa estabelecidas neste Edital, bem como dos prazos previstos nos itens **18.5 e 18.6**, deverão ser observadas:

- 18.7.1 A natureza e a gravidade da infração cometida;
- 18.7.2 As peculiaridades do caso concreto;
- 18.7.3 Circunstâncias gerais agravantes ou atenuantes da infração
- 18.7.4 Os danos para a Administração Pública resultantes da infração;
- 18.7.5 A vantagem auferida em virtude da infração;
- 18.7.6 A implantação ou o aperfeiçoamento de programa de integridade, conforme normas e orientações dos órgãos de controle;

18.8 Em caso de reincidência na prática de infração sancionada com a mesma penalidade objeto de condenação definitiva anterior, ocorrida no prazo igual ou inferior a 12 (doze) meses, contados da data de publicação da decisão definitiva da condenação anterior, as faixas de multa e os prazos previstos neste Edital poderão ser majorados em até 50% (cinquenta por cento), observados os limites máximos previstos em lei.

18.9 As penalidades deverão ser registradas no Cadastro Nacional de Empresas Inidôneas e Suspensas (Ceis) e no Cadastro Nacional de Empresas Punidas (Cnep), no prazo máximo de 15 (quinze) dias úteis, contados da data da decisão definitiva de aplicação da sanção.

18.10 Nenhuma penalidade será aplicada sem o devido Processo Administrativo de Aplicação de Penalidade - PAAP.

18.11 Havendo indícios de cometimento das condutas previstas na Lei Federal nº 12.846/2013 (Lei Anticorrupção), a documentação pertinente será encaminhada às autoridades competentes para apuração da conduta típica em questão.

18.12 A recusa injustificada do adjudicatário em assinar o contrato ou a ata de registro de preço, ou em aceitar ou retirar o instrumento equivalente no prazo estabelecido pela Administração, caracterizará o descumprimento total da obrigação assumida e o sujeitará às penalidades e à imediata perda da garantia de proposta em favor do órgão ou entidade promotora da licitação, nos termos do art. 45, §4º da IN SEGES/ME n.º 73, de 2022.

18.13 A apuração de responsabilidade relacionadas às sanções de impedimento de licitar e contratar e de declaração de inidoneidade para licitar ou contratar demandará a instauração de processo de responsabilização a ser conduzido por comissão composta por 2 (dois) ou mais servidores estáveis, que avaliará fatos e circunstâncias conhecidos e intimará o licitante ou o adjudicatário para, no prazo de 15 (quinze) dias úteis, contado da data de sua intimação, apresentar defesa escrita e especificar as provas que pretenda produzir.

18.14 Caberá recurso no prazo de 15 (quinze) dias úteis da aplicação das sanções de advertência, multa e impedimento de licitar e contratar, contado da data da intimação, o qual será dirigido à autoridade que tiver proferido a decisão recorrida, que, se não a reconsiderar no prazo de 5 (cinco) dias úteis, encaminhará o recurso com sua motivação à autoridade superior, que deverá proferir sua decisão no prazo máximo de 20 (vinte) dias úteis, contado do recebimento dos autos.

18.15 Caberá a apresentação de pedido de reconsideração da aplicação da sanção de declaração de inidoneidade para licitar ou contratar no prazo de 15 (quinze) dias úteis, contado da data da intimação, e decidido no prazo máximo de 20 (vinte) dias úteis, contado do seu recebimento.



# PREFEITURA DA **ESCADA**

O FUTURO É A NOSSA HISTÓRIA

18.16 O recurso e o pedido de reconsideração terão efeito suspensivo do ato ou da decisão recorrida até que sobrevenha decisão final da autoridade competente.

18.17 A aplicação das sanções previstas neste edital não exclui, em hipótese alguma, a obrigação de reparação integral dos danos causados ao município e a terceiros.

## **19 DAS DISPOSIÇÕES GERAIS**

19.1 A indicação do lance vencedor, a classificação dos lances apresentados e demais informações relativas à sessão pública da Concorrência constarão de ata, sem prejuízo das demais formas de publicidade.

19.2 As regras acerca do prazo e recebimento do objeto, bem como acerca da fiscalização estarão estabelecidas no Termo de Referência, anexo a este Edital.

19.3 As regras acerca do pagamento e eventual aplicação de reajuste estarão estabelecidas no Termo de Referência, anexo a este Edital.

19.4 Não havendo expediente ou ocorrendo qualquer fato superveniente que impeça a realização do certame na data marcada, a sessão será automaticamente transferida para o primeiro dia útil subsequente, no mesmo horário anteriormente estabelecido, desde que não haja comunicação em contrário, pelo agente de contratação.

19.5 Todas as referências de tempo no Edital, no aviso e durante a sessão pública observarão o horário de Brasília – DF.

19.6 No julgamento das propostas e da habilitação, o agente de contratação poderá sanar erros ou falhas que não alterem a substância das propostas, dos documentos e sua validade jurídica, mediante despacho fundamentado, registrado em ata e acessível a todos, atribuindo-lhes validade e eficácia para fins de habilitação e classificação.

19.7 A homologação do resultado desta licitação não implicará direito à contratação.

19.8 As normas disciplinadoras da licitação serão sempre interpretadas em favor da ampliação da disputa entre os interessados, desde que não comprometam o interesse da Administração, o princípio da isonomia, a finalidade e a segurança da contratação.

19.9 Os licitantes assumem todos os custos de preparação e apresentação de suas propostas e a Administração não será, em nenhum caso, responsável por esses custos, independentemente da condução ou do resultado do PROCESSO LICITATÓRIO.

19.10 Na contagem dos prazos estabelecidos neste Edital e seus Anexos, excluir-se-á o dia do início e incluir-se-á o do vencimento. Só se iniciam e vencem os prazos em dias de expediente na Administração.

19.11 O desatendimento de exigências formais não essenciais não importará o afastamento do licitante, desde que seja possível o aproveitamento do ato, observados os princípios da isonomia e do interesse público.

19.12 Em caso de divergência entre disposições deste Edital e de seus anexos ou demais peças que compõem o processo, prevalecerá as deste Edital.

19.13 O Edital está disponibilizado, na íntegra, no endereço eletrônico [www.bnc.org.br](http://www.bnc.org.br), nos dias úteis, mesmo endereço e período no qual os autos do processo administrativo permanecerão com vista franqueada aos interessados.

19.14 Integram este Edital, para todos os fins e efeitos, os seguintes anexos:



**PREFEITURA DA**  
**ESCADA**

O FUTURO É A NOSSA HISTÓRIA

- 19.14.1 **ANEXO I – Projeto Básico e ETP;**
- 19.14.2 **ANEXO II – Modelo de proposta;**
- 19.14.3 **ANEXO III – Termo de Adesão – BNC;**
- 19.14.4 **ANEXO IV – Custo pela utilização do sistema;**
- 19.14.5 **ANEXO V – Modelos de Declarações;**
- 19.14.6 **ANEXO VI – Minuta de Contrato.**
- 19.14.7 **ANEXO VII – Modelo de Atestado de Vistoria**

ESCADA/PE, 05 de março de 2026.

**MARIA APARECIDA ALBUQUERQUE SANTOS**

Secretária de Educação  
Ordenadora de Despesas



**PREFEITURA DA**  
**ESCADA**  
O FUTURO É A NOSSA HISTÓRIA

**ANEXO 01**

**PROCESSO LICITATÓRIO Nº 023/2026**

**CONCORRÊNCIA ELETRÔNICA Nº 007/2026**

**Estudo Técnico Preliminar e Termo de referência**

**(Disponibilizado no sistema BNC em formato PDF)**



**PREFEITURA DA**  
**ESCADA**  
O FUTURO É A NOSSA HISTÓRIA

## ÍNDICE

<b>1.</b>	<b>OBJETO</b>	<b>2</b>
<b>2.</b>	<b>NESCESSIDADE DA CONTRATAÇÃO E JUSTIFICATIVA</b>	<b>2</b>
2.1.	NESCESSIDADE DA CONTRATAÇÃO	2
2.2.	JUSTIFICATIVA	2
<b>4.</b>	<b>NORMATIVOS</b>	<b>3</b>
<b>5</b>	<b>ANÁLIZE DA CONTRATAÇÃO</b>	<b>3</b>
<b>6.</b>	<b>ALINHAMENTO AO PLANO INSTITUCIONAL</b>	<b>3</b>
<b>7.</b>	<b>REQUISITOS DA CONTRATAÇÃO</b>	<b>4</b>
7.1.	REQUISITOS DA HABILITAÇÃO	4
7.2.	REQUISITOS OBRIGACIONAIS	5
<b>8.</b>	<b>ESTIMATIVA DA CONTRATAÇÃO</b>	<b>6</b>
8.1.	DA METODOLOGIA APLICADA AS QUANTIDADES ESTIMADAS	6
<b>9.</b>	<b>ESTIMATIVA DE PREÇOS</b>	<b>7</b>
<b>10.</b>	<b>DESCRIÇÃO DA SOLUÇÃO E INFORMAÇÕES TÉCNICAS GERAIS</b>	<b>7</b>
<b>10.</b>	<b>RESULTADO PRETENDIDO</b>	<b>8</b>
<b>11.</b>	<b>JUSTIFICATIVA PARA O PARCELAMENTO OU NÃO DA SOLUÇÃO</b>	<b>8</b>
<b>12.</b>	<b>PROVIDÊNCIAS PARA ADEQUAÇÃO DO AMBIENTE DO ÓRGÃO</b>	<b>9</b>
<b>13.</b>	<b>DECLARAÇÃO DE VIABILIDADE</b>	<b>9</b>

## **ESTUDO TÉCNICO PRELIMINAR**

### **1. OBJETO**

1.1 O presente Estudo tem a finalidade de especificar os pontos fundamentais e as decisões técnicas adotadas para a contratação de empresa especializada para reforma das Escolas Municipais PRESIDENTE TANCREDO NEVES, PROFESSORA MARIA JOSÉ LUCAS e SÃO SEVERINO DOS RAMOS todas na zona urbana do município de Escada/PE.

### **2. NECESSIDADE DA CONTRATAÇÃO E JUSTIFICATIVA**

#### **2.1 NECESSIDADE DA CONTRATAÇÃO**

A contratação de empresa especializada para a execução da reforma das escolas Municipais PRESIDENTE TANCREDO NEVES, PROFESSORA MARIA JOSÉ LUCAS e SÃO SEVERINO DOS RAMOS é necessária para garantir a expertise técnica necessária para realizar as reformas de forma eficiente e segura.

A contratação de uma empresa especializada permitirá que as reformas sejam realizadas dentro dos prazos estabelecidos, minimizando a interrupção das atividades escolares, a empresa contratada será responsável por garantir a qualidade das reformas, utilizando materiais e técnicas adequadas. Reduzindo a responsabilidade da administração pública em relação à execução das reformas, permitindo que se concentre em outras áreas importantes.

A contratação de empresa especializada é fundamental para garantir a execução eficiente e segura das reformas das escolas, assegurando a qualidade e a conformidade com as normas e regulamentações aplicáveis.

#### **2.2 JUSTIFICATIVA**

Em vistorias realizadas no início do segundo semestre de 2025, constatou-se a necessidade de reforma geral em três escolas no Município de Escada/PE, sendo elas PRESIDENTE TANCREDO NEVES, PROFESSORA MARIA JOSÉ LUCAS e SÃO SEVERINO DOS RAMOS, desta forma foi elaborado um Estudo Técnico Preliminar, que a partir deste elaboramos o Presente Termo de Referência visando descrever os parâmetros técnicos e/ou administrativos necessários à contratação de empresa do ramo que regerá pela Lei Federal nº 14.133/2021.

A reforma das escolas PRESIDENTE TANCREDO NEVES, PROFESSORA MARIA JOSÉ LUCAS e SÃO SEVERINO DOS RAMOS, localizadas na zona urbana do município de Escada, é fundamental para garantir condições adequadas de ensino e aprendizado para os estudantes. As escolas públicas desempenham um papel crucial na formação educacional e social dos alunos, e ambientes físicos adequados são essenciais para o sucesso

acadêmico. As escolas mencionadas necessitam de reformas para melhorar a infraestrutura das escolas, incluindo a reparação de salas de aula, banheiros, áreas de lazer e outros espaços. As reformas também visam garantir a segurança dos alunos e funcionários, com a adequação das instalações elétricas, hidráulicas e de acessibilidade. Promover um ambiente de aprendizado adequado proporcionando um ambiente de aprendizado mais adequado.

A reforma das escolas irá trazer benefícios para os alunos, melhorando as condições de ensino e aprendizado, contribuindo para o sucesso acadêmico, para os professores melhorando do ambiente de trabalho, permitindo uma maior eficácia no processo de ensino e para a comunidade, contribuindo para o desenvolvimento, com a oferta de educação de qualidade.

Portanto a contratação de empresa especializada para a execução da reforma das Escolas Municipais PRESIDENTE TANCREDO NEVES, PROFESSORA MARIA JOSÉ LUCAS e SÃO SEVERINO DOS RAMOS é essencial para garantir a melhoria da infraestrutura educacional no município de Escada, proporcionando um ambiente de aprendizado adequado e seguro para os alunos.

#### **4. NORMATIVOS QUE DISCIPLINAM OS SERVIÇOS OU A AQUISIÇÃO A SEREM CONTRATADOS, DE ACORDO COM A SUA NATUREZA**

É regulamentada por normativas específicas que estabelecem critérios técnicos e padrões de qualidade. Algumas das normas mais relevantes incluem:

**ABNT NBR 16.280** – Reforma em edificações, sistema de gestão em reformas.

**LEI Nº 14.133, DE 1º DE ABRIL DE 2021:** A Lei nº 14.133, de 1º de abril de 2021, estabelece normas gerais de licitação e contratação para as Administrações Públicas diretas, autárquicas e fundacionais da União, dos Estados, do Distrito Federal e dos Municípios.

#### **5. ANÁLISE DA CONTRATAÇÃO**

Diante do expressivo volume de recursos assegurados com o objetivo de cumprir o Plano de Obras, torna-se imprescindível a presente contratação para garantir a agilidade no alcance das metas estabelecidas e a qualidade das intervenções. Poderão participar da presente licitação empresas do ramo pertinente ao objeto desta licitação, individuais, que atendam às exigências do TR e seus anexos.

#### **6. ALINHAMENTO AO PLANO INSTITUCIONAL**

O Planejamento Estratégico do município para o período de 2025 a 2028 estabelece, na perspectiva da Sustentabilidade Financeira, o seguinte objetivo:

**MACRODESAFIO:** A reforma do mercado público no Município de Escada - PE, reside na coordenação eficiente entre diversas etapas e profissionais, garantindo o cumprimento de prazos, orçamentos e normas técnicas. Isso inclui a gestão integrada de projetos arquitetônicos, estruturais, elétricos e hidráulicos, a

contratação e supervisão de mão de obra qualificada, a logística de materiais e equipamentos, e a garantia de acessibilidade e segurança. Além disso, é crucial obter as aprovações necessárias junto aos órgãos reguladores e envolver a comunidade local para assegurar que a infraestrutura atenda às necessidades específicas da população infantil do município.

## **7. REQUISITOS DA CONTRATAÇÃO**

### **7.1. REQUISITOS DE HABILITAÇÃO**

As exigências editalícias devem limitar-se ao mínimo necessário para o cumprimento do objeto licitado, de modo a evitar a restrição ao caráter competitivo do certame. Os requisitos de habilitação devem seguir o que estabelece a legislação vigente (Lei n.º 14.133/2021), bem como as instruções do Tribunal de Contas da União - TCU RABALHO

Neste sentido, a habilitação das empresas ocorrerá mediante a apresentação da documentação que comprove o seguinte

- Capacidade jurídica: registro empresarial e atos/documentos constitutivos
- Regularidade Fiscal e Trabalhista: certidões que atestem a regularidade trabalhista e fiscal da empresa perante as Fazendas Federal, Estadual e Municipal;
- Qualificação Econômica e Financeira: certidão negativa de falência, concordata, recuperação judicial, balanço patrimonial e demonstração de resultados contábeis;

Qualificação Técnica: atestados/documentos que demonstrem a habilitação técnica da licitante e dos profissionais. Diante da complexidade da intervenção e da necessidade de observância a normas técnicas, padrões de qualidade e segurança, é imprescindível que a execução seja realizada por empresa especializada, com qualificação técnica comprovada e experiência em obras de infraestrutura urbana.

A Licitante deverá apresentar os seguintes documentos.

- a) Registro ou inscrição da empresa no Conselho Regional de Engenharia e Agronomia (CREA), demonstrando o ramo de atividade pertinente e compatível com o objeto deste Termo de Referência, conforme legislação vigente.
- b) Atestado (s) de capacidade técnica operacional, em nome da empresa, expedido por pessoa jurídica de direito público ou privado, acompanhado(s) da(s) respectiva(s) Certidão(ões) de Acervo Técnico CAT dos profissionais, expedida(s) pelo CREA da região onde os serviços foram executados, que comprove que a licitante tenha executado os seguintes serviços (ou similares).
- c) A lei 14.133/21, art. art. 67 § 2º diz que será admitida a exigência de atestados com quantidades mínimas de até 50% (cinquenta por cento) das parcelas de maior relevância, conforme trata o art. 67 § 1º

ITEM	SERVIÇO
1	PISO EM GRANILITE, MARMORITE OU GRANITINA EM AMBIENTES INTERNOS, COM ESPESSURA DE 8 MM, INCLUSO MISTURA EM BETONEIRA, COLOCAÇÃO DAS JUNTAS, APLICAÇÃO DO PISO, 4 POLIMENTOS COM POLITRIZ, ESTUCAMENTO, SELADOR E CERA. AF 06/2022
2	TELHAMENTO COM TELHA ONDULADA DE FIBROCIMENTO E = 6 MM, COM RECOBRIMENTO LATERAL DE 1 1/4 DE ONDA PARA TELHADO COM INCLINAÇÃO MÁXIMA DE 10°, COM ATÉ 2 ÁGUAS, INCLUSO IÇAMENTO. AF 07/2019

A escolha desses itens foi baseada nos seguintes critérios:

1. Valor Orçamentário: Os itens selecionados representam uma parcela significativa do valor total da obra, garantindo que os licitantes demonstrem capacidade e experiência suficientes para executar os serviços mais relevantes.
2. Complexidade Técnica: Os itens escolhidos exigem habilidades e conhecimentos técnicos específicos, tornando fundamental a avaliação da capacidade dos licitantes em executá-los com qualidade e eficiência.
3. Impacto na Qualidade da Obra: A execução correta desses itens é crucial para a qualidade e segurança da obra, justificando a exigência de atestados específicos para garantir a competência dos licitantes.

A análise orçamentária realizada demonstrou que os itens selecionados representam uma parcela significativa do valor total da obra. Além disso, a complexidade técnica desses itens justifica a exigência de atestados específicos para garantir a capacidade dos licitantes em executá-los com qualidade e eficiência.

A análise orçamentária realizada demonstrou que os itens selecionados são fundamentais para a qualidade e segurança da obra, justificando a exigência de atestados específicos para garantir a competência dos licitantes. A complexidade técnica dos itens escolhidos exige que os licitantes demonstrem capacidade e experiência suficientes para executá-los com qualidade e eficiência, garantindo a segurança e qualidade da obra.

## 7.2. REQUISITOS OBRIGACIONAIS

Executar os serviços com presteza e qualidade técnica, entregando a obra em concordância com os requisitos inerentes a cada atividade definida em contrato em especial, Descrição das Normas, dos serviços, das atribuições, das responsabilidades e dos Relatórios, e de acordo com o cronograma físico- financeiro constante da proposta.

Corrigir e complementar o serviço entregues sempre que solicitado pela contratante durante a vigência do contrato.

Reparar, corrigir ou substituir às suas expensas, no total ou em parte, o objeto do contrato em que se verificarem defeitos, ou incorreções que forem detectadas durante a vigência do contrato, cuja responsabilidade lhe seja atribuível, exclusivamente.

Manter, no quadro de pessoal, equipe de profissionais especializados para execução dos serviços, de acordo com o perfil e funções descritos em sua proposta, os quais não terão nenhum vínculo empregatício com a contratante.

Não transferir a outrem, no todo ou em parte, a realização dos serviços contratados, sem que haja prévia e expressa anuência da contratante.

Responsabilizar-se pelos danos causados diretamente à administração ou a terceiros, decorrentes de sua culpa ou dolo, não excluindo, ou reduzindo essa responsabilidade à fiscalização e ao acompanhamento da Contratante.

Manter o mais rigoroso sigilo sobre quaisquer dados, informações, documentos e especificações que a ela venham a ser confiados ou que venha a ter acesso em razão da prestação dos serviços, não podendo, sob qualquer pretexto, revelá-los, divulgá-los, reproduzi-los ou deles dar conhecimento a quaisquer terceiros.

Assumir todos os encargos de possíveis demandas cíveis e penais relacionadas à execução dos serviços, originariamente ou vinculada por prevenção, conexão ou continência.

Não veicular publicidade ou quaisquer informações acerca das atividades objetos deste contrato, sem a prévia e expressa autorização da contratante.

Garantir que a equipe técnica seja alocada de maneira a preservar a rigidez das disposições contidas no Termo de Referência e na proposta, sem que exista qualquer incompatibilidade com outros projetos.

Responsabilizar-se pelas despesas decorrentes do refazimento dos SERVIÇOS em desacordo com as exigências deste Contrato, do Termo de Referência, rejeitados, pelos atrasos

decorrentes da rejeição, bem como por quaisquer penalidades que venham a ser impostas, de acordo com as disposições contidas em CONTRATO.

Responsabilizar-se, nos termos da legislação vigente, por todas as despesas, tais como tributos, mão de obra, licenças, alvarás, encargos trabalhistas, previdenciários, fiscais e comerciais, ou quaisquer outros custos relativos e indispensáveis à perfeita execução do objeto, inclusive o recolhimento do Imposto sobre Serviços de Qualquer Natureza - ISSQN ao Município do local da prestação do serviço, durante toda a execução contratual.

Manter, durante toda a execução contratual, as condições de habilitação e qualificação exigidas na licitação.

## **8. ESTIMATIVA DA CONTRATAÇÃO**

O custo global estimado para a prestação dos serviços é R\$ 1.000.435,00 (um milhão, quatrocentos e trinta e cinco reais), conforme planilha orçamentária elaborada que é parte integral do Edital.

### **8.1. DA METODOLOGIA APLICADA ÀS QUANTIDADES ESTIMADAS**

A metodologia aplicada para calcular o quantitativo proposto neste ETP foi baseada conforme estudos, levantamentos, projetos e orçamentos, conforme planilhas em anexo ao Termo de Referência.

## 9. ESTIMATIVA DE PREÇOS

O custo global estimado para a prestação dos serviços é de R\$ 1.000.435,00 (um milhão, quatrocentos e trinta e cinco reais), conforme planilha em anexo, sendo dividido em 90 (noventa) dias, conforme cronograma físico financeiro.

## 10. DESCRIÇÃO DA SOLUÇÃO E INFORMAÇÕES TÉCNICAS GERAIS

A solução consiste na contratação de empresa especializada para executar as reformas necessárias em três escolas no município de Escada/PE, garantindo a melhoria da infraestrutura física e a segurança dos alunos e funcionários.

Informações Técnicas Gerais:

### 1. Escopo de Serviços:

- Reforma de salas de aula, banheiros, áreas de lazer e outros espaços.
- Reparação de estruturas físicas, incluindo pintura, revestimentos e coberturas.
- Adequação das instalações elétricas, hidráulicas e de acessibilidade.

### 2. Requisitos Técnicos:

- A empresa contratada deve ter experiência comprovada em reformas de escolas e/ou edifícios públicos.
- A empresa deve possuir equipe técnica qualificada e especializada em reformas.
- A empresa deve utilizar materiais e técnicas adequadas para garantir a qualidade e durabilidade das reformas.

### 3. Prazos e Cronograma:

- O prazo para a execução das reformas será definido em contrato, com base no cronograma físico-financeiro apresentado pela empresa contratada.

### 4. Normas e Regulamentações:

- A empresa contratada deve cumprir com todas as normas e regulamentações aplicáveis, incluindo as relacionadas à segurança, acessibilidade e meio ambiente.

### 5. Supervisão e Fiscalização:

- A execução das reformas será supervisionada e fiscalizada pela equipe técnica da administração pública,

garantindo a conformidade com o contrato e as normas aplicáveis.

#### Conclusão

A contratação visa garantir a melhoria da infraestrutura física e a segurança dos alunos e funcionários, proporcionando um ambiente de aprendizado adequado e seguro.

### **11. RESULTADOS PRETENDIDOS**

Com a contratação de empresa especializada para reforma das Escolas TANCREDO NEVES, MARIA JOSÉ LUCAS e SÃO SEVERINO RAMOS todas na zona urbana do município de Escada/PE, os seguintes resultados são pretendidos:

1. As escolas reformadas terão condições físicas adequadas para o ensino e aprendizado, com salas de aula, banheiros e áreas de lazer em boas condições.
2. As reformas garantirão a segurança dos alunos e funcionários, com adequação das instalações elétricas, hidráulicas e de acessibilidade.
3. As escolas reformadas proporcionarão um ambiente de aprendizado adequado, com melhorias na iluminação, ventilação e acústica das salas de aula.
4. As reformas contribuirão para a melhoria da qualidade de ensino, proporcionando um ambiente mais propício ao aprendizado e ao desenvolvimento dos alunos.
5. A reforma das escolas irá satisfazer as necessidades da comunidade, proporcionando um ambiente seguro e adequado para o ensino e aprendizado.
6. As reformas garantirão a valorização do patrimônio público, com a manutenção e conservação das escolas.
7. As reformas garantirão a acessibilidade para todos, incluindo pessoas com deficiência, proporcionando igualdade de oportunidades.

Esses resultados contribuirão para a melhoria da qualidade de ensino e aprendizado nas escolas do município de Escada/PE.

### **12. JUSTIFICATIVA PARA O PARCELAMENTO OU NÃO DA SOLUÇÃO**

Os principais motivos que justificam o não parcelamento são:

O parcelamento do objeto poderia resultar em perda de eficiência econômica, aumentando os custos e reduzindo a eficiência da execução do contrato. A divisão do objeto em itens ou unidades autônomas poderia prejudicar a integridade e a funcionalidade do conjunto ou complexo, comprometendo a qualidade do serviço ou produto final. O objeto da licitação é complexo e exige uma abordagem integrada para garantir a sua execução eficaz. O parcelamento poderia comprometer a coordenação e a gestão do projeto.

Diante dos motivos apresentados, justificamos o não parcelamento do objeto da licitação, pois acreditamos que a adjudicação por preço global é a melhor opção para garantir a eficiência, a qualidade e a economia na execução do contrato. Além disso, as exigências de habilitação foram estabelecidas de forma a garantir que os licitantes tenham capacidade para executar o objeto em sua totalidade.

Essa justificativa está em conformidade com a Súmula TCU 247 e visa garantir a melhor opção para a Administração Pública.

### 13. PROVIDÊNCIAS PARA ADEQUAÇÃO DO AMBIENTE DO ÓRGÃO

Não serão necessárias quaisquer adequações, quer seja logística, infraestrutura, pessoal, procedimental ou regimental.

### 14. DECLARAÇÃO DE VIABILIDADE

Diante do exposto, a reforma das três escolas, configura-se como ação necessária, estratégica e de alto impacto social e a promoção da dignidade e bem-estar dos alunos e dos funcionários. Revela-se uma ação indispensável, devendo ser tratada como prioridade.

Com base nas informações levantadas ao longo do Estudo Técnico Preliminar ETP, e considerando as metas estabelecidas, bem como seu alinhamento ao Plano Estratégico 2025- 2028, **fica patente a viabilidade da presente contratação que ora se propõe.**

---

DAVYD ALVES DE LIMA  
Eng. Civil da Prefeitura de Escada.  
CREA: 181807346-3



PREFEITURA DA  
**ESCADA**  
O FUTURO É A NOSSA HISTÓRIA

## **TERMO DE REFERÊNCIA**

OBJETO: CONTRATAÇÃO DE EMPRESA ESPECIALIZADA PARA REFORMA DAS ESCOLAS MUNICIPAIS PRESIDENTE TANCREDO NEVES, PROFESSORA MARIA JOSÉ LUCAS E SÃO SEVERINO DOS RAMOS, TODAS NA ZONA URBANA DO MUNICÍPIO DE ESCADA/PE.



**PREFEITURA DA**  
**ESCADA**  
O FUTURO É A NOSSA HISTÓRIA

## INDICE

ITEM	PÁGINA
1.1. APRESENTAÇÃO	4
1.2. OBJETO	4
1.3. JUSTIFICATIVA	4
1.4. ENQUADRAMENTO E SERVIÇOS A SEREM CONTEMPLADOS	4
1.5. NORMAS	5
1.6. APOIO INSTITUCIONAL	5
2.1. CARACTERÍSTICAS GERAIS	6
2.2. DESCRIÇÃO DOS SERVIÇOS	6
3. DOS LOCAL DA PRESTAÇÃO DOS SERVIÇOS	6
4. PREÇO ESTIMADO	6
5. FORMA DE REALIZAÇÃO, MODO DE DISPUTA, REGIME DE EXECUÇÃO, VALOR ESTIMADO E CRITÉRIO DE JULGAMENTO	7
6. CONDIÇÕES DE PARTICIPAÇÃO	7
6.1. CONSÓRCIO	7
6.2. SUBCONTRATAÇÃO	7
6.3. PARTICIPAÇÃO DE MICROEMPRESA, EMPRESA DE PEQUENO PORTE.	8
7. VISITA AO LOCAL DAS OBRAS	8
8. INVERSÃO DE FASES	8
9.1 QUALIFICAÇÃO TÉCNICA	9
10. CRITÉRIO PARA JULGAMENTO	10
11. PROPOSTA FINANCEIRA	11
12. SANÇÕES ADMINISTRATIVAS	13
13. PRAZO DA EXECUÇÃO DOS SERVIÇOS, DA VIGÊNCIA DO CONTRATO	17



**PREFEITURA DA**  
**ESCADA**  
O FUTURO É A NOSSA HISTÓRIA

<b>14. CONDIÇÕES DE PAGAMENTO</b>	17
<b>15. RECEBIMENTO PROVISÓRIO OU DEFINITIVO</b>	18
<b>16. OBSERVAÇÕES</b>	18
<b>17. CONDIÇÕES DE GARANTIA TÉCNICA</b>	19
<b>18. DAS OBRIGAÇÕES DA CONTRATADA</b>	19
<b>19. DAS OBRIGAÇÕES DO CONTRATANTE</b>	21
<b>20. DA FISCALIZAÇÃO DOS SERVIÇOS</b>	22
<b>21. CASOS OMISSOS</b>	24
<b>22. REAJUSTE</b>	24
<b>23. DIRETRIZES E CRITÉRIOS DE SUSTENTABILIDADE</b>	24
<b>24. CONSIDERAÇÕES GERAIS</b>	25
<b>25. CONDIÇÕES GERAIS</b>	25

## **1. OBSERVAÇÕES PRELIMINARES**

### **1.1. APRESENTAÇÃO**

O presente termo de referência tem por objeto a contratação de empresa especializada para reforma das Escolas Municipais PRESIDENTE TANCREDO NEVES, PROFESSORA MARIA JOSÉ LUCAS e SÃO SEVERINO DOS RAMOS todas na zona urbana do município de Escada/PE.

### **1.2. OBJETO**

O presente documento trata do Termo de Referência para a CONTRATAÇÃO DE EMPRESA ESPECIALIZADA PARA REFORMA DAS ESCOLAS MUNICIPAIS PRESIDENTE TANCREDO NEVES, PROFESSORA MARIA JOSÉ LUCAS E SÃO SEVERINO DOS RAMOS, TODAS NA ZONA URBANA DO MUNICÍPIO DE ESCADA/PE.

### **1.3. JUSTIFICATIVA**

Em vistorias realizadas no início do segundo semestre de 2025, constatou-se a necessidade de reforma geral em três escolas no Município de Escada/PE, sendo elas PRESIDENTE TANCREDO NEVES, PROFESSORA MARIA JOSÉ LUCAS e SÃO SEVERINO DOS RAMOS, desta forma foi elaborado um Estudo Técnico Preliminar, que apartir deste elaboramos o Presente Termo de Referência visando descrever os parâmetros técnicos e/ou administrativos necessários à contratação de empresa do ramo que regerá pela Lei Federal nº 14.133/2021.

A reforma das Escolas Municipais, PRESIDENTE TANCREDO NEVES, PROFESSORA MARIA JOSÉ LUCAS e SÃO SEVERINO DOS RAMOS, localizadas na zona urbana do município de Escada, é fundamental para garantir condições adequadas de ensino e aprendizado para os estudantes. As escolas públicas desempenham um papel crucial na formação educacional e social dos alunos, e ambientes físicos adequados são essenciais para o sucesso acadêmico. As escolas mencionadas necessitam de reformas para melhorar a infraestrutura das escolas, incluindo a reparação de salas de aula, banheiros, áreas de lazer e outros espaços. As reformas também visam garantir a segurança dos alunos e funcionários, com a adequação das instalações elétricas, hidráulicas e de acessibilidade. Promover um ambiente de aprendizado adequado proporcionando um ambiente de aprendizado mais adequado.

A reforma das escolas irá trazer benefícios para os alunos, melhorando as condições de ensino e aprendizado, contribuindo para o sucesso acadêmico, para os professores melhorando do ambiente de trabalho, permitindo uma maior eficácia no processo de ensino e para a comunidade, contribuindo para o desenvolvimento, com a oferta de educação de qualidade.

Portanto a contratação de empresa especializada para a execução da reforma das escolas PRESIDENTE TANCREDO NEVES, PROFESSORA MARIA JOSÉ LUCAS e SÃO SEVERINO DOS RAMOS é essencial para garantir a melhoria da infraestrutura educacional no município de Escada, proporcionando um ambiente de aprendizado adequado e seguro para os alunos.



**PREFEITURA DA**  
**ESCADA**  
O FUTURO É A NOSSA HISTÓRIA

#### 1.4. ENQUADRAMENTO E SERVIÇOS A SEREM CONTEMPLADOS

Devem ser realizados os serviços de listados brevemente abaixo:

ADMINISTRAÇÃO DE OBRA

ESCOLA PRESIDENTE TANCREDO NEVES

SERVIÇOS PRELIMINARES

PAREDES, DIVISÓRIAS E PAINÉIS

IMPERMEABILIZAÇÃO

REVESTIMENTO

PISO

COBERTA

PINTURA

EXTERNA

INTERNA

ESQUADRIAS DE MADEIRA

ESQUADRIAS DE FERRO

ESQUADRIAS

ELÉTRICA

HIDRÁULICA

FORRO

ESCOLA PROFESSORA MARIA JOSÉ LUCAS

SERVIÇOS PRELIMINARES

REMOÇÃO DE REVESTIMENTO CERÂMICO

ALVENARIA

REVESTIMENTO

PISO

ESQUADRIAS

FORRO

HIDRÁULICA

PINTURA

EXTERNA

INTERNA



**PREFEITURA DA**  
**ESCADA**  
O FUTURO É A NOSSA HISTÓRIA

COBERTA

OUTROS

ESCOLA SÃO SEVERINO DOS RAMOS

SERVIÇOS PRELIMINARES

PAREDES, DIVISÓIAS E PAINÉIS

REVESTIMENTO

PISO

COBERTA

PINTURA

EXTERNA

INTERNA

ESQUADRIAS DE MADEIRA

ESQUADRIAS DE FERRO

ESQUADRIAS

ELÉTRICA

FORRO

HIDRÁULICA

### 1.5. NORMAS

É regulamentada por normativas específicas que estabelecem critérios técnicos e padrões de qualidade. Algumas das normas mais relevantes incluem:

**ABNT NBR 16.280** – Reforma em edificações, sistema de gestão em reformas.

**LEI Nº 14.133, DE 1º DE ABRIL DE 2021:** A Lei nº 14.133, de 1º de abril de 2021, estabelece normas gerais de licitação e contratação para as Administrações Públicas diretas, autárquicas e fundacionais da União, dos Estados, do Distrito Federal e dos Municípios.

### 1.6. APOIO INSTITUCIONAL

A Secretaria Municipal de Infraestrutura como responsável pela elaboração do termo de referência, realizará os procedimentos licitatórios, contratação da empresa, demandante da execução dos serviços, fiscalização, liberação dos recursos financeiros e recebimento das obras.

## 2. DA EXECUÇÃO DOS SERVIÇOS

### 2.1. CARACTERÍSTICAS GERAIS

2.1.1. A prestação dos serviços objeto desse Termo de Referência dar-se-á pelo regime de empreitada por preço

unitário, incluindo todos os recursos materiais e de humanos no valor.

2.1.2. Os custos unitários dos insumos e serviços necessários serão os constantes das tabelas de referência SINAPI - 06/2025 – Pernambuco, ORSE - 06/2025 – Sergipe.

2.1.3. A CONTRATADA comprometer-se-á a realizar serviços que se fizerem necessários à escolha da solução mais viável para a Administração, independentemente das condições que estiver passando, não sendo permitidas alegações de incapacidade operacional transitória para atendimento de tais solicitações.

2.1.4. As soluções técnicas propostas e adotadas deverão ser sucintamente descritas no âmbito do processo e, sempre que disponíveis e economicamente viáveis, deverão ser adotadas alternativas sustentáveis;

2.1.5. Os percentuais de BDI detalhados deverão possuir estritamente as seguintes parcelas: Administração Central, Riscos, Seguros, Garantias, Despesas Financeiras, Remuneração Bruta (Lucro) e Impostos (PIS, COFINS, ISS, CPRB);

2.1.6. A CONTRATADA deverá possuir capacidade plena para realização, com qualidade, de serviço concomitantes, em diferentes localidades, independentemente do porte e complexidade dos serviços, não sendo permitidas alegações subjetivas de quaisquer naturezas, tais como supostas dificuldades inerentes aos serviços ou dificuldades na alocação e no deslocamento de mão de obra.

## 2.2. DESCRIÇÃO DOS SERVIÇOS

DESCRIÇÃO DOS SERVIÇOS	TOTAL ESTIMADO DA CONTRAÇÃO
CONTRATAÇÃO DE EMPRESA ESPECIALIZADA PARA REFORMA DAS ESCOLAS MUNICIPAIS PRESIDENTE TANCREDO NEVES, PROFESSORA MARIA JOSÉ LUCAS E SÃO SEVERINO DOS RAMOS, TODAS NA ZONA URBANA DO MUNICÍPIO DE ESCADA/PE	R\$ 1.000.435,00 (um milhão, quatrocentos e trinta e cinco reais)

## 3. DOS LOCAL DA PRESTAÇÃO DOS SERVIÇOS

CENTRO, ESCADA/PE, CEP 55500-000.

## 4. PREÇO ESTIMADO

O valor estimado para a execução dos serviços em apreço é de R\$ 1.000.435,00 (um milhão, quatrocentos e trinta e cinco reais), a serem pagos de acordo com a demanda executada e prevista no cronograma físico-financeiro. O preço proposto é irrevogável, e nele deve constar todos os custos diretos e indiretos com material, equipamento, transporte, mão-de-obra, encargos sociais, impostos, taxas, equipamentos de segurança individual e coletiva e

tudo o mais necessário à execução completa do objeto da presente licitação.

## **5. FORMA DE REALIZAÇÃO, MODO DE DISPUTA, REGIME DE EXECUÇÃO, VALOR ESTIMADO E CRITÉRIO DE JULGAMENTO**

5.1. Forma de Realização: Forma eletrônica por meio de sessão pública realizada pela rede mundial de computadores.

5.2. Modo de disputa: aberto.

5.3. Regime de Execução: Empreitada por Preço Unitário

5.4. Valor estimado: Público

5.5. Critério de Julgamento: Menor Preço

5.6. Registro de preços: NÃO.

5.7. Inversão de fases: SIM

5.7.1 Habilitação

5.7.2 Proposta Financeira

5.8. Tratamento diferenciado EPP/ME: SIM

## **6. CONDIÇÕES DE PARTICIPAÇÃO**

Poderão participar da presente licitação empresas do ramo pertinente ao objeto desta licitação, individuais, que atendam às exigências do TR e seus anexos.

### **6.1. CONSÓRCIO**

Por se tratar de licitação de objeto único que não envolve especialidades de ramos distintos, não será permitida a participação de pessoas jurídicas organizadas sob a forma de Consórcio de empresas. Elucidamos ainda, que por não se tratar de metodologia de execução de alta complexidade, o objeto a ser licitado não se enquadra sob o formato de licitação de contrato de mão de obra para execução sob a forma de cooperados e, portanto, dispensa a permissão de participação de empresas na forma de cooperativa, conforme estabelece IN 05/2017.

### **6.2. SUBCONTRATAÇÃO**

6.2.1. É admitida a subcontratação parcial do objeto, nas seguintes condições:

6.2.2.1. É vedada a subcontratação completa ou da parcela principal do objeto da contratação;

6.2.2.2. A subcontratação fica limitada a 30% (trinta por cento) do objeto a ser licitado.

6.2.2.3. Os serviços que constituem o objeto do contrato só poderão ser subcontratados em parte, caso em que a subcontratação deverá ser prévia e expressamente aprovada pelo Contratante.

6.2.2.4. Se autorizada a efetuar a subcontratação de parte dos serviços, a Contratada realizará a supervisão e coordenação das atividades da subcontratada, bem como responderá perante o Contratante pelo rigoroso cumprimento das obrigações contratuais correspondentes ao objeto da subcontratação.

### **6.3. PARTICIPAÇÃO DE MICROEMPRESA, EMPRESA DE PEQUENO PORTE.**

As Microempresas e Empresas de Pequeno Porte terão condições diferenciadas.

### **7. VISITA AO LOCAL DAS OBRAS**

7.1. A visita aos locais de prestação dos serviços NÃO será obrigatória, porém, recomenda-se às licitantes que seja realizada a visita ao local onde serão executados os serviços e suas circunvizinhanças, por intermédio de pelo menos um engenheiro civil, indicado pela licitante, ou de seu representante legal ou responsável técnico, para tomar pleno conhecimento das condições e peculiaridades inerentes à natureza dos trabalhos a serem executados, avaliando os problemas futuros de modo que os custos propostos cubram quaisquer dificuldades decorrentes de sua execução, e obter, sob sua exclusiva responsabilidade, todas as informações que possam ser necessárias para a elaboração da proposta e execução do contrato. Agendamento de visita pelo WhatsApp (81) 99681-1179, Falar com o Eng. Civil Davyd Alves de Lima.

7.2. É de inteira responsabilidade da licitante a verificação "in loco" das dificuldades e dimensionamento dos dados necessários à apresentação da Proposta. A não verificação dessas dificuldades não poderá ser apresentada no desenrolar dos trabalhos como fonte de alteração dos termos contratuais estabelecidos.

7.3. Os custos de visita aos locais dos serviços de engenharia correrão por exclusiva conta da licitante.

7.4. A declaração de que conhece o local onde serão executados os serviços de engenharia e suas circunvizinhanças será obrigatoriamente emitida pela empresa licitante, através dos seus prepostos.

### **8. INVERSÃO DE FASES**

8.1. O artigo 17 da Lei 14.133/2021, que trata sobre a sequência do processo licitatório. De acordo com o inciso I do art. supracitado, a fase de habilitação pode, sim, ser invertida, permitindo que essa etapa ocorra antes da apresentação das propostas e lances, bem como do julgamento. Essa inversão deve ser justificada por meio de um ato motivado que explique os benefícios decorrentes dessa mudança, e é necessário que essa possibilidade esteja expressamente prevista no edital de licitação. Essa flexibilidade na condução do processo licitatório visa aumentar a eficiência e a agilidade nas contratações públicas, permitindo que a administração pública possa avaliar previamente a capacidade dos licitantes antes de analisar suas propostas. Essa abordagem pode ser vantajosa em situações em que a análise da habilitação pode evitar a apresentação de propostas de empresas que não atendem aos requisitos necessários, economizando tempo e recursos. A eliminação na análise documental das empresas que não obtém recursos ou capacidade técnica na fase inicial reduz significativamente o tempo total da licitação. Isso permite que a Administração Pública obtenha os bens ou serviços necessários de forma mais rápida e eficiente.

## 9. DOCUMENTAÇÃO DE HABILITAÇÃO

### 9.1 QUALIFICAÇÃO TÉCNICA

9.1.1. As licitantes vencedoras deverão apresentar capital social mínimo de 10% (dez por cento) do valor orçado.

9.1.2. A Licitante deverá apresentar os seguintes documentos.

a) Registro ou inscrição da empresa no Conselho Regional de Engenharia e Agronomia (CREA), demonstrando o ramo de atividade pertinente e compatível com o objeto deste Termo de Referência, conforme legislação vigente.

b) Atestado (s) de capacidade técnica operacional, em nome da empresa, expedido por pessoa jurídica de direito público ou privado, acompanhado(s) da(s) respectiva(s) Certidão(ões) de Acervo Técnico CAT dos profissionais, expedida(s) pelo CREA da região onde os serviços foram executados, que comprove que a licitante tenha executado os seguintes serviços (ou similares).

c) É recomendado que as empresas destaquem os serviços exigidos abaixo para facilitar a conferência.

c) A lei 14.133/21, art. art. 67 § 2º diz que será admitida a exigência de atestados com quantidades mínimas de até 50% (cinquenta por cento) das parcelas de maior relevância, conforme trata o art. 67 § 1º

ITEM	SERVIÇO	QUANTIDADE REAL DE PROJETO	QUANTIDADE MINIMA A SER ANALISADA (25%)
1	PISO EM GRANILITE, MARMORITE OU GRANITINA EM AMBIENTES INTERNOS, COM ESPESSURA DE 8 MM, INCLUSO MISTURA EM BETONEIRA, COLOCAÇÃO DAS JUNTAS, APLICAÇÃO DO PISO, 4 POLIMENTOS COM POLITRIZ, ESTUCAMENTO, SELADOR E CERA. AF 06/2022	940,19 m <sup>2</sup>	235,05 m <sup>2</sup>
2	TELHAMENTO COM TELHA ONDULADA DE FIBROCIMENTO E = 6 MM, COM RECOBRIMENTO LATERAL DE 1 1/4 DE ONDA PARA TELHADO COM INCLINAÇÃO MÁXIMA DE 10º, COM ATÉ 2 ÁGUAS, INCLUSO IÇAMENTO. AF 07/2019	1.306,98 m <sup>2</sup>	326,74 m <sup>2</sup>

d) Atestado (s) de capacidade técnica profissional, expedido por pessoa jurídica de direito público ou privado, acompanhado(s) da(s) respectiva(s) Certidão(ões) de Acervo Técnico CAT, expedida(s) pelo CREA da região onde os serviços foram executados, que comprove que o profissional tenha executado os seguintes serviços (ou similares).

ITEM	SERVIÇO
1	PISO EM GRANILITE, MARMORITE OU GRANITINA EM AMBIENTES INTERNOS, COM ESPESSURA DE 8 MM, INCLUSO MISTURA EM BETONEIRA, COLOCAÇÃO DAS JUNTAS, APLICAÇÃO DO PISO, 4 POLIMENTOS COM POLITRIZ, ESTUCAMENTO, SELADOR E CERA. AF 06/2022
2	TELHAMENTO COM TELHA ONDULADA DE FIBROCIMENTO E = 6 MM, COM RECOBRIMENTO LATERAL DE 1 1/4 DE ONDA PARA TELHADO COM INCLINAÇÃO MÁXIMA DE 10º, COM ATÉ 2 ÁGUAS, INCLUSO IÇAMENTO. AF 07/2019

Para fins de apuração do quantitativo mínimo, é permitido a soma de atestados para o atendimento das exigências,

desde que todas em nome do próprio licitante. Deverá(ão) constar do(s) atestado(s) ou da(s) certidão(ões) expedida(s) pelo CREA, em destaque, os seguintes dados: local de execução, nome do contratante e da pessoa jurídica contratada, nome(s) do(s) responsável(is) técnico(s), seu(s) título(s) profissional(is) e número(s) de registro(s) no CREA, descrição técnicas sucinta indicando os serviços e quantitativos executados e o prazo final de execução.

d) Comprovação de que a licitante possui em seu quadro permanente, na data da entrega da proposta, profissional de nível superior ou outro devidamente reconhecido pela entidade competente, detentor de atestado de responsabilidade técnica, e devidamente registrado no CREA, acompanhado da respectiva Certidão de Acervo Técnico CAT, expedida por este Conselho, que comprove ter o profissional executado serviço(s) similar(es) em complexidade ao objeto desta licitação, conforme as informações seguintes:

Entende-se, para fins deste Termo de Referência, como pertencente ao quadro permanente:

- O empregado;
- O sócio;
- O detentor de contrato de prestação de serviço.

A licitante deverá comprovar através da juntada de cópia de: ficha ou livro de registro de empregado ou carteira de trabalho do profissional, que comprove a condição de pertencente ao quadro da licitante, do contrato social, que demonstre a condição de sócio do profissional, ou do contrato de prestação de serviço, celebrado de acordo com a legislação civil comum, ou declaração de contratação futura do profissional detentor do atestado apresentado, desde que acompanhado da anuência deste;

Quando se tratar de dirigente ou sócio da licitante tal comprovação será através do ato constitutivo da mesma; No caso de duas ou mais licitantes apresentarem atestados de um mesmo profissional como responsável técnico, como comprovação de qualificação técnica, ambas serão inabilitadas.

## **10. CRITÉRIO PARA JULGAMENTO**

10.1. No julgamento das propostas considerar-se-á vencedora aquela que atender as especificações contidas nesse Termo de Referência e ofertar o menor preço global estimado, nos seguintes termos:

10.1.1. A partir do valor estimado, determinar-se-á o percentual de desconto ÚNICO, com até duas casas decimais, a ser aplicado sobre todos os insumos e serviços constantes das tabelas de referência oficiais, que vierem a ser empregados em serviços, nos termos do Decreto 7.983/2013 ou de suas eventuais alterações;

10.1.2. Para a composição do BDI foi utilizado o ISS de (2,5 %) dois e meio por cento. Portanto, a proposta de preços deverá considerar esse valor.

10.1.3. Serão desclassificadas propostas que ofertarem taxas de BDI superiores às constantes desse Termo de Referência, por serem desvantajosas à Administração, vez que, a partir da fixação do preço global estimado, um BDI maior acarretará um menor volume de serviços executados.

10.1.4. Serão desclassificadas propostas que detalhem taxas de BDI com cifras zeradas ou irrisórias para as parcelas de Rateio de Administração Central, Riscos Seguros, Garantias, Lucro e Impostos;

10.2. O critério de julgamento de menor preço global beneficiará a Administração com economia de escala e, certamente, a contratação será economicamente mais vantajosa, atendendo ao preconizado pelo princípio da economicidade. Um possível fracionamento do objeto exigiria maior mobilização da máquina administrativa, bem como a multiplicação dos esforços necessários à gestão dos diversos contratos oriundos da adjudicação por itens, o que contrariaria o princípio da eficiência, norteador da atividade administrativa.

## **11. PROPOSTA FINANCEIRA**

11.1. A Proposta Financeira deverá ser firme e precisa, limitada rigorosamente ao objeto desta licitação, e não poderá conter condições ou alternativas não previstas neste TR e seus anexos constitutivos.

11.2. A Proposta constitui-se dos seguintes documentos:

a) Planilha de Custos do Valor da Proposta da Licitante (Planilha Detalhada) com todos os seus itens, devidamente preenchida, com clareza e sem rasuras, conforme a Planilha de Custos do Valor do Orçamento de Referência (Planilha Detalhada), que são parte integrante deste Termo de Referência, conforme inciso I do art. 54 da Lei nº 13.303 de 30/06/2016.

b) Junto com a proposta, a Planilha de Custos do Valor da Proposta do Licitante deverá ser apresentada em meio eletrônico (Microsoft Excel ou software livre), sem proteção do arquivo, objetivando facilitar a conferência da mesma.

c) As Planilhas de Custos Resumida e Detalhada da Licitante deverão ser preenchidas e assinadas por profissional competente, conforme os arts. 13 e 14 da Lei 5194/1966.

d) Não poderão ser apresentados preços unitários diferenciados para um mesmo serviço, como também não poderá alterar os insumos ou coeficientes das composições, utilizando como referência as composições dos Bancos de Preços utilizado na Planilha Orçamentária em anexo, não será permitido composições ou insumos com valores “zerados”, pois violam o dever de demonstrar a exequibilidade do preço unitário, conforme exigido no Art. 59, incisos III, IV e § 3º, da Lei nº 14.133/2021.

e) O licitante de melhor proposta classificada deverá preencher os formulários próprios de composição de preços unitários, ofertados por item e subitem, com clareza e sem rasuras, vedada a utilização de unidades genéricas ou indicadas como verba.

- A planilha de composição de preços unitários deverá ser apresentada também em meio eletrônico (Microsoft Excel ou software livre), sem proteção do arquivo, objetivando facilitar a conferência da mesma;

- O licitante deverá apresentar a planilha de composição de preços unitários em conformidade com a Planilha de Custos do Valor da Proposta do Licitante;

- O licitante deverá, na composição de preços unitários de mão de obra, observar os pisos salariais normativos da categoria correspondente, fixados por lei, dissídio coletivo, acordos ou convenções coletivas de trabalho do (s) município(s) onde ocorrerá (ão) o(s) serviço(s), ou, quando esta abranger mais de um município;

- No caso de existirem itens de serviços repetidos na Planilha de Custos do Valor da Proposta do Licitante será necessário apresentar apenas uma composição de preços unitários, referenciando os itens aos quais a composição pertence, sendo necessário entregar as referidas composições na mesma ordem e com os mesmos nomes dos serviços constantes das planilhas, devendo estar devidamente assinadas por profissional competente, conforme os arts. 13 e 14 da Lei 5194/1966;

f) Detalhamento dos Encargos Sociais: Encargos Sociais distintos para mensalistas e outro para horista.

g) Detalhamento do BDI: Um quadro para os serviços, sob pena de desclassificação da proposta; No preenchimento dos Quadros Detalhamento do BDI, a licitante deverá considerar todos os impostos, taxas e tributos, conforme previsto na legislação vigente, ou seja, aplicado sobre o preço de venda dos serviços de engenharia; Deverá ser considerado na apresentação da proposta, o BDI com ISS de 2,5% (dois e meio por cento). Como os serviços abrangem municípios distintos, o valor do pagamento será ajustado de acordo com o ISS do município ao qual serão realizados os serviços, sempre respeitando o valor máximo de 60% do ISS do município em que os serviços serão executados;

Não poderão ser considerados no Detalhamento do BDI, bem como na Planilha de Custos do Valor da Proposta da Licitante, os tributos: Imposto de Renda Pessoa Jurídica IRPJ e a Contribuição Social Sobre o Lucro Líquido CSLL;

No detalhamento do BDI anexo III, não deverá constar do item a previsão de despesas relativas aos dissídios;

Os custos referentes aos serviços de Administração Local e Manutenção do Canteiro (AM) não poderão ser considerados como despesas indiretas e, portanto, não deverão constar do BDI. A licitante deverá apresentar um montante global específico para cada serviço, onde deverão estar contemplados os itens transporte de pessoal, mão-de-obra, ferramentas, medicina e segurança do trabalho, seguros, alimentação do pessoal, veículos e equipamentos, outros materiais diversos, controle tecnológico, comunicação e energia, etc., devendo observar os quantitativos mínimos necessários ao atendimento do escopo do Termo de Referência.

a) Cronograma Físico-Financeiro dos itens da Planilha de Custos do Valor da Proposta da Licitante (Planilha Resumida), obedecendo às atividades e prazos, com quantitativos previstos mês a mês, observando o prazo estabelecido para a execução dos serviços, conforme estabelecido neste TR.

b) A Proposta Financeira deverá ser datada e assinada pelo representante legal da licitante, com o valor global evidenciado em separado na 1ª folha da proposta, em algarismo e por extenso, baseado nos quantitativos dos serviços e fornecimentos descritos na Planilha de Custos do Valor da Proposta da Licitante (Planilha Resumida ou Detalhada), nela incluídos todos os impostos e taxas, emolumentos e tributos, leis, encargos sociais e previdenciários, lucro, despesas indiretas, custos relativos à mão de obra, fornecimento de materiais, ferramentas e equipamentos necessários à sua execução, transporte até o local da execução dos serviços de engenharia, carga, transporte e descarga de materiais destinados ao bota-fora. No caso de omissão das referidas despesas, considerar-se-ão inclusas no valor global ofertado.

c) Os custos máximos da mobilização e desmobilização de pessoal, máquinas e equipamentos e da instalação do



**PREFEITURA DA**  
**ESCADA**  
O FUTURO É A NOSSA HISTÓRIA

canteiro de apoio das obras e serviços de engenharia, bem como da construção de instalações permanentes e/ou provisórias, serão aqueles constantes na Planilha de Custos do Valor do Orçamento de Referência - Anexo II, e que integram o presente Termo de Referência.

d) A licitante deverá prever todos os acessos necessários para permitir a chegada dos equipamentos e materiais no local de execução dos serviços de engenharia, avaliando-se todas as suas dificuldades, pois os eventuais custos decorrentes de qualquer serviço para melhoria destes acessos correrão por conta da CONTRATADA.

e) A licitante deverá utilizar, sempre que possível, nos valores propostos, mão de obra, materiais, tecnologias e matérias primas existentes no local da execução dos serviços de engenharia, desde que não se produzam prejuízos à eficiência na execução do objeto e que seja respeitado o limite do orçamento estimado para a contratação.

## **12. SANÇÕES ADMINISTRATIVAS**

12.1. Com fundamento no art. 155º da Lei nº 14.133/2021, garantida a ampla defesa, ficará impedido de licitar e contratar com o MUNICÍPIO, pelo prazo de até 3 (três) anos, e sem prejuízo das demais cominações legais e de multa de até 10% sobre o valor estimado do ajuste, a contratada que:

- a) Apresentar documentação falsa;
- b) Fraudar na execução da contratação;
- c) Comportar-se de modo inidôneo;
- d) Fizer declaração falsa;
- e) Cometer fraude fiscal.

12.2. Ficar caracterizada fraude na contratação:

- a) Elevar arbitrariamente os preços;
- b) Alterar substância, qualidade ou quantidade do objeto contratado;
- c) Entregar um objeto por outro;
- d) Tornar, por qualquer modo, injustamente, mais onerosa a execução da contratação.

12.3. Ficar caracterizado comportamento inidôneo quando:

- a) Constatada má-fé, ação maliciosa e premeditada em prejuízo do CONTRATANTE;
- b) Atuação com interesses escusos;
- c) Reincidência em faltas que acarretem prejuízo ao CONTRATANTE;
- d) Tiver sofrido condenação definitiva por ter praticado, por meios dolosos, fraude fiscal no recolhimento de quaisquer tributos;
- e) Praticar atos ilícitos, visando a frustrar os objetivos da licitação ou a execução da contratação;



f) Reproduzir, divulgar ou utilizar, em benefício próprio ou de terceiros, quaisquer informações de que seus empregados tenham tido conhecimento em razão da execução da contratação, sem consentimento prévio do CONTRATANTE.

12.4. Com fundamento nos arts. 155 e 163 da Lei nº 14.133/2021, a contratada ficará sujeita, nos casos abaixo relacionados, sem prejuízo das responsabilidades civil e criminal, assegurada a prévia e ampla defesa, às seguintes penalidades, salvo se a falta advier de caso fortuito, motivo de força maior ou outras justificativas, todas devidamente comprovadas e acatadas pela Administração:

12.4.1. Advertência, nas hipóteses de descumprimento de cláusulas contratuais de que não resulte prejuízo para a Administração;

12.4.2. Multas, conforme graus e condutas dispostos nas tabelas 1 e 2 abaixo e demais especificações a seguir, limitadas a 10% (dez por cento) do valor da ordem de serviço:

<b>TABELA 1</b>			
<b>GRAU</b>	<b>CORRESPONDÊNCIA</b>		
1	1,0% do valor da ordem de serviço		
2	2,0% do valor da ordem de serviço		
3	3,0% do valor da ordem de serviço		
4	4,0% do valor da ordem de serviço		
5	5,0% do valor da ordem de serviço		
6	10,0% do valor da ordem de serviço		

<b>TABELA 2</b>			
<b>ITEM</b>	<b>DESCRIÇÃO</b>	<b>GRAU</b>	<b>INCIDÊNCIA</b>
1	Permitir situação que crie a possibilidade de causar ou que cause danos físico, lesão corporal ou consequências letais.	6	Por ocorrência, sem prejuízo da possibilidade de rescisão da contratação
2	Destruir ou danificar bens materiais ou documentos por culpa ou dolo de seus agentes.	3 culpa 5 dolo	Por ocorrência
3	Transferir a outrem, no todo ou em parte, o objeto da contratação, salvo mediante prévia e expressa autorização do CONTRATANTE.	6	Por ocorrência, sem prejuízo da possibilidade de rescisão da contratação.
4	Transferir sua responsabilidade para outras entidades, sejam fabricantes, técnicos etc.	3	Por ocorrência, sem prejuízo da possibilidade de rescisão da contratação.
5	Suspender ou interromper, total ou parcialmente, salvo o motivo de força maior ou caso fortuito,	1	A cada 3 (três) dias, limitada a incidência a 30 (trinta) dias, sem prejuízo da



	os serviços contratuais.		possibilidade de rescisão contratual.
6	Utilizar as dependências da CONTRATANTE para fins diversos do objeto do contrato.	4	Por ocorrência
7	Recusar-se a executar serviços determinados pelo gestor de contrato, sem motivos justificados.	4	Por ocorrência
8	Retirar das dependências do CONTRATANTE, quaisquer equipamentos ou materiais, sem autorização prévia do responsável.	4	Por ocorrência
9	Executar serviços incompleto, substitutivo como caráter permanente, ou deixar de providenciar recomposição complementar.	3	Por ocorrência
<b>Para os Itens a seguir, DEIXAR DE:</b>			
10	Cumprir os prazos para a apresentação/adequação do orçamento e/ou execução do serviço.	1	A cada 3 (três) dias de atraso, limitada a incidência a 30 (trinta) dias, sem prejuízo da possibilidade de rescisão da contratada.
11	Refazer o serviço que não se conformar com as especificações do termo, que se iniciará a partir da data do termo de recusa.	1	Por ocorrência, sem prejuízo da possibilidade de rescisão da contratação.
12	Manter a garantia dos serviços previsto no Termo de Referência.	6	Por ocorrência, sem prejuízo da possibilidade de rescisão da contratação
13	Manter a documentação de habilitação atualizada.	2	Por ocorrência, sem prejuízo da possibilidade de rescisão da contratação
14	Fornecer a seus empregados todas as ferramentas e instrumentos necessários à execução dos serviços, bem como produtos ou materiais indispensáveis à realização desses serviços.	3	Por ocorrência
15	Substituir, imediatamente após o recebimento da respectiva comunicação do contratante, o Profissional que, a critério desta Administração, venha a demonstrar conduta nociva ou incapacidade técnica.	4	Por ocorrência, sem prejuízo da possibilidade de rescisão da contratação
16	Cumprir qualquer obrigação não prevista nesta tabela ou reincidir em atos penalizados com advertência.	3	Por Item ou Por Ocorrência
17	Submeter ao gestor do contrato a relação dos	3	Por ocorrência



	empregados credenciados a prestarem os serviços.		
18	Incluir na manutenção a reposição das peças, componentes, óleos e demais materiais, de acordo com exigências normativas, obedecidos os parâmetros de preços praticados pelo mercado.	3	Por ocorrência
19	Executar os serviços contratados	6	Por ocorrência, sem prejuízo da possibilidade de rescisão da contratação

12.4.3. A multa, no caso de rescisão por ato unilateral da Administração e motivado por culpa da CONTRATADA, será de 10% (dez por cento) sobre o valor total estimado da contratação, não cumulativa com as multas presentes na Tabela 2. Tal multa não exime a contratada pelas reparações dos prejuízos e das demais sanções cabíveis.

12.4.4. O valor da multa aplicada, após regular processo administrativo, será descontado dos pagamentos eventualmente devidos pelo contratante, ou ainda cobrada diretamente da contratada, amigável ou judicialmente.

12.4.5. Se os valores do pagamento forem insuficientes para a quitação das eventuais multas, fica a Contratada obrigada a recolher a importância devida no prazo de até 10 (dez) dias, contados da comunicação oficial.

12.4.6. A aplicação de multa não impede, a critério da Administração, a aplicação das demais sanções de advertência, de impedimento/suspensão do direito de licitar e de inidoneidade, bem como a rescisão da contratação.

12.4.7. Suspensão temporária do direito de participar de licitação e impedimento de contratar com a Administração, se, por culpa ou dolo, prejudicar ou tentar prejudicar a execução da contratação, nos prazos e situações estipulados abaixo:

Nº	SITUAÇÃO	PRAZO
1	Atraso no cumprimento das obrigações assumidas contratualmente, que tenha acarretado prejuízos para o CONTRATANTE.	Por até 01 (um) ano.
2	Execução insatisfatória ou parcial do objeto contratado, que tenha acarretado prejuízos para o CONTRATANTE	Por até 01 (um) ano.
3	Deixar de manter a documentação atualizada.	Por até 01 (um) ano.
4	Deixar de executar os serviços contratados.	Por até 02 (dois) anos.
5	Deixar de apresentar a garantia contratual no prazo e percentual fixado	Por até 01 (um) ano.

12.4.8. Declaração de inidoneidade para licitar ou contratar com a Administração Pública enquanto perdurarem os motivos determinantes da punição ou até que seja promovida a reabilitação perante a própria autoridade que aplicou a penalidade, nas hipóteses previstas nos subitens.

12.5. As penalidades serão obrigatoriamente registradas nos órgãos competentes e sua aplicação deverá ser precedida da concessão da oportunidade de ampla defesa para o adjudicatário, na forma da lei.

12.6. As penalidades somente poderão ser relevadas em razão de circunstâncias excepcionais, e as justificativas somente serão aceitas por escrito, fundamentadas em fatos comprováveis, a critério da autoridade competente do CONTRATANTE, e desde que formuladas até a data do vencimento estipulada para o cumprimento da obrigação.

12.7. Além dos casos já previstos na Tabela 2 do subitem acima, a rescisão da contratação também se dará nos termos dos artigos 155 e 163 da Lei 14.133/2021.

### **13. PRAZO DA EXECUÇÃO DOS SERVIÇOS, DA VIGÊNCIA DO CONTRATO**

13.1. O prazo para execução dos serviços será de 90 (noventa) dias, contados a partir da emissão da Ordem de Serviço (OS).

13.2. O prazo de vigência da contratação é de 06 (seis) meses, contados da assinatura do contrato, na forma do Art. nº 105 da Lei nº 14.133/2021.

13.3. O prazo de vigência será automaticamente prorrogado, independentemente de termo aditivo, quando o objeto não for concluído no período firmado acima, ressalvadas as providências cabíveis no caso de culpa da contratada, previstas neste instrumento.

### **14. CONDIÇÕES DE PAGAMENTO**

14.1. Será emitida nota de empenho em favor da empresa adjudicatária, após a homologação do certame licitatório, caso se efetive a contratação.

14.2. O pagamento será efetuado de forma mensal, havendo necessidade da CONTRATADA e com a aprovação DO CONTRATANTE, haverá pagamentos em prazo menor, a partir da apresentação do boletim de medição correspondente com a respectiva nota fiscal/fatura, atestada pela autoridade competente, ocasião em que serão apresentadas a Certidão Negativa de Débitos relativos a Créditos Tributários Federais e à Dívida Ativa da União (CND), o Certificado de Regularidade do FGTS CRF, bem como a prova de Regularidade para com a Fazenda Estadual e Municipal e a Certidão Negativa de Débitos Trabalhistas (CNDT). O pagamento será realizado em até 30 (trinta) dias da apresentação da fatura e respectivo empenho. Será verificada por ocasião do 1º pagamento, apresentação da garantia contratual;

**14.3. A empresa CONTRATADA deverá anexar ao boletim de medição, memória de cálculo, memória fotográfica, bem como, comprovantes de pagamento das contribuições previdenciárias e a devida quitação do FGTS correspondente a todo período compreendido entre a medição a ser paga, livro diário de obra e a imediatamente anterior, referente a folha de pagamento de pessoal.**

14.4. A empresa vencedora do certame deverá, obrigatoriamente, possuir conta bancária vinculada ao seu CNPJ, ficando o pagamento condicionado à informação dos dados dessa conta na nota fiscal ou fatura de serviços.

14.5. notas fiscais, recibos, faturas ou congêneres deverão ser recebidos (as) somente pela unidade gestora do

contrato ou pela unidade solicitante do serviço, a qual deverá consignar a data e a hora do seu recebimento.

14.6. Para execução do pagamento, o contratado deverá fazer constar da nota fiscal/fatura correspondente, emitida sem rasura, em letra bem legível, em nome do Contratante, o nome do Banco a ser creditado, o número de sua conta bancária e a respectiva Agência. Caso o contratado seja optante pelo Sistema Integrado de Pagamento de Impostos e Contribuições das Microempresas e Empresas de Pequeno Porte SIMPLES deverá apresentar junto a nota fiscal/fatura a devida comprovação, a fim de evitar a retenção na fonte dos tributos e contribuições, conforme legislação em vigor.

14.6.1. A correspondente nota fiscal/fatura ou congênere deverá ser apresentada pela contratada após a conclusão total da prestação dos serviços faturados, sob pena de incorrer em multa.

14.7. Todos os pagamentos serão submetidos a aprovação da fiscalização.

14.8. O CONTRATANTE reterá na fonte todos os Impostos e Contribuições, relativas a tributos Federais, Estaduais e Municipais, sobre os pagamentos que efetuarem às pessoas jurídicas, pelo fornecimento de bens ou prestação de serviços em geral, inclusive obras, observados os procedimentos previstos em todas as legislações vigentes.

14.9. A empresa vencedora do certame deverá emitir nota fiscal correspondente à sede ou filial da empresa que apresentou a documentação na fase de habilitação.

14.10. Por motivos de ordem legal e orçamentária que regem as atividades da Administração Pública, os serviços efetuados em determinado exercício (ano civil) não poderão ser faturados tendo como referência o ano seguinte.

## **15. RECEBIMENTO PROVISÓRIO OU DEFINITIVO**

15.1. No desenvolver da obra a SUPERVISÃO dará ciência à CONTRATADA das recomendações e das especificações para limpeza e recebimento das mesmas.

15.2. Após a formalização da CONTRATADA, à SUPERVISÃO, de que a obra está concluída, a comissão de recebimento e a CONTRATADA, farão uma vistoria em todos os serviços executados e materiais aplicados.

15.3. Concluída a vistoria, a comissão de recebimento da obra emitirá o relatório de vistoria, informando quais os serviços/materiais aceitos e quais serviços/materiais que deverão ser corrigidos, substituídos ou reparados.

15.4. A CONTRATADA, deverá tomar as providências necessárias, imediatamente, para reparar ou substituir, conforme orientação da comissão.

15.5. Concluídas as correções a comissão verificará se os serviços/materiais serão aceitos ou não.

15.6. Quando todos os reparos forem executados e aceitos pela comissão, esta concluirá o relatório de vistoria, e tendo a CONTRATADA cumprido todas as outras obrigações pertinentes ao contrato, a comissão emitirá o "TERMO DE RECEBIMENTO PROVISÓRIO TRP.

15.7. Decorridos até 90 (noventa) dias da data do TRP e desde que a CONTRATADA tenha corrigido, às suas expensas, eventuais defeitos e vícios constatados neste período, a comissão de recebimento emitirá o " TERMO DE RECEBIMENTO DEFINITIVO" - TRD.

## **16. OBSERVAÇÕES**

16.1. A CONTRATADA deverá comunicar formalmente a conclusão da obra à Fiscalização, provocando a vistoria final, onde deverão ser apontadas eventuais falhas ou a não conclusão de alguma etapa de serviço constante na planilha de proposta contratada.

16.2. Após a conclusão dos serviços, a obra será entregue perfeitamente limpa e arrematada, sendo o terreno liberado dos restos de construção. As ferragens serão lubrificadas, os vidros e pisos deverão ser lavados após a remoção de manchas de tintas ou restos de argamassa e os pisos devidamente encerados.

16.3. Na entrega da obra será realizada uma rigorosa verificação por parte da Contratante para constatar a execução de todos os serviços contratados, conforme projetos e especificações, considerando a qualidade e o funcionamento de todas as instalações.

16.4. A verificação de qualquer erro, imperfeição ou omissão implicará na imediata recuperação ou substituição das partes em desacordo ou com algum tipo de comprometimento.

## **17. CONDIÇÕES DE GARANTIA TÉCNICA**

17.1. A CONTRATADA deverá oferecer garantia dos serviços executados pelo prazo mínimo de 5 (cinco) anos, contado a partir da data do recebimento definitivo dos serviços e, para os materiais empregados pelo prazo ofertado pelo fabricante.

17.2. Durante o prazo da garantia, a CONTRATADA deverá consertar ou refazer os serviços que apresentarem defeitos, não sendo permitido transferir sua responsabilidade a terceiros, mesmo que fabricantes.

17.3. Tratando -se de vício oculto, o prazo acima iniciará quando ficar evidenciado o defeito.

## **18. DAS OBRIGAÇÕES DA CONTRATADA**

18.1. Dar plena e fiel execução ao contrato, respeitadas todas as cláusulas e condições estabelecidas;

18.2. Aceitar nas mesmas condições contratuais acréscimos ou supressões nos termos do artigo 124, § 1º, da Lei nº 14.133/2021;

18.3. Não transferir, sob nenhum pretexto, sua responsabilidade para outras entidades, sejam fabricantes, técnicos e outros;

18.4. Exigir que seus técnicos ou empregados se apresentem nas dependências dos locais de serviços devidamente identificados;

18.5. Proibir que seu pessoal fique vagando por áreas dos prédios que não imediatas ao trabalho;

18.6. Responsabilizar-se sobre quaisquer acidentes de trabalho na execução dos serviços;

18.7. Assumir integral responsabilidade pela boa execução e eficiência dos serviços que realizar, assim como pelos danos causados, direta ou indiretamente, decorrentes da realização desses;

18.8. Responder inteiramente por todos os encargos trabalhistas, previdenciários, fiscais, comerciais, seguro de acidentes, impostos e quaisquer outros que forem devidos e referentes aos serviços oriundos da contratação;

18.9. Executar todos os serviços obedecendo a melhor técnica vigente, enquadrando-os, rigorosamente, dentro

dos preceitos normativos da ABNT - Associação Brasileira de Normas Técnicas;

18.10. Fornecer a seus técnicos todas as ferramentas e instrumentos necessários à execução dos serviços, bem como produtos ou materiais indispensáveis à realização desses;

18.11. Manter, durante a contratação, a Certidão Negativa de Débitos relativos a Créditos Tributários Federais e à Dívida Ativa da União (CND), o Certificado de Regularidade do FGTS - CRF, a prova de Regularidade para com a Fazenda Estadual e Municipal e a CNDT Certidão Negativa de Débitos Trabalhistas devidamente atualizados;

18.12. Manter sempre atualizados, neste MUNICÍPIO, respectiva razão social, CNPJ, endereço e telefone;

18.13. Considerar que a ação de fiscalização da Administração não exonera a empresa a ser contratada de suas responsabilidades contratuais;

18.14. Usar mão de obra capacitada, que assegure a execução integral dos serviços nos prazos convencionados com segurança e qualidade;

18.15. Tratar com urbanidade e respeito a qualquer servidor ou pessoa dentro das dependências das obras;

18.16. Refazer, no prazo de 2 (dois) dias úteis, os serviços que, a critério do CONTRATANTE e por responsabilidade da CONTRATADA, não atendam aos requisitos necessários ou não estejam em conformidade com as especificações deste termo;

18.17. Submeter ao CONTRATANTE a relação dos empregados credenciados a prestarem os serviços, comunicando, por escrito, caso haja alguma alteração no quadro de responsáveis pelos serviços, objeto desse contrato;

18.18. Indicar, no mínimo, um número de telefone, fac-símile e um endereço eletrônico (e-mail) pelo qual deseja receber as comunicações do CONTRATANTE, devendo acusar pelo mesmo meio de comunicação, o recebimento em até 1 (uma) hora após a transmissão;

## **19. DAS OBRIGAÇÕES DO CONTRATANTE**

19.1. A execução dos serviços deverá ser acompanhada pela fiscalização em engenharia técnica, da SECRETARIA DE OBRAS, e na sua ausência pelo seu substituto, que vier a ser nomeado, a quem caberá:

19.2. Não permitir assistência técnica, de espécie alguma, por pessoas não autorizadas pela prestadora de serviços;

19.3. Proporcionar todas as facilidades indispensáveis à boa execução dos serviços, inclusive permitir o livre acesso dos técnicos e empregados da prestadora de serviços às dependências dos locais de serviços;

19.4. Zelar pela segurança dos materiais e equipamentos, não permitindo seu manuseio por pessoas não habilitadas;

19.5. Comprovar e relatar, por escrito, as eventuais irregularidades na execução dos serviços;

19.6. Acompanhar e fiscalizar a execução dos serviços;

19.7. Sustar a execução de quaisquer trabalhos por estarem em desacordo com o especificado ou por outro motivo que justifique tal medida;

- 19.8. Emitir pareceres no processo administrativo referente à execução dos serviços, em especial quanto à aplicação de sanções e alterações contratuais;
- 19.9. Cumprir, para fins de pagamento, as providências previstas na legislação vigente;
- 19.10. Verificar o prazo estabelecido no ajuste para apresentação das notas fiscais/faturas, recibos ou congêneres, exigindo seu cumprimento por parte da empresa CONTRATADA;
- 19.11. Comunicar à CONTRATADA toda e qualquer ocorrência relacionada com a execução dos serviços;
- 19.12. Exigir da CONTRATADA, a qualquer tempo, a comprovação das condições de habilitação exigidas neste Termo de Referência; e
- 19.13. Observar as demais obrigações previstas na legislação vigente, que dispõe sobre normas e procedimentos a serem observados na gestão de contratos.

## **20. DA FISCALIZAÇÃO DOS SERVIÇOS**

- 20.1. A fiscalização dos serviços obedecerá a Instrução Normativa MPDG nº 06 de 06 de julho de 2018 e será feita por empregado formalmente designado, a quem compete verificar junto à CONTRATADA a execução dos serviços, observando o contrato e os documentos que o integram e competências definidas no Manual de Contrato.
- 20.2. Fica assegurado aos técnicos, a seu exclusivo critério, acompanhar fiscalizar e participar, total ou parcialmente, diretamente ou por meio de terceiros, da execução dos serviços prestados pela CONTRATADA, com livre acesso ao local de trabalho para obtenção de quaisquer esclarecimentos julgados necessários à execução dos serviços.
- 20.3. Participar da Reunião de Partida entre as partes envolvidas, onde serão definidos todos os detalhes do Plano de Trabalho e dar-se-á execução dos serviços.
- 20.4. Esclarecer dúvidas ou fornecer informações solicitadas pelo preposto/representante da CONTRATADA ou, quando não estiverem sob sua alçada, encaminhá-las a quem compete.
- 20.5. Checar se a CONTRATADA disponibilizou as instalações, equipamentos e recursos humanos previstos para a execução dos serviços.
- 20.6. Acompanhar a elaboração do “as built” (como construído) ao longo da execução dos serviços quando couber.
- 20.7. Tratar diretamente com a equipe de apoio à fiscalização, quando houver, exigindo atuação em conformidade com o instrumento do contrato, cobrando a presença de técnicos no local da prestação dos serviços, emissão de relatórios, boletins ou outros documentos que se façam necessários ao fiel cumprimento do objeto.
- 20.8. Solicitar da CONTRATADA a relação de empregados contratados e terceirizados, com as seguintes informações: nome completo, cargo ou função, valor do salário, número do RG e do CPF.
- 20.9. Efetuar os registros e ocorrências no Diário da Obra.
- 20.10. Determinar a reparação, correção, remoção, reconstrução ou substituição, às expensas da CONTRATADA, no total ou em parte, dos serviços nos quais forem detectados vícios, defeitos ou incorreções

resultantes da execução ou dos materiais empregados.

20.11. Acompanhar o cumprimento, pela CONTRATADA, do cronograma físico-financeiro pactuado, encaminhando ao gestor de contrato, quando houver, ou ao titular da unidade orgânica demandante, eventuais pedidos de modificações, substituições de materiais e equipamentos, solicitados pela CONTRATADA.

20.12. Estabelecer prazo para correção de eventuais pendências na execução do contrato e informar ao gestor de contrato, quando houver, ou ao titular da unidade, ocorrências que possam gerar dificuldades à conclusão dos serviços ou em relação a terceiros, cientificando-a da possibilidade de não conclusão do objeto na data apazada, com as devidas justificativas.

20.13. Rejeitar, no todo ou em parte, serviço ou fornecimento executado em desacordo com o instrumento contratual.

20.14. Notificar a CONTRATADA sobre quaisquer ocorrências encontradas em desconformidade com as cláusulas contratuais, sempre por escrito, com prova de recebimento da notificação.

20.15. Manter em arquivo organizado memória de cálculo dos quantitativos de serviços executados e os consequentes boletins de medição.

20.16. Atestar as notas fiscais e encaminhá-las ao gestor de contrato, quando houver, ou ao titular da unidade demandante, para providências quanto ao pagamento receber, analisar, emitir parecer e encaminhar ao gestor de contrato, quando houver, ou ao titular da unidade orgânica demandante, para providências, os pedidos de reajuste/repactuação e reequilíbrio econômico-financeiro.

20.17. Manter controle sobre o prazo de vigência do instrumento contratual sob sua responsabilidade e encaminhar processo ao gestor de contrato, quando houver, ou ao titular da unidade demandante, no caso de solicitação de prorrogação do prazo de vigência contratual.

20.18. Analisar e emitir nota técnica referente aos pedidos de prorrogação de prazos, de interrupções na execução do objeto, de serviços extraordinários, de modificações no projeto ou alterações relativas à qualidade, à segurança e outras, de modo a subsidiar a decisão final pela autoridade competente.

20.19. Informar à unidade de finanças, mediante Termo de Encerramento Físico TEF, quanto ao término da execução dos serviços, para providências no sentido de liberação da garantia contratual em favor da CONTRATADA.

20.20. Receber as etapas dos serviços ou fornecimentos mediante medições precisas e de acordo com as regras contratuais.

20.21. Informar ao gestor de contrato, quando houver, ou ao titular da unidade orgânica demandante as ocorrências relacionadas à execução do contrato que ultrapassem a sua competência de atuação, objetivando a regularização das faltas ou defeitos observados.

20.22. Receber, provisória e definitivamente, as aquisições e serviços sob sua responsabilidade, mediante recibo ou Termo Circunstanciado, quando não for designada comissão de recebimento ou outro empregado.

20.23. Realizar vistorias no local de execução dos serviços e verificar sua conformidade com as normas aplicáveis e com as orientações técnicas, indicações de segurança e uso de Equipamentos de Proteção Individual

EPIs.

20.24. Acompanhar a execução dos serviços, verificando a correta utilização quantitativa e qualitativa dos materiais e equipamentos empregados, com a finalidade de zelar pela manutenção da qualidade adequada.

20.25. Cabe à Fiscalização verificar a ocorrência de fatos para os quais haja sido estipulada qualquer penalidade contratual. A Fiscalização informará ao setor competente quanto ao fato, instruindo o seu relatório com os documentos necessários, e em caso de multa, a indicação do seu valor.

20.26. A ação e/ou omissão, total ou parcial, da Fiscalização não eximirá a CONTRATADA da integral responsabilidade pela execução do objeto deste contrato.

20.27. A Fiscalização deverá verificar, periodicamente, no decorrer da execução do contrato, se a CONTRATADA mantém, em compatibilidade com as obrigações assumidas, todas as condições de habilitação e qualificação exigidas na licitação, comprovada mediante consulta ao SICAF, CADIN ou certidões comprobatórias.

## **21. CASOS OMISSOS**

21.1. Os casos omissos de detalhes construtivos e especificações de materiais serão resolvidos pela equipe técnica da CONTRATANTE.

## **22. REAJUSTE**

22.1. Os preços permanecerão válidos pelo período de um ano, contado da data de apresentação da proposta. Após este prazo, poderão ser reajustados, de acordo com a variação do índice setorial publicado na revista “Conjunta Econômica” da Fundação Getúlio Vargas correspondente à coluna 39 (Custo Nacional da Construção Civil) - Serviços de Consultoria, aplicando-se a seguinte fórmula:

$$R=V \times ((I1-I0)) / I0$$

Onde:

R = Valor do reajustamento procurado;

V = Valor contratual a ser reajustado;

I1 = índice correspondente ao mês de aniversário da proposta;

I0 = índice inicial correspondente ao mês de apresentação da proposta.

## **23. DIRETRIZES E CRITÉRIOS DE SUSTENTABILIDADE**

23.1. Destinação de Resíduos:

23.1.1. A (s) CONTRATADA (s) deverá (ao) observar os padrões previstos na legislação específica no que se refere à disposição final dos resíduos provenientes da construção, demolição, reparos e da preparação e escavação de solo, responsabilizando-se pelos mesmos;

23.1.2. No caso específico das lâmpadas fluorescentes, as mesmas devem ser encaminhadas aos programas de

coleta de lâmpadas fluorescentes;

23.1.3. Deverá ainda observar todas as resoluções, normas e leis relativas à Políticas Públicas e as Normas Técnicas vigentes.

23.2. Devem ser empregadas tintas à base de água, livre de compostos orgânicos voláteis, sem pigmentos à base de metais pesados, fungicidas sintéticos ou derivados de petróleo, nos termos da Resolução nº 103/2012 do Conselho Superior da Justiça do Trabalho CSJT.

#### **24. CONSIDERAÇÕES GERAIS**

24.1. A CONTRATADA deverá facilitar ao máximo as relações com outras empresas contratadas pelo CONTRATANTE, e que eventualmente possam realizar trabalhos paralelos com os seus serviços, garantindo condições para que seja assegurado o cumprimento do cronograma de ambos.

24.2. Todas as dúvidas quanto aos elementos técnicos deverão ser sanadas junto ao CONTRATANTE, por escrito, cabendo à CONTRATADA aguardar deliberação do mesmo para prosseguir nas atividades daí decorrentes.

24.3. As partes não estão eximidas do cumprimento de obrigações e responsabilidades previstas na legislação vigente e não expressas neste Termo de Referência.

24.4. Ficam científicas de que é vedada a contratação de pessoa jurídica que tenha em seu quadro societário cônjuge, companheiro ou parente em linha reta, colateral ou por afinidade até o terceiro grau, inclusive, dos ocupantes de cargos de direção ou no exercício de funções administrativas, assim como de servidores ocupantes de cargos de direção, chefia e assessoramento, vinculados direta ou indiretamente às unidades situadas na linha hierárquica da área encarregada da licitação.

24.5. Ficam também as PROPONENTES científicas de que: “É vedada a manutenção, adiantamento ou prorrogação de contrato de prestação de serviços com empresa que venha a contratar empregados que sejam cônjuges, companheiros ou parentes em linha reta, colateral ou por afinidade, até o terceiro grau, inclusive, de ocupantes de cargos de direção e de assessoramento, vinculados ao respectivo CONTRATANTE”

#### **25. CONDIÇÕES GERAIS**

25.1. O resultado do fornecimento e execução dos serviços de engenharia objeto do certame licitatório, incluindo os desenhos originais, as memórias de cálculo, as informações obtidas e os métodos desenvolvidos no contexto do que será executado, serão de propriedade da CONTRATANTE, e seu uso por terceiros só se realizará por expressa autorização desta.

25.2. Este Termo de Referência e seus anexos farão parte integrante do contrato a ser firmado com a CONTRATADA, independente de transições.

---

DAVYD ALVES DE LIMA  
Eng. Civil da Prefeitura de Escada.



PREFEITURA DA  
**ESCADA**  
O FUTURO É A NOSSA HISTÓRIA

CREA: 181807346-3





Obra  
CONTRATAÇÃO DE EMPRESA ESPECIALIZADA PARA REFORMA DAS  
ESCOLAS MUNICIPAIS TANCREDO NEVES, PROFESSORA MARIA JOSÉ  
LUCAS E SÃO SEVERINO DOS RAMOS TODAS NA ZONA URBANA DO  
MUNICÍPIO DE ESCADA/PE

Bancos  
SINAPI - 06/2025 - Pernambuco  
ORSE - 06/2025 - Sergipe

B.D.I.  
24,23%

Encargos Sociais  
Não Desonerado:  
embutido nos preços  
unitário dos insumos de  
mão de obra, de acordo  
com as bases.

Planilha Orçamentária Resumida

Item	Descrição	Quant.	Total	Peso (%)
1	ADMINISTRAÇÃO DE OBRA	1	56.221,44	5,62 %
2	ESCOLA TANCREDO NEVES	1	398.413,25	39,82 %
3	ESCOLA MARIA JOSÉ LUCAS	1	289.826,90	28,97 %
4	ESCOLA SÃO SEVERINO RAMOS	1	255.973,41	25,59 %

Total sem BDI 805.407,29  
Total do BDI 195.027,71  
Total Geral 1.000.435,00

DAVYD ALVES DE LIMA  
Setor de Engenharia



**Obra**  
CONTRATAÇÃO DE EMPRESA ESPECIALIZADA PARA REFORMA DAS ESCOLAS MUNICIPAIS TANCREDO NEVES, PROFESSORA MARIA JOSÉ LUCAS E SÃO SEVERINO DOS RAMOS TODAS NA ZONA URBANA DO MUNICÍPIO DE ESCADA/PE

**Bancos**  
SINAPI - 06/2025 - Pernambuco  
ORSE - 06/2025 - Sergipe

**B.D.I.**  
24,23%

**Encargos Sociais**  
Não Desonerado: embutido nos preços unitário dos insumos de mão de obra, de acordo com as bases.

**Orçamento Sintético**

Item	Código	Banco	Descrição	Und	Quant.	Valor Unit	Valor Unit com BDI	Total	Peso (%)
<b>1</b>			<b>ADMINISTRAÇÃO DE OBRA</b>		<b>1</b>		<b>56.221,44</b>	<b>56.221,44</b>	<b>5,62 %</b>
1.1	90777	SINAPI	ENGENHEIRO CIVIL DE OBRA JUNIOR COM ENCARGOS COMPLEMENTARES	H	128	129,55	160,93	20.599,04	2,06 %
1.2	90776	SINAPI	ENCARREGADO GERAL COM ENCARGOS COMPLEMENTARES	H	640	44,81	55,66	35.622,40	3,56 %
<b>2</b>			<b>ESCOLA TANCREDO NEVES</b>		<b>1</b>		<b>398.413,25</b>	<b>398.413,25</b>	<b>39,82 %</b>
<b>2.1</b>			<b>SERVIÇOS PRELIMINARES</b>		<b>1</b>		<b>6.812,69</b>	<b>6.812,69</b>	<b>0,68 %</b>
2.1.1	97647	SINAPI	REMOÇÃO DE TELHAS DE FIBROCIMENTO METÁLICA E CERÂMICA, DE FORMA MANUAL, SEM REAPROVEITAMENTO. AF_09/2023	m²	721,323	3,95	4,90	3.534,48	0,35 %
2.1.2	97644	SINAPI	REMOÇÃO DE PORTAS, DE FORMA MANUAL, SEM REAPROVEITAMENTO. AF_09/2023	m²	35,091	10,64	13,21	463,55	0,05 %
2.1.3	97633	SINAPI	DEMOLIÇÃO DE REVESTIMENTO CERÂMICO, DE FORMA MANUAL, SEM REAPROVEITAMENTO. AF_09/2023	m²	70,6232	25,46	31,62	2.233,10	0,22 %
2.1.4	97663	SINAPI	REMOÇÃO DE LOUÇAS, DE FORMA MANUAL, SEM REAPROVEITAMENTO. AF_09/2023	UN	11	14,07	17,47	192,17	0,02 %
2.1.5	97640	SINAPI	REMOÇÃO DE FORROS DE DRYWALL, PVC E FIBROMINERAL, DE FORMA MANUAL, SEM REAPROVEITAMENTO. AF_09/2023	m²	18,8784	2,06	2,55	48,13	0,00 %
2.1.6	97622	SINAPI	DEMOLIÇÃO DE ALVENARIA DE BLOCO FURADO, DE FORMA MANUAL, SEM REAPROVEITAMENTO. AF_09/2023	m³	4,33127	63,43	78,79	341,26	0,03 %
<b>2.2</b>			<b>PAREDES, DIVISÓRIAS E PAINÉIS</b>		<b>1</b>		<b>19.919,76</b>	<b>19.919,76</b>	<b>1,99 %</b>
2.2.1	103329	SINAPI	ALVENARIA DE VEDAÇÃO DE BLOCOS CERÂMICOS FURADOS NA HORIZONTAL DE 9X19X19 CM (ESPESSURA 9 CM) E ARGAMASSA DE ASSENTAMENTO COM PREPARO MANUAL. AF_12/2021	m²	102,764	94,81	117,78	12.103,54	1,21 %
2.2.2	87878	SINAPI	CHAPISCO APLICADO EM ALVENARIAS E ESTRUTURAS DE CONCRETO INTERNAS, COM COLHER DE PEDREIRO. ARGAMASSA TRAÇO 1:3 COM PREPARO MANUAL. AF_10/2022	m²	205,528	5,19	6,44	1.323,60	0,13 %
2.2.3	87553	SINAPI	EMBOÇO, EM ARGAMASSA TRAÇO 1:2:8, PREPARO MECÂNICO, APLICADO MANUALMENTE EM PAREDES INTERNAS DE AMBIENTES COM ÁREA MAIOR QUE 10M², E = 10MM, COM TALISCAS. AF_03/2024	m²	205,528	25,43	31,59	6.492,62	0,65 %
<b>2.3</b>			<b>IMPERMEABILIZAÇÃO</b>		<b>1</b>		<b>1.443,00</b>	<b>1.443,00</b>	<b>0,14 %</b>
2.3.1	98557	SINAPI	IMPERMEABILIZAÇÃO DE SUPERFÍCIE COM EMULSÃO ASFÁLTICA, 2 DEMÃOS. AF_09/2023	m²	25	46,47	57,72	1.443,00	0,14 %
<b>2.4</b>			<b>REVESTIMENTO</b>		<b>1</b>		<b>15.800,77</b>	<b>15.800,77</b>	<b>1,58 %</b>
2.4.1	87269	SINAPI	REVESTIMENTO CERÂMICO PARA PAREDES INTERNAS COM PLACAS TIPO ESMALTADA DE DIMENSÕES 25X35 CM APLICADAS NA ALTURA INTEIRA DAS PAREDES. AF_02/2023_PE	m²	122,716	66,21	82,25	10.093,39	1,01 %
2.4.2	87250	SINAPI	REVESTIMENTO CERÂMICO PARA PISO COM PLACAS TIPO ESMALTADA DE DIMENSÕES 45X45 CM APLICADA EM AMBIENTES DE ÁREA ENTRE 5 M2 E 10 M2. AF_02/2023_PE	m²	65,4721	65,05	80,81	5.290,80	0,53 %
2.4.3	DD 10	Próprio	RECUPERAÇÃO DE ESTRUTURA EM CONCRETO ARMADO CALSADO POR OXIDAÇÃO DO AÇO	m²	2	167,67	208,29	416,58	0,04 %
<b>2.5</b>			<b>PISO</b>		<b>1</b>		<b>62.373,18</b>	<b>62.373,18</b>	<b>6,23 %</b>
2.5.1	104162	SINAPI	PISO EM GRANILITE, MARMORITE OU GRANITINA EM AMBIENTES INTERNOS, COM ESPESSURA DE 8 MM, INCLUSO MISTURA EM BETONEIRA, COLOCAÇÃO DAS JUNTAS, APLICAÇÃO DO PISO, 4 POLIMENTOS COM POLITRIZ, ESTUCAMENTO, SELADOR E CERA. AF_06/2022	m²	507,0991	99,01	123,00	62.373,18	6,23 %
<b>2.6</b>			<b>COBERTA</b>		<b>1</b>		<b>173.708,89</b>	<b>173.708,89</b>	<b>17,36 %</b>
2.6.1	94210	SINAPI	TELHAMENTO COM TELHA ONDULADA DE FIBROCIMENTO E = 6 MM, COM RECOBRIMENTO LATERAL DE 1 1/4 DE ONDA PARA TELHADO COM INCLINAÇÃO MÁXIMA DE 10°, COM ATÉ 2 ÁGUAS, INCLUSO IÇAMENTO. AF_07/2019	m²	721,323	58,95	73,23	52.822,48	5,28 %
2.6.2	98554	SINAPI	IMPERMEABILIZAÇÃO DE SUPERFÍCIE COM MEMBRANA À BASE DE RESINA ACRÍLICA, 3 DEMÃOS. AF_09/2023	m²	721,323	49,16	61,07	44.051,19	4,40 %
2.6.3	100325	SINAPI	CUMEEIRA SHED PARA TELHA ONDULADA DE FIBROCIMENTO, E = 6 MM, INCLUSO ACESSÓRIOS DE FIXAÇÃO E IÇAMENTO. AF_07/2019	M	58	100,11	124,36	7.212,88	0,72 %
2.6.4	94229	SINAPI	CALHA EM CHAPA DE AÇO GALVANIZADO NÚMERO 24, DESENVOLVIMENTO DE 100 CM, INCLUSO TRANSPORTE VERTICAL. AF_07/2019	M	28,13	150,29	186,70	5.251,87	0,52 %
2.6.5	97650	SINAPI	REMOÇÃO DE TRAMA DE MADEIRA PARA COBERTURA, DE FORMA MANUAL, SEM REAPROVEITAMENTO. AF_09/2023	m²	348,3654	8,54	10,60	3.692,67	0,37 %
2.6.6	92544	SINAPI	TRAMA DE MADEIRA COMPOSTA POR TERÇAS PARA TELHADOS DE ATÉ 2 ÁGUAS PARA TELHA ESTRUTURAL DE FIBROCIMENTO, INCLUSO TRANSPORTE VERTICAL. AF_07/2019	m²	348,3654	20,19	25,08	8.737,00	0,87 %
2.6.7	96555	SINAPI	CONCRETAGEM DE BLOCO DE COROAMENTO OU VIGA BALDRAME, FCK 30 MPA, COM USO DE JERICA - LANÇAMENTO, ADENSAMENTO E ACABAMENTO. AF_01/2024	m³	0,54	735,39	913,57	493,32	0,05 %
2.6.8	96523	SINAPI	ESCAVAÇÃO MANUAL PARA BLOCO DE COROAMENTO OU SAPATA (INCLUINDO ESCAVAÇÃO PARA COLOCAÇÃO DE FÔRMAS). AF_01/2024	m³	0,567	104,10	129,32	73,32	0,01 %
2.6.9	DD 08	Próprio	Cópia da SINAPI (100766) - PILAR METÁLICO PERFIL LAMINADO OU SOLDADO EM AÇO ESTRUTURAL, COM CONEXÕES SOLDADAS, INCLUSOS MÃO DE OBRA, TRANSPORTE E IÇAMENTO UTILIZANDO GUINDASTE - FORNECIMENTO E INSTALAÇÃO. AF_01/2020_PA	KG	600	14,07	17,47	10.482,00	1,05 %
2.6.10	DD 09	Próprio	Cópia da SINAPI (100764) - VIGA METÁLICA EM PERFIL LAMINADO OU SOLDADO EM AÇO ESTRUTURAL, COM CONEXÕES SOLDADAS, INCLUSOS MÃO DE OBRA, TRANSPORTE E IÇAMENTO UTILIZANDO GUINDASTE - FORNECIMENTO E INSTALAÇÃO. AF_01/2020_PA	KG	1868,6	15,56	19,33	36.120,03	3,61 %
2.6.11	102233	SINAPI	PINTURA IMUNIZANTE PARA MADEIRA, 1 DEMÃO. AF_01/2021	m²	313,75	12,25	15,21	4.772,13	0,48 %
<b>2.7</b>			<b>PINTURA</b>		<b>1</b>		<b>39.839,65</b>	<b>39.839,65</b>	<b>3,98 %</b>

<b>2.7.1</b>			<b>EXTERNA</b>		<b>1</b>		<b>18.336,78</b>	<b>18.336,78</b>	<b>1,83 %</b>
2.7.1.1	104642	SINAPI	PINTURA LÁTEX ACRÍLICA STANDARD, APLICAÇÃO MANUAL EM PAREDES, DUAS DEMÃOS. AF_04/2023	m²	891	12,19	15,14	13.489,74	1,35 %
2.7.1.2	88485	SINAPI	FUNDO SELADOR ACRÍLICO, APLICAÇÃO MANUAL EM PAREDE, UMA DEMÃO. AF_04/2023	m²	891	4,38	5,44	4.847,04	0,48 %
<b>2.7.2</b>			<b>INTERNA</b>		<b>1</b>		<b>11.231,67</b>	<b>11.231,67</b>	<b>1,12 %</b>
2.7.2.1	104641	SINAPI	PINTURA LÁTEX ACRÍLICA ECONÔMICA, APLICAÇÃO MANUAL EM PAREDES, DUAS DEMÃOS. AF_04/2023	m²	854,12	10,59	13,15	11.231,67	1,12 %
<b>2.7.3</b>			<b>ESQUADRIAS DE MADEIRA</b>		<b>1</b>		<b>5.419,70</b>	<b>5.419,70</b>	<b>0,54 %</b>
2.7.3.1	102223	SINAPI	PINTURA VERNIZ (INCOLOR) ALQUÍDICO EM MADEIRA, USO INTERNO E EXTERNO, 3 DEMÃOS. AF_01/2021	m²	122,535	33,56	41,69	5.108,48	0,51 %
2.7.3.2	102193	SINAPI	LIXAMENTO DE MADEIRA PARA APLICAÇÃO DE FUNDO OU PINTURA. AF_01/2021	m²	122,53	2,05	2,54	311,22	0,03 %
<b>2.7.4</b>			<b>ESQUADRIAS DE FERRO</b>		<b>1</b>		<b>4.851,50</b>	<b>4.851,50</b>	<b>0,48 %</b>
2.7.4.1	100760	SINAPI	PINTURA COM TINTA ALQUÍDICA DE ACABAMENTO (ESMALTE SINTÉTICO BRILHANTE) APLICADA A ROLO OU PINCEL SOBRE SUPERFÍCIES METÁLICAS (EXCETO PERFIL) EXECUTADO EM OBRA (02 DEMÃOS). AF_01/2020	m²	70,068	55,74	69,24	4.851,50	0,48 %
<b>2.8</b>			<b>ESQUADRIAS</b>		<b>1</b>		<b>18.949,55</b>	<b>18.949,55</b>	<b>1,89 %</b>
2.8.1	90821	SINAPI	PORTA DE MADEIRA PARA PINTURA, SEMI-OCA (LEVE OU MÉDIA), 70X210CM, ESPESSURA DE 3,5CM, INCLUSO DOBRADIÇAS - FORNECIMENTO E INSTALAÇÃO. AF_12/2019	UN	6	352,53	437,94	2.627,64	0,26 %
2.8.2	90822	SINAPI	PORTA DE MADEIRA PARA PINTURA, SEMI-OCA (LEVE OU MÉDIA), 80X210CM, ESPESSURA DE 3,5CM, INCLUSO DOBRADIÇAS - FORNECIMENTO E INSTALAÇÃO. AF_12/2019	UN	12	373,98	464,59	5.575,08	0,56 %
2.8.3	90806	SINAPI	BATENTE PARA PORTA DE MADEIRA, FIXAÇÃO COM ARGAMASSA, PADRÃO MÉDIO - FORNECIMENTO E INSTALAÇÃO. AF_12/2019	UN	12	411,43	511,11	6.133,32	0,61 %
2.8.4	91304	SINAPI	FECHADURA DE EMBUTIR COM CILINDRO, EXTERNA, COMPLETA, ACABAMENTO PADRÃO POPULAR, INCLUSO EXECUÇÃO DE FURO - FORNECIMENTO E INSTALAÇÃO. AF_12/2019	UN	12	119,90	148,95	1.787,40	0,18 %
2.8.5	00003121	SINAPI	FERROLHO COM FECHO / TRINCO REDONDO, EM AÇO GALVANIZADO / ZINCADO, DE SOBREPOR, COM COMPRIMENTO DE 5" E ESPESSURA MÍNIMA DA CHAPA DE 0,90 MM	UN	8	6,78	8,42	67,36	0,01 %
2.8.6	91341	SINAPI	PORTA EM ALUMÍNIO DE ABRIR TIPO VENEZIANA COM GUARNIÇÃO, FIXAÇÃO COM PARAFUSOS - FORNECIMENTO E INSTALAÇÃO. AF_12/2019	m²	4,32	514,05	638,60	2.758,75	0,28 %
<b>2.9</b>			<b>ELÉTRICA</b>		<b>1</b>		<b>3.543,79</b>	<b>3.543,79</b>	<b>0,35 %</b>
2.9.1	100903	SINAPI	LÂMPADA TUBULAR LED DE 18/20 W, COM SOQUETE, BASE G13 - FORNECIMENTO E INSTALAÇÃO. AF_09/2024_PS	UN	37	36,19	44,95	1.663,15	0,17 %
2.9.2	00039391	SINAPI	LUMINARIA LED REFLETOR RETANGULAR BIVOLT, LUZ BRANCA, 50 W	UN	8	40,48	50,28	402,24	0,04 %
2.9.3	91993	SINAPI	TOMADA ALTA DE EMBUTIR (1 MÓDULO), 2P+T 20 A, INCLUINDO SUPORTE E PLACA - FORNECIMENTO E INSTALAÇÃO. AF_03/2023	UN	24	49,59	61,60	1.478,40	0,15 %
<b>2.10</b>			<b>HIDRÁULICA</b>		<b>1</b>		<b>15.695,10</b>	<b>15.695,10</b>	<b>1,57 %</b>
2.10.1	100849	SINAPI	ASSENTO SANITÁRIO CONVENCIONAL - FORNECIMENTO E INSTALACAO. AF_01/2020	UN	6	33,03	41,03	246,18	0,02 %
2.10.2	100851	SINAPI	ASSENTO SANITÁRIO INFANTIL - FORNECIMENTO E INSTALACAO. AF_01/2020	UN	2	63,94	79,43	158,86	0,02 %
2.10.3	86883	SINAPI	SIFÃO DO TIPO FLEXÍVEL EM PVC 1 X 1.1/2 - FORNECIMENTO E INSTALAÇÃO. AF_01/2020	UN	6	10,96	13,61	81,66	0,01 %
2.10.4	104327	SINAPI	RALO SIFONADO REDONDO, PVC, DN 100 X 40 MM, JUNTA SOLDÁVEL, FORNECIDO E INSTALADO EM RAMAL DE DESCARGA OU EM RAMAL DE ESGOTO SANITÁRIO. AF_08/2022	UN	5	17,18	21,34	106,70	0,01 %
2.10.5	00044019	SINAPI	BACIA SANITÁRIA (VASO) COM CAIXA AÇOPLADA, SIFÃO OCULTO / CARENADO, DE LOUCA BRANCA (SEM ASSENTO) - PADRAO ALTO	UN	8	530,29	658,77	5.270,16	0,53 %
2.10.6	00011822	SINAPI	TORNEIRA PLÁSTICA DE MESA, BICA MOVEL, PARA COZINHA 1/2"	UN	5	24,64	30,61	153,05	0,02 %
2.10.7	100848	SINAPI	VASO SANITÁRIO INFANTIL LOUÇA BRANCA - FORNECIMENTO E INSTALACAO. AF_01/2020	UN	2	566,59	703,87	1.407,74	0,14 %
2.10.8	86902	SINAPI	LAVATÓRIO LOUÇA BRANCA COM COLUNA, *44 X 35,5* CM, PADRÃO POPULAR - FORNECIMENTO E INSTALAÇÃO. AF_01/2020	UN	2	365,31	453,82	907,64	0,09 %
2.10.9	94648	SINAPI	TUBO, PVC, SOLDÁVEL, DE 25MM, INSTALADO EM RESERVAÇÃO PREDIAL DE ÁGUA - FORNECIMENTO E INSTALAÇÃO. AF_04/2024	M	100	6,76	8,39	839,00	0,08 %
2.10.10	89712	SINAPI	TUBO PVC, SERIE NORMAL, ESGOTO PREDIAL, DN 50 MM, FORNECIDO E INSTALADO EM RAMAL DE DESCARGA OU RAMAL DE ESGOTO SANITÁRIO. AF_08/2022	M	100	26,02	32,32	3.232,00	0,32 %
2.10.11	89848	SINAPI	TUBO PVC, SERIE NORMAL, ESGOTO PREDIAL, DN 100 MM, FORNECIDO E INSTALADO EM SUBCOLETOR AÉREO DE ESGOTO SANITÁRIO. AF_08/2022	M	100	25,25	31,36	3.136,00	0,31 %
2.10.12	96804	SINAPI	KIT CHASSI PEX, PRÉ-FABRICADO, PARA ÁREA DE SERVIÇO COM TANQUE E MÁQUINA DE LAVAR ROUPA, INCLUSO QUADRO METÁLICO, TUBOS E CONEXÕES POR CRIMPAGEM - FORNECIMENTO E INSTALAÇÃO. AF_02/2023	UN	1	125,67	156,11	156,11	0,02 %
<b>2.11</b>			<b>FORRO</b>		<b>1</b>		<b>40.326,87</b>	<b>40.326,87</b>	<b>4,03 %</b>
2.11.1	96113	SINAPI	FORRO EM PLACAS DE GESSO, PARA AMBIENTES COMERCIAIS. AF_08/2023_PS	m²	345,3531	48,01	59,64	20.596,85	2,06 %
2.11.2	88496	SINAPI	EMASSAMENTO COM MASSA LÁTEX, APLICAÇÃO EM TETO, DUAS DEMÃOS, LIXAMENTO MANUAL. AF_04/2023	m²	345,3531	32,88	40,84	14.104,22	1,41 %
2.11.3	104639	SINAPI	PINTURA LÁTEX ACRÍLICA ECONÔMICA, APLICAÇÃO MANUAL EM TETO, DUAS DEMÃOS. AF_04/2023	m²	345,3531	13,12	16,29	5.625,80	0,56 %
<b>3</b>			<b>ESCOLA MARIA JOSÉ LUCAS</b>		<b>1</b>		<b>289.826,90</b>	<b>289.826,90</b>	<b>28,97 %</b>
<b>3.1</b>			<b>SERVIÇOS PRELIMINARES</b>		<b>1</b>		<b>6.008,64</b>	<b>6.008,64</b>	<b>0,60 %</b>
3.1.1	97624	SINAPI	DEMOLIÇÃO DE ALVENARIA DE TIJOLO MACIÇO, DE FORMA MANUAL, SEM REAPROVEITAMENTO. AF_09/2023	m³	2.9423	119,26	148,15	435,90	0,04 %
3.1.2	97645	SINAPI	REMOÇÃO DE JANELAS, DE FORMA MANUAL, SEM REAPROVEITAMENTO. AF_09/2023	m²	31,2	27,47	34,12	1.064,54	0,11 %
3.1.3	97644	SINAPI	REMOÇÃO DE PORTAS, DE FORMA MANUAL, SEM REAPROVEITAMENTO. AF_09/2023	m²	29,925	10,64	13,21	395,30	0,04 %
3.1.4	97628	SINAPI	DEMOLIÇÃO DE LAJES, EM CONCRETO ARMADO, DE FORMA MANUAL, SEM REAPROVEITAMENTO. AF_09/2023	m³	0,2475	296,91	368,85	91,29	0,01 %
3.1.5	97626	SINAPI	DEMOLIÇÃO DE PILARES E VIGAS EM CONCRETO ARMADO, DE FORMA MANUAL, SEM REAPROVEITAMENTO. AF_09/2023	m³	1	637,51	791,97	791,97	0,08 %

3.1.6	97640	SINAPI	REMOÇÃO DE FORROS DE DRYWALL, PVC E FIBROMINERAL, DE FORMA MANUAL, SEM REAPROVEITAMENTO. AF_09/2023	m²	73,638	2,06	2,55	187,77	0,02 %
3.1.7	97647	SINAPI	REMOÇÃO DE TELHAS DE FIBROCIMENTO METÁLICA E CERÂMICA, DE FORMA MANUAL, SEM REAPROVEITAMENTO. AF_09/2023	m²	620,79	3,95	4,90	3.041,87	0,30 %
<b>3.2</b>			<b>REMOÇÃO DE REVESTIMENTO CERÂMICO</b>		<b>1</b>		<b>4.399,81</b>	<b>4.399,81</b>	<b>0,44 %</b>
3.2.1	97633	SINAPI	DEMOLIÇÃO DE REVESTIMENTO CERÂMICO, DE FORMA MANUAL, SEM REAPROVEITAMENTO. AF_09/2023	m²	139,1466	25,46	31,62	4.399,81	0,44 %
<b>3.3</b>			<b>ALVENARIA</b>		<b>1</b>		<b>9.081,29</b>	<b>9.081,29</b>	<b>0,91 %</b>
3.3.1	103328	SINAPI	ALVENARIA DE VEDAÇÃO DE BLOCOS CERÂMICOS FURADOS NA HORIZONTAL DE 9X19X19 CM (ESPESSURA 9 CM) E ARGAMASSA DE ASSENTAMENTO COM PREPARO EM BETONEIRA. AF_12/2021	m²	62,27	93,43	116,06	7.227,05	0,72 %
3.3.2	101161	SINAPI	ALVENARIA DE VEDAÇÃO COM ELEMENTO VAZADO DE CONCRETO (COBOGÓ) DE 7X50X50CM E ARGAMASSA DE ASSENTAMENTO COM PREPARO EM BETONEIRA. AF_05/2020	m²	6,468	230,77	286,68	1.854,24	0,19 %
<b>3.4</b>			<b>REVESTIMENTO</b>		<b>1</b>		<b>19.850,82</b>	<b>19.850,82</b>	<b>1,98 %</b>
3.4.1	87248	SINAPI	REVESTIMENTO CERÂMICO PARA PISO COM PLACAS TIPO ESMALTADA DE DIMENSÕES 35X35 CM APLICADA EM AMBIENTES DE ÁREA MAIOR QUE 10 M2. AF_02/2023_PE	m²	48,9257	55,88	69,41	3.395,93	0,34 %
3.4.2	87273	SINAPI	REVESTIMENTO CERÂMICO PARA PAREDES INTERNAS COM PLACAS TIPO ESMALTADA DE DIMENSÕES 33X45 CM APLICADAS NA ALTURA INTEIRA DAS PAREDES. AF_02/2023_PE	m²	189,9665	69,73	86,62	16.454,89	1,64 %
<b>3.5</b>			<b>PISO</b>		<b>1</b>		<b>50.490,35</b>	<b>50.490,35</b>	<b>5,05 %</b>
3.5.1	104162	SINAPI	PISO EM GRANILITE, MARMORITE OU GRANITINA EM AMBIENTES INTERNOS, COM ESPESSURA DE 8 MM, INCLUSO MISTURA EM BETONEIRA, COLOCAÇÃO DAS JUNTAS, APLICAÇÃO DO PISO, 4 POLIMENTOS COM POLITRIZ, ESTUCAMENTO, SELADOR E CERA. AF_08/2022	m²	385,3202	99,01	123,00	47.394,38	4,74 %
3.5.2	101747	SINAPI	PISO EM CONCRETO 20 MPA PREPARO MECÂNICO, ESPESSURA 7CM. AF_09/2020	m²	31,64	78,77	97,85	3.095,97	0,31 %
<b>3.6</b>			<b>ESQUADRIAS</b>		<b>1</b>		<b>39.997,75</b>	<b>39.997,75</b>	<b>4,00 %</b>
3.6.1	91335	SINAPI	KIT DE PORTA DE MADEIRA TIPO VENEZIANA, PADRÃO POPULAR, 80X210CM, ESPESSURA DE 3CM, ITENS INCLUSOS: DOBRADIÇAS, MONTAGEM E INSTALAÇÃO DO BATENTE, SEM FECHADURA - FORNECIMENTO E INSTALAÇÃO. AF_12/2019	UN	11	1.609,89	1.999,96	21.999,56	2,20 %
3.6.2	100685	SINAPI	KIT DE PORTA DE MADEIRA PARA VERNIZ, SEMI-OCA (LEVE OU MÉDIA), PADRÃO MÉDIO, 90X210CM, ESPESSURA DE 3,5CM, ITENS INCLUSOS: DOBRADIÇAS, MONTAGEM E INSTALAÇÃO DE BATENTE, FECHADURA COM EXECUÇÃO DO FURO - FORNECIMENTO E INSTALAÇÃO. AF_12/2019	UN	5	1.176,05	1.461,00	7.305,00	0,73 %
3.6.3	91313	SINAPI	KIT DE PORTA DE MADEIRA PARA PINTURA, SEMI-OCA (LEVE OU MÉDIA), PADRÃO POPULAR, 70X210CM, ESPESSURA DE 3,5CM, ITENS INCLUSOS: DOBRADIÇAS, MONTAGEM E INSTALAÇÃO DO BATENTE, FECHADURA COM EXECUÇÃO DO FURO - FORNECIMENTO E INSTALAÇÃO. AF_12/2019	UN	2	867,47	1.077,65	2.155,30	0,22 %
3.6.4	94573	SINAPI	JANELA DE ALUMÍNIO DE CORRER COM 4 FOLHAS PARA VIDROS (VIDROS INCLUSOS), COM BANDEIRA, BATENTE/ REQUADRO 6 A 14 CM, ACABAMENTO COM ACETATO OU BRILHANTE, FIXAÇÃO COM PARAFUSO, SEM GUARNIÇÃO/ ALIZAR, DIMENSÕES 150X120 CM, VEDAÇÃO COM SILICONE, EXCLUSIVE CONTRAMARCO - FORNECIMENTO E INSTALAÇÃO. AF_11/2024	m²	24,8	277,13	344,27	8.537,89	0,85 %
<b>3.7</b>			<b>FORRO</b>		<b>1</b>		<b>18.822,62</b>	<b>18.822,62</b>	<b>1,88 %</b>
3.7.1	96113	SINAPI	FORRO EM PLACAS DE GESSO, PARA AMBIENTES COMERCIAIS. AF_08/2023_PS	m²	315,6041	48,01	59,64	18.822,62	1,88 %
<b>3.8</b>			<b>HIDRÁULICA</b>		<b>1</b>		<b>7.952,93</b>	<b>7.952,93</b>	<b>0,79 %</b>
3.8.1	86888	SINAPI	VASO SANITÁRIO SIFONADO COM CAIXA ACOPLADA LOUÇA BRANCA - FORNECIMENTO E INSTALAÇÃO. AF_01/2020	UN	5	505,92	628,50	3.142,50	0,31 %
3.8.2	100849	SINAPI	ASSENTO SANITÁRIO CONVENCIONAL - FORNECIMENTO E INSTALACAO. AF_01/2020	UN	5	33,03	41,03	205,15	0,02 %
3.8.3	86883	SINAPI	SIFÃO DO TIPO FLEXÍVEL EM PVC 1 X 1.1/2 - FORNECIMENTO E INSTALAÇÃO. AF_01/2020	UN	1	10,96	13,61	13,61	0,00 %
3.8.4	86902	SINAPI	LAVATÓRIO LOUÇA BRANCA COM COLUNA, *44 X 35,5" CM, PADRÃO POPULAR - FORNECIMENTO E INSTALAÇÃO. AF_01/2020	UN	2	365,31	453,82	907,64	0,09 %
3.8.5	100853	SINAPI	TORNEIRA CROMADA DE MESA PARA LAVATORIO, TIPO MONOCOMANDO. AF_01/2020	UN	1	380,82	473,09	473,09	0,05 %
3.8.6	93442	SINAPI	BANCADA MÁRMORE BRANCO 150 X 60 CM, COM CUBA DE EMBUTIR DE AÇO, VÁLVULA AMERICANA E SIFÃO TIPO GARRAFA EM METAL, ENGATE FLEXÍVEL 30 CM, TORNEIRA CROMADA, DE MESA, 1/2" OU 3/4", PARA PIA COZINHA, PADRÃO ALTO - FORNEC. E INSTALAÇÃO. AF_01/2020	UN	1	1.443,98	1.793,85	1.793,85	0,18 %
3.8.7	98110	SINAPI	CAIXA DE GORDURA PEQUENA (CAPACIDADE: 19 L), CIRCULAR, EM PVC, DIÂMETRO INTERNO= 0,3 M. AF_12/2020	UN	1	295,65	367,28	367,28	0,04 %
3.8.8	96804	SINAPI	KIT CHASSI PEX, PRÉ-FABRICADO, PARA ÁREA DE SERVIÇO COM TANQUE E MÁQUINA DE LAVAR ROUPA, INCLUSO QUADRO METÁLICO, TUBOS E CONEXÕES POR CRIMPAGEM - FORNECIMENTO E INSTALAÇÃO. AF_02/2023	UN	1	125,67	156,11	156,11	0,02 %
3.8.9	86876	SINAPI	TANQUE DE MÁRMORE SINTÉTICO SUSPENSO, 22L OU EQUIVALENTE - FORNECIMENTO E INSTALAÇÃO. AF_01/2020	UN	1	359,70	446,85	446,85	0,04 %
3.8.10	86876	SINAPI	TANQUE DE MÁRMORE SINTÉTICO SUSPENSO, 22L OU EQUIVALENTE - FORNECIMENTO E INSTALAÇÃO. AF_01/2020	UN	1	359,70	446,85	446,85	0,04 %
<b>3.9</b>			<b>ELÉTRICA</b>		<b>1</b>		<b>2.279,12</b>	<b>2.279,12</b>	<b>0,23 %</b>
3.9.1	100903	SINAPI	LÂMPADA TUBULAR LED DE 18/20 W, COM SOQUETE, BASE G13 - FORNECIMENTO E INSTALAÇÃO. AF_09/2024_PS	UN	25	36,19	44,95	1.123,75	0,11 %
3.9.2	100907	SINAPI	LUMINÁRIA TIPO CALHA, DE SOBREPOR, COM 1 LÂMPADA TUBULAR LED DE 18 W, SEM REATOR - FORNECIMENTO E INSTALAÇÃO. AF_09/2024	UN	3	157,86	196,10	588,30	0,06 %
3.9.3	91960	SINAPI	INTERRUPTOR PARALELO (2 MÓDULOS), 10A/250V, SEM SUPORTE E SEM PLACA - FORNECIMENTO E INSTALAÇÃO. AF_03/2023	UN	4	49,23	61,15	244,60	0,02 %
3.9.4	92013	SINAPI	TOMADA MÉDIA DE EMBUTIR (3 MÓDULOS), 2P+T 20 A, INCLUINDO SUPORTE E PLACA - FORNECIMENTO E INSTALAÇÃO. AF_03/2023	UN	3	86,53	107,49	322,47	0,03 %
<b>3.10</b>			<b>PINTURA</b>		<b>1</b>		<b>63.344,70</b>	<b>63.344,70</b>	<b>6,33 %</b>
<b>3.10.1</b>			<b>EXTERNA</b>		<b>1</b>		<b>27.006,92</b>	<b>27.006,92</b>	<b>2,70 %</b>

3.10.1.1	88431	SINAPI	APLICAÇÃO MANUAL DE PINTURA COM TINTA TEXTURIZADA ACRÍLICA EM PAREDES EXTERNAS DE CASAS, DUAS CORES. AF_03/2024	m²	637,88	29,67	36,85	23.505,87	2,35 %
3.10.1.2	100760	SINAPI	PINTURA COM TINTA ALQUÍDICA DE ACABAMENTO (ESMALTE SINTÉTICO BRILHANTE) APLICADA A ROLO OU PINCEL SOBRE SUPERFÍCIES METÁLICAS (EXCETO PERFIL) EXECUTADO EM OBRA (02 DEMÃOS). AF_01/2020	m²	50,564	55,74	69,24	3.501,05	0,35 %
<b>3.10.2</b>			<b>INTERNA</b>		<b>1</b>		<b>36.337,78</b>	<b>36.337,78</b>	<b>3,63 %</b>
3.10.2.1	88431	SINAPI	APLICAÇÃO MANUAL DE PINTURA COM TINTA TEXTURIZADA ACRÍLICA EM PAREDES EXTERNAS DE CASAS, DUAS CORES. AF_03/2024	m²	986,1	29,67	36,85	36.337,78	3,63 %
<b>3.11</b>			<b>COBERTA</b>		<b>1</b>		<b>55.614,66</b>	<b>55.614,66</b>	<b>5,56 %</b>
3.11.1	94207	SINAPI	TELHAMENTO COM TELHA ONDULADA DE FIBROCIMENTO E = 6 MM, COM RECOBRIMENTO LATERAL DE 1/4 DE ONDA PARA TELHADO COM INCLINAÇÃO MAIOR QUE 10°, COM ATÉ 2 ÁGUAS, INCLUSO IÇAMENTO. AF_07/2019	m²	620,7905	55,34	68,74	42.673,13	4,27 %
3.11.2	92544	SINAPI	TRAMA DE MADEIRA COMPOSTA POR TERÇAS PARA TELHADOS DE ATÉ 2 ÁGUAS PARA TELHA ESTRUTURAL DE FIBROCIMENTO, INCLUSO TRANSPORTE VERTICAL. AF_07/2019	m²	186,237	20,19	25,08	4.670,82	0,47 %
3.11.3	100325	SINAPI	CUMEIEIRA SHED PARA TELHA ONDULADA DE FIBROCIMENTO, E = 6 MM, INCLUSO ACESSÓRIOS DE FIXAÇÃO E IÇAMENTO. AF_07/2019	M	35,24	100,11	124,36	4.382,44	0,44 %
3.11.4	92804	SINAPI	CORTE E DOBRA DE AÇO CA-50, DIÂMETRO DE 12,5 MM. AF_06/2022	KG	30	8,04	9,98	299,40	0,03 %
3.11.5	COTAÇÃO CD 04	Próprio	Perfil U Enrijecido Preto 4" 40mm Chapa 14 2,00mm 100x40mm 6mt (18,38KG)	und	6	177,00	219,88	1.319,28	0,13 %
3.11.6	102193	SINAPI	LIXAMENTO DE MADEIRA PARA APLICAÇÃO DE FUNDO OU PINTURA. AF_01/2021	m²	89,46	2,05	2,54	227,22	0,02 %
3.11.7	102220	SINAPI	PINTURA TINTA DE ACABAMENTO (PIGMENTADA) ESMALTE SINTÉTICO BRILHANTE EM MADEIRA, 2 DEMÃOS. AF_01/2021	m²	89,46	18,38	22,83	2.042,37	0,20 %
<b>3.12</b>			<b>OUTROS</b>		<b>1</b>		<b>11.984,21</b>	<b>11.984,21</b>	<b>1,20 %</b>
3.12.1	92919	SINAPI	ARMAÇÃO DE ESTRUTURAS DIVERSAS DE CONCRETO ARMADO, EXCETO VIGAS, PILARES, LAJES E FUNDAÇÕES, UTILIZANDO AÇO CA-50 DE 10,0 MM - MONTAGEM. AF_06/2022	KG	753,75	12,31	15,29	11.524,83	1,15 %
3.12.2	99802	SINAPI	LIMPEZA DE PISO CERÂMICO OU PORCELANATO COM VASSOURA A SECO. AF_04/2019	m²	620,79	0,60	0,74	459,38	0,05 %
<b>4</b>			<b>ESCOLA SÃO SEVERINO RAMOS</b>		<b>1</b>		<b>255.973,41</b>	<b>255.973,41</b>	<b>25,59 %</b>
<b>4.1</b>			<b>SERVIÇOS PRELIMINARES</b>		<b>1</b>		<b>12.526,74</b>	<b>12.526,74</b>	<b>1,25 %</b>
4.1.1	97647	SINAPI	REMOÇÃO DE TELHAS DE FIBROCIMENTO METÁLICA E CERÂMICA, DE FORMA MANUAL, SEM REAPROVEITAMENTO. AF_09/2023	m²	585,66046	3,95	4,90	2.869,73	0,29 %
4.1.2	97644	SINAPI	REMOÇÃO DE PORTAS, DE FORMA MANUAL, SEM REAPROVEITAMENTO. AF_09/2023	m²	30,24	10,64	13,21	399,47	0,04 %
4.1.3	97633	SINAPI	DEMOLIÇÃO DE REVESTIMENTO CERÂMICO, DE FORMA MANUAL, SEM REAPROVEITAMENTO. AF_09/2023	m²	256,8233	25,46	31,62	8.120,75	0,81 %
4.1.4	97663	SINAPI	REMOÇÃO DE LOUÇAS, DE FORMA MANUAL, SEM REAPROVEITAMENTO. AF_09/2023	UN	10	14,07	17,47	174,70	0,02 %
4.1.5	97640	SINAPI	REMOÇÃO DE FORROS DE DRYWALL, PVC E FIBROMINERAL, DE FORMA MANUAL, SEM REAPROVEITAMENTO. AF_09/2023	m²	322,9845	2,06	2,55	823,61	0,08 %
4.1.6	97622	SINAPI	DEMOLIÇÃO DE ALVENARIA DE BLOCO FURADO, DE FORMA MANUAL, SEM REAPROVEITAMENTO. AF_09/2023	m³	1,7577	63,43	78,79	138,48	0,01 %
<b>4.2</b>			<b>PAREDES, DIVISÓIAS E PAINÉIS.</b>		<b>1</b>		<b>37.950,13</b>	<b>37.950,13</b>	<b>3,79 %</b>
4.2.1	103329	SINAPI	ALVENARIA DE VEDAÇÃO DE BLOCOS CERÂMICOS FURADOS NA HORIZONTAL DE 9X19X19 CM (ESPESSURA 9 CM) E ARGAMASSA DE ASSENTAMENTO COM PREPARO MANUAL. AF_12/2021	m²	192,394	94,81	117,78	22.660,16	2,27 %
4.2.2	87878	SINAPI	CHAPISCO APLICADO EM ALVENARIAS E ESTRUTURAS DE CONCRETO INTERNAS, COM COLHER DE PEDREIRO. ARGAMASSA TRAÇO 1:3 COM PREPARO MANUAL. AF_10/2022	m²	384,788	5,19	6,44	2.478,03	0,25 %
4.2.3	87553	SINAPI	EMBOÇO, EM ARGAMASSA TRAÇO 1:2:8, PREPARO MECÂNICO, APLICADO MANUALMENTE EM PAREDES INTERNAS DE AMBIENTES COM ÁREA MAIOR QUE 10M², E = 10MM, COM TALISCAS. AF_03/2024	m²	384,788	25,43	31,59	12.155,45	1,22 %
4.2.4	101161	SINAPI	ALVENARIA DE VEDAÇÃO COM ELEMENTO VAZADO DE CONCRETO (COBOGO) DE 7X50X50CM E ARGAMASSA DE ASSENTAMENTO COM PREPARO EM BETONEIRA. AF_05/2020	m²	2,29	230,77	286,68	656,49	0,07 %
<b>4.3</b>			<b>REVESTIMENTO</b>		<b>1</b>		<b>22.411,56</b>	<b>22.411,56</b>	<b>2,24 %</b>
4.3.1	87269	SINAPI	REVESTIMENTO CERÂMICO PARA PAREDES INTERNAS COM PLACAS TIPO ESMALTADA DE DIMENSÕES 25X35 CM APLICADAS NA ALTURA INTEIRA DAS PAREDES. AF_02/2023_PE	m²	165,3	66,21	82,25	13.595,92	1,36 %
4.3.2	87250	SINAPI	REVESTIMENTO CERÂMICO PARA PISO COM PLACAS TIPO ESMALTADA DE DIMENSÕES 45X45 CM APLICADA EM AMBIENTES DE ÁREA ENTRE 5 M2 E 10 M2. AF_02/2023_PE	m²	109,091	65,05	80,81	8.815,64	0,88 %
<b>4.4</b>			<b>PISO</b>		<b>1</b>		<b>5.876,52</b>	<b>5.876,52</b>	<b>0,59 %</b>
4.4.1	104162	SINAPI	PISO EM GRANILITE, MARMORITE OU GRANITINA EM AMBIENTES INTERNOS, COM ESPESSURA DE 8 MM, INCLUSO MISTURA EM BETONEIRA, COLOCAÇÃO DAS JUNTAS, APLICAÇÃO DO PISO, 4 POLIMENTOS COM POLITRIZ, ESTUCAMENTO, SELADOR E CERA. AF_06/2022	m²	47,7766	99,01	123,00	5.876,52	0,59 %
<b>4.5</b>			<b>COBERTA</b>		<b>1</b>		<b>78.654,19</b>	<b>78.654,19</b>	<b>7,86 %</b>
4.5.1	94210	SINAPI	TELHAMENTO COM TELHA ONDULADA DE FIBROCIMENTO E = 6 MM, COM RECOBRIMENTO LATERAL DE 1/4 DE ONDA PARA TELHADO COM INCLINAÇÃO MÁXIMA DE 10°, COM ATÉ 2 ÁGUAS, INCLUSO IÇAMENTO. AF_07/2019	m²	585,66046	58,95	73,23	42.887,91	4,29 %
4.5.2	98554	SINAPI	IMPERMEABILIZAÇÃO DE SUPERFÍCIE COM MEMBRANA À BASE DE RESINA ACRÍLICA, 3 DEMÃOS. AF_09/2023	m²	585,66046	49,16	61,07	35.766,28	3,58 %
<b>4.6</b>			<b>PINTURA</b>		<b>1</b>		<b>62.935,86</b>	<b>62.935,86</b>	<b>6,29 %</b>
<b>4.6.1</b>			<b>EXTERNA</b>		<b>1</b>		<b>11.988,66</b>	<b>11.988,66</b>	<b>1,20 %</b>
4.6.1.1	104642	SINAPI	PINTURA LÁTEX ACRÍLICA STANDARD, APLICAÇÃO MANUAL EM PAREDES, DUAS DEMÃOS. AF_04/2023	m²	582,54	12,19	15,14	8.819,65	0,88 %
4.6.1.2	88485	SINAPI	FUNDO SELADOR ACRÍLICO, APLICAÇÃO MANUAL EM PAREDE, UMA DEMÃO. AF_04/2023	m²	582,54	4,38	5,44	3.169,01	0,32 %
<b>4.6.2</b>			<b>INTERNA</b>		<b>1</b>		<b>14.706,74</b>	<b>14.706,74</b>	<b>1,47 %</b>
4.6.2.1	104641	SINAPI	PINTURA LÁTEX ACRÍLICA ECONÔMICA, APLICAÇÃO MANUAL EM PAREDES, DUAS DEMÃOS. AF_04/2023	m²	1118,3839	10,59	13,15	14.706,74	1,47 %

<b>4.6.3</b>			<b>ESQUADRIAS DE MADEIRA</b>		<b>1</b>		<b>3.782,11</b>	<b>3.782,11</b>	<b>0,38 %</b>
4.6.3.1	102223	SINAPI	PINTURA VERNIZ (INCOLOR) ALQUÍDICO EM MADEIRA, USO INTERNO E EXTERNO, 3 DEMÃOS. AF_01/2021	m²	90,72	33,56	41,69	3.782,11	0,38 %
<b>4.6.4</b>			<b>ESQUADRIAS DE FERRO</b>		<b>1</b>		<b>6.684,42</b>	<b>6.684,42</b>	<b>0,67 %</b>
4.6.4.1	100760	SINAPI	PINTURA COM TINTA ALQUÍDICA DE ACABAMENTO (ESMALTE SINTÉTICO BRILHANTE) APLICADA A ROLO OU PINCEL SOBRE SUPERFÍCIES METÁLICAS (EXCETO PERFIL) EXECUTADO EM OBRA (02 DEMÃOS). AF_01/2020	m²	96,54	55,74	69,24	6.684,42	0,67 %
<b>4.6.5</b>			<b>ESQUADRIAS</b>		<b>1</b>		<b>25.773,93</b>	<b>25.773,93</b>	<b>2,58 %</b>
4.6.5.1	90821	SINAPI	PORTA DE MADEIRA PARA PINTURA, SEMI-OCA (LEVE OU MÉDIA), 70X210CM, ESPESSURA DE 3,5CM, INCLUSO DOBRADIÇAS - FORNECIMENTO E INSTALAÇÃO. AF_12/2019	UN	2	352,53	437,94	875,88	0,09 %
4.6.5.2	90822	SINAPI	PORTA DE MADEIRA PARA PINTURA, SEMI-OCA (LEVE OU MÉDIA), 80X210CM, ESPESSURA DE 3,5CM, INCLUSO DOBRADIÇAS - FORNECIMENTO E INSTALAÇÃO. AF_12/2019	UN	19	373,98	464,59	8.827,21	0,88 %
4.6.5.3	90806	SINAPI	BATENTE PARA PORTA DE MADEIRA, FIXAÇÃO COM ARGAMASSA, PADRÃO MÉDIO - FORNECIMENTO E INSTALAÇÃO. AF_12/2019	UN	15	411,43	511,11	7.666,65	0,77 %
4.6.5.4	91304	SINAPI	FECHADURA DE EMBUTIR COM CILINDRO, EXTERNA, COMPLETA, ACABAMENTO PADRÃO POPULAR, INCLUSO EXECUÇÃO DE FURO - FORNECIMENTO E INSTALAÇÃO. AF_12/2019	UN	15	119,90	148,95	2.234,25	0,22 %
4.6.5.5	00003121	SINAPI	FERROLHO COM FECHO / TRINCO REDONDO, EM ACO GALVANIZADO / ZINCADO, DE SOBREPOR, COM COMPRIMENTO DE 5" E ESPESSURA MÍNIMA DA CHAPA DE 0,90 MM	UN	15	6,78	8,42	126,30	0,01 %
4.6.5.6	91341	SINAPI	PORTA EM ALUMÍNIO DE ABRIR TIPO VENEZIANA COM GUARNIÇÃO, FIXAÇÃO COM PARAFUSOS - FORNECIMENTO E INSTALAÇÃO. AF_12/2019	m²	5,88	514,05	638,60	3.754,96	0,38 %
4.6.5.7	90838	SINAPI	PORTA CORTA-FOGO 90X210X4CM - FORNECIMENTO E INSTALAÇÃO. AF_12/2019	UN	1	1.842,30	2.288,68	2.288,68	0,23 %
<b>4.7</b>			<b>ELÉTRICA</b>		<b>1</b>		<b>5.849,55</b>	<b>5.849,55</b>	<b>0,58 %</b>
4.7.1	100903	SINAPI	LÂMPADA TUBULAR LED DE 18/20 W, COM SOQUETE, BASE G13 - FORNECIMENTO E INSTALAÇÃO. AF_09/2024_PS	UN	98	36,19	44,95	4.405,10	0,44 %
4.7.2	103782	SINAPI	LUMINÁRIA TIPO PLAFON CIRCULAR, DE SOBREPOR, COM LED DE 12/13 W - FORNECIMENTO E INSTALAÇÃO. AF_09/2024	UN	3	34,30	42,61	127,83	0,01 %
4.7.3	91993	SINAPI	TOMADA ALTA DE EMBUTIR (1 MÓDULO), 2P+T 20 A, INCLUINDO SUPORTE E PLACA - FORNECIMENTO E INSTALAÇÃO. AF_03/2023	UN	11	49,59	61,60	677,60	0,07 %
4.7.4	91995	SINAPI	TOMADA MÉDIA DE EMBUTIR (1 MÓDULO), 2P+T 20 A, SEM SUPORTE E SEM PLACA - FORNECIMENTO E INSTALAÇÃO. AF_03/2023	UN	7	27,36	33,98	237,86	0,02 %
4.7.5	91957	SINAPI	INTERRUPTOR SIMPLES (1 MÓDULO) COM INTERRUPTOR PARALELO (1 MÓDULO), 10A/250V, INCLUINDO SUPORTE E PLACA - FORNECIMENTO E INSTALAÇÃO. AF_03/2023	UN	6	53,82	66,86	401,16	0,04 %
<b>4.8</b>			<b>FORRO</b>		<b>1</b>		<b>23.678,30</b>	<b>23.678,30</b>	<b>2,37 %</b>
4.8.1	96109	SINAPI	FORRO EM PLACAS DE GESSO, PARA AMBIENTES RESIDENCIAIS. AF_08/2023_PS	m²	356,44	53,48	66,43	23.678,30	2,37 %
<b>4.9</b>			<b>HIDRÁULICA</b>		<b>1</b>		<b>6.090,56</b>	<b>6.090,56</b>	<b>0,61 %</b>
4.9.1	86888	SINAPI	VASO SANITÁRIO SIFONADO COM CAIXA ACOPLADA LOUÇA BRANCA - FORNECIMENTO E INSTALAÇÃO. AF_01/2020	UN	5	505,92	628,50	3.142,50	0,31 %
4.9.2	100849	SINAPI	ASSENTO SANITÁRIO CONVENCIONAL - FORNECIMENTO E INSTALACAO. AF_01/2020	UN	5	33,03	41,03	205,15	0,02 %
4.9.3	86902	SINAPI	LAVATÓRIO LOUÇA BRANCA COM COLUNA, *44 X 35,5" CM, PADRÃO POPULAR - FORNECIMENTO E INSTALAÇÃO. AF_01/2020	UN	4	365,31	453,82	1.815,28	0,18 %
4.9.4	00001750	SINAPI	BANCADA/BANCA/PIA DE ACO INOXIDAVEL (AISI 430) COM 2 CUBAS, COM VALVULAS, ESCORREDOR DUPLO, DE *0,55 X 2,00" M	UN	1	746,71	927,63	927,63	0,09 %

**Total sem BDI** 805.407,29  
**Total do BDI** 195.027,71  
**Total Geral** 1.000.435,00

DAVYD ALVES DE LIMA  
Setor de Engenharia



**Obra**  
CONTRATAÇÃO DE EMPRESA ESPECIALIZADA PARA REFORMA DAS ESCOLAS MUNICIPAIS TANCREDO NEVES, PROFESSORA MARIA JOSÉ LUCAS E SÃO SEVERINO DOS RAMOS TODAS NA ZONA URBANA DO MUNICÍPIO DE ESCADA/PE

**Bancos**  
SINAPI - 06/2025 - Pernambuco  
ORSE - 06/2025 - Sergipe

**B.D.I.**  
24,23%

**Encargos Sociais**  
Não Desonerado: embutido nos preços unitário dos insumos de mão de obra, de acordo com as bases.

Planilha Orçamentária Analítica

1								ADMINISTRAÇÃO DE OBRA	56.221,44	
1.1	Código	Banco	Descrição	Tipo	Und	Quant.	Valor Unit	Total		
Composição	90777	SINAPI	ENGENHEIRO CIVIL DE OBRA JUNIOR COM ENCARGOS COMPLEMENTARES	Livro SINAPI: Cálculos e Parâmetros	H	1,0000000	129,55	129,55		
Composição Auxiliar	95402	SINAPI	CURSO DE CAPACITAÇÃO PARA ENGENHEIRO CIVIL DE OBRA JÚNIOR (ENCARGOS COMPLEMENTARES) - HORISTA	Livro SINAPI: Cálculos e Parâmetros	H	1,0000000	1,85	1,85		
Insumo	00037372	SINAPI	EXAMES - HORISTA (COLETADO CAIXA - ENCARGOS COMPLEMENTARES)	Material	H	1,0000000	1,43	1,43		
Insumo	00043462	SINAPI	FERRAMENTAS - FAMÍLIA ENGENHEIRO CIVIL - HORISTA (ENCARGOS COMPLEMENTARES - COLETADO CAIXA)	Material	H	1,0000000	0,01	0,01		
Insumo	00002706	SINAPI	ENGENHEIRO CIVIL DE OBRA JUNIOR (HORISTA)	Mão de Obra	H	1,0000000	125,41	125,41		
Insumo	00037373	SINAPI	SEGURO - HORISTA (COLETADO CAIXA - ENCARGOS COMPLEMENTARES)	Material	H	1,0000000	0,08	0,08		
Insumo	00043486	SINAPI	EPI - FAMÍLIA ENGENHEIRO CIVIL - HORISTA (ENCARGOS COMPLEMENTARES - COLETADO CAIXA)	Material	H	1,0000000	0,77	0,77		
				MO sem LS =>		127,26	LS =>	0,00	MO com LS =>	127,26
				Valor do BDI =>		31,38			Valor com BDI =>	160,93
						<b>Quant. =&gt;</b>	<b>128,00</b>	<b>Preço Total =&gt;</b>	<b>20.599,04</b>	
1.2										
1.2	Código	Banco	Descrição	Tipo	Und	Quant.	Valor Unit	Total		
Composição	90776	SINAPI	ENCARREGADO GERAL COM ENCARGOS COMPLEMENTARES	Livro SINAPI: Cálculos e Parâmetros	H	1,0000000	44,81	44,81		
Composição Auxiliar	95401	SINAPI	CURSO DE CAPACITAÇÃO PARA ENCARREGADO GERAL (ENCARGOS COMPLEMENTARES) - HORISTA	Livro SINAPI: Cálculos e Parâmetros	H	1,0000000	0,87	0,87		
Insumo	00037372	SINAPI	EXAMES - HORISTA (COLETADO CAIXA - ENCARGOS COMPLEMENTARES)	Material	H	1,0000000	1,43	1,43		
Insumo	00004083	SINAPI	ENCARREGADO GERAL DE OBRAS (HORISTA)	Mão de Obra	H	1,0000000	41,07	41,07		
Insumo	00043463	SINAPI	FERRAMENTAS - FAMÍLIA ENCARREGADO GERAL - HORISTA (ENCARGOS COMPLEMENTARES - COLETADO CAIXA)	Material	H	1,0000000	0,08	0,08		
Insumo	00037373	SINAPI	SEGURO - HORISTA (COLETADO CAIXA - ENCARGOS COMPLEMENTARES)	Material	H	1,0000000	0,08	0,08		
Insumo	00043487	SINAPI	EPI - FAMÍLIA ENCARREGADO GERAL - HORISTA (ENCARGOS COMPLEMENTARES - COLETADO CAIXA)	Material	H	1,0000000	1,28	1,28		
				MO sem LS =>		41,94	LS =>	0,00	MO com LS =>	41,94
				Valor do BDI =>		10,85			Valor com BDI =>	55,66
						<b>Quant. =&gt;</b>	<b>640,00</b>	<b>Preço Total =&gt;</b>	<b>35.622,40</b>	
2								ESCOLA TANCREDO NEVES	398.413,25	
2.1								SERVIÇOS PRELIMINARES	6.812,69	
2.1.1	Código	Banco	Descrição	Tipo	Und	Quant.	Valor Unit	Total		
Composição	97647	SINAPI	REMOÇÃO DE TELHAS DE FIBROCIMENTO METÁLICA E CERÂMICA, DE FORMA MANUAL, SEM REAPROVEITAMENTO. AF_09/2023	Demolições e Remoções	m²	1,0000000	3,95	3,95		
Composição Auxiliar	88323	SINAPI	TELHADISTA COM ENCARGOS COMPLEMENTARES	Livro SINAPI: Cálculos e Parâmetros	H	0,0408000	29,13	1,18		
Composição Auxiliar	88316	SINAPI	SERVEnte COM ENCARGOS COMPLEMENTARES	Livro SINAPI: Cálculos e Parâmetros	H	0,1153000	24,08	2,77		
				MO sem LS =>		2,89	LS =>	0,00	MO com LS =>	2,89
				Valor do BDI =>		0,95			Valor com BDI =>	4,90
						<b>Quant. =&gt;</b>	<b>721,323</b>	<b>Preço Total =&gt;</b>	<b>3.534,48</b>	
2.1.2	Código	Banco	Descrição	Tipo	Und	Quant.	Valor Unit	Total		
Composição	97644	SINAPI	REMOÇÃO DE PORTAS, DE FORMA MANUAL, SEM REAPROVEITAMENTO. AF_09/2023	Demolições e Remoções	m²	1,0000000	10,64	10,64		
Composição Auxiliar	88309	SINAPI	PEDREIRO COM ENCARGOS COMPLEMENTARES	Livro SINAPI: Cálculos e Parâmetros	H	0,1087000	29,85	3,24		
Composição Auxiliar	88316	SINAPI	SERVEnte COM ENCARGOS COMPLEMENTARES	Livro SINAPI: Cálculos e Parâmetros	H	0,3075000	24,08	7,40		
				MO sem LS =>		7,79	LS =>	0,00	MO com LS =>	7,79
				Valor do BDI =>		2,57			Valor com BDI =>	13,21
						<b>Quant. =&gt;</b>	<b>35,091</b>	<b>Preço Total =&gt;</b>	<b>463,55</b>	
2.1.3	Código	Banco	Descrição	Tipo	Und	Quant.	Valor Unit	Total		
Composição	97633	SINAPI	DEMOLIÇÃO DE REVESTIMENTO CERÂMICO, DE FORMA MANUAL, SEM REAPROVEITAMENTO. AF_09/2023	Demolições e Remoções	m²	1,0000000	25,46	25,46		
Composição Auxiliar	88256	SINAPI	AZULEJISTA OU LADRILHISTA COM ENCARGOS COMPLEMENTARES	Livro SINAPI: Cálculos e Parâmetros	H	0,2301000	29,71	6,83		
Composição Auxiliar	88316	SINAPI	SERVEnte COM ENCARGOS COMPLEMENTARES	Livro SINAPI: Cálculos e Parâmetros	H	0,7740000	24,08	18,63		
				MO sem LS =>		18,58	LS =>	0,00	MO com LS =>	18,58
				Valor do BDI =>		6,16			Valor com BDI =>	31,62
						<b>Quant. =&gt;</b>	<b>70,6232</b>	<b>Preço Total =&gt;</b>	<b>2.233,10</b>	
2.1.4	Código	Banco	Descrição	Tipo	Und	Quant.	Valor Unit	Total		
Composição	97663	SINAPI	REMOÇÃO DE LOUÇAS, DE FORMA MANUAL, SEM REAPROVEITAMENTO. AF_09/2023	Demolições e Remoções	UN	1,0000000	14,07	14,07		
Composição Auxiliar	88316	SINAPI	SERVEnte COM ENCARGOS COMPLEMENTARES	Livro SINAPI: Cálculos e Parâmetros	H	0,4096000	24,08	9,86		
Composição Auxiliar	88267	SINAPI	ENCANADOR OU BOMBEIRO HIDRÁULICO COM ENCARGOS COMPLEMENTARES	Livro SINAPI: Cálculos e Parâmetros	H	0,1448000	29,13	4,21		
				MO sem LS =>		10,36	LS =>	0,00	MO com LS =>	10,36
				Valor do BDI =>		3,40			Valor com BDI =>	17,47

Quant. => 11,00 Preço Total => 192,17

2.1.5	Código	Banco	Descrição	Tipo	Und	Quant.	Valor Unit	Total		
Composição	97640	SINAPI	REMOÇÃO DE FORROS DE DRYWALL, PVC E FIBROMINERAL, DE FORMA MANUAL, SEM REAPROVEITAMENTO. AF_09/2023	Demolições e Remoções	m²	1,0000000	2,06	2,06		
Composição Auxiliar	88278	SINAPI	MONTADOR DE ESTRUTURA METÁLICA COM ENCARGOS COMPLEMENTARES	Livro SINAPI: Cálculos e Parâmetros	H	0,0229000	22,41	0,51		
Composição Auxiliar	88316	SINAPI	SERVEnte COM ENCARGOS COMPLEMENTARES	Livro SINAPI: Cálculos e Parâmetros	H	0,0647000	24,08	1,55		
					MO sem LS =>	1,49	LS =>	0,00	MO com LS =>	1,49
					Valor do BDI =>	0,49			Valor com BDI =>	2,55
						<b>Quant. =&gt;</b>	<b>18,8784</b>	<b>Preço Total =&gt;</b>	<b>48,13</b>	

2.1.6	Código	Banco	Descrição	Tipo	Und	Quant.	Valor Unit	Total		
Composição	97622	SINAPI	DEMOLIÇÃO DE ALVENARIA DE BLOCO FURADO, DE FORMA MANUAL, SEM REAPROVEITAMENTO. AF_09/2023	Demolições e Remoções	m²	1,0000000	63,43	63,43		
Composição Auxiliar	88316	SINAPI	SERVEnte COM ENCARGOS COMPLEMENTARES	Livro SINAPI: Cálculos e Parâmetros	H	2,1957000	24,08	52,87		
Composição Auxiliar	88309	SINAPI	PEDREIRO COM ENCARGOS COMPLEMENTARES	Livro SINAPI: Cálculos e Parâmetros	H	0,3541000	29,85	10,56		
					MO sem LS =>	45,96	LS =>	0,00	MO com LS =>	45,96
					Valor do BDI =>	15,36			Valor com BDI =>	78,79
						<b>Quant. =&gt;</b>	<b>4,33127</b>	<b>Preço Total =&gt;</b>	<b>341,26</b>	

2.2			PAREDES, DIVISÓRIAS E PAINÉIS			Quant.	Valor Unit	Total		
2.2.1	Código	Banco	Descrição	Tipo	Und	Quant.	Valor Unit	Total		
Composição	103329	SINAPI	ALVENARIA DE VEDAÇÃO DE BLOCOS CERÂMICOS FURADOS NA HORIZONTAL DE 9X19X19 CM (ESPESSURA 9 CM) E ARGAMASSA DE ASSENTAMENTO COM PREPARO MANUAL. AF_12/2021	Alvenaria de Vedação	m²	1,0000000	94,81	94,81		
Composição Auxiliar	88316	SINAPI	SERVEnte COM ENCARGOS COMPLEMENTARES	Livro SINAPI: Cálculos e Parâmetros	H	0,8050000	24,08	19,38		
Composição Auxiliar	88309	SINAPI	PEDREIRO COM ENCARGOS COMPLEMENTARES	Livro SINAPI: Cálculos e Parâmetros	H	1,6100000	29,85	48,05		
Composição Auxiliar	87369	SINAPI	ARGAMASSA TRAÇO 1:2:8 (EM VOLUME DE CIMENTO, CAL E AREIA MÉDIA ÚMIDA) PARA EMBOÇO/MASSA ÚNICA/ASSENTAMENTO DE ALVENARIA DE VEDAÇÃO, PREPARO MANUAL. AF_08/2019	Argamassas	m³	0,0091000	857,69	7,80		
Insumo	00037395	SINAPI	PINO DE ACO COM FURO, HASTE = 27 MM (AÇAO DIRETA)	Material	CENTO	0,0050000	44,82	0,22		
Insumo	00007271	SINAPI	BLOCO CERAMICO / TIJOLO VAZADO PARA ALVENARIA DE VEDACAO, 8 FUROS NA HORIZONTAL DE 9 X 19 X 19 CM (L X A X C)	Material	UN	28,3100000	0,65	18,40		
Insumo	00034557	SINAPI	TELA DE ACO SOLDADA GALVANIZADA/ZINCADA PARA ALVENARIA, FIO D = "1,20 A 1,70" MM, MALHA 15 X 15 MM, (C X L) "50 X 7,5" CM	Material	M	0,4200000	2,30	0,96		
					MO sem LS =>	52,51	LS =>	0,00	MO com LS =>	52,51
					Valor do BDI =>	22,97			Valor com BDI =>	117,78
						<b>Quant. =&gt;</b>	<b>102,764</b>	<b>Preço Total =&gt;</b>	<b>12.103,54</b>	

2.2.2	Código	Banco	Descrição	Tipo	Und	Quant.	Valor Unit	Total		
Composição	87878	SINAPI	CHAPISCO APLICADO EM ALVENARIAS E ESTRUTURAS DE CONCRETO INTERNAS, COM COLHER DE PEDREIRO. ARGAMASSA TRAÇO 1:3 COM PREPARO MANUAL. AF_10/2022	Chapisco	m²	1,0000000	5,19	5,19		
Composição Auxiliar	87377	SINAPI	ARGAMASSA TRAÇO 1:3 (EM VOLUME DE CIMENTO E AREIA GROSSA ÚMIDA) PARA CHAPISCO CONVENCIONAL, PREPARO MANUAL. AF_08/2019	Argamassas	m³	0,0037000	691,66	2,55		
Composição Auxiliar	88316	SINAPI	SERVEnte COM ENCARGOS COMPLEMENTARES	Livro SINAPI: Cálculos e Parâmetros	H	0,0255000	24,08	0,61		
Composição Auxiliar	88309	SINAPI	PEDREIRO COM ENCARGOS COMPLEMENTARES	Livro SINAPI: Cálculos e Parâmetros	H	0,0681000	29,85	2,03		
					MO sem LS =>	2,69	LS =>	0,00	MO com LS =>	2,69
					Valor do BDI =>	1,25			Valor com BDI =>	6,44
						<b>Quant. =&gt;</b>	<b>205,528</b>	<b>Preço Total =&gt;</b>	<b>1.323,60</b>	

2.2.3	Código	Banco	Descrição	Tipo	Und	Quant.	Valor Unit	Total		
Composição	87553	SINAPI	EMBOÇO, EM ARGAMASSA TRAÇO 1:2:8, PREPARO MECÂNICO, APLICADO MANUALMENTE EM PAREDES INTERNAS DE AMBIENTES COM ÁREA MAIOR QUE 10M², E = 10MM, COM TALISCAS. AF_03/2024	Massa Única Interna	m²	1,0000000	25,43	25,43		
Composição Auxiliar	88316	SINAPI	SERVEnte COM ENCARGOS COMPLEMENTARES	Livro SINAPI: Cálculos e Parâmetros	H	0,1402000	24,08	3,37		
Composição Auxiliar	88309	SINAPI	PEDREIRO COM ENCARGOS COMPLEMENTARES	Livro SINAPI: Cálculos e Parâmetros	H	0,2805000	29,85	8,37		
Composição Auxiliar	87292	SINAPI	ARGAMASSA TRAÇO 1:2:8 (EM VOLUME DE CIMENTO, CAL E AREIA MÉDIA ÚMIDA) PARA EMBOÇO/MASSA ÚNICA/ASSENTAMENTO DE ALVENARIA DE VEDAÇÃO, PREPARO MECÂNICO COM BETONEIRA 400 L. AF_08/2019	Argamassas	m³	0,0194000	705,83	13,69		
					MO sem LS =>	10,30	LS =>	0,00	MO com LS =>	10,30
					Valor do BDI =>	6,16			Valor com BDI =>	31,59
						<b>Quant. =&gt;</b>	<b>205,528</b>	<b>Preço Total =&gt;</b>	<b>6.492,62</b>	

2.3			IMPERMEABILIZAÇÃO			Quant.	Valor Unit	Total
2.3.1	Código	Banco	Descrição	Tipo	Und	Quant.	Valor Unit	Total
Composição	98557	SINAPI	IMPERMEABILIZAÇÃO DE SUPERFÍCIE COM EMULSÃO ASFÁLTICA, 2 DEMÃOS. AF_09/2023	Impermeabilização, Proteção Mecânica e Tratamento de Junta	m²	1,0000000	46,47	46,47
Composição Auxiliar	88270	SINAPI	IMPERMEABILIZADOR COM ENCARGOS COMPLEMENTARES	Livro SINAPI: Cálculos e Parâmetros	H	0,4299000	29,85	12,83
Composição Auxiliar	88243	SINAPI	AJUDANTE ESPECIALIZADO COM ENCARGOS COMPLEMENTARES	Livro SINAPI: Cálculos e Parâmetros	H	0,0969000	25,10	2,43
Insumo	00000626	SINAPI	MANTA LIQUIDA DE BASE ASFÁLTICA MODIFICADA COM A ADICAO DE ELASTOMEROS DILUIDOS EM SOLVENTE ORGANICO, APLICACAO A FRIIO (MEMBRANA DE EMULSAO ASFÁLTICA PARA IMPERMEABILIZACAO FLEXIVEL)	Material	KG	1,5000000	20,81	31,21

MO sem LS => 11,61 LS => 0,00 MO com LS => 11,61  
Valor do BDI => 11,25 Valor com BDI => 57,72  
**Quant. => 25,00 Preço Total => 1.443,00**

2.4										15.800,77
2.4.1	Código	Banco	Descrição	Tipo	Und	Quant.	Valor Unit	Total		
Composição	87269	SINAPI	REVESTIMENTO CERÂMICO PARA PAREDES INTERNAS COM PLACAS TIPO ESMALTADA DE DIMENSÕES 25X35 CM APLICADAS NA ALTURA INTEIRA DAS PAREDES. AF_02/2023_PE	Revestimentos Cerâmicos Internos	m²	1,0000000	66,21	66,21		
Composição Auxiliar	88316	SINAPI	SERVEANTE COM ENCARGOS COMPLEMENTARES	Livro SINAPI: Cálculos e Parâmetros	H	0,3004000	24,08	7,23		
Composição Auxiliar	88256	SINAPI	AZULEJISTA OU LADRILHISTA COM ENCARGOS COMPLEMENTARES	Livro SINAPI: Cálculos e Parâmetros	H	0,6488000	29,71	19,27		
Insumo	00034357	SINAPI	REJUNTE CIMENTICIO, QUALQUER COR	Material	KG	0,2900000	5,87	1,70		
Insumo	00001381	SINAPI	ARGAMASSA COLANTE AC I PARA CERAMICAS	Material	KG	4,9100000	1,00	4,91		
Insumo	00000536	SINAPI	REVESTIMENTO PARA PAREDE, EM CERAMICA ESMALTADA, FORMATO MENOR OU IGUAL A 2025 CM2	Material	m²	1,0725000	30,87	33,10		
					MO sem LS =>	19,94	LS =>	0,00	MO com LS =>	19,94
					Valor do BDI =>	16,04			Valor com BDI =>	82,25
					<b>Quant. =&gt;</b>	<b>122,716</b>	<b>Preço Total =&gt;</b>	<b>10.093,39</b>		

2.4.2										
2.4.2	Código	Banco	Descrição	Tipo	Und	Quant.	Valor Unit	Total		
Composição	87250	SINAPI	REVESTIMENTO CERÂMICO PARA PISO COM PLACAS TIPO ESMALTADA DE DIMENSÕES 45X45 CM APLICADA EM AMBIENTES DE ÁREA ENTRE 5 M2 E 10 M2. AF_02/2023_PE	Revestimentos Cerâmicos Internos	m²	1,0000000	65,05	65,05		
Composição Auxiliar	88256	SINAPI	AZULEJISTA OU LADRILHISTA COM ENCARGOS COMPLEMENTARES	Livro SINAPI: Cálculos e Parâmetros	H	0,5143000	29,71	15,27		
Composição Auxiliar	88316	SINAPI	SERVEANTE COM ENCARGOS COMPLEMENTARES	Livro SINAPI: Cálculos e Parâmetros	H	0,1666000	24,08	4,01		
Insumo	00001381	SINAPI	ARGAMASSA COLANTE AC I PARA CERAMICAS	Material	KG	9,1325000	1,00	9,13		
Insumo	00001287	SINAPI	PISO EM CERAMICA ESMALTADA, COR LISA, PEI MAIOR OU IGUAL A 4, FORMATO MENOR OU IGUAL A 2025 CM2	Material	m²	1,0710000	33,19	35,54		
Insumo	00034357	SINAPI	REJUNTE CIMENTICIO, QUALQUER COR	Material	KG	0,1880000	5,87	1,10		
					MO sem LS =>	14,58	LS =>	0,00	MO com LS =>	14,58
					Valor do BDI =>	15,76			Valor com BDI =>	80,81
					<b>Quant. =&gt;</b>	<b>65,4721</b>	<b>Preço Total =&gt;</b>	<b>5.290,80</b>		

2.4.3										
2.4.3	Código	Banco	Descrição	Tipo	Und	Quant.	Valor Unit	Total		
Composição	DD 10	Próprio	RECUPERAÇÃO DE ESTRUTURA EM CONCRETO ARMADO CALSADO POR OXIDAÇÃO DO AÇO	SEDI - SERVIÇOS DIVERSOS	m²	1,0000000	167,67	167,67		
Composição Auxiliar	88316	SINAPI	SERVEANTE COM ENCARGOS COMPLEMENTARES	Livro SINAPI: Cálculos e Parâmetros	H	1,0000000	24,08	24,08		
Composição Auxiliar	94966	SINAPI	CONCRETO FCK = 30MPA, TRAÇO 1:2,1:2,5 (EM MASSA SECA DE CIMENTO/ AREIA MÉDIA/ BRITA 1) - PREPARO MECÂNICO COM BETONEIRA 400 L. AF_05/2021	Produção de Concreto	m³	0,2000000	518,22	103,64		
Composição Auxiliar	100721	SINAPI	PINTURA COM TINTA ALQUÍDICA DE FUNDO (TIPO ZARCÃO) PULVERIZADA SOBRE SUPERFÍCIES METÁLICAS (EXCETO PERFIL) EXECUTADO EM OBRA (POR DEMÃO). AF_01/2020_PE	Pintura em Superfícies Metálicas	m²	1,0000000	29,19	29,19		
Insumo	00000012	SINAPI	ESCOVA DE AÇO, COM CABO, *4 X 15* FILEIRAS DE CERDAS	Material	UN	1,0000000	6,44	6,44		
Insumo	00000032	SINAPI	ACO CA-50, 6,3 MM, VERGALHAO	Material	KG	0,5000000	8,65	4,32		
					MO sem LS =>	42,02	LS =>	0,00	MO com LS =>	42,02
					Valor do BDI =>	40,62			Valor com BDI =>	208,29
					<b>Quant. =&gt;</b>	<b>2,00</b>	<b>Preço Total =&gt;</b>	<b>416,58</b>		

2.5										62.373,18
2.5.1	Código	Banco	Descrição	Tipo	Und	Quant.	Valor Unit	Total		
Composição	104162	SINAPI	PISO EM GRANILITE, MARMORITE OU GRANITINA EM AMBIENTES INTERNOS, COM ESPESSURA DE 8 MM, INCLUSO MISTURA EM BETONEIRA. COLOCAÇÃO DAS JUNTAS, APLICAÇÃO DO PISO, 4 POLIMENTOS COM POLITRIZ, ESTUCAMENTO, SELADOR E CERA. AF_06/2022	Pisos	m²	1,0000000	99,01	99,01		
Composição Auxiliar	89226	SINAPI	BETONEIRA CAPACIDADE NOMINAL DE 600 L, CAPACIDADE DE MISTURA 360 L, MOTOR ELÉTRICO TRIFÁSICO POTÊNCIA DE 4 CV, SEM CARREGADOR - CHI DIURNO. AF_05/2023	Custos Horários Produtivo e Improdutivo dos Equipamentos	CHI	0,0759000	1,66	0,12		
Composição Auxiliar	89225	SINAPI	BETONEIRA CAPACIDADE NOMINAL DE 600 L, CAPACIDADE DE MISTURA 360 L, MOTOR ELÉTRICO TRIFÁSICO POTÊNCIA DE 4 CV, SEM CARREGADOR - CHP DIURNO. AF_05/2023	Custos Horários Produtivo e Improdutivo dos Equipamentos	CHP	0,0254000	5,64	0,14		
Composição Auxiliar	95276	SINAPI	POLIDORA DE PISO (POLITRIZ), PESO DE 100KG, DIÂMETRO 450 MM, MOTOR ELÉTRICO, POTÊNCIA 4 HP - CHP DIURNO. AF_05/2023	Custos Horários Produtivo e Improdutivo dos Equipamentos	CHP	0,0903000	3,78	0,34		
Composição Auxiliar	88274	SINAPI	MARMORISTA/GRANITEIRO COM ENCARGOS COMPLEMENTARES	Livro SINAPI: Cálculos e Parâmetros	H	1,0956000	29,71	32,55		
Composição Auxiliar	88316	SINAPI	SERVEANTE COM ENCARGOS COMPLEMENTARES	Livro SINAPI: Cálculos e Parâmetros	H	0,4972000	24,08	11,97		
Composição Auxiliar	95277	SINAPI	POLIDORA DE PISO (POLITRIZ), PESO DE 100KG, DIÂMETRO 450 MM, MOTOR ELÉTRICO, POTÊNCIA 4 HP - CHI DIURNO. AF_05/2023	Custos Horários Produtivo e Improdutivo dos Equipamentos	CHI	0,2164000	0,76	0,16		
Insumo	00004824	SINAPI	GRANILHA/ GRANA/ PEDRISCO OU AGREGADO EM MARMORE/ GRANITO/ QUARTZO E CALCARIO, PRETO, CINZA, PALHA OU BRANCO	Material	KG	20,0000000	0,67	13,40		
Insumo	00003671	SINAPI	JUNTA PLASTICA DE DILATAÇÃO PARA PISOS, COR CINZA, 17 X 3 MM (ALTURA X ESPESSURA)	Material	M	1,6700000	1,33	2,22		
Insumo	00041967	SINAPI	CERA LÍQUIDA INCOLOR MULTIPISO	Material	L	0,0125000	31,84	0,39		
Insumo	00044528	SINAPI	CIMENTO PORTLAND ESTRUTURAL BRANCO CPB - 32 OU CPB - 40	Material	KG	10,0000000	3,73	37,30		
Insumo	00006085	SINAPI	SELADOR ACRÍLICO OPACO PREMIUM INTERIOR/EXTERIOR	Material	L	0,0400000	10,57	0,42		
					MO sem LS =>	33,52	LS =>	0,00	MO com LS =>	33,52

Valor do BDI => 23,99  
Quant. => 507,0991 Valor com BDI => 123,00  
Preço Total => 62.373,18

2.6								173.708,99	
2.6.1	Código	Banco	Descrição	Tipo	Und	Quant.	Valor Unit	Total	
Composição	94210	SINAPI	TELHAMENTO COM TELHA ONDULADA DE FIBROCIMENTO E = 6 MM, COM RECOBRIMENTO LATERAL DE 1 1/4 DE ONDA PARA TELHADO COM INCLINAÇÃO MÁXIMA DE 10°, COM ATÉ 2 ÁGUAS, INCLUSO IÇAMENTO. AF_07/2019	Telhamento para Cobertura	m²	1,0000000	58,95	58,95	
Composição Auxiliar	88316	SINAPI	SERVEANTE COM ENCARGOS COMPLEMENTARES	Livro SINAPI: Cálculos e Parâmetros	H	0,1660000	24,08	3,99	
Composição Auxiliar	93282	SINAPI	GUINCHO ELÉTRICO DE COLUNA, CAPACIDADE 400 KG, COM MOTO FREIO, MOTOR TRIFÁSICO DE 1,25 CV - CHI DIURNO. AF_03/2016	Custos Horários Produtivo e Improdutivo dos Equipamentos	CHI	0,0073000	23,15	0,16	
Composição Auxiliar	93281	SINAPI	GUINCHO ELÉTRICO DE COLUNA, CAPACIDADE 400 KG, COM MOTO FREIO, MOTOR TRIFÁSICO DE 1,25 CV - CHP DIURNO. AF_03/2016	Custos Horários Produtivo e Improdutivo dos Equipamentos	CHP	0,0053000	24,25	0,12	
Composição Auxiliar	88323	SINAPI	TELHADISTA COM ENCARGOS COMPLEMENTARES	Livro SINAPI: Cálculos e Parâmetros	H	0,1280000	29,13	3,72	
Insumo	00004302	SINAPI	PARAFUSO ZINCADO ROSCA SOBERBA, CABECA SEXTAVADA, 5/16" X 250 MM, PARA FIXACAO DE TELHA EM MADEIRA	Material	UN	1,2600000	2,60	3,27	
Insumo	00001607	SINAPI	CONJUNTO ARRUELAS DE VEDACAO 5/16" PARA TELHA FIBROCIMENTO (UMA ARRUELA METALICA E UMA ARRUELA PVC - CONICAS)	Material	CJ	1,2600000	0,17	0,21	
Insumo	00007194	SINAPI	TELHA DE FIBROCIMENTO ONDULADA E = 6 MM, DE 2,44 X 1,10 M (SEM AMIANTO)	Material	m²	1,3570000	34,99	47,48	
				MO sem LS =>	5,93	LS =>	0,00	MO com LS =>	5,93
				Valor do BDI =>	14,28			Valor com BDI =>	73,23
						Quant. =>	721,323	Preço Total =>	52.822,48

2.6.2									
2.6.2	Código	Banco	Descrição	Tipo	Und	Quant.	Valor Unit	Total	
Composição	98554	SINAPI	IMPERMEABILIZAÇÃO DE SUPERFÍCIE COM MEMBRANA À BASE DE RESINA ACRÍLICA, 3 DEMÃOS. AF_09/2023	Impermeabilização, Proteção Mecânica e Tratamento de Junta	m²	1,0000000	49,16	49,16	
Composição Auxiliar	88270	SINAPI	IMPERMEABILIZADOR COM ENCARGOS COMPLEMENTARES	Livro SINAPI: Cálculos e Parâmetros	H	0,5703000	29,85	17,02	
Composição Auxiliar	88243	SINAPI	AJUDANTE ESPECIALIZADO COM ENCARGOS COMPLEMENTARES	Livro SINAPI: Cálculos e Parâmetros	H	0,1286000	25,10	3,22	
Insumo	00043147	SINAPI	MEMBRANA IMPERMEABILIZANTE ACRILICA MONOCOMPONENTE	Material	KG	1,2000000	24,10	28,92	
				MO sem LS =>	15,41	LS =>	0,00	MO com LS =>	15,41
				Valor do BDI =>	11,91			Valor com BDI =>	61,07
						Quant. =>	721,323	Preço Total =>	44.051,19

2.6.3									
2.6.3	Código	Banco	Descrição	Tipo	Und	Quant.	Valor Unit	Total	
Composição	100325	SINAPI	CUMEEIRA SHED PARA TELHA ONDULADA DE FIBROCIMENTO, E = 6 MM, INCLUSO ACESSÓRIOS DE FIXAÇÃO E IÇAMENTO. AF_07/2019	Telhamento para Cobertura	M	1,0000000	100,11	100,11	
Composição Auxiliar	93281	SINAPI	GUINCHO ELÉTRICO DE COLUNA, CAPACIDADE 400 KG, COM MOTO FREIO, MOTOR TRIFÁSICO DE 1,25 CV - CHP DIURNO. AF_03/2016	Custos Horários Produtivo e Improdutivo dos Equipamentos	CHP	0,0018000	24,25	0,04	
Composição Auxiliar	93282	SINAPI	GUINCHO ELÉTRICO DE COLUNA, CAPACIDADE 400 KG, COM MOTO FREIO, MOTOR TRIFÁSICO DE 1,25 CV - CHI DIURNO. AF_03/2016	Custos Horários Produtivo e Improdutivo dos Equipamentos	CHI	0,0026000	23,15	0,06	
Composição Auxiliar	88323	SINAPI	TELHADISTA COM ENCARGOS COMPLEMENTARES	Livro SINAPI: Cálculos e Parâmetros	H	0,0410000	29,13	1,19	
Composição Auxiliar	88316	SINAPI	SERVEANTE COM ENCARGOS COMPLEMENTARES	Livro SINAPI: Cálculos e Parâmetros	H	0,0550000	24,08	1,32	
Insumo	00007214	SINAPI	CUMEEIRA SHED PARA TELHA ONDULADA DE FIBROCIMENTO, E = 6 MM, ABA 280 MM, COMPRIMENTO 1100 MM (SEM AMIANTO)	Material	UN	1,0290000	83,45	85,87	
Insumo	00001607	SINAPI	CONJUNTO ARRUELAS DE VEDACAO 5/16" PARA TELHA FIBROCIMENTO (UMA ARRUELA METALICA E UMA ARRUELA PVC - CONICAS)	Material	CJ	4,2000000	0,17	0,71	
Insumo	00004302	SINAPI	PARAFUSO ZINCADO ROSCA SOBERBA, CABECA SEXTAVADA, 5/16" X 250 MM, PARA FIXACAO DE TELHA EM MADEIRA	Material	UN	4,2000000	2,60	10,92	
				MO sem LS =>	1,92	LS =>	0,00	MO com LS =>	1,92
				Valor do BDI =>	24,25			Valor com BDI =>	124,36
						Quant. =>	58,00	Preço Total =>	7.212,88

2.6.4									
2.6.4	Código	Banco	Descrição	Tipo	Und	Quant.	Valor Unit	Total	
Composição	94229	SINAPI	CALHA EM CHAPA DE AÇO GALVANIZADO NÚMERO 24, DESENVOLVIMENTO DE 100 CM, INCLUSO TRANSPORTE VERTICAL. AF_07/2019	Telhamento para Cobertura	M	1,0000000	150,29	150,29	
Composição Auxiliar	88316	SINAPI	SERVEANTE COM ENCARGOS COMPLEMENTARES	Livro SINAPI: Cálculos e Parâmetros	H	0,6330000	24,08	15,24	
Composição Auxiliar	88323	SINAPI	TELHADISTA COM ENCARGOS COMPLEMENTARES	Livro SINAPI: Cálculos e Parâmetros	H	0,5390000	29,13	15,70	
Composição Auxiliar	93282	SINAPI	GUINCHO ELÉTRICO DE COLUNA, CAPACIDADE 400 KG, COM MOTO FREIO, MOTOR TRIFÁSICO DE 1,25 CV - CHI DIURNO. AF_03/2016	Custos Horários Produtivo e Improdutivo dos Equipamentos	CHI	0,0183000	23,15	0,42	
Composição Auxiliar	93281	SINAPI	GUINCHO ELÉTRICO DE COLUNA, CAPACIDADE 400 KG, COM MOTO FREIO, MOTOR TRIFÁSICO DE 1,25 CV - CHP DIURNO. AF_03/2016	Custos Horários Produtivo e Improdutivo dos Equipamentos	CHP	0,0132000	24,25	0,32	
Insumo	00005061	SINAPI	PREGO DE ACO POLIDO COM CABECA 18 X 27 (2 1/2 X 10)	Material	KG	0,0250000	16,36	0,40	
Insumo	00005104	SINAPI	REBITE DE REPUXO EM ALUMINIO VAZADO, DIAMETRO 3,2 X 8 MM DE COMPRIMENTO (1KG = 1025 UNIDADES)	Material	KG	0,0049000	69,42	0,34	
Insumo	00040784	SINAPI	CALHA QUADRADA DE CHAPA DE AÇO GALVANIZADA NUM 24, CORTE 100 CM	Material	M	1,0500000	81,75	85,83	
Insumo	00000142	SINAPI	SELANTE ELÁSTICO MONOCOMPONENTE A BASE DE POLIURETANO (PU) PARA JUNTAS DIVERSAS	Material	310ML	0,1610000	35,87	5,77	
Insumo	00013388	SINAPI	SOLDA EM BARRA DE ESTANHO-CHUMBO 50/50	Material	KG	0,1800000	145,99	26,27	
				MO sem LS =>	23,52	LS =>	0,00	MO com LS =>	23,52
				Valor do BDI =>	36,41			Valor com BDI =>	186,70

Quant. => 28,13 Preço Total => 5.251,87

2.6.5	Código	Banco	Descrição	Tipo	Und	Quant.	Valor Unit	Total	
Composição	97650	SINAPI	REMOÇÃO DE TRAMA DE MADEIRA PARA COBERTURA, DE FORMA MANUAL, SEM REAPROVEITAMENTO. AF_09/2023	Demolições e Remoções	m²	1,0000000	8,54	8,54	
Composição Auxiliar	88316	SINAPI	SERVEANTE COM ENCARGOS COMPLEMENTARES	Livro SINAPI: Cálculos e Parâmetros	H	0,2487000	24,08	5,98	
Composição Auxiliar	88323	SINAPI	TELHADISTA COM ENCARGOS COMPLEMENTARES	Livro SINAPI: Cálculos e Parâmetros	H	0,0879000	29,13	2,56	
				MO sem LS =>	6,25	LS =>	0,00	MO com LS =>	6,25
				Valor do BDI =>	2,06			Valor com BDI =>	10,60
				<b>Quant. =&gt;</b>		<b>348,3654</b>	<b>Preço Total =&gt;</b>	<b>3.692,67</b>	

2.6.6	Código	Banco	Descrição	Tipo	Und	Quant.	Valor Unit	Total	
Composição	92544	SINAPI	TRAMA DE MADEIRA COMPOSTA POR TERÇAS PARA TELHADOS DE ATÉ 2 ÁGUAS PARA TELHA ESTRUTURAL DE FIBROCIMENTO, INCLUSO TRANSPORTE VERTICAL. AF_07/2019	Estrutura e Trama para Cobertura	m²	1,0000000	20,19	20,19	
Composição Auxiliar	93281	SINAPI	GUINCHO ELÉTRICO DE COLUNA, CAPACIDADE 400 KG, COM MOTO FREIO, MOTOR TRIFÁSICO DE 1,25 CV - CHP DIURNO. AF_03/2016	Custos Horários Produtivo e Improdutivo dos Equipamentos	CHP	0,0030000	24,25	0,07	
Composição Auxiliar	88239	SINAPI	AJUDANTE DE CARPINEIRO COM ENCARGOS COMPLEMENTARES	Livro SINAPI: Cálculos e Parâmetros	H	0,0480000	24,88	1,19	
Composição Auxiliar	93282	SINAPI	GUINCHO ELÉTRICO DE COLUNA, CAPACIDADE 400 KG, COM MOTO FREIO, MOTOR TRIFÁSICO DE 1,25 CV - CHI DIURNO. AF_03/2016	Custos Horários Produtivo e Improdutivo dos Equipamentos	CHI	0,0041000	23,15	0,09	
Composição Auxiliar	88262	SINAPI	CARPINEIRO DE FORMAS COM ENCARGOS COMPLEMENTARES	Livro SINAPI: Cálculos e Parâmetros	H	0,0990000	29,41	2,91	
Insumo	00040568	SINAPI	PREGO DE ACO POLIDO COM CABECA 22 X 48 (4 1/4 X 5)	Material	KG	0,0200000	16,76	0,33	
Insumo	00004472	SINAPI	VIGA NAO APARELHADA *6 X 16* CM, EM MACARANDUBA/MASSARANDUBA, ANGELIM OU EQUIVALENTE DA REGIAO - BRUTA	Material	M	0,4060000	38,44	15,60	
				MO sem LS =>	3,22	LS =>	0,00	MO com LS =>	3,22
				Valor do BDI =>	4,89			Valor com BDI =>	25,08
				<b>Quant. =&gt;</b>		<b>348,3654</b>	<b>Preço Total =&gt;</b>	<b>8.737,00</b>	

2.6.7	Código	Banco	Descrição	Tipo	Und	Quant.	Valor Unit	Total	
Composição	96555	SINAPI	CONCRETAGEM DE BLOCO DE COROAMENTO OU VIGA BALDRAME, FCK 30 MPA, COM USO DE JERICA - LANÇAMENTO, ADENSAMENTO E ACABAMENTO. AF_01/2024	Fundações Rasas (Blocos, Sapatas, Vigas Baldrame)	m³	1,0000000	735,39	735,39	
Composição Auxiliar	88309	SINAPI	PEDREIRO COM ENCARGOS COMPLEMENTARES	Livro SINAPI: Cálculos e Parâmetros	H	2,4250000	29,85	72,38	
Composição Auxiliar	90586	SINAPI	VIBRADOR DE IMERSÃO, DIÂMETRO DE PONTEIRA 45MM, MOTOR ELÉTRICO TRIFÁSICO POTÊNCIA DE 2 CV - CHP DIURNO. AF_06/2015	Custos Horários Produtivo e Improdutivo dos Equipamentos	CHP	0,3400000	1,40	0,47	
Composição Auxiliar	94972	SINAPI	CONCRETO FCK = 30MPA, TRAÇO 1:2,1:2,5 (EM MASSA SECA DE CIMENTO/ AREIA MÉDIA/ BRITA 1) - PREPARO MECÂNICO COM BETONEIRA 600 L. AF_05/2021	Produção de Concreto	m³	1,1600000	510,83	592,56	
Composição Auxiliar	88316	SINAPI	SERVEANTE COM ENCARGOS COMPLEMENTARES	Livro SINAPI: Cálculos e Parâmetros	H	2,8820000	24,08	69,39	
Composição Auxiliar	90587	SINAPI	VIBRADOR DE IMERSÃO, DIÂMETRO DE PONTEIRA 45MM, MOTOR ELÉTRICO TRIFÁSICO POTÊNCIA DE 2 CV - CHI DIURNO. AF_06/2015	Custos Horários Produtivo e Improdutivo dos Equipamentos	CHI	1,1010000	0,54	0,59	
				MO sem LS =>	168,74	LS =>	0,00	MO com LS =>	168,74
				Valor do BDI =>	178,18			Valor com BDI =>	913,57
				<b>Quant. =&gt;</b>		<b>0,54</b>	<b>Preço Total =&gt;</b>	<b>493,32</b>	

2.6.8	Código	Banco	Descrição	Tipo	Und	Quant.	Valor Unit	Total	
Composição	96523	SINAPI	ESCAVAÇÃO MANUAL PARA BLOÇO DE COROAMENTO OU SAPATA (INCLUINDO ESCAVAÇÃO PARA COLOCAÇÃO DE FORMAS). AF_01/2024	Fundações Rasas (Blocos, Sapatas, Vigas Baldrame)	m³	1,0000000	104,10	104,10	
Composição Auxiliar	88316	SINAPI	SERVEANTE COM ENCARGOS COMPLEMENTARES	Livro SINAPI: Cálculos e Parâmetros	H	3,1260000	24,08	75,27	
Composição Auxiliar	88309	SINAPI	PEDREIRO COM ENCARGOS COMPLEMENTARES	Livro SINAPI: Cálculos e Parâmetros	H	0,9660000	29,85	28,83	
				MO sem LS =>	76,03	LS =>	0,00	MO com LS =>	76,03
				Valor do BDI =>	25,22			Valor com BDI =>	129,32
				<b>Quant. =&gt;</b>		<b>0,567</b>	<b>Preço Total =&gt;</b>	<b>73,32</b>	

2.6.9	Código	Banco	Descrição	Tipo	Und	Quant.	Valor Unit	Total
Composição	DD 08	Próprio	Copia da SINAPI (100786) - PILAR METÁLICO PERFIL LAMINADO OU SOLDADO EM AÇO ESTRUTURAL, COM CONEXÕES SOLDADAS, INCLUSOS MÃO DE OBRA, TRANSPORTE E IÇAMENTO UTILIZANDO GUINDASTE - FORNECIMENTO E INSTALAÇÃO. AF_01/2020_PA	FUES - FUNDAÇÕES E ESTRUTURAS	KG	1,0000000	14,07	14,07
Composição Auxiliar	93287	SINAPI	GUINDASTE HIDRÁULICO AUTOPROPULIDO, COM LANÇA TELESCÓPICA 40 M, CAPACIDADE MÁXIMA 60 T, POTÊNCIA 260 KW - CHP DIURNO. AF_03/2016	Custos Horários Produtivo e Improdutivo dos Equipamentos	CHP	0,0015100	354,97	0,53
Composição Auxiliar	88278	SINAPI	MONTADOR DE ESTRUTURA METÁLICA COM ENCARGOS COMPLEMENTARES	Livro SINAPI: Cálculos e Parâmetros	H	0,0050000	22,41	0,11
Composição Auxiliar	100716	SINAPI	JATEAMENTO ABRASIVO COM GRANALHA DE AÇO EM PERFIL METÁLICO EM FÁBRICA. AF_01/2020	Pintura em Superfícies Metálicas	m²	0,0227000	24,37	0,55
Composição Auxiliar	88240	SINAPI	AJUDANTE DE ESTRUTURA METÁLICA COM ENCARGOS COMPLEMENTARES	Livro SINAPI: Cálculos e Parâmetros	H	0,0013000	23,85	0,03
Composição Auxiliar	93288	SINAPI	GUINDASTE HIDRÁULICO AUTOPROPULIDO, COM LANÇA TELESCÓPICA 40 M, CAPACIDADE MÁXIMA 60 T, POTÊNCIA 260 KW - CHI DIURNO. AF_03/2016	Custos Horários Produtivo e Improdutivo dos Equipamentos	CHI	0,0014000	181,80	0,25
Composição Auxiliar	100719	SINAPI	PINTURA COM TINTA ALQUÍDICA DE FUNDO (TIPO ZARCÃO) PULVERIZADA SOBRE PERFIL METÁLICO EXECUTADO EM FÁBRICA (POR DEMÃO). AF_01/2020_PE	Pintura em Superfícies Metálicas	m²	0,0227000	13,63	0,30
Composição Auxiliar	88317	SINAPI	SOLDADOR COM ENCARGOS COMPLEMENTARES	Livro SINAPI: Cálculos e Parâmetros	H	0,0283000	30,57	0,86
Insumo	00001333	SINAPI	CHAPA DE ACO GROSSA, ASTM A36, E = 1/2" (12,70 MM) 99,59 KG/M2	Material	KG	0,0600050	8,11	0,48
Insumo	00010997	SINAPI	ELETRODO REVESTIDO AWS - E7018, DIAMETRO IGUAL A 4,00 MM	Material	KG	0,0017000	30,00	0,05

Insumo	00043082	SINAPI	PERFIL "I" OU "W" EM AÇO LAMINADO, QUAISQUER DIMENSOES	Material	KG	1,0910000	10,00	10,91	
				MO sem LS =>	0,90	LS =>	0,00	MO com LS =>	0,90
				Valor do BDI =>	3,40			Valor com BDI =>	17,47
						<b>Quant. =&gt;</b>	<b>600,00</b>	<b>Preço Total =&gt;</b>	<b>10.482,00</b>

2.6.10	Código	Banco	Descrição	Tipo	Und	Quant.	Valor Unit	Total	
Composição	DD 09	Próprio	Cópia da SINAPI (100764) - VIGA METÁLICA EM PERFIL LAMINADO OU SOLDADO EM AÇO ESTRUTURAL, COM CONEXÕES SOLDADAS, INCLUSO MÃO DE OBRA, TRANSPORTE E IÇAMENTO UTILIZANDO GUINDASTE - FORNECIMENTO E INSTALAÇÃO. AF_01/2020_PA	FUES - FUNDAÇÕES E ESTRUTURAS	KG	1,0000000	15,56	15,56	
Composição Auxiliar	93288	SINAPI	GUINDASTE HIDRÁULICO AUTOPROPULIDO, COM LANÇA TELESCÓPICA 40 M, CAPACIDADE MÁXIMA 60 T, POTÊNCIA 260 KW - CHI DIURNO. AF_03/2016	Custos Horários Produtivo e Improdutivo dos Equipamentos	CHI	0,0036703	181,80	0,66	
Composição Auxiliar	100716	SINAPI	JATEAMENTO ABRASIVO COM GRANALHA DE AÇO EM PERFIL METÁLICO EM FÁBRICA. AF_01/2020	Pintura em Superfícies Metálicas	m²	0,0358424	24,37	0,87	
Composição Auxiliar	88317	SINAPI	SOLDADOR COM ENCARGOS COMPLEMENTARES	Livro SINAPI: Cálculos e Parâmetros	H	0,0181000	30,57	0,55	
Composição Auxiliar	93287	SINAPI	GUINDASTE HIDRÁULICO AUTOPROPULIDO, COM LANÇA TELESCÓPICA 40 M, CAPACIDADE MÁXIMA 60 T, POTÊNCIA 260 KW - CHP DIURNO. AF_03/2016	Custos Horários Produtivo e Improdutivo dos Equipamentos	CHP	0,0039667	354,97	1,40	
Composição Auxiliar	100719	SINAPI	PINTURA COM TINTA ALQUÍDICA DE FUNDO (TIPO ZARCÃO) PULVERIZADA SOBRE PERFIL METÁLICO EXECUTADO EM FÁBRICA (POR DEMÃO). AF_01/2020_PE	Pintura em Superfícies Metálicas	m²	0,0358424	13,63	0,48	
Composição Auxiliar	88240	SINAPI	AJUDANTE DE ESTRUTURA METÁLICA COM ENCARGOS COMPLEMENTARES	Livro SINAPI: Cálculos e Parâmetros	H	0,0044000	23,85	0,10	
Composição Auxiliar	88278	SINAPI	MONTADOR DE ESTRUTURA METÁLICA COM ENCARGOS COMPLEMENTARES	Livro SINAPI: Cálculos e Parâmetros	H	0,0140000	22,41	0,31	
Insumo	00004777	SINAPI	CANTONEIRA AÇO ABAS IGUAIS (QUALQUER BITOLA), ESPESSURA ENTRE 1/8" E 1/4"	Material	KG	0,0305480	8,02	0,24	
Insumo	00010997	SINAPI	ELETRODO REVESTIDO AWS - E7018, DIAMETRO IGUAL A 4,00 MM	Material	KG	0,0015000	30,00	0,04	
Insumo	00043082	SINAPI	PERFIL "I" OU "W" EM AÇO LAMINADO, QUAISQUER DIMENSOES	Material	KG	1,0910000	10,00	10,91	
				MO sem LS =>	1,05	LS =>	0,00	MO com LS =>	1,05
				Valor do BDI =>	3,77			Valor com BDI =>	19,33
						<b>Quant. =&gt;</b>	<b>1.868,60</b>	<b>Preço Total =&gt;</b>	<b>36.120,03</b>

2.6.11	Código	Banco	Descrição	Tipo	Und	Quant.	Valor Unit	Total	
Composição	102233	SINAPI	PINTURA IMUNIZANTE PARA MADEIRA, 1 DEMÃO. AF_01/2021	Pintura em Madeira	m²	1,0000000	12,25	12,25	
Composição Auxiliar	88310	SINAPI	PINTOR COM ENCARGOS COMPLEMENTARES	Livro SINAPI: Cálculos e Parâmetros	H	0,2265000	31,52	7,13	
Insumo	00007340	SINAPI	IMUNIZANTE PARA MADEIRA, INCOLOR	Material	L	0,1629000	31,46	5,12	
				MO sem LS =>	5,15	LS =>	0,00	MO com LS =>	5,15
				Valor do BDI =>	2,96			Valor com BDI =>	15,21
						<b>Quant. =&gt;</b>	<b>313,75</b>	<b>Preço Total =&gt;</b>	<b>4.772,13</b>

2.7	Código	Banco	Descrição	Tipo	Und	Quant.	Valor Unit	Total	
2.7			PINTURA					39.839,65	
2.7.1			EXTERNA					18.336,78	
2.7.1.1	Código	Banco	Descrição	Tipo	Und	Quant.	Valor Unit	Total	
Composição	104642	SINAPI	PINTURA LÁTEX ACRÍLICA STANDARD, APLICAÇÃO MANUAL EM PAREDES, DUAS DEMÃOS. AF_04/2023	Pintura Interna	m²	1,0000000	12,19	12,19	
Composição Auxiliar	88310	SINAPI	PINTOR COM ENCARGOS COMPLEMENTARES	Livro SINAPI: Cálculos e Parâmetros	H	0,1631000	31,52	5,14	
Composição Auxiliar	88316	SINAPI	SERVEANTE COM ENCARGOS COMPLEMENTARES	Livro SINAPI: Cálculos e Parâmetros	H	0,0544000	24,08	1,30	
Insumo	00035692	SINAPI	TINTA LATEX ACRILICA STANDARD, COR BRANCA	Material	L	0,2367000	24,33	5,75	
				MO sem LS =>	4,64	LS =>	0,00	MO com LS =>	4,64
				Valor do BDI =>	2,95			Valor com BDI =>	15,14
						<b>Quant. =&gt;</b>	<b>891,00</b>	<b>Preço Total =&gt;</b>	<b>13.489,74</b>

2.7.1.2	Código	Banco	Descrição	Tipo	Und	Quant.	Valor Unit	Total	
Composição	88485	SINAPI	FUNDO SELADOR ACRÍLICO, APLICAÇÃO MANUAL EM PAREDE, UMA DEMÃO. AF_04/2023	Pintura Interna	m²	1,0000000	4,38	4,38	
Composição Auxiliar	88310	SINAPI	PINTOR COM ENCARGOS COMPLEMENTARES	Livro SINAPI: Cálculos e Parâmetros	H	0,0666000	31,52	2,09	
Composição Auxiliar	88316	SINAPI	SERVEANTE COM ENCARGOS COMPLEMENTARES	Livro SINAPI: Cálculos e Parâmetros	H	0,0222000	24,08	0,53	
Insumo	00006085	SINAPI	SELADOR ACRILICO OPACO PREMIUM INTERIOR/EXTERIOR	Material	L	0,1666000	10,57	1,76	
				MO sem LS =>	1,89	LS =>	0,00	MO com LS =>	1,89
				Valor do BDI =>	1,06			Valor com BDI =>	5,44
						<b>Quant. =&gt;</b>	<b>891,00</b>	<b>Preço Total =&gt;</b>	<b>4.847,04</b>

2.7.2	Código	Banco	Descrição	Tipo	Und	Quant.	Valor Unit	Total	
2.7.2			INTERNA					11.231,67	
2.7.2.1	Código	Banco	Descrição	Tipo	Und	Quant.	Valor Unit	Total	
Composição	104641	SINAPI	PINTURA LÁTEX ACRÍLICA ECONÔMICA, APLICAÇÃO MANUAL EM PAREDES, DUAS DEMÃOS. AF_04/2023	Pintura Interna	m²	1,0000000	10,59	10,59	
Composição Auxiliar	88316	SINAPI	SERVEANTE COM ENCARGOS COMPLEMENTARES	Livro SINAPI: Cálculos e Parâmetros	H	0,0544000	24,08	1,30	
Composição Auxiliar	88310	SINAPI	PINTOR COM ENCARGOS COMPLEMENTARES	Livro SINAPI: Cálculos e Parâmetros	H	0,1631000	31,52	5,14	
Insumo	00035693	SINAPI	TINTA LATEX ACRILICA ECONOMICA, COR BRANCA	Material	L	0,2678000	15,51	4,15	
				MO sem LS =>	4,64	LS =>	0,00	MO com LS =>	4,64
				Valor do BDI =>	2,56			Valor com BDI =>	13,15
						<b>Quant. =&gt;</b>	<b>854,12</b>	<b>Preço Total =&gt;</b>	<b>11.231,67</b>

2.7.3	Código	Banco	Descrição	Tipo	Und	Quant.	Valor Unit	Total
2.7.3			ESQUADRIAS DE MADEIRA					5.419,70

2.7.3.1	Código	Banco	Descrição	Tipo	Und	Quant.	Valor Unit	Total		
Composição	102223	SINAPI	PINTURA VERNIZ (INCOLOR) ALQUÍDICO EM MADEIRA, USO INTERNO E EXTERNO, 3 DEMÃOS. AF_01/2021	Pintura em Madeira	m²	1,0000000	33,56	33,56		
Composição Auxiliar	88310	SINAPI	PINTOR COM ENCARGOS COMPLEMENTARES	Livro SINAPI: Cálculos e Parâmetros	H	0,7076000	31,52	22,30		
Insumo	00005318	SINAPI	DILUENTE AGUARRAS	Material	L	0,0406000	30,51	1,23		
Insumo	00010481	SINAPI	VERNIZ MARÍTIMO PREMIUM PARA MADEIRA, COM FILTRO SOLAR, BRILHANTE, USO INTERNO E EXTERNO	Material	L	0,2706000	37,10	10,03		
					MO sem LS =>	16,11	LS =>	0,00	MO com LS =>	16,11
					Valor do BDI =>	8,13			Valor com BDI =>	41,69
						<b>Quant. =&gt;</b>	<b>122,535</b>	<b>Preço Total =&gt;</b>	<b>5.108,48</b>	

2.7.3.2	Código	Banco	Descrição	Tipo	Und	Quant.	Valor Unit	Total		
Composição	102193	SINAPI	LIXAMENTO DE MADEIRA PARA APLICAÇÃO DE FUNDO OU PINTURA. AF_01/2021	Pintura em Madeira	m²	1,0000000	2,05	2,05		
Composição Auxiliar	88310	SINAPI	PINTOR COM ENCARGOS COMPLEMENTARES	Livro SINAPI: Cálculos e Parâmetros	H	0,0541000	31,52	1,70		
Insumo	00003767	SINAPI	LIXA EM FOLHA PARA PAREDE OU MADEIRA, NUMERO 120, COR VERMELHA	Material	UN	0,4000000	0,88	0,35		
					MO sem LS =>	1,23	LS =>	0,00	MO com LS =>	1,23
					Valor do BDI =>	0,49			Valor com BDI =>	2,54
						<b>Quant. =&gt;</b>	<b>122,53</b>	<b>Preço Total =&gt;</b>	<b>311,22</b>	

2.7.4	ESQUADRIAS DE FERRO							4.851,50		
2.7.4.1	Código	Banco	Descrição	Tipo	Und	Quant.	Valor Unit	Total		
Composição	100760	SINAPI	PINTURA COM TINTA ALQUÍDICA DE ACABAMENTO (ESMALTE SINTÉTICO BRILHANTE) APLICADA A ROLO OU PINCEL SOBRE SUPERFÍCIES METÁLICAS (EXCETO PERFIL) EXECUTADO EM OBRA (02 DEMÃOS). AF_01/2020	Pintura em Superfícies Metálicas	m²	1,0000000	55,74	55,74		
Composição Auxiliar	88310	SINAPI	PINTOR COM ENCARGOS COMPLEMENTARES	Livro SINAPI: Cálculos e Parâmetros	H	1,3559000	31,52	42,73		
Insumo	00005318	SINAPI	DILUENTE AGUARRAS	Material	L	0,0255000	30,51	0,77		
Insumo	00007292	SINAPI	TINTA ESMALTE SINTETICO PREMIUM BRILHANTE	Material	L	0,2549000	48,03	12,24		
					MO sem LS =>	30,88	LS =>	0,00	MO com LS =>	30,88
					Valor do BDI =>	13,50			Valor com BDI =>	69,24
						<b>Quant. =&gt;</b>	<b>70,068</b>	<b>Preço Total =&gt;</b>	<b>4.851,50</b>	

2.8	ESQUADRIAS							18.949,55		
2.8.1	Código	Banco	Descrição	Tipo	Und	Quant.	Valor Unit	Total		
Composição	90821	SINAPI	PORTA DE MADEIRA PARA PINTURA, SEMI-OCA (LEVE OU MÉDIA), 70X210CM, ESPESSURA DE 3,5CM, INCLUSO DOBRADIÇAS - FORNECIMENTO E INSTALAÇÃO. AF_12/2019	Esquadrias - Portas	UN	1,0000000	352,53	352,53		
Composição Auxiliar	88261	SINAPI	CARPINTEIRO DE ESQUADRIA COM ENCARGOS COMPLEMENTARES	Livro SINAPI: Cálculos e Parâmetros	H	1,4140000	28,40	40,15		
Composição Auxiliar	88316	SINAPI	SERVEENTE COM ENCARGOS COMPLEMENTARES	Livro SINAPI: Cálculos e Parâmetros	H	0,7070000	24,08	17,02		
Insumo	00002432	SINAPI	DOBRADICA EM ACO/FERRO, 3 1/2" X 3", E= 1,9 A 2 MM, COM ANEL, CROMADO OU ZINCADO, TAMPÁ BOLA, COM PARAFUSOS	Material	UN	3,0000000	38,80	116,40		
Insumo	00010554	SINAPI	PORTA DE MADEIRA, FOLHA MÉDIA (NBR 15930) DE 700 X 2100 MM, DE 35 MM A 40 MM DE ESPESSURA, NÚCLEO SEMI-SÓLIDO (SARRAFEADO), CAPA LISA EM HDF, ACABAMENTO EM PRIMER PARA PINTURA	Material	UN	1,0000000	177,97	177,97		
Insumo	00011055	SINAPI	PARAFUSO ROSCA SOBERBA ZINCADO CABECA CHATA FENDA SIMPLES 3,5 X 25 MM (1")	Material	UN	19,8000000	0,05	0,99		
					MO sem LS =>	42,84	LS =>	0,00	MO com LS =>	42,84
					Valor do BDI =>	85,41			Valor com BDI =>	437,94
						<b>Quant. =&gt;</b>	<b>6,00</b>	<b>Preço Total =&gt;</b>	<b>2.627,64</b>	

2.8.2	Código	Banco	Descrição	Tipo	Und	Quant.	Valor Unit	Total		
Composição	90822	SINAPI	PORTA DE MADEIRA PARA PINTURA, SEMI-OCA (LEVE OU MÉDIA), 80X210CM, ESPESSURA DE 3,5CM, INCLUSO DOBRADIÇAS - FORNECIMENTO E INSTALAÇÃO. AF_12/2019	Esquadrias - Portas	UN	1,0000000	373,98	373,98		
Composição Auxiliar	88261	SINAPI	CARPINTEIRO DE ESQUADRIA COM ENCARGOS COMPLEMENTARES	Livro SINAPI: Cálculos e Parâmetros	H	1,5460000	28,40	43,90		
Composição Auxiliar	88316	SINAPI	SERVEENTE COM ENCARGOS COMPLEMENTARES	Livro SINAPI: Cálculos e Parâmetros	H	0,7730000	24,08	18,61		
Insumo	00002432	SINAPI	DOBRADICA EM ACO/FERRO, 3 1/2" X 3", E= 1,9 A 2 MM, COM ANEL, CROMADO OU ZINCADO, TAMPÁ BOLA, COM PARAFUSOS	Material	UN	3,0000000	38,80	116,40		
Insumo	00010555	SINAPI	PORTA DE MADEIRA, FOLHA MÉDIA (NBR 15930) DE 800 X 2100 MM, DE 35 MM A 40 MM DE ESPESSURA, NÚCLEO SEMI-SÓLIDO (SARRAFEADO), CAPA LISA EM HDF, ACABAMENTO EM PRIMER PARA PINTURA	Material	UN	1,0000000	194,08	194,08		
Insumo	00011055	SINAPI	PARAFUSO ROSCA SOBERBA ZINCADO CABECA CHATA FENDA SIMPLES 3,5 X 25 MM (1")	Material	UN	19,8000000	0,05	0,99		
					MO sem LS =>	46,85	LS =>	0,00	MO com LS =>	46,85
					Valor do BDI =>	90,61			Valor com BDI =>	464,59
						<b>Quant. =&gt;</b>	<b>12,00</b>	<b>Preço Total =&gt;</b>	<b>5.575,08</b>	

2.8.3	Código	Banco	Descrição	Tipo	Und	Quant.	Valor Unit	Total
Composição	90806	SINAPI	BATENTE PARA PORTA DE MADEIRA, FIXAÇÃO COM ARGAMASSA, PADRÃO MÉDIO - FORNECIMENTO E INSTALAÇÃO. AF_12/2019	Esquadrias - Portas	UN	1,0000000	411,43	411,43
Composição Auxiliar	90801	SINAPI	BATENTE PARA PORTA DE MADEIRA, PADRÃO MÉDIO - FORNECIMENTO E MONTAGEM. AF_12/2019	Esquadrias - Portas	UN	1,0000000	311,14	311,14
Composição Auxiliar	88261	SINAPI	CARPINTEIRO DE ESQUADRIA COM ENCARGOS COMPLEMENTARES	Livro SINAPI: Cálculos e Parâmetros	H	0,5520000	28,40	15,67
Composição Auxiliar	88316	SINAPI	SERVEENTE COM ENCARGOS COMPLEMENTARES	Livro SINAPI: Cálculos e Parâmetros	H	0,9570000	24,08	23,04
Composição Auxiliar	88309	SINAPI	PEDREIRO COM ENCARGOS COMPLEMENTARES	Livro SINAPI: Cálculos e Parâmetros	H	1,3620000	29,85	40,65

Composição Auxiliar	88629	SINAPI	ARGAMASSA TRAÇO 1:3 (EM VOLUME DE CIMENTO E AREIA MÉDIA ÚMIDA), PREPARO MANUAL. AF_08/2019	Argamassas	m³	0,0223000	691,02	15,40	
Insumo	00007319	SINAPI	TINTA ASFALTICA IMPERMEABILIZANTE DISPERSA EM AGUA, PARA MATERIAIS CIMENTICIOS	Material	L	0,1671000	13,25	2,21	
Insumo	00039027	SINAPI	PREGO DE ACO POLIDO COM CABECA 19 X 36 (3 1/4 X 9)	Material	KG	0,2000000	16,62	3,32	
				MO sem LS =>	145,80	LS =>	0,00	MO com LS =>	145,80
				Valor do BDI =>	99,68			Valor com BDI =>	511,11
						<b>Quant. =&gt;</b>	<b>12,00</b>	<b>Preço Total =&gt;</b>	<b>6.133,32</b>

2.8.4	Código	Banco	Descrição	Tipo	Und	Quant.	Valor Unit	Total	
Composição	91304	SINAPI	FECHADURA DE EMBUTIR COM CILINDRO, EXTERNA, COMPLETA, ACABAMENTO PADRÃO POPULAR, INCLUSO EXECUÇÃO DE FURO - FORNECIMENTO E INSTALAÇÃO. AF_12/2019	Esquadrias - Portas	UN	1,0000000	119,90	119,90	
Composição Auxiliar	88316	SINAPI	SERVEANTE COM ENCARGOS COMPLEMENTARES	Livro SINAPI: Cálculos e Parâmetros	H	0,5010000	24,08	12,06	
Composição Auxiliar	88261	SINAPI	CARPINTEIRO DE ESQUADRIA COM ENCARGOS COMPLEMENTARES	Livro SINAPI: Cálculos e Parâmetros	H	1,0020000	28,40	28,45	
Insumo	00003080	SINAPI	FECHADURA ESPELHO PARA PORTA EXTERNA, EM ACO INOX (MAQUINA, TESTA E CONTRA-TESTA) E EM ZAMAC (MACANETA, LINGUETA E TRINCOS) COM ACABAMENTO CROMADO, MAQUINA DE 40 MM, INCLUINDO CHAVE TIPO CILINDRO	Material	CJ	1,0000000	79,39	79,39	
				MO sem LS =>	30,36	LS =>	0,00	MO com LS =>	30,36
				Valor do BDI =>	29,05			Valor com BDI =>	148,95
						<b>Quant. =&gt;</b>	<b>12,00</b>	<b>Preço Total =&gt;</b>	<b>1.787,40</b>

	Código	Banco	Descrição	Tipo	Und	Quant.	Valor Unit	Total	
Insumo	00003121	SINAPI	FERROLHO COM FECHO / TRINCO REDONDO, EM ACO GALVANIZADO / ZINCADO, DE SOBREPOR, COM COMPRIMENTO DE 5" E ESPESSURA MÍNIMA DA CHAPA DE 0,90 MM	Material	UN	1,0000000	6,78	6,78	
				MO sem LS =>	0,00	LS =>	0,00	MO com LS =>	0,00
				Valor do BDI =>				Valor com BDI =>	8,42
						<b>Quant. =&gt;</b>	<b>8,00</b>	<b>Preço Total =&gt;</b>	<b>67,36</b>

2.8.6	Código	Banco	Descrição	Tipo	Und	Quant.	Valor Unit	Total	
Composição	91341	SINAPI	PORTA EM ALUMÍNIO DE ABRIR TIPO VENEZIANA COM GUARNIÇÃO, FIXAÇÃO COM PARAFUSOS - FORNECIMENTO E INSTALAÇÃO. AF_12/2019	Esquadrias - Portas	m²	1,0000000	514,05	514,05	
Composição Auxiliar	88309	SINAPI	PEDREIRO COM ENCARGOS COMPLEMENTARES	Livro SINAPI: Cálculos e Parâmetros	H	0,3826000	29,85	11,42	
Composição Auxiliar	88316	SINAPI	SERVEANTE COM ENCARGOS COMPLEMENTARES	Livro SINAPI: Cálculos e Parâmetros	H	0,1910000	24,08	4,59	
Insumo	00000142	SINAPI	SELANTE ELASTICO MONOCOMPONENTE A BASE DE POLIURETANO (PU) PARA JUNTAS DIVERSAS	Material	310ML	0,8829000	35,87	31,66	
Insumo	00007568	SINAPI	BUCHA DE NYLON SEM ABA S10, COM PARAFUSO DE 6,10 X 65 MM EM ACO ZINCADO COM ROSCA SOBERBA, CABECA CHATA E FENDA PHILLIPS	Material	UN	4,8166000	0,98	4,72	
Insumo	00036888	SINAPI	GUARNICAO / MOLDURA / ARREMATÉ DE ACABAMENTO PARA ESQUADRIA, EM ALUMINIO PERFIL 25, ACABAMENTO ANODIZADO BRANCO OU BRILHANTE, PARA 1 FACE	Material	M	6,8504000	19,28	132,07	
Insumo	00039025	SINAPI	PORTA DE ABRIR, TIPO VENEZIANA, EM ALUMINIO, ACABAMENTO ANODIZADO NATURAL, 90 CM X 210 CM (LARGURA X ALTURA), SEM GUARNICAO/ALIZAR/VISTA	Material	UN	0,5473000	602,22	329,59	
				MO sem LS =>	12,05	LS =>	0,00	MO com LS =>	12,05
				Valor do BDI =>	124,55			Valor com BDI =>	638,60
						<b>Quant. =&gt;</b>	<b>4,32</b>	<b>Preço Total =&gt;</b>	<b>2.758,75</b>

2.9	Código	Banco	Descrição	Tipo	Und	Quant.	Valor Unit	Total	
								<b>3.543,79</b>	
2.9.1			<b>ELÉTRICA</b>						
Composição	100903	SINAPI	LÂMPADA TUBULAR LED DE 18/20 W, COM SOQUETE, BASE G13 - FORNECIMENTO E INSTALAÇÃO. AF_09/2024_PS	Iluminação Predial e Monitoramento	UN	1,0000000	36,19	36,19	
Composição Auxiliar	88247	SINAPI	AUXILIAR DE ELETRICISTA COM ENCARGOS COMPLEMENTARES	Livro SINAPI: Cálculos e Parâmetros	H	0,1250312	25,53	3,19	
Composição Auxiliar	88264	SINAPI	ELETRICISTA COM ENCARGOS COMPLEMENTARES	Livro SINAPI: Cálculos e Parâmetros	H	0,4001000	30,24	12,09	
Insumo	00039387	SINAPI	LAMPADA LED TUBULAR BIVOLT 18/20 W, BASE G13	Material	UN	1,0000000	13,23	13,23	
Insumo	00012295	SINAPI	SOQUETE DE BAQUELITE BASE E27, PARA LAMPADAS	Material	UN	2,0000000	3,84	7,68	
				MO sem LS =>	11,63	LS =>	0,00	MO com LS =>	11,63
				Valor do BDI =>	8,76			Valor com BDI =>	44,95
						<b>Quant. =&gt;</b>	<b>37,00</b>	<b>Preço Total =&gt;</b>	<b>1.663,15</b>

	Código	Banco	Descrição	Tipo	Und	Quant.	Valor Unit	Total	
Insumo	00039391	SINAPI	LUMINARIA LED REFLETOR RETANGULAR BIVOLT, LUZ BRANCA, 50 W	Material	UN	1,0000000	40,48	40,48	
				MO sem LS =>	0,00	LS =>	0,00	MO com LS =>	0,00
				Valor do BDI =>				Valor com BDI =>	50,29
						<b>Quant. =&gt;</b>	<b>8,00</b>	<b>Preço Total =&gt;</b>	<b>402,24</b>

2.9.3	Código	Banco	Descrição	Tipo	Und	Quant.	Valor Unit	Total	
Composição	91993	SINAPI	TOMADA ALTA DE EMBUTIR (1 MÓDULO), 2P+T 20 A, INCLUINDO SUPORTE E PLACA - FORNECIMENTO E INSTALAÇÃO. AF_03/2023	Instalações Elétricas - Eletrodutos Embutidos, Cabos, Caixas, Tomadas e Interruptores	UN	1,0000000	49,59	49,59	
Composição Auxiliar	91991	SINAPI	TOMADA ALTA DE EMBUTIR (1 MÓDULO), 2P+T 20 A, SEM SUPORTE E SEM PLACA - FORNECIMENTO E INSTALAÇÃO. AF_03/2023	Instalações Elétricas - Eletrodutos Embutidos, Cabos, Caixas, Tomadas e Interruptores	UN	1,0000000	38,18	38,18	
Composição Auxiliar	91946	SINAPI	SUPORTE PARAFUSADO COM PLACA DE ENCAIXE 4" X 2" MÉDIO (1,30 M DO PISO) PARA PONTO ELÉTRICO - FORNECIMENTO E INSTALAÇÃO. AF_03/2023	Instalações Elétricas - Eletrodutos Embutidos, Cabos, Caixas, Tomadas e Interruptores	UN	1,0000000	11,41	11,41	
				MO sem LS =>	26,71	LS =>	0,00	MO com LS =>	26,71
				Valor do BDI =>	12,01			Valor com BDI =>	61,60

Quant. => 24,00 Preço Total => 1.478,40

2.10								15.695,10	
2.10.1	Código	Banco	Descrição	Tipo	Und	Quant.	Valor Unit	Total	
Composição	100849	SINAPI	ASSENTO SANITÁRIO CONVENCIONAL - FORNECIMENTO E INSTALACAO. AF_01/2020	Louças e Metais	UN	1,0000000	33,03	33,03	
Composição Auxiliar	88316	SINAPI	SERVEANTE COM ENCARGOS COMPLEMENTARES	Livro SINAPI: Cálculos e Parâmetros	H	0,0484000	24,08	1,16	
Composição Auxiliar	88267	SINAPI	ENCANADOR OU BOMBEIRO HIDRÁULICO COM ENCARGOS COMPLEMENTARES	Livro SINAPI: Cálculos e Parâmetros	H	0,1536000	29,13	4,47	
Insumo	00000377	SINAPI	ASSENTO SANITARIO DE PLASTICO, TIPO CONVENCIONAL	Material	UN	1,0000000	27,40	27,40	
				MO sem LS =>	4,33	LS =>	0,00	MO com LS =>	4,33
				Valor do BDI =>	8,00			Valor com BDI =>	41,03
						<b>Quant. =&gt;</b>	<b>6,00</b>	<b>Preço Total =&gt;</b>	<b>246,18</b>

2.10.2									
2.10.2	Código	Banco	Descrição	Tipo	Und	Quant.	Valor Unit	Total	
Composição	100851	SINAPI	ASSENTO SANITÁRIO INFANTIL - FORNECIMENTO E INSTALACAO. AF_01/2020	Louças e Metais	UN	1,0000000	63,94	63,94	
Composição Auxiliar	88267	SINAPI	ENCANADOR OU BOMBEIRO HIDRÁULICO COM ENCARGOS COMPLEMENTARES	Livro SINAPI: Cálculos e Parâmetros	H	0,1536000	29,13	4,47	
Composição Auxiliar	88316	SINAPI	SERVEANTE COM ENCARGOS COMPLEMENTARES	Livro SINAPI: Cálculos e Parâmetros	H	0,0484000	24,08	1,16	
Insumo	00011761	SINAPI	ASSENTO VASO SANITARIO INFANTIL EM PLASTICO BRANCO	Material	UN	1,0000000	58,31	58,31	
				MO sem LS =>	4,33	LS =>	0,00	MO com LS =>	4,33
				Valor do BDI =>	15,49			Valor com BDI =>	79,43
						<b>Quant. =&gt;</b>	<b>2,00</b>	<b>Preço Total =&gt;</b>	<b>158,86</b>

2.10.3									
2.10.3	Código	Banco	Descrição	Tipo	Und	Quant.	Valor Unit	Total	
Composição	86883	SINAPI	SIFÃO DO TIPO FLEXÍVEL EM PVC 1 X 1.1/2 - FORNECIMENTO E INSTALAÇÃO. AF_01/2020	Louças e Metais	UN	1,0000000	10,96	10,96	
Composição Auxiliar	88267	SINAPI	ENCANADOR OU BOMBEIRO HIDRÁULICO COM ENCARGOS COMPLEMENTARES	Livro SINAPI: Cálculos e Parâmetros	H	0,0845000	29,13	2,46	
Composição Auxiliar	88316	SINAPI	SERVEANTE COM ENCARGOS COMPLEMENTARES	Livro SINAPI: Cálculos e Parâmetros	H	0,0266000	24,08	0,64	
Insumo	00044945	SINAPI	SIFAO / TUBO SIFONADO EXTENSIVEL/SANFONADO, UNIVERSAL/ SIMPLES, ENTRE *50 A 70* CM, DE PLASTICO BRANCO	Material	UN	1,0000000	7,75	7,75	
Insumo	00003146	SINAPI	FITA VEDA ROSCA, EM PTFE, ROLO DE 18 MM X 10 M (L X C)	Material	UN	0,0332000	3,45	0,11	
				MO sem LS =>	2,38	LS =>	0,00	MO com LS =>	2,38
				Valor do BDI =>	2,65			Valor com BDI =>	13,61
						<b>Quant. =&gt;</b>	<b>6,00</b>	<b>Preço Total =&gt;</b>	<b>81,66</b>

2.10.4									
2.10.4	Código	Banco	Descrição	Tipo	Und	Quant.	Valor Unit	Total	
Composição	104327	SINAPI	RALO SIFONADO REDONDO, PVC, DN 100 X 40 MM, JUNTA SOLDÁVEL, FORNECIDO E INSTALADO EM RAMAL DE DESCARGA OU EM RAMAL DE ESGOTO SANITÁRIO. AF_08/2022	Instalações Prediais de Esgoto - Caixas e Ralos	UN	1,0000000	17,18	17,18	
Composição Auxiliar	88267	SINAPI	ENCANADOR OU BOMBEIRO HIDRÁULICO COM ENCARGOS COMPLEMENTARES	Livro SINAPI: Cálculos e Parâmetros	H	0,1652000	29,13	4,81	
Composição Auxiliar	88248	SINAPI	AUXILIAR DE ENCANADOR OU BOMBEIRO HIDRÁULICO COM ENCARGOS COMPLEMENTARES	Livro SINAPI: Cálculos e Parâmetros	H	0,1652000	24,51	4,04	
Insumo	00000122	SINAPI	ADESIVO PLASTICO PARA PVC, FRASCO COM *850* GR	Material	UN	0,0049000	65,40	0,32	
Insumo	00011743	SINAPI	RALO SIFONADO REDONDO CONICO, PVC, 100 X 40 MM, COM GRELHA REDONDA BRANCA	Material	UN	1,0000000	7,40	7,40	
Insumo	00020083	SINAPI	SOLUCAO PREPARADORA / LIMPADORA PARA PVC, FRASCO COM 1000 CM3	Material	UN	0,0075000	74,09	0,55	
Insumo	00038383	SINAPI	LIXA D'AGUA EM FOLHA, COR PRETA, GRAO 100	Material	UN	0,0360000	1,84	0,06	
				MO sem LS =>	6,78	LS =>	0,00	MO com LS =>	6,78
				Valor do BDI =>	4,16			Valor com BDI =>	21,34
						<b>Quant. =&gt;</b>	<b>5,00</b>	<b>Preço Total =&gt;</b>	<b>106,70</b>

	Código	Banco	Descrição	Tipo	Und	Quant.	Valor Unit	Total	
Insumo	00044019	SINAPI	BACIA SANITARIA (VASO) COM CAIXA ACOPLADA, SIFAO OCULTO / CARENADO, DE LOUCA BRANCA (SEM ASSENTO) - PADRAO ALTO	Material	UN	1,0000000	530,29	530,29	
				MO sem LS =>	0,00	LS =>	0,00	MO com LS =>	0,00
				Valor do BDI =>				Valor com BDI =>	658,78
						<b>Quant. =&gt;</b>	<b>8,00</b>	<b>Preço Total =&gt;</b>	<b>5.270,16</b>

	Código	Banco	Descrição	Tipo	Und	Quant.	Valor Unit	Total	
Insumo	00011822	SINAPI	TORNEIRA PLASTICA DE MESA, BICA MOVEL, PARA COZINHA 1/2"	Material	UN	1,0000000	24,64	24,64	
				MO sem LS =>	0,00	LS =>	0,00	MO com LS =>	0,00
				Valor do BDI =>				Valor com BDI =>	30,61
						<b>Quant. =&gt;</b>	<b>5,00</b>	<b>Preço Total =&gt;</b>	<b>153,05</b>

2.10.7								
2.10.7	Código	Banco	Descrição	Tipo	Und	Quant.	Valor Unit	Total
Composição	100848	SINAPI	VASO SANITÁRIO INFANTIL LOUÇA BRANCA - FORNECIMENTO E INSTALACAO. AF_01/2020	Louças e Metais	UN	1,0000000	566,59	566,59
Composição Auxiliar	88316	SINAPI	SERVEANTE COM ENCARGOS COMPLEMENTARES	Livro SINAPI: Cálculos e Parâmetros	H	0,3495000	24,08	8,41
Composição Auxiliar	88267	SINAPI	ENCANADOR OU BOMBEIRO HIDRÁULICO COM ENCARGOS COMPLEMENTARES	Livro SINAPI: Cálculos e Parâmetros	H	0,4968000	29,13	14,47
Insumo	00004384	SINAPI	PARAFUSO NIQUELADO COM ACABAMENTO CROMADO PARA FIXAR PEÇA SANITARIA, INCLUI PORCA CEGA, ARRUELA E BUCHA DE NYLON TAMANHO S-10	Material	UN	2,0000000	35,12	70,24
Insumo	00037329	SINAPI	REJUNTE EPOXI, QUALQUER COR	Material	KG	0,0881000	123,67	10,89

Insumo	00011786	SINAPI	BACIA SANITARIA (VASO) INFANTIL, SIFONADO, DE LOUCA BRANCA, (SEM ASSENTO)	Material	UN	1,0000000	454,12	454,12		
Insumo	00006138	SINAPI	ANEL DE VEDACAO, PVC FLEXIVEL, 100 MM, PARA SAIDA DE BACIA / VASO SANITARIO	Material	UN	1,0000000	8,46	8,46		
				MO sem LS =>		17,37	LS =>	0,00	MO com LS =>	17,37
				Valor do BDI =>		137,28			Valor com BDI =>	703,87
							<b>Quant. =&gt;</b>	<b>2,00</b>	<b>Preço Total =&gt;</b>	<b>1.407,74</b>

2.10.8	Código	Banco	Descrição	Tipo	Und	Quant.	Valor Unit	Total		
Composição	86902	SINAPI	LAVATÓRIO LOUCA BRANCA COM COLUNA, *44 X 35,5* CM, PADRÃO POPULAR - FORNECIMENTO E INSTALAÇÃO. AF_01/2020	Louças e Metais	UN	1,0000000	365,31	365,31		
Composição Auxiliar	88267	SINAPI	ENCANADOR OU BOMBEIRO HIDRÁULICO COM ENCARGOS COMPLEMENTARES	Livro SINAPI: Cálculos e Parâmetros	H	0,8788000	29,13	25,59		
Composição Auxiliar	88316	SINAPI	SERVEnte COM ENCARGOS COMPLEMENTARES	Livro SINAPI: Cálculos e Parâmetros	H	0,4443000	24,08	10,69		
Insumo	00036794	SINAPI	LAVATORIO DE LOUCA BRANCA, COM COLUNA, DIMENSOES *44 X 35* CM (L X C)	Material	UN	1,0000000	163,33	163,33		
Insumo	00004351	SINAPI	PARAFUSO NIQUELADO 3 1/2" COM ACABAMENTO CROMADO PARA FIXAR PEÇA SANITARIA, INCLUI PORCA CEGA, ARRUELA E BUCHA DE NYLON TAMANHO S-8	Material	UN	6,0000000	26,04	156,24		
Insumo	00037329	SINAPI	REJUNTE EPOXI, QUALQUER COR	Material	KG	0,0765000	123,67	9,46		
				MO sem LS =>		27,73	LS =>	0,00	MO com LS =>	27,73
				Valor do BDI =>		88,51			Valor com BDI =>	453,82
							<b>Quant. =&gt;</b>	<b>2,00</b>	<b>Preço Total =&gt;</b>	<b>907,64</b>

2.10.9	Código	Banco	Descrição	Tipo	Und	Quant.	Valor Unit	Total		
Composição	94648	SINAPI	TUBO, PVC, SOLDÁVEL, DE 25MM, INSTALADO EM RESERVAÇÃO PREDIAL DE ÁGUA - FORNECIMENTO E INSTALAÇÃO. AF_04/2024	Instalações Hidráulicas - Reservação e Bombas de Recalque	M	1,0000000	6,76	6,76		
Composição Auxiliar	88267	SINAPI	ENCANADOR OU BOMBEIRO HIDRÁULICO COM ENCARGOS COMPLEMENTARES	Livro SINAPI: Cálculos e Parâmetros	H	0,0463000	29,13	1,34		
Composição Auxiliar	88248	SINAPI	AUXILIAR DE ENCANADOR OU BOMBEIRO HIDRÁULICO COM ENCARGOS COMPLEMENTARES	Livro SINAPI: Cálculos e Parâmetros	H	0,0463000	24,51	1,13		
Insumo	00009868	SINAPI	TUBO PVC, SOLDAVEL, DE 25 MM, AGUA FRIA (NBR-5648)	Material	M	1,0493000	4,09	4,29		
Insumo	00038383	SINAPI	LIXA D'AGUA EM FOLHA, COR PRETA, GRAO 100	Material	UN	0,0051000	1,84	0,01		
				MO sem LS =>		1,89	LS =>	0,00	MO com LS =>	1,89
				Valor do BDI =>		1,63			Valor com BDI =>	8,39
							<b>Quant. =&gt;</b>	<b>100,00</b>	<b>Preço Total =&gt;</b>	<b>839,00</b>

2.10.10	Código	Banco	Descrição	Tipo	Und	Quant.	Valor Unit	Total		
Composição	89712	SINAPI	TUBO PVC, SERIE NORMAL, ESGOTO PREDIAL, DN 50 MM, FORNECIDO E INSTALADO EM RAMAL DE DESCARGA OU RAMAL DE ESGOTO SANITÁRIO. AF_08/2022	Instalações Prediais de Esgoto - Tubos e Conexões	M	1,0000000	26,02	26,02		
Composição Auxiliar	88267	SINAPI	ENCANADOR OU BOMBEIRO HIDRÁULICO COM ENCARGOS COMPLEMENTARES	Livro SINAPI: Cálculos e Parâmetros	H	0,3182000	29,13	9,26		
Composição Auxiliar	88248	SINAPI	AUXILIAR DE ENCANADOR OU BOMBEIRO HIDRÁULICO COM ENCARGOS COMPLEMENTARES	Livro SINAPI: Cálculos e Parâmetros	H	0,3182000	24,51	7,79		
Insumo	00009838	SINAPI	TUBO PVC SERIE NORMAL, DN 50 MM, PARA ESGOTO PREDIAL (NBR 5688)	Material	M	1,0549000	8,48	8,94		
Insumo	00038383	SINAPI	LIXA D'AGUA EM FOLHA, COR PRETA, GRAO 100	Material	UN	0,0177000	1,84	0,03		
				MO sem LS =>		13,07	LS =>	0,00	MO com LS =>	13,07
				Valor do BDI =>		6,30			Valor com BDI =>	32,32
							<b>Quant. =&gt;</b>	<b>100,00</b>	<b>Preço Total =&gt;</b>	<b>3.232,00</b>

2.10.11	Código	Banco	Descrição	Tipo	Und	Quant.	Valor Unit	Total		
Composição	89848	SINAPI	TUBO PVC, SERIE NORMAL, ESGOTO PREDIAL, DN 100 MM, FORNECIDO E INSTALADO EM SUBCOLETOR AÉREO DE ESGOTO SANITÁRIO. AF_08/2022	Instalações Prediais de Esgoto - Tubos e Conexões	M	1,0000000	25,25	25,25		
Composição Auxiliar	88248	SINAPI	AUXILIAR DE ENCANADOR OU BOMBEIRO HIDRÁULICO COM ENCARGOS COMPLEMENTARES	Livro SINAPI: Cálculos e Parâmetros	H	0,2396000	24,51	5,87		
Composição Auxiliar	88267	SINAPI	ENCANADOR OU BOMBEIRO HIDRÁULICO COM ENCARGOS COMPLEMENTARES	Livro SINAPI: Cálculos e Parâmetros	H	0,2396000	29,13	6,97		
Insumo	00038383	SINAPI	LIXA D'AGUA EM FOLHA, COR PRETA, GRAO 100	Material	UN	0,0133000	1,84	0,02		
Insumo	00009836	SINAPI	TUBO PVC SERIE NORMAL, DN 100 MM, PARA ESGOTO PREDIAL (NBR 5688)	Material	M	1,0549000	11,75	12,39		
				MO sem LS =>		9,83	LS =>	0,00	MO com LS =>	9,83
				Valor do BDI =>		6,11			Valor com BDI =>	31,36
							<b>Quant. =&gt;</b>	<b>100,00</b>	<b>Preço Total =&gt;</b>	<b>3.136,00</b>

2.10.12	Código	Banco	Descrição	Tipo	Und	Quant.	Valor Unit	Total		
Composição	96804	SINAPI	KIT CHASSI PEX, PRÉ-FABRICADO, PARA ÁREA DE SERVIÇO COM TANQUE E MÁQUINA DE LAVAR ROUPA, INCLUSO QUADRO METÁLICO, TUBOS E CONEXÕES POR CRIMPAGEM - FORNECIMENTO E INSTALAÇÃO. AF_02/2023	Instalações Hidráulicas em PEX	UN	1,0000000	125,67	125,67		
Composição Auxiliar	88248	SINAPI	AUXILIAR DE ENCANADOR OU BOMBEIRO HIDRÁULICO COM ENCARGOS COMPLEMENTARES	Livro SINAPI: Cálculos e Parâmetros	H	0,5985000	24,51	14,66		
Composição Auxiliar	88267	SINAPI	ENCANADOR OU BOMBEIRO HIDRÁULICO COM ENCARGOS COMPLEMENTARES	Livro SINAPI: Cálculos e Parâmetros	H	0,8978000	29,13	26,15		
Insumo	00039356	SINAPI	KIT CHASSI TANQUE E MAQUINA LAVAR ROUPA, INSTAL. PEX, QUADRO METALICO C/ TRAVESSA C/ FURO P/ ESGOTO DN 50 MM, FURO LATERAL P/MAQUINA E FUIROS SUPERIORES P/AGUA, *344* X *442* MM (L X H), P/ CONEXAO COM CRIMPAGEM (CONJUNTO COMPLETO)	Material	UN	1,0000000	84,86	84,86		
				MO sem LS =>		31,42	LS =>	0,00	MO com LS =>	31,42
				Valor do BDI =>		30,44			Valor com BDI =>	156,11
							<b>Quant. =&gt;</b>	<b>1,00</b>	<b>Preço Total =&gt;</b>	<b>156,11</b>

<b>2.11</b>			<b>FORRO</b>					<b>40.326,87</b>
-------------	--	--	--------------	--	--	--	--	------------------

2.11.1	Código	Banco	Descrição	Tipo	Und	Quant.	Valor Unit	Total		
Composição	96113	SINAPI	FORRO EM PLACAS DE GESSO, PARA AMBIENTES COMERCIAIS. AF_08/2023_PS	Forros	m²	1,0000000	48,01	48,01		
Composição Auxiliar	88316	SINAPI	SERVEANTE COM ENCARGOS COMPLEMENTARES	Livro SINAPI: Cálculos e Parâmetros	H	0,4522000	24,08	10,88		
Composição Auxiliar	88269	SINAPI	GESSEIRO COM ENCARGOS COMPLEMENTARES	Livro SINAPI: Cálculos e Parâmetros	H	0,7867000	29,63	23,30		
Insumo	00020250	SINAPI	SISAL EM FIBRA / ESTOPA SISAL PARA GESSO	Material	KG	0,0078000	12,00	0,09		
Insumo	00000345	SINAPI	ARAME GALVANIZADO 18 BWG, D = 1,24MM (0,009 KG/M)	Material	KG	0,0217000	24,02	0,52		
Insumo	00004812	SINAPI	PLACA DE GESSO PARA FORRO, *60 X 60* CM, ESPESSURA DE 12 MM (SEM COLOCACAO)	Material	m²	1,0414000	10,23	10,65		
Insumo	00003315	SINAPI	GESSO EM PO PARA REVESTIMENTOS/MOLDURAS/SANCAS E USO GERAL	Material	KG	1,8127000	0,73	1,32		
Insumo	00040547	SINAPI	PARAFUSO ZINCADO, AUTOBROCANTE, FLANGEADO, 4,2 MM X 19 MM	Material	CENTO	0,0293000	42,67	1,25		
					MO sem LS =>	25,64	LS =>	0,00	MO com LS =>	25,64
					Valor do BDI =>	11,63			Valor com BDI =>	59,64
							<b>Quant. =&gt;</b>	<b>345,3531</b>	<b>Preço Total =&gt;</b>	<b>20.596,85</b>

2.11.2	Código	Banco	Descrição	Tipo	Und	Quant.	Valor Unit	Total		
Composição	88496	SINAPI	EMASSAMENTO COM MASSA LÁTEX, APLICAÇÃO EM TETO, DUAS DEMÃOS, LIXAMENTO MANUAL. AF_04/2023	Pintura Interna	m²	1,0000000	32,88	32,88		
Composição Auxiliar	88310	SINAPI	PINTOR COM ENCARGOS COMPLEMENTARES	Livro SINAPI: Cálculos e Parâmetros	H	0,7419000	31,52	23,38		
Composição Auxiliar	88316	SINAPI	SERVEANTE COM ENCARGOS COMPLEMENTARES	Livro SINAPI: Cálculos e Parâmetros	H	0,2473000	24,08	5,95		
Insumo	00043626	SINAPI	MASSA CORRIDA PARA SUPERFICIES DE AMBIENTES INTERNOS	Material	KG	1,3389000	2,60	3,48		
Insumo	00003767	SINAPI	LIXA EM FOLHA PARA PAREDE OU MADEIRA, NUMERO 120, COR VERMELHA	Material	UN	0,0802000	0,88	0,07		
					MO sem LS =>	21,16	LS =>	0,00	MO com LS =>	21,16
					Valor do BDI =>	7,96			Valor com BDI =>	40,84
							<b>Quant. =&gt;</b>	<b>345,3531</b>	<b>Preço Total =&gt;</b>	<b>14.104,22</b>

2.11.3	Código	Banco	Descrição	Tipo	Und	Quant.	Valor Unit	Total		
Composição	104639	SINAPI	PINTURA LÁTEX ACRÍLICA ECONÔMICA, APLICAÇÃO MANUAL EM TETO, DUAS DEMÃOS. AF_04/2023	Pintura Interna	m²	1,0000000	13,12	13,12		
Composição Auxiliar	88310	SINAPI	PINTOR COM ENCARGOS COMPLEMENTARES	Livro SINAPI: Cálculos e Parâmetros	H	0,2270000	31,52	7,15		
Composição Auxiliar	88316	SINAPI	SERVEANTE COM ENCARGOS COMPLEMENTARES	Livro SINAPI: Cálculos e Parâmetros	H	0,0757000	24,08	1,82		
Insumo	00035693	SINAPI	TINTA LATEX ACRILICA ECONOMICA, COR BRANCA	Material	L	0,2678000	15,51	4,15		
					MO sem LS =>	6,47	LS =>	0,00	MO com LS =>	6,47
					Valor do BDI =>	3,17			Valor com BDI =>	16,29
							<b>Quant. =&gt;</b>	<b>345,3531</b>	<b>Preço Total =&gt;</b>	<b>5.625,80</b>

3	ESCOLA MARIA JOSÉ LUCAS								289.826,90	
3.1	SERVIÇOS PRELIMINARES								6.008,64	
3.1.1	Código	Banco	Descrição	Tipo	Und	Quant.	Valor Unit	Total		
Composição	97624	SINAPI	DEMOLIÇÃO DE ALVENARIA DE TIJOLO MACIÇO, DE FORMA MANUAL, SEM REAPROVEITAMENTO. AF_09/2023	Demolições e Remoções	m³	1,0000000	119,26	119,26		
Composição Auxiliar	88309	SINAPI	PEDREIRO COM ENCARGOS COMPLEMENTARES	Livro SINAPI: Cálculos e Parâmetros	H	0,6658000	29,85	19,87		
Composição Auxiliar	88316	SINAPI	SERVEANTE COM ENCARGOS COMPLEMENTARES	Livro SINAPI: Cálculos e Parâmetros	H	4,1278000	24,08	99,39		
					MO sem LS =>	86,42	LS =>	0,00	MO com LS =>	86,42
					Valor do BDI =>	28,89			Valor com BDI =>	148,15
							<b>Quant. =&gt;</b>	<b>2,9423</b>	<b>Preço Total =&gt;</b>	<b>435,90</b>

3.1.2	Código	Banco	Descrição	Tipo	Und	Quant.	Valor Unit	Total		
Composição	97645	SINAPI	REMOÇÃO DE JANELAS, DE FORMA MANUAL, SEM REAPROVEITAMENTO. AF_09/2023	Demolições e Remoções	m²	1,0000000	27,47	27,47		
Composição Auxiliar	88309	SINAPI	PEDREIRO COM ENCARGOS COMPLEMENTARES	Livro SINAPI: Cálculos e Parâmetros	H	0,2807000	29,85	8,37		
Composição Auxiliar	88316	SINAPI	SERVEANTE COM ENCARGOS COMPLEMENTARES	Livro SINAPI: Cálculos e Parâmetros	H	0,7936000	24,08	19,10		
					MO sem LS =>	20,11	LS =>	0,00	MO com LS =>	20,11
					Valor do BDI =>	6,65			Valor com BDI =>	34,12
							<b>Quant. =&gt;</b>	<b>31,20</b>	<b>Preço Total =&gt;</b>	<b>1.064,54</b>

3.1.3	Código	Banco	Descrição	Tipo	Und	Quant.	Valor Unit	Total		
Composição	97644	SINAPI	REMOÇÃO DE PORTAS, DE FORMA MANUAL, SEM REAPROVEITAMENTO. AF_09/2023	Demolições e Remoções	m²	1,0000000	10,64	10,64		
Composição Auxiliar	88309	SINAPI	PEDREIRO COM ENCARGOS COMPLEMENTARES	Livro SINAPI: Cálculos e Parâmetros	H	0,1087000	29,85	3,24		
Composição Auxiliar	88316	SINAPI	SERVEANTE COM ENCARGOS COMPLEMENTARES	Livro SINAPI: Cálculos e Parâmetros	H	0,3075000	24,08	7,40		
					MO sem LS =>	7,79	LS =>	0,00	MO com LS =>	7,79
					Valor do BDI =>	2,57			Valor com BDI =>	13,21
							<b>Quant. =&gt;</b>	<b>29,925</b>	<b>Preço Total =&gt;</b>	<b>395,30</b>

3.1.4	Código	Banco	Descrição	Tipo	Und	Quant.	Valor Unit	Total		
Composição	97628	SINAPI	DEMOLIÇÃO DE LAJES, EM CONCRETO ARMADO, DE FORMA MANUAL, SEM REAPROVEITAMENTO. AF_09/2023	Demolições e Remoções	m³	1,0000000	296,91	296,91		
Composição Auxiliar	88309	SINAPI	PEDREIRO COM ENCARGOS COMPLEMENTARES	Livro SINAPI: Cálculos e Parâmetros	H	1,6574000	29,85	49,47		
Composição Auxiliar	88316	SINAPI	SERVEANTE COM ENCARGOS COMPLEMENTARES	Livro SINAPI: Cálculos e Parâmetros	H	10,2759000	24,08	247,44		
					MO sem LS =>	215,13	LS =>	0,00	MO com LS =>	215,13
					Valor do BDI =>	71,94			Valor com BDI =>	368,85

Quant. => 0,2475 Preço Total => 91,29

3.1.5	Código	Banco	Descrição	Tipo	Und	Quant.	Valor Unit	Total	
Composição	97626	SINAPI	DEMOLIÇÃO DE PILARES E VIGAS EM CONCRETO ARMADO, DE FORMA MANUAL, SEM REAPROVEITAMENTO. AF_09/2023	Demolições e Remoções	m³	1,0000000	637,51	637,51	
Composição Auxiliar	88316	SINAPI	SERVEnte COM ENCARGOS COMPLEMENTARES	Livro SINAPI: Cálculos e Parâmetros	H	22,0636000	24,08	531,29	
Composição Auxiliar	88309	SINAPI	PEDREIRO COM ENCARGOS COMPLEMENTARES	Livro SINAPI: Cálculos e Parâmetros	H	3,5586000	29,85	106,22	
				MO sem LS =>	461,93	LS =>	0,00	MO com LS =>	461,93
				Valor do BDI =>	154,46			Valor com BDI =>	791,97
				Quant. =>		1,00	Preço Total =>	791,97	

3.1.6	Código	Banco	Descrição	Tipo	Und	Quant.	Valor Unit	Total	
Composição	97640	SINAPI	REMOÇÃO DE FORROS DE DRYWALL, PVC E FIBROMINERAL, DE FORMA MANUAL, SEM REAPROVEITAMENTO. AF_09/2023	Demolições e Remoções	m²	1,0000000	2,06	2,06	
Composição Auxiliar	88278	SINAPI	MONTADOR DE ESTRUTURA METÁLICA COM ENCARGOS COMPLEMENTARES	Livro SINAPI: Cálculos e Parâmetros	H	0,0229000	22,41	0,51	
Composição Auxiliar	88316	SINAPI	SERVEnte COM ENCARGOS COMPLEMENTARES	Livro SINAPI: Cálculos e Parâmetros	H	0,0647000	24,08	1,55	
				MO sem LS =>	1,49	LS =>	0,00	MO com LS =>	1,49
				Valor do BDI =>	0,49			Valor com BDI =>	2,55
				Quant. =>		73,638	Preço Total =>	187,77	

3.1.7	Código	Banco	Descrição	Tipo	Und	Quant.	Valor Unit	Total	
Composição	97647	SINAPI	REMOÇÃO DE TELHAS DE FIBROCIMENTO METÁLICA E CERÂMICA, DE FORMA MANUAL, SEM REAPROVEITAMENTO. AF_09/2023	Demolições e Remoções	m²	1,0000000	3,95	3,95	
Composição Auxiliar	88323	SINAPI	TELHADISTA COM ENCARGOS COMPLEMENTARES	Livro SINAPI: Cálculos e Parâmetros	H	0,0408000	29,13	1,18	
Composição Auxiliar	88316	SINAPI	SERVEnte COM ENCARGOS COMPLEMENTARES	Livro SINAPI: Cálculos e Parâmetros	H	0,1153000	24,08	2,77	
				MO sem LS =>	2,89	LS =>	0,00	MO com LS =>	2,89
				Valor do BDI =>	0,95			Valor com BDI =>	4,90
				Quant. =>		620,79	Preço Total =>	3.041,87	

3.2	REMOÇÃO DE REVESTIMENTO CERÂMICO							4.399,81	
3.2.1	Código	Banco	Descrição	Tipo	Und	Quant.	Valor Unit	Total	
Composição	97633	SINAPI	DEMOLIÇÃO DE REVESTIMENTO CERÂMICO, DE FORMA MANUAL, SEM REAPROVEITAMENTO. AF_09/2023	Demolições e Remoções	m²	1,0000000	25,46	25,46	
Composição Auxiliar	88256	SINAPI	AZULEJISTA OU LADRILHISTA COM ENCARGOS COMPLEMENTARES	Livro SINAPI: Cálculos e Parâmetros	H	0,2301000	29,71	6,83	
Composição Auxiliar	88316	SINAPI	SERVEnte COM ENCARGOS COMPLEMENTARES	Livro SINAPI: Cálculos e Parâmetros	H	0,7740000	24,08	18,63	
				MO sem LS =>	18,58	LS =>	0,00	MO com LS =>	18,58
				Valor do BDI =>	6,16			Valor com BDI =>	31,62
				Quant. =>		139,1466	Preço Total =>	4.399,81	

3.3	ALVENARIA							9.081,29	
3.3.1	Código	Banco	Descrição	Tipo	Und	Quant.	Valor Unit	Total	
Composição	103328	SINAPI	ALVENARIA DE VEDAÇÃO DE BLOCOS CERÂMICOS FURADOS NA HORIZONTAL DE 9X19X19 CM (ESPESSURA 9 CM) E ARGAMASSA DE ASSENTAMENTO COM PREPARO EM BETONEIRA. AF_12/2021	Alvenaria de Vedação	m²	1,0000000	93,43	93,43	
Composição Auxiliar	88309	SINAPI	PEDREIRO COM ENCARGOS COMPLEMENTARES	Livro SINAPI: Cálculos e Parâmetros	H	1,6100000	29,85	48,05	
Composição Auxiliar	87292	SINAPI	ARGAMASSA TRAÇO 1:2:8 (EM VOLUME DE CIMENTO, CAL E AREIA MÉDIA ÚMIDA) PARA EMBOÇO/MASSA ÚNICA/ASSENTAMENTO DE ALVENARIA DE VEDAÇÃO, PREPARO MECÂNICO COM BETONEIRA 400 L. AF_08/2019	Argamassas	m³	0,0091000	705,83	6,42	
Composição Auxiliar	88316	SINAPI	SERVEnte COM ENCARGOS COMPLEMENTARES	Livro SINAPI: Cálculos e Parâmetros	H	0,8050000	24,08	19,38	
Insumo	00037395	SINAPI	PINO DE ACO COM FURO, HASTE = 27 MM (ACAO DIRETA)	Material	CENTO	0,0050000	44,82	0,22	
Insumo	00007271	SINAPI	BLOCO CERAMICO / TIJOLO VAZADO PARA ALVENARIA DE VEDACAO, 8 FUROS NA HORIZONTAL DE 9 X 19 X 19 CM (L X A X C)	Material	UN	28,3100000	0,65	18,40	
Insumo	00034557	SINAPI	TELA DE ACO SOLDADA GALVANIZADA/ZINCADA PARA ALVENARIA, FIO D = *1,20 A 1,70* MM, MALHA 15 X 15 MM, (C X L) *50 X 7,5* CM	Material	M	0,4200000	2,30	0,96	
				MO sem LS =>	51,45	LS =>	0,00	MO com LS =>	51,45
				Valor do BDI =>	22,63			Valor com BDI =>	116,06
				Quant. =>		62,27	Preço Total =>	7.227,05	

3.3.2	Código	Banco	Descrição	Tipo	Und	Quant.	Valor Unit	Total	
Composição	101161	SINAPI	ALVENARIA DE VEDAÇÃO COM ELEMENTO VAZADO DE CONCRETO (COBOGÓ) DE 7X50X50CM E ARGAMASSA DE ASSENTAMENTO COM PREPARO EM BETONEIRA. AF_05/2020	Alvenarias Diversas	m²	1,0000000	230,77	230,77	
Composição Auxiliar	88309	SINAPI	PEDREIRO COM ENCARGOS COMPLEMENTARES	Livro SINAPI: Cálculos e Parâmetros	H	2,0550000	29,85	61,34	
Composição Auxiliar	100489	SINAPI	ARGAMASSA TRAÇO 1:3 (EM VOLUME DE CIMENTO E AREIA MÉDIA ÚMIDA), PREPARO MECÂNICO COM BETONEIRA 600 L. AF_08/2019	Argamassas	m³	0,0100000	564,67	5,64	
Composição Auxiliar	88316	SINAPI	SERVEnte COM ENCARGOS COMPLEMENTARES	Livro SINAPI: Cálculos e Parâmetros	H	1,0280000	24,08	24,75	
Insumo	00000665	SINAPI	ELEMENTO VAZADO DE CONCRETO, QUADRICULADO, 16 FUROS *50 X 50 X 7* CM	Material	UN	3,9500000	35,20	139,04	
				MO sem LS =>	65,36	LS =>	0,00	MO com LS =>	65,36
				Valor do BDI =>	55,91			Valor com BDI =>	286,68
				Quant. =>		6,468	Preço Total =>	1.854,24	

3.4		REVESTIMENTO							19.850,82	
3.4.1	Código	Banco	Descrição	Tipo	Und	Quant.	Valor Unit	Total		
Composição	87248	SINAPI	REVESTIMENTO CERÂMICO PARA PISO COM PLACAS TIPO ESMALTADA DE DIMENSÕES 35X35 CM APLICADA EM AMBIENTES DE ÁREA MAIOR QUE 10 M2. AF_02/2023_PE	Revestimentos Cerâmicos Internos	m²	1,0000000	55,88	55,88		
Composição Auxiliar	88316	SINAPI	SERVEANTE COM ENCARGOS COMPLEMENTARES	Livro SINAPI: Cálculos e Parâmetros	H	0,1290000	24,08	3,10		
Composição Auxiliar	88256	SINAPI	AZULEJISTA OU LADRILHISTA COM ENCARGOS COMPLEMENTARES	Livro SINAPI: Cálculos e Parâmetros	H	0,2411000	29,71	7,16		
Insumo	00001287	SINAPI	PISO EM CERAMICA ESMALTADA, COR LISA, PEI MAIOR OU IGUAL A 4, FORMATO MENOR OU IGUAL A 2025 CM2	Material	m²	1,0571000	33,19	35,08		
Insumo	00034357	SINAPI	REJUNTE CIMENTICIO, QUALQUER COR	Material	KG	0,2410000	5,87	1,41		
Insumo	00001381	SINAPI	ARGAMASSA COLANTE AC I PARA CERAMICAS	Material	KG	9,1325000	1,00	9,13		
					MO sem LS =>	7,71	LS =>	0,00	MO com LS =>	7,71
					Valor do BDI =>	13,53			Valor com BDI =>	69,41
							<b>Quant. =&gt;</b>	<b>48,9257</b>	<b>Preço Total =&gt;</b>	<b>3.395,93</b>

3.4.2		REVESTIMENTO CERÂMICO PARA PAREDES INTERNAS COM PLACAS TIPO ESMALTADA DE DIMENSÕES 33X45 CM APLICADAS NA ALTURA INTEIRA DAS PAREDES. AF_02/2023_PE								
3.4.2	Código	Banco	Descrição	Tipo	Und	Quant.	Valor Unit	Total		
Composição	87273	SINAPI	REVESTIMENTO CERÂMICO PARA PAREDES INTERNAS COM PLACAS TIPO ESMALTADA DE DIMENSÕES 33X45 CM APLICADAS NA ALTURA INTEIRA DAS PAREDES. AF_02/2023_PE	Revestimentos Cerâmicos Internos	m²	1,0000000	69,73	69,73		
Composição Auxiliar	88316	SINAPI	SERVEANTE COM ENCARGOS COMPLEMENTARES	Livro SINAPI: Cálculos e Parâmetros	H	0,3138000	24,08	7,55		
Composição Auxiliar	88256	SINAPI	AZULEJISTA OU LADRILHISTA COM ENCARGOS COMPLEMENTARES	Livro SINAPI: Cálculos e Parâmetros	H	0,6970000	29,71	20,70		
Insumo	00034357	SINAPI	REJUNTE CIMENTICIO, QUALQUER COR	Material	KG	0,2220000	5,87	1,30		
Insumo	00001381	SINAPI	ARGAMASSA COLANTE AC I PARA CERAMICAS	Material	KG	6,8500000	1,00	6,85		
Insumo	00000536	SINAPI	REVESTIMENTO PARA PAREDE, EM CERAMICA ESMALTADA, FORMATO MENOR OU IGUAL A 2025 CM2	Material	m²	1,0798000	30,87	33,33		
					MO sem LS =>	21,27	LS =>	0,00	MO com LS =>	21,27
					Valor do BDI =>	16,89			Valor com BDI =>	86,62
							<b>Quant. =&gt;</b>	<b>189,9665</b>	<b>Preço Total =&gt;</b>	<b>16.454,89</b>

3.5		PISO							50.490,35	
3.5.1	Código	Banco	Descrição	Tipo	Und	Quant.	Valor Unit	Total		
Composição	104162	SINAPI	PISO EM GRANILITE, MARMORITE OU GRANITINA EM AMBIENTES INTERNOS, COM ESPESSURA DE 8 MM, INCLUSO MISTURA EM BETONEIRA, COLOCAÇÃO DAS JUNTAS, APLICAÇÃO DO PISO, 4 POLIMENTOS COM POLITRIZ, ESTUCAMENTO, SELADOR E CERA. AF_06/2022	Pisos	m²	1,0000000	99,01	99,01		
Composição Auxiliar	89226	SINAPI	BETONEIRA CAPACIDADE NOMINAL DE 600 L, CAPACIDADE DE MISTURA 360 L, MOTOR ELÉTRICO TRIFÁSICO POTÊNCIA DE 4 CV, SEM CARREGADOR - CHI DIURNO. AF_05/2023	Custos Horários Produtivo e Improdutivo dos Equipamentos	CHI	0,0759000	1,66	0,12		
Composição Auxiliar	89225	SINAPI	BETONEIRA CAPACIDADE NOMINAL DE 600 L, CAPACIDADE DE MISTURA 360 L, MOTOR ELÉTRICO TRIFÁSICO POTÊNCIA DE 4 CV, SEM CARREGADOR - CHP DIURNO. AF_05/2023	Custos Horários Produtivo e Improdutivo dos Equipamentos	CHP	0,0254000	5,64	0,14		
Composição Auxiliar	95276	SINAPI	POLIDORA DE PISO (POLITRIZ), PESO DE 100KG, DIÂMETRO 450 MM, MOTOR ELÉTRICO, POTÊNCIA 4 HP - CHP DIURNO. AF_05/2023	Custos Horários Produtivo e Improdutivo dos Equipamentos	CHP	0,0903000	3,78	0,34		
Composição Auxiliar	88274	SINAPI	MARMORISTA/GRANITEIRO COM ENCARGOS COMPLEMENTARES	Livro SINAPI: Cálculos e Parâmetros	H	1,0956000	29,71	32,55		
Composição Auxiliar	88316	SINAPI	SERVEANTE COM ENCARGOS COMPLEMENTARES	Livro SINAPI: Cálculos e Parâmetros	H	0,4972000	24,08	11,97		
Composição Auxiliar	95277	SINAPI	POLIDORA DE PISO (POLITRIZ), PESO DE 100KG, DIÂMETRO 450 MM, MOTOR ELÉTRICO, POTÊNCIA 4 HP - CHI DIURNO. AF_05/2023	Custos Horários Produtivo e Improdutivo dos Equipamentos	CHI	0,2164000	0,76	0,16		
Insumo	00004824	SINAPI	GRANILHA/ GRANA/ PEDRISCO OU AGREGADO EM MARMORE/ GRANITO/ QUARTZO E CALCARIO, PRETO, CINZA, PALHA OU BRANCO	Material	KG	20,0000000	0,67	13,40		
Insumo	00003671	SINAPI	JUNTA PLASTICA DE DILATAÇÃO PARA PISOS, COR CINZA, 17 X 3 MM (ALTURA X ESPESSURA)	Material	M	1,6700000	1,33	2,22		
Insumo	00041967	SINAPI	CERA LIQUIDA INCOLOR MULTIPISO	Material	L	0,0125000	31,84	0,39		
Insumo	00044528	SINAPI	CIMENTO PORTLAND ESTRUTURAL BRANCO CPB - 32 OU CPB - 40	Material	KG	10,0000000	3,73	37,30		
Insumo	00006085	SINAPI	SELADOR ACRILICO OPACO PREMIUM INTERIOR/EXTERIOR	Material	L	0,0400000	10,57	0,42		
					MO sem LS =>	33,52	LS =>	0,00	MO com LS =>	33,52
					Valor do BDI =>	23,99			Valor com BDI =>	123,00
							<b>Quant. =&gt;</b>	<b>385,3202</b>	<b>Preço Total =&gt;</b>	<b>47.394,38</b>

3.5.2		PISO EM CONCRETO 20 MPa PREPARO MECÂNICO, ESPESSURA 7CM. AF_09/2020								
3.5.2	Código	Banco	Descrição	Tipo	Und	Quant.	Valor Unit	Total		
Composição	101747	SINAPI	PISO EM CONCRETO 20 MPa PREPARO MECÂNICO, ESPESSURA 7CM. AF_09/2020	Pisos	m²	1,0000000	78,77	78,77		
Composição Auxiliar	95282	SINAPI	DESEMPENADEIRA DE CONCRETO, PESO DE 78 KG, 4 PÁS, MOTOR A GASOLINA, POTÊNCIA 5,5 HP - CHP DIURNO. AF_05/2023	Custos Horários Produtivo e Improdutivo dos Equipamentos	CHP	0,0070000	10,85	0,07		
Composição Auxiliar	88316	SINAPI	SERVEANTE COM ENCARGOS COMPLEMENTARES	Livro SINAPI: Cálculos e Parâmetros	H	0,0466000	24,08	1,12		
Composição Auxiliar	88309	SINAPI	PEDREIRO COM ENCARGOS COMPLEMENTARES	Livro SINAPI: Cálculos e Parâmetros	H	0,1119000	29,85	3,34		
Insumo	00034492	SINAPI	CONCRETO USINADO BOMBEAVEL, CLASSE DE RESISTENCIA C20, COM BRITA 0 E 1, SLUMP = 100 +/- 20 MM, EXCLUI SERVIÇO DE BOMBEAMENTO (NBR 8953)	Material	m³	0,0814000	460,00	37,44		
Insumo	00043146	SINAPI	ENDURECEDOR MINERAL DE BASE CIMENTICIA PARA PISO DE CONCRETO	Material	KG	4,0000000	9,20	36,80		
					MO sem LS =>	3,36	LS =>	0,00	MO com LS =>	3,36
					Valor do BDI =>	19,08			Valor com BDI =>	97,85
							<b>Quant. =&gt;</b>	<b>31,64</b>	<b>Preço Total =&gt;</b>	<b>3.095,97</b>

3.6		ESQUADRIAS							39.997,75
-----	--	------------	--	--	--	--	--	--	-----------

3.6.1	Código	Banco	Descrição	Tipo	Und	Quant.	Valor Unit	Total		
Composição	91335	SINAPI	KIT DE PORTA DE MADEIRA TIPO VENEZIANA, PADRÃO POPULAR, 80X210CM, ESPESSURA DE 3CM, ITENS INCLUSOS: DOBRADIÇAS, MONTAGEM E INSTALAÇÃO DO BATENTE, SEM FECHADURA - FORNECIMENTO E INSTALAÇÃO. AF_12/2019	Esquadrias - Portas	UN	1,0000000	1.609,89	1.609,89		
Composição Auxiliar	91298	SINAPI	PORTA DE MADEIRA TIPO VENEZIANA, 80X210CM, ESPESSURA DE 3CM, INCLUSO DOBRADIÇAS - FORNECIMENTO E INSTALAÇÃO. AF_12/2019	Esquadrias - Portas	UN	1,0000000	1.195,25	1.195,25		
Composição Auxiliar	91292	SINAPI	BATENTE PARA PORTA DE MADEIRA, FIXAÇÃO COM ARGAMASSA, PADRÃO POPULAR. FORNECIMENTO E INSTALAÇÃO. AF_12/2019	Esquadrias - Portas	UN	1,0000000	335,74	335,74		
Composição Auxiliar	100660	SINAPI	ALIZAR DE 5X1,5CM PARA PORTA FIXADO COM PREGOS, PADRÃO POPULAR - FORNECIMENTO E INSTALAÇÃO. AF_12/2019	Esquadrias - Portas	M	10,0000000	7,89	78,90		
					MO sem LS =>	213,46	LS =>	0,00	MO com LS =>	213,46
					Valor do BDI =>	390,07			Valor com BDI =>	1.999,96
					<b>Quant. =&gt;</b>	<b>11,00</b>	<b>Preço Total =&gt;</b>	<b>21.999,56</b>		

3.6.2	Código	Banco	Descrição	Tipo	Und	Quant.	Valor Unit	Total		
Composição	100685	SINAPI	KIT DE PORTA DE MADEIRA PARA VERNIZ, SEMI-OCA (LEVE OU MÉDIA), PADRÃO MÉDIO, 90X210CM, ESPESSURA DE 3,5CM, ITENS INCLUSOS: DOBRADIÇAS, MONTAGEM E INSTALAÇÃO DE BATENTE, FECHADURA COM EXECUÇÃO DO FURO - FORNECIMENTO E INSTALAÇÃO. AF_12/2019	Esquadrias - Portas	UN	1,0000000	1.176,05	1.176,05		
Composição Auxiliar	90806	SINAPI	BATENTE PARA PORTA DE MADEIRA, FIXAÇÃO COM ARGAMASSA, PADRÃO MÉDIO - FORNECIMENTO E INSTALAÇÃO. AF_12/2019	Esquadrias - Portas	UN	1,0000000	411,43	411,43		
Composição Auxiliar	91012	SINAPI	PORTA DE MADEIRA PARA VERNIZ, SEMI-OCA (LEVE OU MÉDIA), 90X210CM, ESPESSURA DE 3,5CM, INCLUSO DOBRADIÇAS - FORNECIMENTO E INSTALAÇÃO. AF_12/2019	Esquadrias - Portas	UN	1,0000000	451,78	451,78		
Composição Auxiliar	100659	SINAPI	ALIZAR DE 5X1,5CM PARA PORTA FIXADO COM PREGOS, PADRÃO MÉDIO - FORNECIMENTO E INSTALAÇÃO. AF_12/2019	Esquadrias - Portas	M	10,2000000	11,30	115,26		
Composição Auxiliar	90830	SINAPI	FECHADURA DE EMBUTIR COM CILINDRO, EXTERNA, COMPLETA, ACABAMENTO PADRÃO MÉDIO, INCLUSO EXECUÇÃO DE FURO - FORNECIMENTO E INSTALAÇÃO. AF_12/2019	Esquadrias - Portas	UN	1,0000000	197,58	197,58		
					MO sem LS =>	247,92	LS =>	0,00	MO com LS =>	247,92
					Valor do BDI =>	284,95			Valor com BDI =>	1.461,00
					<b>Quant. =&gt;</b>	<b>5,00</b>	<b>Preço Total =&gt;</b>	<b>7.305,00</b>		

3.6.3	Código	Banco	Descrição	Tipo	Und	Quant.	Valor Unit	Total		
Composição	91313	SINAPI	KIT DE PORTA DE MADEIRA PARA PINTURA, SEMI-OCA (LEVE OU MÉDIA), PADRÃO POPULAR, 70X210CM, ESPESSURA DE 3,5CM, ITENS INCLUSOS: DOBRADIÇAS, MONTAGEM E INSTALAÇÃO DO BATENTE, FECHADURA COM EXECUÇÃO DO FURO - FORNECIMENTO E INSTALAÇÃO. AF_12/2019	Esquadrias - Portas	UN	1,0000000	867,47	867,47		
Composição Auxiliar	100660	SINAPI	ALIZAR DE 5X1,5CM PARA PORTA FIXADO COM PREGOS, PADRÃO POPULAR - FORNECIMENTO E INSTALAÇÃO. AF_12/2019	Esquadrias - Portas	M	9,8000000	7,89	77,32		
Composição Auxiliar	91307	SINAPI	FECHADURA DE EMBUTIR PARA PORTAS INTERNAS, COMPLETA, ACABAMENTO PADRÃO POPULAR, COM EXECUÇÃO DE FURO - FORNECIMENTO E INSTALAÇÃO. AF_12/2019	Esquadrias - Portas	UN	1,0000000	101,88	101,88		
Composição Auxiliar	91292	SINAPI	BATENTE PARA PORTA DE MADEIRA, FIXAÇÃO COM ARGAMASSA, PADRÃO POPULAR. FORNECIMENTO E INSTALAÇÃO. AF_12/2019	Esquadrias - Portas	UN	1,0000000	335,74	335,74		
Composição Auxiliar	90821	SINAPI	PORTA DE MADEIRA PARA PINTURA, SEMI-OCA (LEVE OU MÉDIA), 70X210CM, ESPESSURA DE 3,5CM, INCLUSO DOBRADIÇAS - FORNECIMENTO E INSTALAÇÃO. AF_12/2019	Esquadrias - Portas	UN	1,0000000	352,53	352,53		
					MO sem LS =>	232,29	LS =>	0,00	MO com LS =>	232,29
					Valor do BDI =>	210,18			Valor com BDI =>	1.077,65
					<b>Quant. =&gt;</b>	<b>2,00</b>	<b>Preço Total =&gt;</b>	<b>2.155,30</b>		

3.6.4	Código	Banco	Descrição	Tipo	Und	Quant.	Valor Unit	Total		
Composição	94573	SINAPI	JANELA DE ALUMÍNIO DE CORRER COM 4 FOLHAS PARA VIDROS (VIDROS INCLUSOS), COM BANDEIRA, BATENTE/ REQUADRO 6 A 14 CM, ACABAMENTO COM ACETATO OU BRILHANTE, FIXAÇÃO COM PARAFUSO, SEM GUARNIÇÃO/ ALIZAR, DIMENSÕES 150X120 CM, VEDAÇÃO COM SILICONE, EXCLUSIVE CONTRAMARCO - FORNECIMENTO E INSTALAÇÃO. AF_11/2024	Esquadrias - Janelas	m²	1,0000000	277,13	277,13		
Composição Auxiliar	88316	SINAPI	SERVENTE COM ENCARGOS COMPLEMENTARES	Livro SINAPI: Cálculos e Parâmetros	H	0,1559386	24,08	3,75		
Composição Auxiliar	88309	SINAPI	PEDREIRO COM ENCARGOS COMPLEMENTARES	Livro SINAPI: Cálculos e Parâmetros	H	0,3118773	29,85	9,30		
Insumo	00039961	SINAPI	SILICONE ACETICO USO GERAL INCOLOR 280 G	Material	UN	0,6010714	23,70	14,24		
Insumo	00034364	SINAPI	JANELA DE CORRER, EM ALUMINIO PERFIL 25, 120 X 150 CM (A X L), 4 FLS, BANDEIRA COM BASCULA, ACABAMENTO BRANCO OU BRILHANTE, BATENTE/REQUADRO DE 6 A 14 CM, COM VIDRO 4 MM, SEM GUARNICAO/ALIZAR	Material	UN	0,5560000	445,56	247,73		
Insumo	00004377	SINAPI	PARAFUSO DE ACO ZINCADO COM ROSCA SOBERBA, CABECA CHATA E FENDA SIMPLES, DIAMETRO 4,2 MM, COMPRIMENTO * 32 * MM	Material	UN	7,3000000	0,29	2,11		
					MO sem LS =>	9,82	LS =>	0,00	MO com LS =>	9,82
					Valor do BDI =>	67,14			Valor com BDI =>	344,27
					<b>Quant. =&gt;</b>	<b>24,80</b>	<b>Preço Total =&gt;</b>	<b>8.537,89</b>		

3.7	FORRO								18.822,62
3.7.1	Código	Banco	Descrição	Tipo	Und	Quant.	Valor Unit	Total	
Composição	96113	SINAPI	FORRO EM PLACAS DE GESSO, PARA AMBIENTES COMERCIAIS. AF_08/2023_PS	Forros	m²	1,0000000	48,01	48,01	
Composição Auxiliar	88316	SINAPI	SERVENTE COM ENCARGOS COMPLEMENTARES	Livro SINAPI: Cálculos e Parâmetros	H	0,4522000	24,08	10,88	
Composição Auxiliar	88269	SINAPI	GESSEIRO COM ENCARGOS COMPLEMENTARES	Livro SINAPI: Cálculos e Parâmetros	H	0,7867000	29,63	23,30	
Insumo	00020250	SINAPI	SISAL EM FIBRA / ESTOPA SISAL PARA GESSO	Material	KG	0,0078000	12,00	0,09	

Insumo	00000345	SINAPI	ARAME GALVANIZADO 18 BWG, D = 1,24MM (0,009 KG/M)	Material	KG	0,0217000	24,02	0,52	
Insumo	00004812	SINAPI	PLACA DE GESSO PARA FORRO, *60 X 60* CM, ESPESSURA DE 12 MM (SEM COLOCACAO)	Material	m²	1,0414000	10,23	10,65	
Insumo	00003315	SINAPI	GESSO EM PO PARA REVESTIMENTOS/MOLDURAS/SANCAS E USO GERAL	Material	KG	1,8127000	0,73	1,32	
Insumo	00040547	SINAPI	PARAFUSO ZINCADO, AUTOBROCANTE, FLANGEADO, 4,2 MM X 19 MM	Material	CENTO	0,0293000	42,67	1,25	
				MO sem LS =>	25,64	LS =>	0,00	MO com LS =>	25,64
				Valor do BDI =>	11,63			Valor com BDI =>	59,64
						<b>Quant. =&gt;</b>	<b>315,6041</b>	<b>Preço Total =&gt;</b>	<b>18.822,62</b>

<b>3.8</b>			<b>HIDRÁULICA</b>					<b>7.952,93</b>	
<b>3.8.1</b>	<b>Código</b>	<b>Banco</b>	<b>Descrição</b>	<b>Tipo</b>	<b>Und</b>	<b>Quant.</b>	<b>Valor Unit</b>	<b>Total</b>	
Composição	86888	SINAPI	VASO SANITÁRIO SIFONADO COM CAIXA ACOPLADA LOUÇA BRANCA - FORNECIMENTO E INSTALAÇÃO. AF_01/2020	Louças e Metais	UN	1,0000000	505,92	505,92	
Composição Auxiliar	88316	SINAPI	SERVEANTE COM ENCARGOS COMPLEMENTARES	Livro SINAPI: Cálculos e Parâmetros	H	0,4384000	24,08	10,55	
Composição Auxiliar	88267	SINAPI	ENCANADOR OU BOMBEIRO HIDRÁULICO COM ENCARGOS COMPLEMENTARES	Livro SINAPI: Cálculos e Parâmetros	H	0,7791000	29,13	22,69	
Insumo	00037329	SINAPI	REJUNTE EPOXI, QUALQUER COR	Material	KG	0,0881000	123,67	10,89	
Insumo	00004384	SINAPI	PARAFUSO NIQUELADO COM ACABAMENTO CROMADO PARA FIXAR PEÇA SANITARIA. INCLUI PORCA CEGA, ARRUELA E BUCHA DE NYLON TAMANHO S-10	Material	UN	2,0000000	35,12	70,24	
Insumo	00010422	SINAPI	BACIA SANITÁRIA (VASO) COM CAIXA ACOPLADA, SIFAO APARENTE, DE LOUCA BRANCA (SEM ASSENTO)	Material	UN	1,0000000	383,09	383,09	
Insumo	00006138	SINAPI	ANEL DE VEDACAO, PVC FLEXIVEL, 100 MM, PARA SAIDA DE BACIA / VASO SANITARIO	Material	UN	1,0000000	8,46	8,46	
				MO sem LS =>	25,35	LS =>	0,00	MO com LS =>	25,35
				Valor do BDI =>	122,58			Valor com BDI =>	628,50
						<b>Quant. =&gt;</b>	<b>5,00</b>	<b>Preço Total =&gt;</b>	<b>3.142,50</b>

<b>3.8.2</b>	<b>Código</b>	<b>Banco</b>	<b>Descrição</b>	<b>Tipo</b>	<b>Und</b>	<b>Quant.</b>	<b>Valor Unit</b>	<b>Total</b>	
Composição	100849	SINAPI	ASSENTO SANITÁRIO CONVENCIONAL - FORNECIMENTO E INSTALACAO. AF_01/2020	Louças e Metais	UN	1,0000000	33,03	33,03	
Composição Auxiliar	88316	SINAPI	SERVEANTE COM ENCARGOS COMPLEMENTARES	Livro SINAPI: Cálculos e Parâmetros	H	0,0484000	24,08	1,16	
Composição Auxiliar	88267	SINAPI	ENCANADOR OU BOMBEIRO HIDRÁULICO COM ENCARGOS COMPLEMENTARES	Livro SINAPI: Cálculos e Parâmetros	H	0,1536000	29,13	4,47	
Insumo	00000377	SINAPI	ASSENTO SANITARIO DE PLASTICO, TIPO CONVENCIONAL	Material	UN	1,0000000	27,40	27,40	
				MO sem LS =>	4,33	LS =>	0,00	MO com LS =>	4,33
				Valor do BDI =>	8,00			Valor com BDI =>	41,03
						<b>Quant. =&gt;</b>	<b>5,00</b>	<b>Preço Total =&gt;</b>	<b>205,15</b>

<b>3.8.3</b>	<b>Código</b>	<b>Banco</b>	<b>Descrição</b>	<b>Tipo</b>	<b>Und</b>	<b>Quant.</b>	<b>Valor Unit</b>	<b>Total</b>	
Composição	86883	SINAPI	SIFÃO DO TIPO FLEXÍVEL EM PVC 1 X 1.1/2 - FORNECIMENTO E INSTALAÇÃO. AF_01/2020	Louças e Metais	UN	1,0000000	10,96	10,96	
Composição Auxiliar	88267	SINAPI	ENCANADOR OU BOMBEIRO HIDRÁULICO COM ENCARGOS COMPLEMENTARES	Livro SINAPI: Cálculos e Parâmetros	H	0,0845000	29,13	2,46	
Composição Auxiliar	88316	SINAPI	SERVEANTE COM ENCARGOS COMPLEMENTARES	Livro SINAPI: Cálculos e Parâmetros	H	0,0266000	24,08	0,64	
Insumo	00044945	SINAPI	SIFAO / TUBO SIFONADO EXTENSIVEL/SANFONADO, UNIVERSAL/ SIMPLS, ENTRE *50 A 70* CM, DE PLASTICO BRANCO	Material	UN	1,0000000	7,75	7,75	
Insumo	00003146	SINAPI	FITA VEDA ROSCA, EM PTFE, ROLO DE 18 MM X 10 M (L X C)	Material	UN	0,0332000	3,45	0,11	
				MO sem LS =>	2,38	LS =>	0,00	MO com LS =>	2,38
				Valor do BDI =>	2,65			Valor com BDI =>	13,61
						<b>Quant. =&gt;</b>	<b>1,00</b>	<b>Preço Total =&gt;</b>	<b>13,61</b>

<b>3.8.4</b>	<b>Código</b>	<b>Banco</b>	<b>Descrição</b>	<b>Tipo</b>	<b>Und</b>	<b>Quant.</b>	<b>Valor Unit</b>	<b>Total</b>	
Composição	86902	SINAPI	LAVATORIO LOUÇA BRANCA COM COLUNA, *44 X 35,5* CM, PADRÃO POPULAR - FORNECIMENTO E INSTALAÇÃO. AF_01/2020	Louças e Metais	UN	1,0000000	365,31	365,31	
Composição Auxiliar	88267	SINAPI	ENCANADOR OU BOMBEIRO HIDRÁULICO COM ENCARGOS COMPLEMENTARES	Livro SINAPI: Cálculos e Parâmetros	H	0,8788000	29,13	25,59	
Composição Auxiliar	88316	SINAPI	SERVEANTE COM ENCARGOS COMPLEMENTARES	Livro SINAPI: Cálculos e Parâmetros	H	0,4443000	24,08	10,69	
Insumo	00036794	SINAPI	LAVATORIO DE LOUCA BRANCA, COM COLUNA, DIMENSOES *44 X 35* CM (L X C)	Material	UN	1,0000000	163,33	163,33	
Insumo	00004351	SINAPI	PARAFUSO NIQUELADO 3 1/2" COM ACABAMENTO CROMADO PARA FIXAR PEÇA SANITARIA, INCLUI PORCA CEGA, ARRUELA E BUCHA DE NYLON TAMANHO S-8	Material	UN	6,0000000	26,04	156,24	
Insumo	00037329	SINAPI	REJUNTE EPOXI, QUALQUER COR	Material	KG	0,0765000	123,67	9,46	
				MO sem LS =>	27,73	LS =>	0,00	MO com LS =>	27,73
				Valor do BDI =>	88,51			Valor com BDI =>	453,82
						<b>Quant. =&gt;</b>	<b>2,00</b>	<b>Preço Total =&gt;</b>	<b>907,64</b>

<b>3.8.5</b>	<b>Código</b>	<b>Banco</b>	<b>Descrição</b>	<b>Tipo</b>	<b>Und</b>	<b>Quant.</b>	<b>Valor Unit</b>	<b>Total</b>	
Composição	100853	SINAPI	TORNEIRA CROMADA DE MESA PARA LAVATORIO, TIPO MONOCOMANDO. AF_01/2020	Louças e Metais	UN	1,0000000	380,82	380,82	
Composição Auxiliar	88316	SINAPI	SERVEANTE COM ENCARGOS COMPLEMENTARES	Livro SINAPI: Cálculos e Parâmetros	H	0,1459000	24,08	3,51	
Composição Auxiliar	88267	SINAPI	ENCANADOR OU BOMBEIRO HIDRÁULICO COM ENCARGOS COMPLEMENTARES	Livro SINAPI: Cálculos e Parâmetros	H	0,4630000	29,13	13,48	
Insumo	00003146	SINAPI	FITA VEDA ROSCA, EM PTFE, ROLO DE 18 MM X 10 M (L X C)	Material	UN	0,0420000	3,45	0,14	
Insumo	00044045	SINAPI	TORNEIRA DE MESA PARA LAVATORIO, METALICA CROMADA, COM MISTURADOR MONOCOMANDO, BICA BAIXA	Material	UN	1,0000000	363,69	363,69	
				MO sem LS =>	13,08	LS =>	0,00	MO com LS =>	13,08
				Valor do BDI =>	92,27			Valor com BDI =>	473,09

Quant. => 1,00 Preço Total => 473,09

3.8.6	Código	Banco	Descrição	Tipo	Und	Quant.	Valor Unit	Total		
Composição	93442	SINAPI	BANCADA MÁRMORE BRANCO 150 X 60 CM, COM CUBA DE EMBUTIR DE AÇO, VÁLVULA AMERICANA E SIFÃO TIPO GARRAFA EM METAL, ENGATE FLEXÍVEL 30 CM, TORNEIRA CROMADA, DE MESA, 1/2" OU 3/4", PARA PIA COZINHA, PADRÃO ALTO - FORNEC. E INSTALAÇÃO. AF_01/2020	Louças e Metais	UN	1,0000000	1.443,98	1.443,98		
Composição Auxiliar	86893	SINAPI	BANCADA DE MÁRMORE BRANCO POLIDO, DE 1,50 X 0,60 M, PARA PIA DE COZINHA - FORNECIMENTO E INSTALAÇÃO. AF_01/2020	Louças e Metais	UN	1,0000000	711,98	711,98		
Composição Auxiliar	86909	SINAPI	TORNEIRA CROMADA TUBO MÓVEL, DE MESA, 1/2" OU 3/4", PARA PIA DE COZINHA, PADRÃO ALTO - FORNECIMENTO E INSTALAÇÃO. AF_01/2020	Louças e Metais	UN	1,0000000	143,95	143,95		
Composição Auxiliar	86936	SINAPI	CUBA DE EMBUTIR DE AÇO INOXIDÁVEL MÉDIA, INCLUSO VÁLVULA TIPO AMERICANA E SIFÃO TIPO GARRAFA EM METAL CROMADO - FORNECIMENTO E INSTALAÇÃO. AF_01/2020	Louças e Metais	UN	1,0000000	577,70	577,70		
Composição Auxiliar	86884	SINAPI	ENGATE FLEXÍVEL EM PLÁSTICO BRANCO, 1/2" X 30CM - FORNECIMENTO E INSTALAÇÃO. AF_01/2020	Louças e Metais	UN	1,0000000	10,35	10,35		
				MO sem LS =>		86,08	LS =>	0,00	MO com LS =>	86,08
				Valor do BDI =>		349,87			Valor com BDI =>	1.793,85
						<b>Quant. =&gt;</b>	<b>1,00</b>	<b>Preço Total =&gt;</b>	<b>1.793,85</b>	

3.8.7	Código	Banco	Descrição	Tipo	Und	Quant.	Valor Unit	Total		
Composição	98110	SINAPI	CAIXA DE GORDURA PEQUENA (CAPACIDADE: 19 L), CIRCULAR, EM PVC, DIÂMETRO INTERNO= 0,3 M. AF_12/2020	Caixas Enterradas	UN	1,0000000	295,65	295,65		
Composição Auxiliar	101618	SINAPI	PREPARO DE FUNDO DE VALA COM LARGURA MENOR QUE 1,5 M, COM CAMADA DE AREIA, LANÇAMENTO MANUAL. AF_08/2020	Escoramento e Preparo de Fundo de Valas	m³	0,0141000	288,30	4,06		
Composição Auxiliar	88316	SINAPI	SERVEENTE COM ENCARGOS COMPLEMENTARES	Livro SINAPI: Cálculos e Parâmetros	H	0,2231000	24,08	5,37		
Composição Auxiliar	88309	SINAPI	PEDREIRO COM ENCARGOS COMPLEMENTARES	Livro SINAPI: Cálculos e Parâmetros	H	0,2840000	29,85	8,47		
Insumo	00035277	SINAPI	CAIXA DE GORDURA EM PVC, DIÂMETRO MÍNIMO 300 MM, DIÂMETRO DE SAÍDA 100 MM, CAPACIDADE APROXIMADA 18 LITROS, COM TAMPA E CESTO	Material	UN	1,0000000	277,75	277,75		
				MO sem LS =>		11,76	LS =>	0,00	MO com LS =>	11,76
				Valor do BDI =>		71,63			Valor com BDI =>	367,28
						<b>Quant. =&gt;</b>	<b>1,00</b>	<b>Preço Total =&gt;</b>	<b>367,28</b>	

3.8.8	Código	Banco	Descrição	Tipo	Und	Quant.	Valor Unit	Total		
Composição	96804	SINAPI	KIT CHASSI PEX, PRÉ-FABRICADO, PARA ÁREA DE SERVIÇO COM TANQUE E MÁQUINA DE LAVAR ROUPA, INCLUSO QUADRO METÁLICO, TUBOS E CONEXÕES POR CRIMPAGEM - FORNECIMENTO E INSTALAÇÃO. AF_02/2023	Instalações Hidráulicas em PEX	UN	1,0000000	125,67	125,67		
Composição Auxiliar	88248	SINAPI	AUXILIAR DE ENCANADOR OU BOMBEIRO HIDRÁULICO COM ENCARGOS COMPLEMENTARES	Livro SINAPI: Cálculos e Parâmetros	H	0,5985000	24,51	14,66		
Composição Auxiliar	88267	SINAPI	ENCANADOR OU BOMBEIRO HIDRÁULICO COM ENCARGOS COMPLEMENTARES	Livro SINAPI: Cálculos e Parâmetros	H	0,8978000	29,13	26,15		
Insumo	00039356	SINAPI	KIT CHASSI TANQUE E MÁQUINA LAVAR ROUPA, INSTAL. PEX, QUADRO METÁLICO C/ TRAVESSA C/ FURO P/ ESGOTO DN 50 MM, FURO LATERAL P/ MÁQUINA E FUROS SUPERIORES P/ ÁGUA, *344* X *442* MM (L X H), P/ CONEXÃO COM CRIMPAGEM (CONJUNTO COMPLETO)	Material	UN	1,0000000	84,86	84,86		
				MO sem LS =>		31,42	LS =>	0,00	MO com LS =>	31,42
				Valor do BDI =>		30,44			Valor com BDI =>	156,11
						<b>Quant. =&gt;</b>	<b>1,00</b>	<b>Preço Total =&gt;</b>	<b>156,11</b>	

3.8.9	Código	Banco	Descrição	Tipo	Und	Quant.	Valor Unit	Total		
Composição	86876	SINAPI	TANQUE DE MÁRMORE SINTÉTICO SUSPENSO, 22L OU EQUIVALENTE - FORNECIMENTO E INSTALAÇÃO. AF_01/2020	Louças e Metais	UN	1,0000000	359,70	359,70		
Composição Auxiliar	88267	SINAPI	ENCANADOR OU BOMBEIRO HIDRÁULICO COM ENCARGOS COMPLEMENTARES	Livro SINAPI: Cálculos e Parâmetros	H	0,7147000	29,13	20,81		
Composição Auxiliar	88316	SINAPI	SERVEENTE COM ENCARGOS COMPLEMENTARES	Livro SINAPI: Cálculos e Parâmetros	H	0,3106000	24,08	7,47		
Insumo	00004351	SINAPI	PARAFUSO NIQUELADO 3 1/2" COM ACABAMENTO CROMADO PARA FIXAR PEÇA SANITÁRIA, INCLUI PORCA CEGA, ARRUELA E BUCHA DE NYLON TAMANHO S-8	Material	UN	4,0000000	26,04	104,16		
Insumo	00037329	SINAPI	REJUNTE EPOXI, QUALQUER COR	Material	KG	0,0468000	123,67	5,78		
Insumo	00011690	SINAPI	TANQUE SIMPLES EM MÁRMORE SINTÉTICO DE FIXAR NA PAREDE, CAPACIDADE *22" L, *60 X 46" CM	Material	UN	1,0000000	221,48	221,48		
				MO sem LS =>		21,68	LS =>	0,00	MO com LS =>	21,68
				Valor do BDI =>		87,15			Valor com BDI =>	446,85
						<b>Quant. =&gt;</b>	<b>1,00</b>	<b>Preço Total =&gt;</b>	<b>446,85</b>	

3.8.10	Código	Banco	Descrição	Tipo	Und	Quant.	Valor Unit	Total		
Composição	86876	SINAPI	TANQUE DE MÁRMORE SINTÉTICO SUSPENSO, 22L OU EQUIVALENTE - FORNECIMENTO E INSTALAÇÃO. AF_01/2020	Louças e Metais	UN	1,0000000	359,70	359,70		
Composição Auxiliar	88267	SINAPI	ENCANADOR OU BOMBEIRO HIDRÁULICO COM ENCARGOS COMPLEMENTARES	Livro SINAPI: Cálculos e Parâmetros	H	0,7147000	29,13	20,81		
Composição Auxiliar	88316	SINAPI	SERVEENTE COM ENCARGOS COMPLEMENTARES	Livro SINAPI: Cálculos e Parâmetros	H	0,3106000	24,08	7,47		
Insumo	00004351	SINAPI	PARAFUSO NIQUELADO 3 1/2" COM ACABAMENTO CROMADO PARA FIXAR PEÇA SANITÁRIA, INCLUI PORCA CEGA, ARRUELA E BUCHA DE NYLON TAMANHO S-8	Material	UN	4,0000000	26,04	104,16		
Insumo	00037329	SINAPI	REJUNTE EPOXI, QUALQUER COR	Material	KG	0,0468000	123,67	5,78		
Insumo	00011690	SINAPI	TANQUE SIMPLES EM MÁRMORE SINTÉTICO DE FIXAR NA PAREDE, CAPACIDADE *22" L, *60 X 46" CM	Material	UN	1,0000000	221,48	221,48		
				MO sem LS =>		21,68	LS =>	0,00	MO com LS =>	21,68
				Valor do BDI =>		87,15			Valor com BDI =>	446,85
						<b>Quant. =&gt;</b>	<b>1,00</b>	<b>Preço Total =&gt;</b>	<b>446,85</b>	

3.9		ELÉTRICA								2.279,12
3.9.1	Código	Banco	Descrição	Tipo	Und	Quant.	Valor Unit			Total
Composição	100903	SINAPI	LÂMPADA TUBULAR LED DE 18/20 W, COM SOQUETE, BASE G13 - FORNECIMENTO E INSTALAÇÃO. AF_09/2024_PS	Iluminação Predial e Monitoramento	UN	1,0000000	36,19			36,19
Composição Auxiliar	88247	SINAPI	AUXILIAR DE ELETRICISTA COM ENCARGOS COMPLEMENTARES	Livro SINAPI: Cálculos e Parâmetros	H	0,1250312	25,53			3,19
Composição Auxiliar	88264	SINAPI	ELETRICISTA COM ENCARGOS COMPLEMENTARES	Livro SINAPI: Cálculos e Parâmetros	H	0,4001000	30,24			12,09
Insumo	00039387	SINAPI	LAMPADA LED TUBULAR BIVOLT 18/20 W, BASE G13	Material	UN	1,0000000	13,23			13,23
Insumo	00012295	SINAPI	SOQUETE DE BAQUELITE BASE E27, PARA LAMPADAS	Material	UN	2,0000000	3,84			7,68
					MO sem LS =>	11,63	LS =>	0,00	MO com LS =>	11,63
					Valor do BDI =>	8,76			Valor com BDI =>	44,95
					<b>Quant. =&gt;</b>	<b>25,00</b>	<b>Preço Total =&gt;</b>	<b>1.123,75</b>		

3.9.2	Código	Banco	Descrição	Tipo	Und	Quant.	Valor Unit			Total
Composição	100907	SINAPI	LUMINÁRIA TIPO CALHA, DE SOBREPOR, COM 1 LÂMPADA TUBULAR LED DE 18 W, SEM REATOR - FORNECIMENTO E INSTALAÇÃO. AF_09/2024	Iluminação Predial e Monitoramento	UN	1,0000000	157,86			157,86
Composição Auxiliar	88247	SINAPI	AUXILIAR DE ELETRICISTA COM ENCARGOS COMPLEMENTARES	Livro SINAPI: Cálculos e Parâmetros	H	0,1195938	25,53			3,05
Composição Auxiliar	88264	SINAPI	ELETRICISTA COM ENCARGOS COMPLEMENTARES	Livro SINAPI: Cálculos e Parâmetros	H	0,3827000	30,24			11,57
Insumo	00039387	SINAPI	LAMPADA LED TUBULAR BIVOLT 18/20 W, BASE G13	Material	UN	1,0000000	13,23			13,23
Insumo	00043990	SINAPI	LUMINARIA DE SOBREPOR, EM CHAPA DE ACO PINTADA COR BRANCA, PARA 1 LAMPADA T8 FLUORESCENTE OU LED DE *18" W, BIVOLT, COM DIFUSOR LEITOSO, 60 CM (NAO INCLUI LAMPADA E REATOR)	Material	UN	1,0000000	130,01			130,01
					MO sem LS =>	11,12	LS =>	0,00	MO com LS =>	11,12
					Valor do BDI =>	38,24			Valor com BDI =>	196,10
					<b>Quant. =&gt;</b>	<b>3,00</b>	<b>Preço Total =&gt;</b>	<b>588,30</b>		

3.9.3	Código	Banco	Descrição	Tipo	Und	Quant.	Valor Unit			Total
Composição	91960	SINAPI	INTERRUPTOR PARALELO (2 MÓDULOS), 10A/250V, SEM SUPORTE E SEM PLACA - FORNECIMENTO E INSTALAÇÃO. AF_03/2023	Instalações Elétricas - Eletrodutos Embutidos, Cabos, Caixas, Tomadas e Interruptores	UN	1,0000000	49,23			49,23
Composição Auxiliar	88247	SINAPI	AUXILIAR DE ELETRICISTA COM ENCARGOS COMPLEMENTARES	Livro SINAPI: Cálculos e Parâmetros	H	0,5720000	25,53			14,60
Composição Auxiliar	88264	SINAPI	ELETRICISTA COM ENCARGOS COMPLEMENTARES	Livro SINAPI: Cálculos e Parâmetros	H	0,5720000	30,24			17,29
Insumo	00038113	SINAPI	INTERRUPTOR PARALELO 10A, 250V (APENAS MODULO)	Material	UN	2,0000000	8,67			17,34
					MO sem LS =>	23,93	LS =>	0,00	MO com LS =>	23,93
					Valor do BDI =>	11,92			Valor com BDI =>	61,15
					<b>Quant. =&gt;</b>	<b>4,00</b>	<b>Preço Total =&gt;</b>	<b>244,60</b>		

3.9.4	Código	Banco	Descrição	Tipo	Und	Quant.	Valor Unit			Total
Composição	92013	SINAPI	TOMADA MÉDIA DE EMBUTIR (3 MÓDULOS), 2P+T 20 A, INCLUINDO SUPORTE E PLACA - FORNECIMENTO E INSTALAÇÃO. AF_03/2023	Instalações Elétricas - Eletrodutos Embutidos, Cabos, Caixas, Tomadas e Interruptores	UN	1,0000000	86,53			86,53
Composição Auxiliar	91946	SINAPI	SUPORTE PARAFUSADO COM PLACA DE ENCAIXE 4" X 2" MÉDIO (1,30 M DO PISO) PARA PONTO ELÉTRICO - FORNECIMENTO E INSTALAÇÃO. AF_03/2023	Instalações Elétricas - Eletrodutos Embutidos, Cabos, Caixas, Tomadas e Interruptores	UN	1,0000000	11,41			11,41
Composição Auxiliar	92011	SINAPI	TOMADA MÉDIA DE EMBUTIR (3 MÓDULOS), 2P+T 20 A, SEM SUPORTE E SEM PLACA - FORNECIMENTO E INSTALAÇÃO. AF_03/2023	Instalações Elétricas - Eletrodutos Embutidos, Cabos, Caixas, Tomadas e Interruptores	UN	1,0000000	75,12			75,12
					MO sem LS =>	39,89	LS =>	0,00	MO com LS =>	39,89
					Valor do BDI =>	20,96			Valor com BDI =>	107,49
					<b>Quant. =&gt;</b>	<b>3,00</b>	<b>Preço Total =&gt;</b>	<b>322,47</b>		

3.10		PINTURA								63.344,70
3.10.1		EXTERNA								27.006,92
3.10.1.1	Código	Banco	Descrição	Tipo	Und	Quant.	Valor Unit			Total
Composição	88431	SINAPI	APLICAÇÃO MANUAL DE PINTURA COM TINTA TEXTURIZADA ACRÍLICA EM PAREDES EXTERNAS DE CASAS, DUAS CORES. AF_03/2024	Pintura Externa	m²	1,0000000	29,67			29,67
Composição Auxiliar	88310	SINAPI	PINTOR COM ENCARGOS COMPLEMENTARES	Livro SINAPI: Cálculos e Parâmetros	H	0,2717000	31,52			8,56
Composição Auxiliar	88316	SINAPI	SERVEENTE COM ENCARGOS COMPLEMENTARES	Livro SINAPI: Cálculos e Parâmetros	H	0,0444000	24,08			1,06
Insumo	00038877	SINAPI	MASSA PREMIUM PARA TEXTURA LISA DE BASE ACRILICA, USO INTERNO E EXTERNO	Material	KG	2,2608800	8,87			20,05
					MO sem LS =>	6,94	LS =>	0,00	MO com LS =>	6,94
					Valor do BDI =>	7,18			Valor com BDI =>	36,85
					<b>Quant. =&gt;</b>	<b>637,88</b>	<b>Preço Total =&gt;</b>	<b>23.505,87</b>		

3.10.1.2	Código	Banco	Descrição	Tipo	Und	Quant.	Valor Unit			Total
Composição	100760	SINAPI	PINTURA COM TINTA ALQUÍDICA DE ACABAMENTO (ESMALTE SINTÉTICO BRILHANTE) APLICADA A ROLO OU PINCEL SOBRE SUPERFÍCIES METÁLICAS (EXCETO PERFIL) EXECUTADO EM OBRA (02 DEMÃOS). AF_01/2020	Pintura em Superfícies Metálicas	m²	1,0000000	55,74			55,74
Composição Auxiliar	88310	SINAPI	PINTOR COM ENCARGOS COMPLEMENTARES	Livro SINAPI: Cálculos e Parâmetros	H	1,3559000	31,52			42,73
Insumo	00005318	SINAPI	DILUENTE AGUARRAS	Material	L	0,0255000	30,51			0,77
Insumo	00007292	SINAPI	TINTA ESMALTE SINTETICO PREMIUM BRILHANTE	Material	L	0,2549000	48,03			12,24
					MO sem LS =>	30,88	LS =>	0,00	MO com LS =>	30,88
					Valor do BDI =>	13,50			Valor com BDI =>	69,24
					<b>Quant. =&gt;</b>	<b>50,564</b>	<b>Preço Total =&gt;</b>	<b>3.501,05</b>		

3.10.2								36.337,78		
INTERNA										
3.10.2.1	Código	Banco	Descrição	Tipo	Und	Quant.	Valor Unit	Total		
Composição	88431	SINAPI	APLICAÇÃO MANUAL DE PINTURA COM TINTA TEXTURIZADA ACRÍLICA EM PAREDES EXTERNAS DE CASAS, DUAS CORES. AF_03/2024	Pintura Externa	m²	1,0000000	29,67	29,67		
Composição Auxiliar	88310	SINAPI	PINTOR COM ENCARGOS COMPLEMENTARES	Livro SINAPI: Cálculos e Parâmetros	H	0,2717000	31,52	8,56		
Composição Auxiliar	88316	SINAPI	SERVEANTE COM ENCARGOS COMPLEMENTARES	Livro SINAPI: Cálculos e Parâmetros	H	0,0444000	24,08	1,06		
Insumo	00038877	SINAPI	MASSA PREMIUM PARA TEXTURA LISA DE BASE ACRILICA, USO INTERNO E EXTERNO	Material	KG	2,2608800	8,87	20,05		
					MO sem LS =>	6,94	LS =>	0,00	MO com LS =>	6,94
					Valor do BDI =>	7,18			Valor com BDI =>	36,85
						<b>Quant. =&gt;</b>	<b>986,10</b>	<b>Preço Total =&gt;</b>	<b>36.337,78</b>	

3.11								55.614,66		
COBERTA										
3.11.1	Código	Banco	Descrição	Tipo	Und	Quant.	Valor Unit	Total		
Composição	94207	SINAPI	TELHAMENTO COM TELHA ONDULADA DE FIBROCIMENTO E = 6 MM, COM RECOBRIMENTO LATERAL DE 1/4 DE ONDA PARA TELHADO COM INCLINAÇÃO MAIOR QUE 10°, COM ATÉ 2 ÁGUAS, INCLUSO IÇAMENTO. AF_07/2019	Telhamento para Cobertura	m²	1,0000000	55,34	55,34		
Composição Auxiliar	93281	SINAPI	GUINCHO ELÉTRICO DE COLUNA, CAPACIDADE 400 KG, COM MOTO FREIO, MOTOR TRIFÁSICO DE 1,25 CV - CHP DIURNO. AF_03/2016	Custos Horários Produtivo e Improdutivo dos Equipamentos	CHP	0,0050000	24,25	0,12		
Composição Auxiliar	88316	SINAPI	SERVEANTE COM ENCARGOS COMPLEMENTARES	Livro SINAPI: Cálculos e Parâmetros	H	0,1500000	24,08	3,61		
Composição Auxiliar	88323	SINAPI	TELHADISTA COM ENCARGOS COMPLEMENTARES	Livro SINAPI: Cálculos e Parâmetros	H	0,1150000	29,13	3,34		
Composição Auxiliar	93282	SINAPI	GUINCHO ELÉTRICO DE COLUNA, CAPACIDADE 400 KG, COM MOTO FREIO, MOTOR TRIFÁSICO DE 1,25 CV - CHI DIURNO. AF_03/2016	Custos Horários Produtivo e Improdutivo dos Equipamentos	CHI	0,0069000	23,15	0,15		
Insumo	00007194	SINAPI	TELHA DE FIBROCIMENTO ONDULADA E = 6 MM, DE 2,44 X 1,10 M (SEM AMIANTO)	Material	m²	1,2750000	34,99	44,61		
Insumo	00004302	SINAPI	PARAFUSO ZINCADO ROSCA SOBERBA, CABECA SEXTAVADA, 5/16" X 250 MM, PARA FIXAÇÃO DE TELHA EM MADEIRA	Material	UN	1,2700000	2,60	3,30		
Insumo	00001607	SINAPI	CONJUNTO ARRUELAS DE VEDAÇÃO 5/16" PARA TELHA FIBROCIMENTO (UMA ARRUELA METALICA E UMA ARRUELA PVC - CONICAS)	Material	CJ	1,2700000	0,17	0,21		
					MO sem LS =>	5,34	LS =>	0,00	MO com LS =>	5,34
					Valor do BDI =>	13,40			Valor com BDI =>	68,74
						<b>Quant. =&gt;</b>	<b>620,7905</b>	<b>Preço Total =&gt;</b>	<b>42.673,13</b>	

3.11.2										
3.11.2	Código	Banco	Descrição	Tipo	Und	Quant.	Valor Unit	Total		
Composição	92544	SINAPI	TRAMA DE MADEIRA COMPOSTA POR TERÇAS PARA TELHADOS DE ATÉ 2 ÁGUAS PARA TELHA ESTRUTURAL DE FIBROCIMENTO, INCLUSO TRANSPORTE VERTICAL. AF_07/2019	Estrutura e Trama para Cobertura	m²	1,0000000	20,19	20,19		
Composição Auxiliar	93281	SINAPI	GUINCHO ELÉTRICO DE COLUNA, CAPACIDADE 400 KG, COM MOTO FREIO, MOTOR TRIFÁSICO DE 1,25 CV - CHP DIURNO. AF_03/2016	Custos Horários Produtivo e Improdutivo dos Equipamentos	CHP	0,0030000	24,25	0,07		
Composição Auxiliar	88239	SINAPI	AJUDANTE DE CARPINEIRO COM ENCARGOS COMPLEMENTARES	Livro SINAPI: Cálculos e Parâmetros	H	0,0480000	24,88	1,19		
Composição Auxiliar	93282	SINAPI	GUINCHO ELÉTRICO DE COLUNA, CAPACIDADE 400 KG, COM MOTO FREIO, MOTOR TRIFÁSICO DE 1,25 CV - CHI DIURNO. AF_03/2016	Custos Horários Produtivo e Improdutivo dos Equipamentos	CHI	0,0041000	23,15	0,09		
Composição Auxiliar	88262	SINAPI	CARPINEIRO DE FORMAS COM ENCARGOS COMPLEMENTARES	Livro SINAPI: Cálculos e Parâmetros	H	0,0990000	29,41	2,91		
Insumo	00040568	SINAPI	PREGO DE AÇO POLIDO COM CABECA 22 X 48 (4 1/4 X 5)	Material	KG	0,0200000	16,76	0,33		
Insumo	00004472	SINAPI	VIGA NÃO APARELHADA *6 X 16* CM, EM MACARANDUBA/MASSARANDUBA, ANGELIM OU EQUIVALENTE DA REGIAO - BRUTA	Material	M	0,4060000	38,44	15,60		
					MO sem LS =>	3,22	LS =>	0,00	MO com LS =>	3,22
					Valor do BDI =>	4,89			Valor com BDI =>	25,08
						<b>Quant. =&gt;</b>	<b>186,237</b>	<b>Preço Total =&gt;</b>	<b>4.670,82</b>	

3.11.3										
3.11.3	Código	Banco	Descrição	Tipo	Und	Quant.	Valor Unit	Total		
Composição	100325	SINAPI	CUMEEIRA SHED PARA TELHA ONDULADA DE FIBROCIMENTO, E = 6 MM, INCLUSO ACESSÓRIOS DE FIXAÇÃO E IÇAMENTO. AF_07/2019	Telhamento para Cobertura	M	1,0000000	100,11	100,11		
Composição Auxiliar	93281	SINAPI	GUINCHO ELÉTRICO DE COLUNA, CAPACIDADE 400 KG, COM MOTO FREIO, MOTOR TRIFÁSICO DE 1,25 CV - CHP DIURNO. AF_03/2016	Custos Horários Produtivo e Improdutivo dos Equipamentos	CHP	0,0018000	24,25	0,04		
Composição Auxiliar	93282	SINAPI	GUINCHO ELÉTRICO DE COLUNA, CAPACIDADE 400 KG, COM MOTO FREIO, MOTOR TRIFÁSICO DE 1,25 CV - CHI DIURNO. AF_03/2016	Custos Horários Produtivo e Improdutivo dos Equipamentos	CHI	0,0026000	23,15	0,06		
Composição Auxiliar	88323	SINAPI	TELHADISTA COM ENCARGOS COMPLEMENTARES	Livro SINAPI: Cálculos e Parâmetros	H	0,0410000	29,13	1,19		
Composição Auxiliar	88316	SINAPI	SERVEANTE COM ENCARGOS COMPLEMENTARES	Livro SINAPI: Cálculos e Parâmetros	H	0,0550000	24,08	1,32		
Insumo	00007214	SINAPI	CUMEEIRA SHED PARA TELHA ONDULADA DE FIBROCIMENTO, E = 6 MM, ABA 280 MM, COMPRIMENTO 1100 MM (SEM AMIANTO)	Material	UN	1,0290000	83,45	85,87		
Insumo	00001607	SINAPI	CONJUNTO ARRUELAS DE VEDAÇÃO 5/16" PARA TELHA FIBROCIMENTO (UMA ARRUELA METALICA E UMA ARRUELA PVC - CONICAS)	Material	CJ	4,2000000	0,17	0,71		
Insumo	00004302	SINAPI	PARAFUSO ZINCADO ROSCA SOBERBA, CABECA SEXTAVADA, 5/16" X 250 MM, PARA FIXAÇÃO DE TELHA EM MADEIRA	Material	UN	4,2000000	2,60	10,92		
					MO sem LS =>	1,92	LS =>	0,00	MO com LS =>	1,92
					Valor do BDI =>	24,25			Valor com BDI =>	124,36
						<b>Quant. =&gt;</b>	<b>35,24</b>	<b>Preço Total =&gt;</b>	<b>4.382,44</b>	

3.11.4								
3.11.4	Código	Banco	Descrição	Tipo	Und	Quant.	Valor Unit	Total
Composição	92804	SINAPI	CORTE E DOBRA DE AÇO CA-50, DIÂMETRO DE 12,5 MM. AF_06/2022	Armação para Estruturas de Concreto Armado	KG	1,0000000	8,04	8,04
Composição Auxiliar	88245	SINAPI	ARMADOR COM ENCARGOS COMPLEMENTARES	Livro SINAPI: Cálculos e Parâmetros	H	0,0048000	29,63	0,14

Composição Auxiliar Insumo	88238 SINAPI	AJUDANTE DE ARMADOR COM ENCARGOS COMPLEMENTARES	Livro SINAPI: Cálculos e Parâmetros	H	0,0008000	25,04	0,02	
	00043055 SINAPI	ACO CA-50, 12,5 MM OU 16,0 MM, VERGALHAO	Material	KG	1,1000000	7,10	7,88	
			MO sem LS =>	0,11	LS =>	0,00	MO com LS =>	0,11
			Valor do BDI =>	1,94			Valor com BDI =>	9,98
			<b>Quant. =&gt;</b>			<b>30,00</b>	<b>Preço Total =&gt;</b>	<b>299,40</b>

	Código	Banco	Descrição	Tipo	Und	Quant.	Valor Unit	Total	
Insumo	COTAÇÃO CD 04	Próprio	Perfil U Enrijecido Preto 4" 40mm Chapa 14 2,00mm 100x40mm 6mt (18,38KG)	Material	und	1,0000000	177,00	177,00	
				MO sem LS =>	0,00	LS =>	0,00	MO com LS =>	0,00
				Valor do BDI =>				Valor com BDI =>	219,89
				<b>Quant. =&gt;</b>		<b>6,00</b>	<b>Preço Total =&gt;</b>	<b>1.319,28</b>	

	Código	Banco	Descrição	Tipo	Und	Quant.	Valor Unit	Total
3.11.6	102193	SINAPI	LIXAMENTO DE MADEIRA PARA APLICAÇÃO DE FUNDO OU PINTURA. AF_01/2021	Pintura em Madeira	m²	1,0000000	2,05	2,05
Composição Auxiliar Insumo	88310 SINAPI	PINTOR COM ENCARGOS COMPLEMENTARES	Livro SINAPI: Cálculos e Parâmetros	H	0,0541000	31,52	1,70	
	00003767 SINAPI	LIXA EM FOLHA PARA PAREDE OU MADEIRA, NUMERO 120, COR VERMELHA	Material	UN	0,4000000	0,88	0,35	
			MO sem LS =>	1,23	LS =>	0,00	MO com LS =>	1,23
			Valor do BDI =>	0,49			Valor com BDI =>	2,54
			<b>Quant. =&gt;</b>			<b>89,46</b>	<b>Preço Total =&gt;</b>	<b>227,22</b>

	Código	Banco	Descrição	Tipo	Und	Quant.	Valor Unit	Total
3.11.7	102220	SINAPI	PINTURA TINTA DE ACABAMENTO (PIGMENTADA) ESMALTE SINTÉTICO BRILHANTE EM MADEIRA, 2 DEMÃOS. AF_01/2021	Pintura em Madeira	m²	1,0000000	18,38	18,38
Composição Auxiliar Insumo	88310 SINAPI	PINTOR COM ENCARGOS COMPLEMENTARES	Livro SINAPI: Cálculos e Parâmetros	H	0,3805000	31,52	11,99	
	00007292 SINAPI	TINTA ESMALTE SINTETICO PREMIUM BRILHANTE	Material	L	0,1253000	48,03	6,01	
	00005318 SINAPI	DILUENTE AGUARRAS	Material	L	0,0125000	30,51	0,38	
			MO sem LS =>	8,66	LS =>	0,00	MO com LS =>	8,66
			Valor do BDI =>	4,45			Valor com BDI =>	22,83
			<b>Quant. =&gt;</b>			<b>89,46</b>	<b>Preço Total =&gt;</b>	<b>2.042,37</b>

	Código	Banco	Descrição	Tipo	Und	Quant.	Valor Unit	Total
3.12			<b>OUTROS</b>					<b>11.984,21</b>
3.12.1	92919	SINAPI	ARMAÇÃO DE ESTRUTURAS DIVERSAS DE CONCRETO ARMADO, EXCETO VIGAS, PILARES, LAJES E FUNDAÇÕES, UTILIZANDO AÇO CA-50 DE 10,0 MM - MONTAGEM. AF_06/2022	Armação para Estruturas de Concreto Armado	KG	1,0000000	12,31	12,31
Composição Auxiliar Insumo	88245 SINAPI	ARMADOR COM ENCARGOS COMPLEMENTARES	Livro SINAPI: Cálculos e Parâmetros	H	0,0709000	29,63	2,10	
	92803 SINAPI	CORTE E DOBRA DE AÇO CA-50, DIÂMETRO DE 10,0 MM. AF_06/2022	Armação para Estruturas de Concreto Armado	KG	1,0000000	9,39	9,39	
	88238 SINAPI	AJUDANTE DE ARMADOR COM ENCARGOS COMPLEMENTARES	Livro SINAPI: Cálculos e Parâmetros	H	0,0116000	25,04	0,29	
	00043132 SINAPI	ARAME RECOZIDO 16 BWG, D = 1,65 MM (0,016 KG/M) OU 18 BWG, D = 1,25 MM (0,01 KG/M)	Material	KG	0,0250000	16,84	0,42	
	00039017 SINAPI	ESPAÇADOR / DISTANCIADOR CIRCULAR COM ENTRADA LATERAL, EM PLASTICO, PARA VERGALHAO *4,2 A 12,5" MM, COBRIMENTO 20 MM	Material	UN	0,5430000	0,22	0,11	
			MO sem LS =>	2,02	LS =>	0,00	MO com LS =>	2,02
			Valor do BDI =>	2,98			Valor com BDI =>	15,29
			<b>Quant. =&gt;</b>			<b>753,75</b>	<b>Preço Total =&gt;</b>	<b>11.524,83</b>

	Código	Banco	Descrição	Tipo	Und	Quant.	Valor Unit	Total
3.12.2	99802	SINAPI	LIMPEZA DE PISO CERÂMICO OU PORCELANATO COM VASSOURA A SECO. AF_04/2019	Limpeza de Obra	m²	1,0000000	0,60	0,60
Composição Auxiliar Insumo	88316 SINAPI	SERVEANTE COM ENCARGOS COMPLEMENTARES	Livro SINAPI: Cálculos e Parâmetros	H	0,0250000	24,08	0,60	
			MO sem LS =>	0,43	LS =>	0,00	MO com LS =>	0,43
			Valor do BDI =>	0,14			Valor com BDI =>	0,74
			<b>Quant. =&gt;</b>			<b>620,79</b>	<b>Preço Total =&gt;</b>	<b>459,38</b>

	Código	Banco	Descrição	Tipo	Und	Quant.	Valor Unit	Total
4			<b>ESCOLA SÃO SEVERINO RAMOS</b>					<b>255.973,41</b>
4.1			<b>SERVIÇOS PRELIMINARES</b>					<b>12.526,74</b>
4.1.1	97647	SINAPI	REMOÇÃO DE TELHAS DE FIBROCIMENTO METÁLICA E CERÂMICA, DE FORMA MANUAL, SEM REAPROVEITAMENTO. AF_09/2023	Demolições e Remoções	m²	1,0000000	3,95	3,95
Composição Auxiliar Insumo	88323 SINAPI	TELHADISTA COM ENCARGOS COMPLEMENTARES	Livro SINAPI: Cálculos e Parâmetros	H	0,0408000	29,13	1,18	
	88316 SINAPI	SERVEANTE COM ENCARGOS COMPLEMENTARES	Livro SINAPI: Cálculos e Parâmetros	H	0,1153000	24,08	2,77	
			MO sem LS =>	2,89	LS =>	0,00	MO com LS =>	2,89
			Valor do BDI =>	0,95			Valor com BDI =>	4,90
			<b>Quant. =&gt;</b>			<b>585,66046</b>	<b>Preço Total =&gt;</b>	<b>2.869,73</b>

	Código	Banco	Descrição	Tipo	Und	Quant.	Valor Unit	Total
4.1.2	97644	SINAPI	REMOÇÃO DE PORTAS, DE FORMA MANUAL, SEM REAPROVEITAMENTO. AF_09/2023	Demolições e Remoções	m²	1,0000000	10,64	10,64
Composição Auxiliar Insumo	88309 SINAPI	PEDREIRO COM ENCARGOS COMPLEMENTARES	Livro SINAPI: Cálculos e Parâmetros	H	0,1087000	29,85	3,24	
	88316 SINAPI	SERVEANTE COM ENCARGOS COMPLEMENTARES	Livro SINAPI: Cálculos e Parâmetros	H	0,3075000	24,08	7,40	
			MO sem LS =>	7,79	LS =>	0,00	MO com LS =>	7,79

Valor do BDI => 2,57  
Quant. => 30,24 Valor com BDI => 13,21  
Preço Total => 399,47

4.1.3	Código	Banco	Descrição	Tipo	Und	Quant.	Valor Unit	Total	
Composição	97633	SINAPI	DEMOLIÇÃO DE REVESTIMENTO CERÂMICO, DE FORMA MANUAL, SEM REAPROVEITAMENTO. AF_09/2023	Demolições e Remoções	m²	1,0000000	25,46	25,46	
Composição Auxiliar	88256	SINAPI	AZULEJISTA OU LADRILHISTA COM ENCARGOS COMPLEMENTARES	Livro SINAPI: Cálculos e Parâmetros	H	0,2301000	29,71	6,83	
Composição Auxiliar	88316	SINAPI	SERVEnte COM ENCARGOS COMPLEMENTARES	Livro SINAPI: Cálculos e Parâmetros	H	0,7740000	24,08	18,63	
				MO sem LS =>	18,58	LS =>	0,00	MO com LS =>	18,58
				Valor do BDI =>	6,16			Valor com BDI =>	31,62
				Quant. =>		256,8233	Preço Total =>	8.120,75	

4.1.4	Código	Banco	Descrição	Tipo	Und	Quant.	Valor Unit	Total	
Composição	97663	SINAPI	REMOÇÃO DE LOUÇAS, DE FORMA MANUAL, SEM REAPROVEITAMENTO. AF_09/2023	Demolições e Remoções	UN	1,0000000	14,07	14,07	
Composição Auxiliar	88316	SINAPI	SERVEnte COM ENCARGOS COMPLEMENTARES	Livro SINAPI: Cálculos e Parâmetros	H	0,4096000	24,08	9,86	
Composição Auxiliar	88267	SINAPI	ENCANADOR OU BOMBEIRO HIDRÁULICO COM ENCARGOS COMPLEMENTARES	Livro SINAPI: Cálculos e Parâmetros	H	0,1448000	29,13	4,21	
				MO sem LS =>	10,36	LS =>	0,00	MO com LS =>	10,36
				Valor do BDI =>	3,40			Valor com BDI =>	17,47
				Quant. =>		10,00	Preço Total =>	174,70	

4.1.5	Código	Banco	Descrição	Tipo	Und	Quant.	Valor Unit	Total	
Composição	97640	SINAPI	ALVENARIA DE FORROS DE DRYWALL, PVC E FIBROMINERAL, DE FORMA MANUAL, SEM REAPROVEITAMENTO. AF_09/2023	Demolições e Remoções	m²	1,0000000	2,06	2,06	
Composição Auxiliar	88278	SINAPI	MONTADOR DE ESTRUTURA METÁLICA COM ENCARGOS COMPLEMENTARES	Livro SINAPI: Cálculos e Parâmetros	H	0,0229000	22,41	0,51	
Composição Auxiliar	88316	SINAPI	SERVEnte COM ENCARGOS COMPLEMENTARES	Livro SINAPI: Cálculos e Parâmetros	H	0,0647000	24,08	1,55	
				MO sem LS =>	1,49	LS =>	0,00	MO com LS =>	1,49
				Valor do BDI =>	0,49			Valor com BDI =>	2,55
				Quant. =>		322,9845	Preço Total =>	823,61	

4.1.6	Código	Banco	Descrição	Tipo	Und	Quant.	Valor Unit	Total	
Composição	97622	SINAPI	DEMOLIÇÃO DE ALVENARIA DE BLOCO FURADO, DE FORMA MANUAL, SEM REAPROVEITAMENTO. AF_09/2023	Demolições e Remoções	m³	1,0000000	63,43	63,43	
Composição Auxiliar	88316	SINAPI	SERVEnte COM ENCARGOS COMPLEMENTARES	Livro SINAPI: Cálculos e Parâmetros	H	2,1957000	24,08	52,87	
Composição Auxiliar	88309	SINAPI	PEDREIRO COM ENCARGOS COMPLEMENTARES	Livro SINAPI: Cálculos e Parâmetros	H	0,3541000	29,85	10,56	
				MO sem LS =>	45,96	LS =>	0,00	MO com LS =>	45,96
				Valor do BDI =>	15,36			Valor com BDI =>	78,79
				Quant. =>		1,7577	Preço Total =>	138,48	

4.2	Código	Banco	Descrição	Tipo	Und	Quant.	Valor Unit	Total	
			<b>PAREDES, DIVISÓIAS E PAINÉIS.</b>					<b>37.950,13</b>	
4.2.1	Código	Banco	Descrição	Tipo	Und	Quant.	Valor Unit	Total	
Composição	103329	SINAPI	ALVENARIA DE VEDAÇÃO DE BLOCOS CERÂMICOS FURADOS NA HORIZONTAL DE 9X19X19 CM (ESPESSURA 9 CM) E ARGAMASSA DE ASSENTAMENTO COM PREPARO MANUAL. AF_12/2021	Alvenaria de Vedação	m²	1,0000000	94,81	94,81	
Composição Auxiliar	88316	SINAPI	SERVEnte COM ENCARGOS COMPLEMENTARES	Livro SINAPI: Cálculos e Parâmetros	H	0,8050000	24,08	19,38	
Composição Auxiliar	88309	SINAPI	PEDREIRO COM ENCARGOS COMPLEMENTARES	Livro SINAPI: Cálculos e Parâmetros	H	1,6100000	29,85	48,05	
Composição Auxiliar	87369	SINAPI	ARGAMASSA TRAÇO 1:2:8 (EM VOLUME DE CIMENTO, CAL E AREIA MÉDIA ÚMIDA) PARA EMBOÇO/MASSA ÚNICA/ASSENTAMENTO DE ALVENARIA DE VEDAÇÃO, PREPARO MANUAL. AF_08/2019	Argamassas	m³	0,0091000	857,69	7,80	
Insumo	00037395	SINAPI	PINO DE ACO COM FURO, HASTE = 27 MM (ACAO DIRETA)	Material	CENTO	0,0050000	44,82	0,22	
Insumo	00007271	SINAPI	BLOCO CERAMICO / TIJOLO VAZADO PARA ALVENARIA DE VEDACAO, 8 FUROS NA HORIZONTAL DE 9 X 19 X 19 CM (L X A X C)	Material	UN	28,3100000	0,65	18,40	
Insumo	00034557	SINAPI	TELA DE ACO SOLDADA GALVANIZADA/ZINCADA PARA ALVENARIA, FIO D = *1,20 A 1,70* MM, MALHA 15 X 15 MM, (C X L) *50 X 7,5* CM	Material	M	0,4200000	2,30	0,96	
				MO sem LS =>	52,51	LS =>	0,00	MO com LS =>	52,51
				Valor do BDI =>	22,97			Valor com BDI =>	117,78
				Quant. =>		192,394	Preço Total =>	22.660,16	

4.2.2	Código	Banco	Descrição	Tipo	Und	Quant.	Valor Unit	Total	
Composição	87878	SINAPI	CHAPISCO APLICADO EM ALVENARIAS E ESTRUTURAS DE CONCRETO INTERNAS, COM COLHER DE PEDREIRO. ARGAMASSA TRAÇO 1:3 COM PREPARO MANUAL. AF_10/2022	Chapisco	m²	1,0000000	5,19	5,19	
Composição Auxiliar	87377	SINAPI	ARGAMASSA TRAÇO 1:3 (EM VOLUME DE CIMENTO E AREIA GROSSA ÚMIDA) PARA CHAPISCO CONVENCIONAL, PREPARO MANUAL. AF_08/2019	Argamassas	m³	0,0037000	691,66	2,55	
Composição Auxiliar	88316	SINAPI	SERVEnte COM ENCARGOS COMPLEMENTARES	Livro SINAPI: Cálculos e Parâmetros	H	0,0255000	24,08	0,61	
Composição Auxiliar	88309	SINAPI	PEDREIRO COM ENCARGOS COMPLEMENTARES	Livro SINAPI: Cálculos e Parâmetros	H	0,0681000	29,85	2,03	
				MO sem LS =>	2,69	LS =>	0,00	MO com LS =>	2,69
				Valor do BDI =>	1,25			Valor com BDI =>	6,44
				Quant. =>		384,788	Preço Total =>	2.478,03	

4.2.3	Código	Banco	Descrição	Tipo	Und	Quant.	Valor Unit	Total
-------	--------	-------	-----------	------	-----	--------	------------	-------

Composição	87553	SINAPI	EMBOÇO, EM ARGAMASSA TRAÇO 1:2:8, PREPARO MECÂNICO, APLICADO MANUALMENTE EM PAREDES INTERNAS DE AMBIENTES COM ÁREA MAIOR QUE 10M², E = 10MM, COM TALISCAS. AF_03/2024	Massa Única Interna	m²	1,0000000	25,43	25,43	
Composição Auxiliar	88316	SINAPI	SERVEANTE COM ENCARGOS COMPLEMENTARES	Livro SINAPI: Cálculos e Parâmetros	H	0,1402000	24,08	3,37	
Composição Auxiliar	88309	SINAPI	PEDREIRO COM ENCARGOS COMPLEMENTARES	Livro SINAPI: Cálculos e Parâmetros	H	0,2805000	29,85	8,37	
Composição Auxiliar	87292	SINAPI	ARGAMASSA TRAÇO 1:2:8 (EM VOLUME DE CIMENTO, CAL E AREIA MÉDIA ÚMIDA) PARA EMBOÇO/MASSA ÚNICA/ASSENTAMENTO DE ALVENARIA DE VEDAÇÃO, PREPARO MECÂNICO COM BETONEIRA 400 L. AF_08/2019	Argamassas	m³	0,0194000	705,83	13,69	
				MO sem LS =>	10,30	LS =>	0,00	MO com LS =>	10,30
				Valor do BDI =>	6,16			Valor com BDI =>	31,59
						<b>Quant. =&gt;</b>	<b>384,788</b>	<b>Preço Total =&gt;</b>	<b>12.155,45</b>

<b>4.2.4</b>	<b>Código</b>	<b>Banco</b>	<b>Descrição</b>	<b>Tipo</b>	<b>Und</b>	<b>Quant.</b>	<b>Valor Unit</b>	<b>Total</b>	
Composição	101161	SINAPI	ALVENARIA DE VEDAÇÃO COM ELEMENTO VAZADO DE CONCRETO (COBOGÓ) DE 7X50X50CM E ARGAMASSA DE ASSENTAMENTO COM PREPARO EM BETONEIRA. AF_05/2020	Alvenarias Diversas	m²	1,0000000	230,77	230,77	
Composição Auxiliar	88309	SINAPI	PEDREIRO COM ENCARGOS COMPLEMENTARES	Livro SINAPI: Cálculos e Parâmetros	H	2,0550000	29,85	61,34	
Composição Auxiliar	100489	SINAPI	ARGAMASSA TRAÇO 1:3 (EM VOLUME DE CIMENTO E AREIA MÉDIA ÚMIDA), PREPARO MECÂNICO COM BETONEIRA 600 L. AF_08/2019	Argamassas	m³	0,0100000	564,67	5,64	
Composição Auxiliar	88316	SINAPI	SERVEANTE COM ENCARGOS COMPLEMENTARES	Livro SINAPI: Cálculos e Parâmetros	H	1,0280000	24,08	24,75	
Insumo	00000665	SINAPI	ELEMENTO VAZADO DE CONCRETO, QUADRICULADO, 16 FUROS *50 X 50 X 7* CM	Material	UN	3,9500000	35,20	139,04	
				MO sem LS =>	65,36	LS =>	0,00	MO com LS =>	65,36
				Valor do BDI =>	55,91			Valor com BDI =>	286,68
						<b>Quant. =&gt;</b>	<b>2,29</b>	<b>Preço Total =&gt;</b>	<b>656,49</b>

<b>4.3</b>			<b>REVESTIMENTO</b>					<b>22.411,56</b>	
<b>4.3.1</b>	<b>Código</b>	<b>Banco</b>	<b>Descrição</b>	<b>Tipo</b>	<b>Und</b>	<b>Quant.</b>	<b>Valor Unit</b>	<b>Total</b>	
Composição	87269	SINAPI	REVESTIMENTO CERÂMICO PARA PAREDES INTERNAS COM PLACAS TIPO ESMALTADA DE DIMENSÕES 25X35 CM APLICADAS NA ALTURA INTEIRA DAS PAREDES. AF_02/2023_PE	Revestimentos Cerâmicos Internos	m²	1,0000000	66,21	66,21	
Composição Auxiliar	88316	SINAPI	SERVEANTE COM ENCARGOS COMPLEMENTARES	Livro SINAPI: Cálculos e Parâmetros	H	0,3004000	24,08	7,23	
Composição Auxiliar	88256	SINAPI	AZULEJISTA OU LADRILHISTA COM ENCARGOS COMPLEMENTARES	Livro SINAPI: Cálculos e Parâmetros	H	0,6488000	29,71	19,27	
Insumo	00034357	SINAPI	REJUNTE CIMENTICIO, QUALQUER COR	Material	KG	0,2900000	5,87	1,70	
Insumo	00001381	SINAPI	ARGAMASSA COLANTE AC I PARA CERAMICAS	Material	KG	4,9100000	1,00	4,91	
Insumo	00000536	SINAPI	REVESTIMENTO PARA PAREDE, EM CERAMICA ESMALTADA, FORMATO MENOR OU IGUAL A 2025 CM2	Material	m²	1,0725000	30,87	33,10	
				MO sem LS =>	19,94	LS =>	0,00	MO com LS =>	19,94
				Valor do BDI =>	16,04			Valor com BDI =>	82,25
						<b>Quant. =&gt;</b>	<b>165,30</b>	<b>Preço Total =&gt;</b>	<b>13.595,92</b>

<b>4.3.2</b>	<b>Código</b>	<b>Banco</b>	<b>Descrição</b>	<b>Tipo</b>	<b>Und</b>	<b>Quant.</b>	<b>Valor Unit</b>	<b>Total</b>	
Composição	87250	SINAPI	REVESTIMENTO CERÂMICO PARA PISO COM PLACAS TIPO ESMALTADA DE DIMENSÕES 45X45 CM APLICADA EM AMBIENTES DE ÁREA ENTRE 5 M2 E 10 M2. AF_02/2023_PE	Revestimentos Cerâmicos Internos	m²	1,0000000	65,05	65,05	
Composição Auxiliar	88256	SINAPI	AZULEJISTA OU LADRILHISTA COM ENCARGOS COMPLEMENTARES	Livro SINAPI: Cálculos e Parâmetros	H	0,5143000	29,71	15,27	
Composição Auxiliar	88316	SINAPI	SERVEANTE COM ENCARGOS COMPLEMENTARES	Livro SINAPI: Cálculos e Parâmetros	H	0,1666000	24,08	4,01	
Insumo	00001381	SINAPI	ARGAMASSA COLANTE AC I PARA CERAMICAS	Material	KG	9,1325000	1,00	9,13	
Insumo	00001287	SINAPI	PISO EM CERAMICA ESMALTADA, COR LISA, PEI MAIOR OU IGUAL A 4, FORMATO MENOR OU IGUAL A 2025 CM2	Material	m²	1,0710000	33,19	35,54	
Insumo	00034357	SINAPI	REJUNTE CIMENTICIO, QUALQUER COR	Material	KG	0,1880000	5,87	1,10	
				MO sem LS =>	14,58	LS =>	0,00	MO com LS =>	14,58
				Valor do BDI =>	15,76			Valor com BDI =>	80,81
						<b>Quant. =&gt;</b>	<b>109,091</b>	<b>Preço Total =&gt;</b>	<b>8.815,64</b>

<b>4.4</b>			<b>PISO</b>					<b>5.876,52</b>
<b>4.4.1</b>	<b>Código</b>	<b>Banco</b>	<b>Descrição</b>	<b>Tipo</b>	<b>Und</b>	<b>Quant.</b>	<b>Valor Unit</b>	<b>Total</b>
Composição	104162	SINAPI	PISO EM GRANILITE, MARMORITE OU GRANITINA EM AMBIENTES INTERNOS, COM ESPESSURA DE 8 MM, INCLUSO MISTURA EM BETONEIRA, COLOCAÇÃO DAS JUNTAS, APLICAÇÃO DO PISO, 4 POLIMENTOS COM POLITRIZ, ESTUCAMENTO, SELADOR E CERA. AF_06/2022	Pisos	m²	1,0000000	99,01	99,01
Composição Auxiliar	89226	SINAPI	BETONEIRA CAPACIDADE NOMINAL DE 600 L, CAPACIDADE DE MISTURA 360 L, MOTOR ELÉTRICO TRIFÁSICO POTÊNCIA DE 4 CV, SEM CARREGADOR - CHI DIURNO. AF_05/2023	Custos Horários Produtivo e Improdutivo dos Equipamentos	CHI	0,0759000	1,66	0,12
Composição Auxiliar	89225	SINAPI	BETONEIRA CAPACIDADE NOMINAL DE 600 L, CAPACIDADE DE MISTURA 360 L, MOTOR ELÉTRICO TRIFÁSICO POTÊNCIA DE 4 CV, SEM CARREGADOR - CHP DIURNO. AF_05/2023	Custos Horários Produtivo e Improdutivo dos Equipamentos	CHP	0,0254000	5,64	0,14
Composição Auxiliar	95276	SINAPI	POLIDORA DE PISO (POLITRIZ), PESO DE 100KG, DIÂMETRO 450 MM, MOTOR ELÉTRICO, POTÊNCIA 4 HP - CHP DIURNO. AF_05/2023	Custos Horários Produtivo e Improdutivo dos Equipamentos	CHP	0,0903000	3,78	0,34
Composição Auxiliar	88274	SINAPI	MARMORISTA/GRANITEIRO COM ENCARGOS COMPLEMENTARES	Livro SINAPI: Cálculos e Parâmetros	H	1,0956000	29,71	32,55
Composição Auxiliar	88316	SINAPI	SERVEANTE COM ENCARGOS COMPLEMENTARES	Livro SINAPI: Cálculos e Parâmetros	H	0,4972000	24,08	11,97
Composição Auxiliar	95277	SINAPI	POLIDORA DE PISO (POLITRIZ), PESO DE 100KG, DIÂMETRO 450 MM, MOTOR ELÉTRICO, POTÊNCIA 4 HP - CHI DIURNO. AF_05/2023	Custos Horários Produtivo e Improdutivo dos Equipamentos	CHI	0,2164000	0,76	0,16
Insumo	00004824	SINAPI	GRANILHA/ GRANA/ PEDRISCO OU AGREGADO EM MARMORE/ GRANITO/ QUARTZO E CALCARIO, PRETO, CINZA, PALHA OU BRANCO	Material	KG	20,0000000	0,67	13,40

Insumo	00003671	SINAPI	JUNTA PLASTICA DE DILATAÇÃO PARA PISOS, COR CINZA, 17 X 3 MM (ALTURA X ESPESSURA)	Material	M	1,6700000	1,33	2,22		
Insumo	00041967	SINAPI	CERA LIQUIDA INCOLOR MULTIPIISO	Material	L	0,0125000	31,84	0,39		
Insumo	00044528	SINAPI	CIMENTO PORTLAND ESTRUTURAL BRANCO CPB - 32 OU CPB - 40	Material	KG	10,0000000	3,73	37,30		
Insumo	00006085	SINAPI	SELADOR ACRILICO OPACO PREMIUM INTERIOR/EXTERIOR	Material	L	0,0400000	10,57	0,42		
				MO sem LS =>		33,52	LS =>	0,00	MO com LS =>	33,52
				Valor do BDI =>		23,99			Valor com BDI =>	123,00
							<b>Quant. =&gt;</b>	<b>47,7766</b>	<b>Preço Total =&gt;</b>	<b>5.876,52</b>

<b>4.5</b>			<b>COBERTA</b>						<b>78.654,19</b>	
<b>4.5.1</b>	<b>Código</b>	<b>Banco</b>	<b>Descrição</b>	<b>Tipo</b>	<b>Und</b>	<b>Quant.</b>	<b>Valor Unit</b>	<b>Total</b>		
Composição	94210	SINAPI	TELHAMENTO COM TELHA ONDULADA DE FIBROCIMENTO E = 6 MM, COM RECOBRIMENTO LATERAL DE 1 1/4 DE ONDA PARA TELHADO COM INCLINAÇÃO MÁXIMA DE 10°, COM ATÉ 2 ÁGUAS, INCLUSO IÇAMENTO. AF_07/2019	Telhamento para Cobertura	m²	1,0000000	58,95	58,95		
Composição Auxiliar	88316	SINAPI	SERVEANTE COM ENCARGOS COMPLEMENTARES	Livro SINAPI: Cálculos e Parâmetros	H	0,1660000	24,08	3,99		
Composição Auxiliar	93282	SINAPI	GUINCHO ELÉTRICO DE COLUNA, CAPACIDADE 400 KG, COM MOTO FREIO, MOTOR TRIFÁSICO DE 1,25 CV - CHI DIURNO. AF_03/2016	Custos Horários Produtivo e Improdutivo dos Equipamentos	CHI	0,0073000	23,15	0,16		
Composição Auxiliar	93281	SINAPI	GUINCHO ELÉTRICO DE COLUNA, CAPACIDADE 400 KG, COM MOTO FREIO, MOTOR TRIFÁSICO DE 1,25 CV - CHP DIURNO. AF_03/2016	Custos Horários Produtivo e Improdutivo dos Equipamentos	CHP	0,0053000	24,25	0,12		
Composição Auxiliar	88323	SINAPI	TELHADISTA COM ENCARGOS COMPLEMENTARES	Livro SINAPI: Cálculos e Parâmetros	H	0,1280000	29,13	3,72		
Insumo	00004302	SINAPI	PARAFUSO ZINCADO ROSCA SOBERBA, CABECA SEXTAVADA, 5/16" X 250 MM, PARA FIXAÇÃO DE TELHA EM MADEIRA	Material	UN	1,2600000	2,60	3,27		
Insumo	00001607	SINAPI	CONJUNTO ARRUELAS DE VEDAÇÃO 5/16" PARA TELHA FIBROCIMENTO (UMA ARRUELA METÁLICA E UMA ARRUELA PVC - CONICAS)	Material	CJ	1,2600000	0,17	0,21		
Insumo	00007194	SINAPI	TELHA DE FIBROCIMENTO ONDULADA E = 6 MM, DE 2,44 X 1,10 M (SEM AMIANTO)	Material	m²	1,3570000	34,99	47,48		
				MO sem LS =>		5,93	LS =>	0,00	MO com LS =>	5,93
				Valor do BDI =>		14,28			Valor com BDI =>	73,23
							<b>Quant. =&gt;</b>	<b>585,66046</b>	<b>Preço Total =&gt;</b>	<b>42.887,91</b>

<b>4.5.2</b>	<b>Código</b>	<b>Banco</b>	<b>Descrição</b>	<b>Tipo</b>	<b>Und</b>	<b>Quant.</b>	<b>Valor Unit</b>	<b>Total</b>		
Composição	98554	SINAPI	IMPERMEABILIZAÇÃO DE SUPERFÍCIE COM MEMBRANA À BASE DE RESINA ACRÍLICA, 3 DEMÃOS. AF_09/2023	Impermeabilização, Proteção Mecânica e Tratamento de Junta	m²	1,0000000	49,16	49,16		
Composição Auxiliar	88270	SINAPI	IMPERMEABILIZADOR COM ENCARGOS COMPLEMENTARES	Livro SINAPI: Cálculos e Parâmetros	H	0,5703000	29,85	17,02		
Composição Auxiliar	88243	SINAPI	AJUDANTE ESPECIALIZADO COM ENCARGOS COMPLEMENTARES	Livro SINAPI: Cálculos e Parâmetros	H	0,1286000	25,10	3,22		
Insumo	00043147	SINAPI	MEMBRANA IMPERMEABILIZANTE ACRILICA MONOCOMPONENTE	Material	KG	1,2000000	24,10	28,92		
				MO sem LS =>		15,41	LS =>	0,00	MO com LS =>	15,41
				Valor do BDI =>		11,91			Valor com BDI =>	61,07
							<b>Quant. =&gt;</b>	<b>585,66046</b>	<b>Preço Total =&gt;</b>	<b>35.766,28</b>

<b>4.6</b>			<b>PINTURA</b>						<b>62.935,86</b>	
<b>4.6.1</b>			<b>EXTERNA</b>						<b>11.988,66</b>	
<b>4.6.1.1</b>	<b>Código</b>	<b>Banco</b>	<b>Descrição</b>	<b>Tipo</b>	<b>Und</b>	<b>Quant.</b>	<b>Valor Unit</b>	<b>Total</b>		
Composição	104642	SINAPI	PINTURA LÁTEX ACRÍLICA STANDARD, APLICAÇÃO MANUAL EM PAREDES, DUAS DEMÃOS. AF_04/2023	Pintura Interna	m²	1,0000000	12,19	12,19		
Composição Auxiliar	88310	SINAPI	PINTOR COM ENCARGOS COMPLEMENTARES	Livro SINAPI: Cálculos e Parâmetros	H	0,1631000	31,52	5,14		
Composição Auxiliar	88316	SINAPI	SERVEANTE COM ENCARGOS COMPLEMENTARES	Livro SINAPI: Cálculos e Parâmetros	H	0,0544000	24,08	1,30		
Insumo	00035692	SINAPI	TINTA LATEX ACRILICA STANDARD, COR BRANCA	Material	L	0,2367000	24,33	5,75		
				MO sem LS =>		4,64	LS =>	0,00	MO com LS =>	4,64
				Valor do BDI =>		2,95			Valor com BDI =>	15,14
							<b>Quant. =&gt;</b>	<b>582,54</b>	<b>Preço Total =&gt;</b>	<b>8.819,65</b>

<b>4.6.1.2</b>	<b>Código</b>	<b>Banco</b>	<b>Descrição</b>	<b>Tipo</b>	<b>Und</b>	<b>Quant.</b>	<b>Valor Unit</b>	<b>Total</b>		
Composição	88485	SINAPI	FUNDO SELADOR ACRÍLICO, APLICAÇÃO MANUAL EM PAREDE, UMA DEMÃO. AF_04/2023	Pintura Interna	m²	1,0000000	4,38	4,38		
Composição Auxiliar	88310	SINAPI	PINTOR COM ENCARGOS COMPLEMENTARES	Livro SINAPI: Cálculos e Parâmetros	H	0,0666000	31,52	2,09		
Composição Auxiliar	88316	SINAPI	SERVEANTE COM ENCARGOS COMPLEMENTARES	Livro SINAPI: Cálculos e Parâmetros	H	0,0222000	24,08	0,53		
Insumo	00006085	SINAPI	SELADOR ACRILICO OPACO PREMIUM INTERIOR/EXTERIOR	Material	L	0,1666000	10,57	1,76		
				MO sem LS =>		1,89	LS =>	0,00	MO com LS =>	1,89
				Valor do BDI =>		1,06			Valor com BDI =>	5,44
							<b>Quant. =&gt;</b>	<b>582,54</b>	<b>Preço Total =&gt;</b>	<b>3.169,01</b>

<b>4.6.2</b>			<b>INTERNA</b>						<b>14.706,74</b>	
<b>4.6.2.1</b>	<b>Código</b>	<b>Banco</b>	<b>Descrição</b>	<b>Tipo</b>	<b>Und</b>	<b>Quant.</b>	<b>Valor Unit</b>	<b>Total</b>		
Composição	104641	SINAPI	PINTURA LÁTEX ACRÍLICA ECONÔMICA, APLICAÇÃO MANUAL EM PAREDES, DUAS DEMÃOS. AF_04/2023	Pintura Interna	m²	1,0000000	10,59	10,59		
Composição Auxiliar	88316	SINAPI	SERVEANTE COM ENCARGOS COMPLEMENTARES	Livro SINAPI: Cálculos e Parâmetros	H	0,0544000	24,08	1,30		
Composição Auxiliar	88310	SINAPI	PINTOR COM ENCARGOS COMPLEMENTARES	Livro SINAPI: Cálculos e Parâmetros	H	0,1631000	31,52	5,14		
Insumo	00035693	SINAPI	TINTA LATEX ACRILICA ECONOMICA, COR BRANCA	Material	L	0,2678000	15,51	4,15		
				MO sem LS =>		4,64	LS =>	0,00	MO com LS =>	4,64
				Valor do BDI =>		2,56			Valor com BDI =>	13,15

Quant. => 1.118,3839 Preço Total => 14.706,74

4.6.3								3.782,11	
ESQUADRIAS DE MADEIRA									
4.6.3.1	Código	Banco	Descrição	Tipo	Und	Quant.	Valor Unit	Total	
Composição	102223	SINAPI	PINTURA VERNIZ (INCOLOR) ALQUÍDICO EM MADEIRA, USO INTERNO E EXTERNO, 3 DEMÃOS. AF_01/2021	Pintura em Madeira	m²	1,0000000	33,56	33,56	
Composição Auxiliar	88310	SINAPI	PINTOR COM ENCARGOS COMPLEMENTARES	Livro SINAPI: Cálculos e Parâmetros	H	0,7076000	31,52	22,30	
Insumo	00005318	SINAPI	DILUENTE AGUARRAS	Material	L	0,0406000	30,51	1,23	
Insumo	00010481	SINAPI	VERNIZ MARÍTIMO PREMIUM PARA MADEIRA, COM FILTRO SOLAR, BRILHANTE, USO INTERNO E EXTERNO	Material	L	0,2706000	37,10	10,03	
				MO sem LS =>	16,11	LS =>	0,00	MO com LS =>	16,11
				Valor do BDI =>	8,13			Valor com BDI =>	41,69
						<b>Quant. =&gt;</b>	<b>90,72</b>	<b>Preço Total =&gt;</b>	<b>3.782,11</b>

4.6.4								6.684,42	
ESQUADRIAS DE FERRO									
4.6.4.1	Código	Banco	Descrição	Tipo	Und	Quant.	Valor Unit	Total	
Composição	100760	SINAPI	PINTURA COM TINTA ALQUÍDICA DE ACABAMENTO (ESMALTE SINTÉTICO BRILHANTE) APLICADA A ROLO OU PINCEL SOBRE SUPERFÍCIES METÁLICAS (EXCETO PERFIL) EXECUTADO EM OBRA (02 DEMÃOS). AF_01/2020	Pintura em Superfícies Metálicas	m²	1,0000000	55,74	55,74	
Composição Auxiliar	88310	SINAPI	PINTOR COM ENCARGOS COMPLEMENTARES	Livro SINAPI: Cálculos e Parâmetros	H	1,3559000	31,52	42,73	
Insumo	00005318	SINAPI	DILUENTE AGUARRAS	Material	L	0,0255000	30,51	0,77	
Insumo	00007292	SINAPI	TINTA ESMALTE SINTÉTICO PREMIUM BRILHANTE	Material	L	0,2549000	48,03	12,24	
				MO sem LS =>	30,88	LS =>	0,00	MO com LS =>	30,88
				Valor do BDI =>	13,50			Valor com BDI =>	69,24
						<b>Quant. =&gt;</b>	<b>96,54</b>	<b>Preço Total =&gt;</b>	<b>6.684,42</b>

4.6.5								25.773,93	
ESQUADRIAS									
4.6.5.1	Código	Banco	Descrição	Tipo	Und	Quant.	Valor Unit	Total	
Composição	90821	SINAPI	PORTA DE MADEIRA PARA PINTURA, SEMI-OCA (LEVE OU MÉDIA), 70X210CM, ESPESSURA DE 3,5CM, INCLUSO DOBRADIÇAS - FORNECIMENTO E INSTALAÇÃO. AF_12/2019	Esquadrias - Portas	UN	1,0000000	352,53	352,53	
Composição Auxiliar	88261	SINAPI	CARPINTEIRO DE ESQUADRIA COM ENCARGOS COMPLEMENTARES	Livro SINAPI: Cálculos e Parâmetros	H	1,4140000	28,40	40,15	
Composição Auxiliar	88316	SINAPI	SERVEANTE COM ENCARGOS COMPLEMENTARES	Livro SINAPI: Cálculos e Parâmetros	H	0,7070000	24,08	17,02	
Insumo	00002432	SINAPI	DOBRADICA EM ACO/FERRO, 3 1/2" X 3", E= 1,9 A 2 MM, COM ANEL, CROMADO OU ZINCADO, TAMP A BOLA, COM PARAFUSOS	Material	UN	3,0000000	38,80	116,40	
Insumo	00010554	SINAPI	PORTA DE MADEIRA, FOLHA MÉDIA (NBR 15930) DE 700 X 2100 MM, DE 35 MM A 40 MM DE ESPESSURA, NUCLEO SEMI-SOLIDO (SARRAFEADO), CAPA LISA EM HDF, ACABAMENTO EM PRIMER PARA PINTURA	Material	UN	1,0000000	177,97	177,97	
Insumo	00011055	SINAPI	PARAFUSO ROSCA SOBERBA ZINCADO CABECA CHATA FENDA SIMPLES 3,5 X 25 MM (1")	Material	UN	19,8000000	0,05	0,99	
				MO sem LS =>	42,84	LS =>	0,00	MO com LS =>	42,84
				Valor do BDI =>	85,41			Valor com BDI =>	437,94
						<b>Quant. =&gt;</b>	<b>2,00</b>	<b>Preço Total =&gt;</b>	<b>875,88</b>

4.6.5.2									
Código	Banco	Descrição	Tipo	Und	Quant.	Valor Unit	Total		
Composição	90822	SINAPI	PORTA DE MADEIRA PARA PINTURA, SEMI-OCA (LEVE OU MÉDIA), 80X210CM, ESPESSURA DE 3,5CM, INCLUSO DOBRADIÇAS - FORNECIMENTO E INSTALAÇÃO. AF_12/2019	Esquadrias - Portas	UN	1,0000000	373,98	373,98	
Composição Auxiliar	88261	SINAPI	CARPINTEIRO DE ESQUADRIA COM ENCARGOS COMPLEMENTARES	Livro SINAPI: Cálculos e Parâmetros	H	1,5460000	28,40	43,90	
Composição Auxiliar	88316	SINAPI	SERVEANTE COM ENCARGOS COMPLEMENTARES	Livro SINAPI: Cálculos e Parâmetros	H	0,7730000	24,08	18,61	
Insumo	00002432	SINAPI	DOBRADICA EM ACO/FERRO, 3 1/2" X 3", E= 1,9 A 2 MM, COM ANEL, CROMADO OU ZINCADO, TAMP A BOLA, COM PARAFUSOS	Material	UN	3,0000000	38,80	116,40	
Insumo	00010555	SINAPI	PORTA DE MADEIRA, FOLHA MÉDIA (NBR 15930) DE 800 X 2100 MM, DE 35 MM A 40 MM DE ESPESSURA, NUCLEO SEMI-SOLIDO (SARRAFEADO), CAPA LISA EM HDF, ACABAMENTO EM PRIMER PARA PINTURA	Material	UN	1,0000000	194,08	194,08	
Insumo	00011055	SINAPI	PARAFUSO ROSCA SOBERBA ZINCADO CABECA CHATA FENDA SIMPLES 3,5 X 25 MM (1")	Material	UN	19,8000000	0,05	0,99	
				MO sem LS =>	46,85	LS =>	0,00	MO com LS =>	46,85
				Valor do BDI =>	90,61			Valor com BDI =>	464,59
						<b>Quant. =&gt;</b>	<b>19,00</b>	<b>Preço Total =&gt;</b>	<b>8.827,21</b>

4.6.5.3									
Código	Banco	Descrição	Tipo	Und	Quant.	Valor Unit	Total		
Composição	90806	SINAPI	BATENTE PARA PORTA DE MADEIRA, FIXAÇÃO COM ARGAMASSA, PADRÃO MÉDIO - FORNECIMENTO E INSTALAÇÃO. AF_12/2019	Esquadrias - Portas	UN	1,0000000	411,43	411,43	
Composição Auxiliar	90801	SINAPI	BATENTE PARA PORTA DE MADEIRA, PADRÃO MÉDIO - FORNECIMENTO E MONTAGEM. AF_12/2019	Esquadrias - Portas	UN	1,0000000	311,14	311,14	
Composição Auxiliar	88261	SINAPI	CARPINTEIRO DE ESQUADRIA COM ENCARGOS COMPLEMENTARES	Livro SINAPI: Cálculos e Parâmetros	H	0,5520000	28,40	15,67	
Composição Auxiliar	88316	SINAPI	SERVEANTE COM ENCARGOS COMPLEMENTARES	Livro SINAPI: Cálculos e Parâmetros	H	0,9570000	24,08	23,04	
Composição Auxiliar	88309	SINAPI	PEDREIRO COM ENCARGOS COMPLEMENTARES	Livro SINAPI: Cálculos e Parâmetros	H	1,3620000	29,85	40,65	
Composição Auxiliar	88629	SINAPI	ARGAMASSA TRAÇO 1:3 (EM VOLUME DE CIMENTO E AREIA MÉDIA ÚMIDA), PREPARO MANUAL. AF_08/2019	Argamassas	m³	0,0223000	691,02	15,40	
Insumo	00007319	SINAPI	TINTA ASFALTICA IMPERMEABILIZANTE DISPERSA EM AGUA, PARA MATERIAIS CIMENTICIOS	Material	L	0,1671000	13,25	2,21	
Insumo	00039027	SINAPI	PREGO DE ACO POLIDO COM CABECA 19 X 36 (3 1/4 X 9)	Material	KG	0,2000000	16,62	3,32	
				MO sem LS =>	145,80	LS =>	0,00	MO com LS =>	145,80
				Valor do BDI =>	99,68			Valor com BDI =>	511,11

Quant. => 15,00 Preço Total => 7.666,65

4.6.5.4	Código	Banco	Descrição	Tipo	Und	Quant.	Valor Unit	Total		
Composição	91304	SINAPI	FECHADURA DE EMBUTIR COM CILINDRO, EXTERNA, COMPLETA, ACABAMENTO PADRÃO POPULAR, INCLUSO EXECUÇÃO DE FURO - FORNECIMENTO E INSTALAÇÃO. AF_12/2019	Esquadrias - Portas	UN	1,0000000	119,90	119,90		
Composição Auxiliar	88316	SINAPI	SERVEANTE COM ENCARGOS COMPLEMENTARES	Livro SINAPI: Cálculos e Parâmetros	H	0,5010000	24,08	12,06		
Composição Auxiliar	88261	SINAPI	CARPINTEIRO DE ESQUADRIA COM ENCARGOS COMPLEMENTARES	Livro SINAPI: Cálculos e Parâmetros	H	1,0020000	28,40	28,45		
Insumo	00003080	SINAPI	FECHADURA ESPELHO PARA PORTA EXTERNA, EM ACO INOX (MAQUINA, TESTA E CONTRA-TESTA) E EM ZAMAC (MACANETA, LINGUETA E TRINCOS) COM ACABAMENTO CROMADO, MAQUINA DE 40 MM, INCLUINDO CHAVE TIPO CILINDRO	Material	CJ	1,0000000	79,39	79,39		
					MO sem LS =>	30,36	LS =>	0,00	MO com LS =>	30,36
					Valor do BDI =>	29,05			Valor com BDI =>	148,95
						<b>Quant. =&gt;</b>	<b>15,00</b>	<b>Preço Total =&gt;</b>	<b>2.234,25</b>	

	Código	Banco	Descrição	Tipo	Und	Quant.	Valor Unit	Total		
Insumo	00003121	SINAPI	FERROLHO COM FECHO / TRINCO REDONDO, EM ACO GALVANIZADO / ZINCADO, DE SOBREPOR, COM COMPRIMENTO DE 5" E ESPESSURA MINIMA DA CHAPA DE 0,90 MM	Material	UN	1,0000000	6,78	6,78		
					MO sem LS =>	0,00	LS =>	0,00	MO com LS =>	0,00
					Valor do BDI =>				Valor com BDI =>	8,42
						<b>Quant. =&gt;</b>	<b>15,00</b>	<b>Preço Total =&gt;</b>	<b>126,30</b>	

4.6.5.6	Código	Banco	Descrição	Tipo	Und	Quant.	Valor Unit	Total		
Composição	91341	SINAPI	PORTA EM ALUMÍNIO DE ABRIR TIPO VENEZIANA COM GUARNIÇÃO, FIXAÇÃO COM PARAFUSOS - FORNECIMENTO E INSTALAÇÃO. AF_12/2019	Esquadrias - Portas	m²	1,0000000	514,05	514,05		
Composição Auxiliar	88309	SINAPI	PEDREIRO COM ENCARGOS COMPLEMENTARES	Livro SINAPI: Cálculos e Parâmetros	H	0,3826000	29,85	11,42		
Composição Auxiliar	88316	SINAPI	SERVEANTE COM ENCARGOS COMPLEMENTARES	Livro SINAPI: Cálculos e Parâmetros	H	0,1910000	24,08	4,59		
Insumo	00000142	SINAPI	SELANTE ELASTICO MONOCOMPONENTE A BASE DE POLIURETANO (PU) PARA JUNTAS DIVERSAS	Material	310ML	0,8829000	35,87	31,66		
Insumo	00007568	SINAPI	BUCHA DE NYLON SEM ABA S10, COM PARAFUSO DE 6,10 X 65 MM EM ACO ZINCADO COM ROSCA SOBERBA, CABECA CHATA E FENDA PHILLIPS	Material	UN	4,8166000	0,98	4,72		
Insumo	00036888	SINAPI	GUARNICAO / MOLDDURA / ARREIMATE DE ACABAMENTO PARA ESQUADRIA, EM ALUMINIO PERFIL 25, ACABAMENTO ANODIZADO BRANCO OU BRILHANTE, PARA 1 FACE	Material	M	6,8504000	19,28	132,07		
Insumo	00039025	SINAPI	PORTA DE ABRIR, TIPO VENEZIANA, EM ALUMINIO, ACABAMENTO ANODIZADO NATURAL, 90 CM X 210 CM (LARGURA X ALTURA), SEM GUARNICAO/ALIZAR/VISTA	Material	UN	0,5473000	602,22	329,59		
					MO sem LS =>	12,05	LS =>	0,00	MO com LS =>	12,05
					Valor do BDI =>	124,55			Valor com BDI =>	638,60
						<b>Quant. =&gt;</b>	<b>5,88</b>	<b>Preço Total =&gt;</b>	<b>3.754,96</b>	

4.6.5.7	Código	Banco	Descrição	Tipo	Und	Quant.	Valor Unit	Total		
Composição	90838	SINAPI	PORTA CORTA-FOGO 90X210X4CM - FORNECIMENTO E INSTALAÇÃO. AF_12/2019	Esquadrias - Portas	UN	1,0000000	1.842,30	1.842,30		
Composição Auxiliar	88316	SINAPI	SERVEANTE COM ENCARGOS COMPLEMENTARES	Livro SINAPI: Cálculos e Parâmetros	H	1,7320000	24,08	41,70		
Composição Auxiliar	88629	SINAPI	ARGAMASSA TRAÇO 1:3 (EM VOLUME DE CIMENTO E AREIA MÉDIA ÚMIDA), PREPARO MANUAL. AF_08/2019	Argamassas	m³	0,0422000	691,02	29,16		
Composição Auxiliar	88309	SINAPI	PEDREIRO COM ENCARGOS COMPLEMENTARES	Livro SINAPI: Cálculos e Parâmetros	H	3,4640000	29,85	103,40		
Insumo	00011154	SINAPI	PORTA CORTA-FOGO SIMPLES PARA SAIDA DE EMERGENCIA. 1 FOLHA DE ABRIR, 5 CM, ACABAMENTO NATURAL / SEM PINTURA, COM FECHADURA TIPO TRINCO, DOBRADICAS E BATENTE, VAO LUZ DE 90 X 210 CM, CLASSE P-90 (NBR 11742)	Material	UN	1,0000000	1.668,04	1.668,04		
					MO sem LS =>	115,47	LS =>	0,00	MO com LS =>	115,47
					Valor do BDI =>	446,38			Valor com BDI =>	2.288,68
						<b>Quant. =&gt;</b>	<b>1,00</b>	<b>Preço Total =&gt;</b>	<b>2.288,68</b>	

4.7	ELÉTRICA								5.849,55	
4.7.1	Código	Banco	Descrição	Tipo	Und	Quant.	Valor Unit	Total		
Composição	100903	SINAPI	LÂMPADA TUBULAR LED DE 18/20 W, COM SOQUETE, BASE G13 - FORNECIMENTO E INSTALAÇÃO. AF_09/2024_PS	Iluminação Predial e Monitoramento	UN	1,0000000	36,19	36,19		
Composição Auxiliar	88247	SINAPI	AUXILIAR DE ELETRICISTA COM ENCARGOS COMPLEMENTARES	Livro SINAPI: Cálculos e Parâmetros	H	0,1250312	25,53	3,19		
Composição Auxiliar	88264	SINAPI	ELETRICISTA COM ENCARGOS COMPLEMENTARES	Livro SINAPI: Cálculos e Parâmetros	H	0,4001000	30,24	12,09		
Insumo	00039387	SINAPI	LAMPADA LED TUBULAR BIVOLT 18/20 W, BASE G13	Material	UN	1,0000000	13,23	13,23		
Insumo	00012295	SINAPI	SOQUETE DE BAQUELITE BASE E27, PARA LAMPADAS	Material	UN	2,0000000	3,84	7,68		
					MO sem LS =>	11,63	LS =>	0,00	MO com LS =>	11,63
					Valor do BDI =>	8,76			Valor com BDI =>	44,95
						<b>Quant. =&gt;</b>	<b>98,00</b>	<b>Preço Total =&gt;</b>	<b>4.405,10</b>	

4.7.2	Código	Banco	Descrição	Tipo	Und	Quant.	Valor Unit	Total		
Composição	103782	SINAPI	LUMINÁRIA TIPO PLAFON CIRCULAR, DE SOBREPOR, COM LED DE 12/13 W - FORNECIMENTO E INSTALAÇÃO. AF_09/2024	Iluminação Predial e Monitoramento	UN	1,0000000	34,30	34,30		
Composição Auxiliar	88247	SINAPI	AUXILIAR DE ELETRICISTA COM ENCARGOS COMPLEMENTARES	Livro SINAPI: Cálculos e Parâmetros	H	0,1509375	25,53	3,85		
Composição Auxiliar	88264	SINAPI	ELETRICISTA COM ENCARGOS COMPLEMENTARES	Livro SINAPI: Cálculos e Parâmetros	H	0,4829999	30,24	14,60		
Insumo	00039385	SINAPI	LUMINARIA LED PLAFON REDONDO DE SOBREPOR BIVOLT 12/13 W, D = *17* CM	Material	UN	1,0000000	15,85	15,85		
					MO sem LS =>	14,04	LS =>	0,00	MO com LS =>	14,04

Valor do BDI => 8,31  
Quant. => 3,00 Valor com BDI => 42,61  
Preço Total => 127,83

4.7.3	Código	Banco	Descrição	Tipo	Und	Quant.	Valor Unit	Total	
Composição	91993	SINAPI	TOMADA ALTA DE EMBUTIR (1 MÓDULO), 2P+T 20 A, INCLUINDO SUPORTE E PLACA - FORNECIMENTO E INSTALAÇÃO. AF_03/2023	Instalações Elétricas - Eletrodutos Embutidos, Cabos, Caixas, Tomadas e Interruptores	UN	1,0000000	49,59	49,59	
Composição Auxiliar	91991	SINAPI	TOMADA ALTA DE EMBUTIR (1 MÓDULO), 2P+T 20 A, SEM SUPORTE E SEM PLACA - FORNECIMENTO E INSTALAÇÃO. AF_03/2023	Instalações Elétricas - Eletrodutos Embutidos, Cabos, Caixas, Tomadas e Interruptores	UN	1,0000000	38,18	38,18	
Composição Auxiliar	91946	SINAPI	SUPORTE PARAFUSADO COM PLACA DE ENCAIXE 4" X 2" MÉDIO (1,30 M DO PISO) PARA PONTO ELÉTRICO - FORNECIMENTO E INSTALAÇÃO. AF_03/2023	Instalações Elétricas - Eletrodutos Embutidos, Cabos, Caixas, Tomadas e Interruptores	UN	1,0000000	11,41	11,41	
				MO sem LS =>	26,71	LS =>	0,00	MO com LS =>	26,71
				Valor do BDI =>	12,01			Valor com BDI =>	61,60
						Quant. =>	11,00	Preço Total =>	677,60

4.7.4	Código	Banco	Descrição	Tipo	Und	Quant.	Valor Unit	Total	
Composição	91995	SINAPI	TOMADA MÉDIA DE EMBUTIR (1 MÓDULO), 2P+T 20 A, SEM SUPORTE E SEM PLACA - FORNECIMENTO E INSTALAÇÃO. AF_03/2023	Instalações Elétricas - Eletrodutos Embutidos, Cabos, Caixas, Tomadas e Interruptores	UN	1,0000000	27,36	27,36	
Composição Auxiliar	88264	SINAPI	ELETRICISTA COM ENCARGOS COMPLEMENTARES	Livro SINAPI: Cálculos e Parâmetros	H	0,3170000	30,24	9,58	
Composição Auxiliar	88247	SINAPI	AUXILIAR DE ELETRICISTA COM ENCARGOS COMPLEMENTARES	Livro SINAPI: Cálculos e Parâmetros	H	0,3170000	25,53	8,09	
Insumo	00038102	SINAPI	TOMADA 2P+T 20A, 250V (APENAS MODULO)	Material	UN	1,0000000	9,69	9,69	
				MO sem LS =>	13,25	LS =>	0,00	MO com LS =>	13,25
				Valor do BDI =>	6,62			Valor com BDI =>	33,98
						Quant. =>	7,00	Preço Total =>	237,86

4.7.5	Código	Banco	Descrição	Tipo	Und	Quant.	Valor Unit	Total	
Composição	91957	SINAPI	INTERRUPTOR SIMPLES (1 MÓDULO) COM INTERRUPTOR PARALELO (1 MÓDULO), 10A/250V, INCLUINDO SUPORTE E PLACA - FORNECIMENTO E INSTALAÇÃO. AF_03/2023	Instalações Elétricas - Eletrodutos Embutidos, Cabos, Caixas, Tomadas e Interruptores	UN	1,0000000	53,82	53,82	
Composição Auxiliar	91956	SINAPI	INTERRUPTOR SIMPLES (1 MÓDULO) COM INTERRUPTOR PARALELO (1 MÓDULO), 10A/250V, SEM SUPORTE E SEM PLACA - FORNECIMENTO E INSTALAÇÃO. AF_03/2023	Instalações Elétricas - Eletrodutos Embutidos, Cabos, Caixas, Tomadas e Interruptores	UN	1,0000000	42,41	42,41	
Composição Auxiliar	91946	SINAPI	SUPORTE PARAFUSADO COM PLACA DE ENCAIXE 4" X 2" MÉDIO (1,30 M DO PISO) PARA PONTO ELÉTRICO - FORNECIMENTO E INSTALAÇÃO. AF_03/2023	Instalações Elétricas - Eletrodutos Embutidos, Cabos, Caixas, Tomadas e Interruptores	UN	1,0000000	11,41	11,41	
				MO sem LS =>	25,67	LS =>	0,00	MO com LS =>	25,67
				Valor do BDI =>	13,04			Valor com BDI =>	66,86
						Quant. =>	6,00	Preço Total =>	401,16

4.8	FORRO							23.678,30	
4.8.1	Código	Banco	Descrição	Tipo	Und	Quant.	Valor Unit	Total	
Composição	96109	SINAPI	FORRO EM PLACAS DE GESSO, PARA AMBIENTES RESIDENCIAIS. AF_08/2023_PS	Forros	m²	1,0000000	53,48	53,48	
Composição Auxiliar	88316	SINAPI	SERVEENTE COM ENCARGOS COMPLEMENTARES	Livro SINAPI: Cálculos e Parâmetros	H	0,5244000	24,08	12,62	
Composição Auxiliar	88269	SINAPI	GESSEIRO COM ENCARGOS COMPLEMENTARES	Livro SINAPI: Cálculos e Parâmetros	H	0,9123000	29,63	27,03	
Insumo	00020250	SINAPI	SISAL EM FIBRA / ESTOPA SISAL PARA GESSO	Material	KG	0,0078000	12,00	0,09	
Insumo	00004812	SINAPI	PLACA DE GESSO PARA FORRO, *60 X 60* CM, ESPESSURA DE 12 MM (SEM COLOCACAO)	Material	m²	1,0414000	10,23	10,65	
Insumo	00000345	SINAPI	ARAME GALVANIZADO 18 BWG, D = 1,24MM (0,009 KG/M)	Material	KG	0,0217000	24,02	0,52	
Insumo	00003315	SINAPI	GESSO EM PO PARA REVESTIMENTOS/MOLDURAS/SANCAS E USO GERAL	Material	KG	1,8127000	0,73	1,32	
Insumo	00040547	SINAPI	PARAFUSO ZINCADO, AUTOBROCANTE, FLANGEADO, 4,2 MM X 19 MM	Material	CENTO	0,0293000	42,67	1,25	
				MO sem LS =>	29,74	LS =>	0,00	MO com LS =>	29,74
				Valor do BDI =>	12,95			Valor com BDI =>	66,43
						Quant. =>	356,44	Preço Total =>	23.678,30

4.9	HIDRÁULICA							6.090,56	
4.9.1	Código	Banco	Descrição	Tipo	Und	Quant.	Valor Unit	Total	
Composição	86888	SINAPI	VASO SANITÁRIO SIFONADO COM CAIXA ACOPLADA LOUÇA BRANCA - FORNECIMENTO E INSTALAÇÃO. AF_01/2020	Louças e Metais	UN	1,0000000	505,92	505,92	
Composição Auxiliar	88316	SINAPI	SERVEENTE COM ENCARGOS COMPLEMENTARES	Livro SINAPI: Cálculos e Parâmetros	H	0,4384000	24,08	10,55	
Composição Auxiliar	88267	SINAPI	ENCANADOR OU BOMBEIRO HIDRÁULICO COM ENCARGOS COMPLEMENTARES	Livro SINAPI: Cálculos e Parâmetros	H	0,7791000	29,13	22,69	
Insumo	00037329	SINAPI	REJUNTE EPOXI, QUALQUER COR	Material	KG	0,0881000	123,67	10,89	
Insumo	00004384	SINAPI	PARAFUSO NIQUELADO COM ACABAMENTO CROMADO PARA FIXAR PEÇA SANITÁRIA, INCLUI PORCA CEGA, ARRUELA E BUCHA DE NYLON TAMANHO S-10	Material	UN	2,0000000	35,12	70,24	
Insumo	00010422	SINAPI	BACIA SANITÁRIA (VASO) COM CAIXA ACOPLADA, SIFAO APARENTE, DE LOUCA BRANCA (SEM ASSENTO)	Material	UN	1,0000000	383,09	383,09	
Insumo	00006138	SINAPI	ANEL DE VEDACAO, PVC FLEXIVEL, 100 MM, PARA SAIDA DE BACIA / VASO SANITARIO	Material	UN	1,0000000	8,46	8,46	
				MO sem LS =>	25,35	LS =>	0,00	MO com LS =>	25,35
				Valor do BDI =>	122,58			Valor com BDI =>	628,50
						Quant. =>	5,00	Preço Total =>	3.142,50

4.9.2	Código	Banco	Descrição	Tipo	Und	Quant.	Valor Unit	Total
Composição	100849	SINAPI	ASSENTO SANITÁRIO CONVENCIONAL - FORNECIMENTO E INSTALACAO. AF_01/2020	Louças e Metais	UN	1,0000000	33,03	33,03
Composição Auxiliar	88316	SINAPI	SERVEENTE COM ENCARGOS COMPLEMENTARES	Livro SINAPI: Cálculos e Parâmetros	H	0,0484000	24,08	1,16

Composição Auxiliar	88267	SINAPI	ENCANADOR OU BOMBEIRO HIDRÁULICO COM ENCARGOS COMPLEMENTARES	Livro SINAPI: Cálculos e Parâmetros	H	0,1536000	29,13	4,47	
Insumo	00000377	SINAPI	ASSENTO SANITARIO DE PLASTICO, TIPO CONVENCIONAL	Material	UN	1,0000000	27,40	27,40	
				MO sem LS =>	4,33	LS =>	0,00	MO com LS =>	4,33
				Valor do BDI =>	8,00			Valor com BDI =>	41,03
						<b>Quant. =&gt;</b>	<b>5,00</b>	<b>Preço Total =&gt;</b>	<b>205,15</b>

4.9.3	Código	Banco	Descrição	Tipo	Und	Quant.	Valor Unit	Total	
Composição	86902	SINAPI	LAVATÓRIO LOUÇA BRANCA COM COLUNA, *44 X 35,5* CM, PADRÃO POPULAR - FORNECIMENTO E INSTALAÇÃO. AF_01/2020	Louças e Metais	UN	1,0000000	365,31	365,31	
Composição Auxiliar	88267	SINAPI	ENCANADOR OU BOMBEIRO HIDRÁULICO COM ENCARGOS COMPLEMENTARES	Livro SINAPI: Cálculos e Parâmetros	H	0,8788000	29,13	25,59	
Composição Auxiliar	88316	SINAPI	SERVEENTE COM ENCARGOS COMPLEMENTARES	Livro SINAPI: Cálculos e Parâmetros	H	0,4443000	24,08	10,69	
Insumo	00036794	SINAPI	LAVATORIO DE LOUCA BRANCA, COM COLUNA, DIMENSOES *44 X 35* CM (L X C)	Material	UN	1,0000000	163,33	163,33	
Insumo	00004351	SINAPI	PARAFUSO NIQUELADO 3 1/2" COM ACABAMENTO CROMADO PARA FIXAR PEÇA SANITARIA, INCLUI PORCA CEGA, ARRUELA E BUCHA DE NYLON TAMANHO S-8	Material	UN	6,0000000	26,04	156,24	
Insumo	00037329	SINAPI	REJUNTE EPOXI, QUALQUER COR	Material	KG	0,0765000	123,67	9,46	
				MO sem LS =>	27,73	LS =>	0,00	MO com LS =>	27,73
				Valor do BDI =>	88,51			Valor com BDI =>	453,82
						<b>Quant. =&gt;</b>	<b>4,00</b>	<b>Preço Total =&gt;</b>	<b>1.815,28</b>

	Código	Banco	Descrição	Tipo	Und	Quant.	Valor Unit	Total	
Insumo	00001750	SINAPI	BANCADA/BANCA/PIA DE ACO INOXIDAVEL (AISI 430) COM 2 CUBAS, COM VALVULAS, ESCORREDOR DUPLO, DE *0,55 X 2,00* M	Material	UN	1,0000000	746,71	746,71	
				MO sem LS =>	0,00	LS =>	0,00	MO com LS =>	0,00
				Valor do BDI =>				Valor com BDI =>	927,64
						<b>Quant. =&gt;</b>	<b>1,00</b>	<b>Preço Total =&gt;</b>	<b>927,63</b>

<b>Total sem BDI</b>	<b>805.407,29</b>
<b>Total do BDI</b>	<b>195.027,71</b>
<b>Total Geral</b>	<b>1.000.435,00</b>

DAVYD ALVES DE LIMA  
Setor de Engenharia



**Obra**  
CONTRATAÇÃO DE EMPRESA ESPECIALIZADA PARA REFORMA DAS ESCOLAS MUNICIPAIS TANCREDO NEVES, PROFESSORA MARIA JOSÉ LUCAS E SÃO SEVERINO DOS RAMOS TODAS NA ZONA URBANA DO MUNICÍPIO DE ESCADA/PE

**Bancos**  
SINAPI - 06/2025 - Pernambuco  
ORSE - 06/2025 - Sergipe

**B.D.I.**  
24,23%

**Encargos Sociais**  
Não Desonerado: embutido nos preços unitário dos insumos de mão de obra, de acordo com as bases.

**Orçamento Sintético**

Item	Código	Banco	Descrição	Und	Quant.	Valor Unit	Valor Unit com BDI	Total	Peso (%)
<b>1</b>			<b>ADMINISTRAÇÃO DE OBRA</b>		<b>1</b>		<b>56.221,44</b>	<b>56.221,44</b>	<b>5,62 %</b>
1.1	90777	SINAPI	ENGENHEIRO CIVIL DE OBRA JUNIOR COM ENCARGOS COMPLEMENTARES	H	128	129,55	160,93	20.599,04	2,06 %
Local			Descrição	Fórmula				Quantidade	
			HORA/DIA/SEMANA/MÊS	4*2*4*4				<b>128,0000000</b>	
1.2	90776	SINAPI	ENCARREGADO GERAL COM ENCARGOS COMPLEMENTARES	H	640	44,81	55,66	35.622,40	3,56 %
Local			Descrição	Fórmula				Quantidade	
			HORA/DIA/SEMANA/MÊS	8*5*4*4				<b>640,0000000</b>	
<b>2</b>			<b>ESCOLA TANCREDO NEVES</b>		<b>1</b>		<b>398.413,25</b>	<b>398.413,25</b>	<b>39,82 %</b>
<b>2.1</b>			<b>SERVIÇOS PRELIMINARES</b>		<b>1</b>		<b>6.812,69</b>	<b>6.812,69</b>	<b>0,68 %</b>
2.1.1	97647	SINAPI	REMOÇÃO DE TELHAS DE FIBROCIMENTO METÁLICA E CERÂMICA, DE FORMA MANUAL, SEM REAPROVEITAMENTO. AF_09/2023	m²	721,323	3,95	4,90	3.534,48	0,35 %
Local			Descrição	Fórmula				Quantidade	
			Área total de cobertura	721,323				<b>721,3230000</b>	
2.1.2	97644	SINAPI	REMOÇÃO DE PORTAS, DE FORMA MANUAL, SEM REAPROVEITAMENTO. AF_09/2023	m²	35,091	10,64	13,21	463,55	0,05 %
Local			Descrição	Fórmula				Quantidade	
			SALA 01	1,2*2,1				<b>2,5200000</b>	
			SALA 02	0,8*2,1				<b>1,6800000</b>	
			SALA 03	1,2*2,1				<b>2,5200000</b>	
			SALA 04	0,8*2,1				<b>1,6800000</b>	
			SALA 05	0,8*2,1				<b>1,6800000</b>	
			SALA 06	0,8*2,1				<b>1,6800000</b>	
			SALA 07	0,8*2,1				<b>1,6800000</b>	
			SALA 08	0,8*2,1				<b>1,6800000</b>	
			WC MASCULINO	0,8*2,1*2				<b>3,3600000</b>	
			WC MASCULINO	0,9*2,1				<b>1,8900000</b>	
			WC FEMININO	0,6*2,1*3				<b>3,7800000</b>	
			WC FEMININO	0,9*2,1				<b>1,8900000</b>	
			CRECHE PRÉ 2	0,8*2,1				<b>1,6800000</b>	
			WC FUNCIONÁRIOS	0,8*2,1				<b>1,6800000</b>	
			COZINHA	0,7*2,1				<b>1,4700000</b>	
			WC FEMININO ENTRADA	1,31*2,1				<b>2,7510000</b>	
			ALMOXARIFADO	0,7*2,1				<b>1,4700000</b>	
2.1.3	97633	SINAPI	REMOÇÃO DE REVESTIMENTO CERÂMICO, DE FORMA MANUAL, SEM REAPROVEITAMENTO. AF_09/2023	m²	70,6232	25,46	31,62	2.233,10	0,22 %
Local			Descrição	Fórmula				Quantidade	
			WC FEM PISO	3,84 * 2,83				<b>10,8672000</b>	
			WC PAREDE FEM	1,37 *1,70 * 7,00				<b>16,3030000</b>	
			WC PAREDE FEM	3,84 * 1,70 * 2,00				<b>13,0560000</b>	
			WC PAREDE FEM	2,83 * 1,70 *2,00				<b>9,6220000</b>	
			COZINHA PAREDE	9,20 * 1,80				<b>16,5600000</b>	
			WC MAS	1,35 * 1,30				<b>1,7550000</b>	
			WC MAS	1,20* 0,72				<b>0,8640000</b>	
			WC MAS	1,33 * 1,20				<b>1,5960000</b>	
2.1.4	97663	SINAPI	REMOÇÃO DE LOUÇAS, DE FORMA MANUAL, SEM REAPROVEITAMENTO. AF_09/2023	UN	11	14,07	17,47	192,17	0,02 %
Local			Descrição	Fórmula				Quantidade	
			VASO SANITÁRIO	7				<b>7,0000000</b>	
			LAVATÓRIO	4				<b>4,0000000</b>	
2.1.5	97640	SINAPI	REMOÇÃO DE FORROS DE DRYWALL, PVC E FIBROMINERAL, DE FORMA MANUAL, SEM REAPROVEITAMENTO. AF_09/2023	m²	18,8784	2,06	2,55	48,13	0,00 %
Local			Descrição	Fórmula				Quantidade	
			sala do pré-2 (creche)	4,37 *4,32				<b>18,8784000</b>	
2.1.6	97622	SINAPI	DEMOLIÇÃO DE ALVENARIA DE BLOCO FURADO, DE FORMA MANUAL, SEM REAPROVEITAMENTO. AF_09/2023	m³	4,33127	63,43	78,79	341,26	0,03 %
Local			Descrição	Fórmula				Quantidade	
			BIRÓ DA SECRETARIA	5,20 *1,13 *0,52				<b>3,0555200</b>	
			WC MASCULINO	1,35 *0,15* 2,10 *3				<b>1,2757500</b>	
<b>2.2</b>			<b>PAREDES, DIVISÓRIAS E PAINÉIS</b>		<b>1</b>		<b>19.919,76</b>	<b>19.919,76</b>	<b>1,99 %</b>
2.2.1	103329	SINAPI	ALVENARIA DE VEDAÇÃO DE BLOCOS CERÂMICOS FURADOS NA HORIZONTAL DE 9X19X19 CM (ESPESSURA 9 CM) E ARGAMASSA DE ASSENTAMENTO COM PREPARO MANUAL. AF_12/2021	m²	102,764	94,81	117,78	12.103,54	1,21 %
Local			Descrição	Fórmula				Quantidade	
			salas 02 ,03, 04,05,06, 07 e AREA DOS BANHEIRO perimetro E SALA 08	7,84 *0,8				<b>6,2720000</b>	
				2,98 *0,8				<b>2,3840000</b>	

7,87 *0,8	6,2960000
6,28 *0,8	5,0240000
5,08 *0,8	4,0640000
5,28 *1	5,2800000
7,16 *1	7,1600000
1,20 *1	1,2000000
0,72 *1	0,7200000
1,35 *1	1,3500000
1,50 *0,8	1,2000000
8,89 *0,8*3	21,3360000
4,38 *0,8	3,5040000
3,04 *0,8	2,4320000
1,55 *0,8	1,2400000
4,63 *0,8	3,7040000
7,87 *0,8*3	18,8880000
0,60 *2,1	1,2600000
1,35 *2,1*3	8,5050000
0,45 *2,1	0,9450000

2.2.2	87878	SINAPI	CHAPISCO APLICADO EM ALVENARIAS E ESTRUTURAS DE CONCRETO INTERNAS, COM COLHER DE PEDREIRO. ARGAMASSA TRAÇO 1:3 COM PREPARO MANUAL. AF_10/2022	m²	205,528	5,19	6,44	1.323,60	0,13 %
-------	-------	--------	---	----	---------	------	------	----------	--------

Local	Descrição	Fórmula	Quantidade
	ALVENARIA X2	102,764*2	205,5280000

2.2.3	87553	SINAPI	EMBOÇO, EM ARGAMASSA TRAÇO 1:2:8, PREPARO MECÂNICO, APLICADO MANUALMENTE EM PAREDES INTERNAS DE AMBIENTES COM ÁREA MAIOR QUE 10M², E = 10MM, COM TALISCAS. AF_03/2024	m²	205,528	25,43	31,59	6.492,62	0,65 %
-------	-------	--------	---	----	---------	-------	-------	----------	--------

Local	Descrição	Fórmula	Quantidade
	ÁREA DE CHAPISCO	205,528	205,5280000

2.3			<b>IMPERMEABILIZAÇÃO</b>		1		1.443,00	1.443,00	0,14 %
-----	--	--	--------------------------	--	---	--	----------	----------	--------

2.3.1	98557	SINAPI	IMPERMEABILIZAÇÃO DE SUPERFÍCIE COM EMULSÃO ASFÁLTICA, 2 DEMÃOS. AF_09/2023	m²	25	46,47	57,72	1.443,00	0,14 %
-------	-------	--------	---	----	----	-------	-------	----------	--------

Local	Descrição	Fórmula	Quantidade
	área de laje do predio	25	25,0000000

2.4			<b>REVESTIMENTO</b>		1		15.800,77	15.800,77	1,58 %
-----	--	--	---------------------	--	---	--	-----------	-----------	--------

2.4.1	87269	SINAPI	REVESTIMENTO CERÂMICO PARA PAREDES INTERNAS COM PLACAS TIPO ESMALTADA DE DIMENSÕES 25X35 CM APLICADAS NA ALTURA INTEIRA DAS PAREDES. AF_02/2023_PE	m²	122,716	66,21	82,25	10.093,39	1,01 %
-------	-------	--------	--	----	---------	-------	-------	-----------	--------

Local	Descrição	Fórmula	Quantidade
	PAREDE wc fem	1,37 * 1,70 * 8,00	18,6320000
	PAREDE wc fem	3,84 * 1,70 *2,00	13,0560000
	PAREDE wc fem	2,83 * 1,70 * 2,00	9,6220000
	COZINHA PAREDE	4,38 * 3,00 * 2,00	26,2800000
	COZINHA PAREDE	1,55 * 3,00 * 2,00	9,3000000
	COZINHA PAREDE	1,40 * 3,00 * 2,00	8,4000000
	COZINHA PAREDE	0,97 * 3,00 * 2,00	5,8200000
	DISPENSA	1,25 * 3,00 *2,00	7,5000000
	WC MAS PAREDE	1,35 * 1,70 * 2,00	4,5900000
	WC MAS PAREDE	1,30 * 1,70 * 2,00	4,4200000
	WC MAS PAREDE	0,70 * 1,70 *2,00	2,3800000
	WC MAS PAREDE	1,20 * 1,70 * 2,00	4,0800000
	WC MAS PAREDE	1,19 * 1,70 * 2,00	4,0460000
	WC MAS PAREDE	1,35 * 1,70 *2,00	4,5900000

2.4.2	87250	SINAPI	REVESTIMENTO CERÂMICO PARA PISO COM PLACAS TIPO ESMALTADA DE DIMENSÕES 45X45 CM APLICADA EM AMBIENTES DE ÁREA ENTRE 5 M2 E 10 M2. AF_02/2023_PE	m²	65,4721	65,05	80,81	5.290,80	0,53 %
-------	-------	--------	---	----	---------	-------	-------	----------	--------

Local	Descrição	Fórmula	Quantidade
	BW PISO FEMININO	3,84 * 2,83	10,8672000
	COZINHA PISO	4,38 * 1,55	6,7890000
	COZINHA PISO	2,31 * 1,25	2,8875000
	BW MAS PISO	1,35 * 1,30	1,7550000
	BWC MAS PISO	0,70 * 1,20	0,8400000
	BWC MAS PISO	1,19 * 1,35	1,6065000
	SECRETARIA	7,87 * 4,87	38,3269000
	DESPENSA	1,25 * 1,92	2,4000000

2.4.3	DD 10	Próprio	RECUPERAÇÃO DE ESTRUTURA EM CONCRETO ARMADO CALSADO POR OXIDAÇÃO DO AÇO	m²	2	167,67	208,29	416,58	0,04 %
-------	-------	---------	---	----	---	--------	--------	--------	--------

Local	Descrição	Fórmula	Quantidade
	ÁREA EMBAIXO DA LAJE	2*1	2,0000000

2.5			<b>PISO</b>		1		62.373,18	62.373,18	6,23 %
-----	--	--	-------------	--	---	--	-----------	-----------	--------

2.5.1	104162	SINAPI	PISO EM GRANILITE, MARMORITE OU GRANITINA EM AMBIENTES INTERNOS, COM ESPESSURA DE 8 MM, INCLUSO MISTURA EM BETONEIRA, COLOCAÇÃO DAS JUNTAS, APLICAÇÃO DO PISO, 4 POLIMENTOS COM POLITRIZ, ESTUCAMENTO, SELADOR E CERA. AF_06/2022	m²	507,0991	99,01	123,00	62.373,18	6,23 %
-------	--------	--------	---	----	----------	-------	--------	-----------	--------

Local	Descrição	Fórmula	Quantidade
-------	-----------	---------	------------

SALA 04	4,90 * 7,87	38,5630000
SALA 02	7,81 * 4,90	38,2690000
SALA 03	4,90 * 2,98	14,6020000
SALA 01	7,85* 4,87	38,2295000
SALA 07	6,26 * 3,95	24,7270000
SALA 06	3,95* 5,08	20,0660000
SALA 06	8,31	8,3100000
SALA 05	5,29 * 6,16	32,5864000
SALA 08	5,77* 4,38	25,2726000
ÁREA DA LAJE	23,44	23,4400000
SALA CRECHE	4,32 * 4,37	18,8784000
CIRCULAÇÃO 01	18,96* 1,73	32,8008000
CIRCULAÇÃO 02	10,22 *1,86	19,0092000
CIRCULAÇÃO 03	20,00	20,0000000
CIRCULAÇÃO 04	5,00	5,0000000
CIRCULAÇÃO 05	35,00	35,0000000
CIRCULAÇÃO 06	4,52 * 1,26	5,6952000
ACESSO AO BW AREA PROJET	36,75	36,7500000
CIRCULAÇÃO DENTRO PROJET	69,90	69,9000000

<b>2.6</b>			<b>COBERTA</b>		<b>1</b>		<b>173.708,89</b>	<b>173.708,89</b>	<b>17,36 %</b>
2.6.1	94210	SINAPI	TELHAMENTO COM TELHA ONDULADA DE FIBROCIMENTO E = 6 MM, COM RECOBRIMENTO LATERAL DE 1 1/4 DE ONDA PARA TELHADO COM INCLINAÇÃO MÁXIMA DE 10°, COM ATÉ 2 ÁGUAS, INCLUSO IÇAMENTO. AF_07/2019	m²	721,323	58,95	73,23	52.822,48	5,28 %

Local	Descrição	Fórmula	Quantidade
	teto ( todo predio )	516,32	516,3200000
	AREA DO BANHEIRO	36,75	36,7500000
	AREA II	69,80	69,8000000
	LAJE	4,63	4,6300000
	ENTRADA	4,00 * 21,00	84,0000000
	ENTRADA 2	5,17 * 1,90	9,8230000

2.6.2	98554	SINAPI	IMPERMEABILIZAÇÃO DE SUPERFÍCIE COM MEMBRANA À BASE DE RESINA ACRÍLICA, 3 DEMÃOS. AF_09/2023	m²	721,323	49,16	61,07	44.051,19	4,40 %
Local	Descrição	Fórmula	Quantidade						
	ÁREA DE FIBROCIMENTO 6MM	721,323	721,3230000						

2.6.3	100325	SINAPI	CUMEEIRA SHED PARA TELHA ONDULADA DE FIBROCIMENTO, E = 6 MM, INCLUSO ACESSÓRIOS DE FIXAÇÃO E IÇAMENTO. AF_07/2019	M	58	100,11	124,36	7.212,88	0,72 %
-------	--------	--------	---	---	----	--------	--------	----------	--------

Local	Descrição	Fórmula	Quantidade
	lado 01	16	16,0000000
	lado 02	16	16,0000000
	meio	17	17,0000000
	lado 03	9	9,0000000
			0,0000000

2.6.4	94229	SINAPI	CALHA EM CHAPA DE AÇO GALVANIZADO NÚMERO 24, DESENVOLVIMENTO DE 100 CM, INCLUSO TRANSPORTE VERTICAL. AF_07/2019	M	28,13	150,29	186,70	5.251,87	0,52 %
-------	-------	--------	---	---	-------	--------	--------	----------	--------

Local	Descrição	Fórmula	Quantidade
		5,00	5,0000000
		4,17	4,1700000
		18,96	18,9600000

2.6.5	97650	SINAPI	REMOÇÃO DE TRAMA DE MADEIRA PARA COBERTURA, DE FORMA MANUAL, SEM REAPROVEITAMENTO. AF_09/2023	m²	348,3654	8,54	10,60	3.692,67	0,37 %
-------	-------	--------	---	----	----------	------	-------	----------	--------

Local	Descrição	Fórmula	Quantidade
	SALA 07	6,26 * 3,95	24,7270000
	SALA 06	3,95 * 5,08	20,0660000
	SALA 06	8,31	8,3100000
	SALA 05	5,29 * 6,16	32,5864000
	sala 01	7,85 * 4,87	38,2295000
	secretaria	7,87*4,87	38,3269000
	bwc feminino	5,02*2,83	14,2066000
	sala 02	7,81*4,9	38,2690000
	sala 03	2,98*4,9	14,6020000
	sala 4	7,87*4,9	38,5630000
	sala 08	5,77*4,38	25,2726000
	creche	4,32*4,37	18,8784000
	cozinha	3*4,38	13,1400000
	almoxarifado	4,4*5,27	23,1880000

2.6.6	92544	SINAPI	TRAMA DE MADEIRA COMPOSTA POR TERÇAS PARA TELHADOS DE ATÉ 2 ÁGUAS PARA TELHA ESTRUTURAL DE FIBROCIMENTO, INCLUSO TRANSPORTE VERTICAL. AF_07/2019	m²	348,3654	20,19	25,08	8.737,00	0,87 %
-------	-------	--------	--	----	----------	-------	-------	----------	--------

Local	Descrição	Fórmula	Quantidade
	ÁREA DA RETIRADA	85,6894	85,6894000
	AREA DO BANHEIRO	36,75	36,7500000
	AREA II	69,80	69,8000000

			LAJE		4,63				<b>4,6300000</b>	
			SALA 05		5,29 * 6,16				<b>32,5864000</b>	
			SALA 07		6,26 * 3,95				<b>24,7270000</b>	
			diferença		94,1826				<b>94,1826000</b>	
2.6.7	96555	SINAPI	CONCRETAGEM DE BLOCO DE COROAMENTO OU VIGA BALDRAME, FCK 30 MPA, COM USO DE JERICA - LANÇAMENTO, ADENSAMENTO E ACABAMENTO. AF_01/2024	m²	0,54	735,39	913,57	493,32		0,05 %
Local			Descrição	Fórmula				Quantidade		
								<b>0,5400000</b>		
2.6.8	96523	SINAPI	ESCAVAÇÃO MANUAL PARA BLOCO DE COROAMENTO OU SAPATA (INCLUINDO ESCAVAÇÃO PARA COLOCAÇÃO DE FÔRMAS). AF_01/2024	m³	0,567	104,10	129,32	73,32		0,01 %
Local			Descrição	Fórmula				Quantidade		
			ÁREA DE CONCRETO		0,54			<b>0,5400000</b>		
			TAXA		0,54*0,05			<b>0,0270000</b>		
2.6.9	DD 08	Próprio	Cópia da SINAPI (100766) - PILAR METÁLICO PERFIL LAMINADO OU SOLDADO EM AÇO ESTRUTURAL, COM CONEXÕES SOLDADAS, INCLUSAS MÃO DE OBRA, TRANSPORTE E IÇAMENTO UTILIZANDO GUINDASTE - FORNECIMENTO E INSTALAÇÃO. AF_01/2020_PA	KG	600	14,07	17,47	10.482,00		1,05 %
Local			Descrição	Fórmula				Quantidade		
								<b>600,0000000</b>		
2.6.10	DD 09	Próprio	Cópia da SINAPI (100764) - VIGA METÁLICA EM PERFIL LAMINADO OU SOLDADO EM AÇO ESTRUTURAL, COM CONEXÕES SOLDADAS, INCLUSAS MÃO DE OBRA, TRANSPORTE E IÇAMENTO UTILIZANDO GUINDASTE - FORNECIMENTO E INSTALAÇÃO. AF_01/2020_PA	KG	1868,6	15,56	19,33	36.120,03		3,61 %
Local			Descrição	Fórmula				Quantidade		
								<b>1.868,6000000</b>		
2.6.11	102233	SINAPI	PINTURA IMUNIZANTE PARA MADEIRA, 1 DEMÃO. AF_01/2021	m²	313,75	12,25	15,21	4.772,13		0,48 %
Local			Descrição	Fórmula				Quantidade		
			teto ( todo predio ) 50 % TELHADO		627,50 *0,5			<b>313,7500000</b>		
<b>2.7</b>			<b>PINTURA</b>					<b>39.839,65</b>	<b>39.839,65</b>	<b>3,98 %</b>
<b>2.7.1</b>			<b>EXTERNA</b>					<b>18.336,78</b>	<b>18.336,78</b>	<b>1,83 %</b>
2.7.1.1	104642	SINAPI	PINTURA LÁTEX ACRÍLICA STANDARD, APLICAÇÃO MANUAL EM PAREDES, DUAS DEMÃOS. AF_04/2023	m²	891	12,19	15,14	13.489,74		1,35 %
Local			Descrição	Fórmula				Quantidade		
			bloco externo e muro		112,00 * 1,00 * 3,00 * 1,00			<b>336,0000000</b>		
			patio e circulações		185,00 * 1,00 * 3,00 * 1,00			<b>555,0000000</b>		
2.7.1.2	88485	SINAPI	FUNDO SELADOR ACRÍLICO, APLICAÇÃO MANUAL EM PAREDE, UMA DEMÃO. AF_04/2023	m²	891	4,38	5,44	4.847,04		0,48 %
Local			Descrição	Fórmula				Quantidade		
					891			<b>891,0000000</b>		
<b>2.7.2</b>			<b>INTERNA</b>					<b>11.231,67</b>	<b>11.231,67</b>	<b>1,12 %</b>
2.7.2.1	104641	SINAPI	PINTURA LÁTEX ACRÍLICA ECONÔMICA, APLICAÇÃO MANUAL EM PAREDES, DUAS DEMÃOS. AF_04/2023	m²	854,12	10,59	13,15	11.231,67		1,12 %
Local			Descrição	Fórmula				Quantidade		
			secretaria PERIMETROXALTURA		25,48 * 3,00			<b>76,4400000</b>		
			sala 1		25,48 * 3,00			<b>76,4400000</b>		
			sala 2		25,54 * 3,00			<b>76,6200000</b>		
			sala 3		15,76 *1			<b>15,7600000</b>		
			sala 4		25,54 *3			<b>76,6200000</b>		
			deposito		7,80 *3			<b>23,4000000</b>		
			sala 5		23,31 *3			<b>69,9300000</b>		
			sala 6		22,62 * 3			<b>67,8600000</b>		
			sala 7		20,42*3			<b>61,2600000</b>		
			sala 8		20,30*3			<b>60,9000000</b>		
			despensa		6,34 *3			<b>19,0200000</b>		
			creche		17,38 *3			<b>52,1400000</b>		
			bwc prof		9,08 *1			<b>9,0800000</b>		
			almoxarifado		10,96 *3			<b>32,8800000</b>		
			bwc fem		31,98 *1			<b>31,9800000</b>		
			bwc masc		4,82 *1			<b>4,8200000</b>		
			bwc masc		3,80 *1			<b>3,8000000</b>		
			bwc masc		5,29 *1			<b>5,2900000</b>		
			sala patio		6,79 *3			<b>20,3700000</b>		
			sala patio		8,89 *3			<b>26,6700000</b>		
			área da sistema		7,68 *3			<b>23,0400000</b>		
			depósito abaixo da laje		6,60 *3			<b>19,8000000</b>		
<b>2.7.3</b>			<b>ESQUADRIAS DE MADEIRA</b>					<b>5.419,70</b>	<b>5.419,70</b>	<b>0,54 %</b>
2.7.3.1	102223	SINAPI	PINTURA VERNIZ (INCOLOR) ALQUÍDICO EM MADEIRA, USO INTERNO E EXTERNO, 3 DEMÃOS. AF_01/2021	m²	122,535	33,56	41,69	5.108,48		0,51 %
Local			Descrição	Fórmula				Quantidade		
			secretaria		1,45 * 3,00 * 2,10 *1,00			<b>9,1350000</b>		
			sala 1		0,80 * 3,00 * 2,10 * 1,00			<b>5,0400000</b>		
			sala 2		0,80 * 3,00 * 2,10 * 1,00			<b>5,0400000</b>		

			sala 3	1,20 * 3,00 * 2,10 * 1,00				7,5600000	
			sala 4	0,80 * 3,00 * 2,10 * 1,00				5,0400000	
			deposito	0,70 * 3,00 * 2,10 * 1,00				4,4100000	
			sala 5	0,80 * 3,00 * 2,10 * 1,00				5,0400000	
			sala 6	0,80 * 3,00 * 2,10 * 1,00				5,0400000	
			sala 7	0,80 * 3,00 * 2,10 * 2				10,0800000	
			sala 8	0,70 * 3,00 * 2,10 * 1,00				4,4100000	
			cozinha	0,70 * 3,00 * 2,10 * 1,00				4,4100000	
			despensa	0,80 * 3,00 * 2,10 * 1,00				5,0400000	
			creche	0,80 * 3,00 * 2,10 * 1,00				5,0400000	
			bwc prof	0,80 * 3,00 * 2,10 * 2,00				10,0800000	
			almoxarifado	0,70 * 3,00 * 2,10 * 1,00				4,4100000	
			depósito abaixo da laje	0,70 * 3,00 * 2,10 * 1,00				4,4100000	
			wc mas	0,80 * 3,00 * 2,10 * 2,00				10,0800000	
			wc mas	0,80 * 3,00 * 2,10 * 1,00				5,0400000	
			wc mas	0,80 * 3,00 * 2,10 * 1,00				5,0400000	
			porta bloco da cozinha	1,30 * 3,00 * 2,10 * 1,00				8,1900000	
2.7.3.2	102193	SINAPI	LIXAMENTO DE MADEIRA PARA APLICAÇÃO DE FUNDO OU PINTURA. AF_01/2021	m²	122,53	2,05	2,54	311,22	0,03 %
Local			Descrição	Fórmula				Quantidade	
				122,53				122,5300000	
2.7.4			<b>ESQUADRIAS DE FERRO</b>		<b>1</b>		<b>4.851,50</b>	<b>4.851,50</b>	<b>0,48 %</b>
2.7.4.1	100760	SINAPI	PINTURA COM TINTA ALQUÍDICA DE ACABAMENTO (ESMALTE SINTÉTICO BRILHANTE) APLICADA A ROLO OU PINCEL SOBRE SUPERFÍCIES METÁLICAS (EXCETO PERFIL) EXECUTADO EM OBRA (02 DEMÃOS). AF_01/2020	m²	70,068	55,74	69,24	4.851,50	0,48 %
Local			Descrição	Fórmula				Quantidade	
			acesso	1,88* 2,00 *2,10 * 1,00				7,8960000	
			grade deposito	1* 2,00 *2,10 * 1,00				4,2000000	
			grade secretaria externa	1,6* 2,00 *2,10 * 1,00				6,7200000	
			grade secretaria interna	1,42* 2,00 *2,10 * 1,00				5,9640000	
			almoxarifado	1* 2,00 *2,10 * 1,00				4,2000000	
			creche	1* 2,00 *2,10 * 1,00				4,2000000	
			janela almoxarifado	1,1* 2,00 *1,09 * 1,00				2,3980000	
			janela cozinha	2,1* 2,00 *1,10 * 1,00				4,6200000	
			sala 8	1* 2,00 *2,10 * 1,00				4,2000000	
			cozinha	2* 2,00 *1,10 * 1,00				4,4000000	
			entrada bloco cozinha	1,65* 2,00 *2,10 * 1,00				6,9300000	
			grade entrada do pátio	1,95* 2,00 *3,0 * 1,00				11,7000000	
			grade da sistema	0,6* 2,00 *2,20 * 1,00				2,6400000	
2.8			<b>ESQUADRIAS</b>		<b>1</b>		<b>18.949,55</b>	<b>18.949,55</b>	<b>1,89 %</b>
2.8.1	90821	SINAPI	PORTA DE MADEIRA PARA PINTURA, SEMI-OCA (LEVE OU MÉDIA), 70X210CM, ESPESSURA DE 3,5CM, INCLUSO DOBRADIÇAS - FORNECIMENTO E INSTALAÇÃO. AF_12/2019	UN	6	352,53	437,94	2.627,64	0,26 %
Local			Descrição	Fórmula				Quantidade	
			cozinha	1				1,0000000	
			almoxarifado	1				1,0000000	
			depósito abaixo da laje	1				1,0000000	
			depósito	1				1,0000000	
			wc masc	2				2,0000000	
2.8.2	90822	SINAPI	PORTA DE MADEIRA PARA PINTURA, SEMI-OCA (LEVE OU MÉDIA), 80X210CM, ESPESSURA DE 3,5CM, INCLUSO DOBRADIÇAS - FORNECIMENTO E INSTALAÇÃO. AF_12/2019	UN	12	373,98	464,59	5.575,08	0,56 %
Local			Descrição	Fórmula				Quantidade	
			SALA 01 À 08	8				8,0000000	
			creche	1				1,0000000	
			wc func	1				1,0000000	
			wc fem entrada	1				1,0000000	
			ws masc	1				1,0000000	
2.8.3	90806	SINAPI	BATENTE PARA PORTA DE MADEIRA, FIXAÇÃO COM ARGAMASSA, PADRÃO MÉDIO - FORNECIMENTO E INSTALAÇÃO. AF_12/2019	UN	12	411,43	511,11	6.133,32	0,61 %
Local			Descrição	Fórmula				Quantidade	
				12				12,0000000	
2.8.4	91304	SINAPI	FECHADURA DE EMBUTIR COM CILINDRO, EXTERNA, COMPLETA, ACABAMENTO PADRÃO POPULAR, INCLUSO EXECUÇÃO DE FURO - FORNECIMENTO E INSTALAÇÃO. AF_12/2019	UN	12	119,90	148,95	1.787,40	0,18 %
Local			Descrição	Fórmula				Quantidade	
				12				12,0000000	
2.8.5	00003121	SINAPI	FERROLHO COM FECHO / TRINCO REDONDO, EM ACO GALVANIZADO / ZINCADO, DE SOBREPOR, COM COMPRIMENTO DE 5" E ESPESSURA MÍNIMA DA CHAPA DE 0,90 MM	UN	8	6,78	8,42	67,36	0,01 %
Local			Descrição	Fórmula				Quantidade	
			DISPENSA	1				1,0000000	
			wc fem	7				7,0000000	

2.8.6	91341	SINAPI	PORTA EM ALUMÍNIO DE ABRIR TIPO VENEZIANA COM GUARNIÇÃO, FIXAÇÃO COM PARAFUSOS - FORNECIMENTO E INSTALAÇÃO. AF_12/2019	m²	4,32	514,05	638,60	2.758,75	0,28 %
Local			Descrição	Fórmula				Quantidade	
			wc fem	0,6*1,6*3				2,8800000	
			wc fem	0,9*1,6				1,4400000	
<b>2.9</b>			<b>ELÉTRICA</b>		<b>1</b>		<b>3.543,79</b>	<b>3.543,79</b>	<b>0,35 %</b>
2.9.1	100903	SINAPI	LÂMPADA TUBULAR LED DE 18/20 W, COM SOQUETE, BASE G13 - FORNECIMENTO E INSTALAÇÃO. AF_09/2024_PS	UN	37	36,19	44,95	1.663,15	0,17 %
Local			Descrição	Fórmula				Quantidade	
			secretaria	3				3,0000000	
			almoxarifado	1				1,0000000	
			sala 4	2				2,0000000	
			wc circulação	2				2,0000000	
			sala 01	3				3,0000000	
			sala 02	3				3,0000000	
			SALA 03	2				2,0000000	
			sala 4	3				3,0000000	
			SALA 06	3				3,0000000	
			SALA 05	2				2,0000000	
			SALA 08	3				3,0000000	
			SALA 7	2				2,0000000	
			COZINHA	2				2,0000000	
			SALAS	5				5,0000000	
			wc circulação	1				1,0000000	
2.9.2	00039391	SINAPI	LUMINARIA LED REFLETOR RETANGULAR BIVOLT, LUZ BRANCA, 50 W	UN	8	40,48	50,28	402,24	0,04 %
Local			Descrição	Fórmula				Quantidade	
			COBERTURA PARA AREA RECREATIVA	6,00				6,0000000	
			COBERTURA PARA AREA WCS	2				2,0000000	
2.9.3	91993	SINAPI	TOMADA ALTA DE EMBUTIR (1 MÓDULO), 2P+T 20 A, INCLUINDO SUPORTE E PLACA - FORNECIMENTO E INSTALAÇÃO. AF_03/2023	UN	24	49,59	61,60	1.478,40	0,15 %
Local			Descrição	Fórmula				Quantidade	
			secretaria	8,00				8,0000000	
			SALAS	16				16,0000000	
<b>2.10</b>			<b>HIDRÁULICA</b>		<b>1</b>		<b>15.695,10</b>	<b>15.695,10</b>	<b>1,57 %</b>
2.10.1	100849	SINAPI	ASSENTO SANITÁRIO CONVENCIONAL - FORNECIMENTO E INSTALACAO. AF_01/2020	UN	6	33,03	41,03	246,18	0,02 %
Local			Descrição	Fórmula				Quantidade	
			WC	6				6,0000000	
2.10.2	100851	SINAPI	ASSENTO SANITÁRIO INFANTIL - FORNECIMENTO E INSTALACAO. AF_01/2020	UN	2	63,94	79,43	158,86	0,02 %
Local			Descrição	Fórmula				Quantidade	
				2				2,0000000	
2.10.3	86883	SINAPI	SIFÃO DO TIPO FLEXÍVEL EM PVC 1 X 1.1/2 - FORNECIMENTO E INSTALAÇÃO. AF_01/2020	UN	6	10,96	13,61	81,66	0,01 %
Local			Descrição	Fórmula				Quantidade	
			WC	5				5,0000000	
			cozinha	1				1,0000000	
2.10.4	104327	SINAPI	RALO SIFONADO REDONDO, PVC, DN 100 X 40 MM, JUNTA SOLDÁVEL, FORNECIDO E INSTALADO EM RAMAL DE DESCARGA OU EM RAMAL DE ESGOTO SANITÁRIO. AF_08/2022	UN	5	17,18	21,34	106,70	0,01 %
Local			Descrição	Fórmula				Quantidade	
			bancada para banho	5				5,0000000	
2.10.5	00044019	SINAPI	BACIA SANITARIA (VASO) COM CAIXA ACOPLADA, SIFAO OCULTO / CARENADO, DE LOUCA BRANCA (SEM ASSENTO) - PADRAO ALTO	UN	8	530,29	658,77	5.270,16	0,53 %
Local			Descrição	Fórmula				Quantidade	
				8				8,0000000	
2.10.6	00011822	SINAPI	TORNEIRA PLASTICA DE MESA, BICA MOVEL, PARA COZINHA 1/2"	UN	5	24,64	30,61	153,05	0,02 %
Local			Descrição	Fórmula				Quantidade	
			cozinha	2				2,0000000	
			WC	3				3,0000000	
2.10.7	100848	SINAPI	VASO SANITÁRIO INFANTIL LOUÇA BRANCA - FORNECIMENTO E INSTALACAO. AF_01/2020	UN	2	566,59	703,87	1.407,74	0,14 %
Local			Descrição	Fórmula				Quantidade	
			WCS MAS E FEM	2				2,0000000	
2.10.8	86902	SINAPI	LAVATÓRIO LOUÇA BRANCA COM COLUNA, *44 X 35,5* CM, PADRÃO POPULAR - FORNECIMENTO E INSTALAÇÃO. AF_01/2020	UN	2	365,31	453,82	907,64	0,09 %
Local			Descrição	Fórmula				Quantidade	
			WCS MAS E FEM	2				2,0000000	
2.10.9	94648	SINAPI	TUBO, PVC, SOLDÁVEL, DE 25MM, INSTALADO EM RESERVAÇÃO PREDIAL DE ÁGUA - FORNECIMENTO E INSTALAÇÃO. AF_04/2024	M	100	6,76	8,39	839,00	0,08 %
2.10.10	89712	SINAPI	TUBO PVC, SERIE NORMAL, ESGOTO PREDIAL, DN 50 MM, FORNECIDO E INSTALADO EM RAMAL DE DESCARGA OU RAMAL DE ESGOTO SANITÁRIO. AF_08/2022	M	100	26,02	32,32	3.232,00	0,32 %

2.10.11	89848	SINAPI	TUBO PVC, SERIE NORMAL, ESGOTO PREDIAL, DN 100 MM, FORNECIDO E INSTALADO EM SUBCOLETOR AÉREO DE ESGOTO SANITÁRIO. AF_08/2022	M	100	25,25	31,36	3.136,00	0,31 %
2.10.12	96804	SINAPI	KIT CHASSI PEX, PRÉ-FABRICADO, PARA ÁREA DE SERVIÇO COM TANQUE E MÁQUINA DE LAVAR ROUPA, INCLUSO QUADRO METÁLICO, TUBOS E CONEXÕES POR CRIMPAGEM - FORNECIMENTO E INSTALAÇÃO. AF_02/2023	UN	1	125,67	156,11	156,11	0,02 %
<b>2.11</b>			<b>FORRO</b>		<b>1</b>		<b>40.326,87</b>	<b>40.326,87</b>	<b>4,03 %</b>
2.11.1	96113	SINAPI	FORRO EM PLACAS DE GESSO, PARA AMBIENTES COMERCIAIS. AF_08/2023_PS	m²	345,3531	48,01	59,64	20.596,85	2,06 %
Local			Descrição	Fórmula				Quantidade	
			SECRETARIA	4,87 * 7,87				38,3269000	
			BWC FEMININO	2,83 * 3,84				10,8672000	
			SALA 01 À 08	246,74				246,7400000	
			COZINHA	4,38 * 2,88				12,6144000	
			CRECRE	4,37 * 4,32				18,8784000	
			BWC MASCULINO	1,35 *4,18				5,6430000	
			BWC FUN	1,92 * 2,76				5,2992000	
			ALMOXAF	2,91 *2,40				6,9840000	
2.11.2	88496	SINAPI	EMASSAMENTO COM MASSA LÁTEX, APLICAÇÃO EM TETO, DUAS DEMÃOS, LIXAMENTO MANUAL. AF_04/2023	m²	345,3531	32,88	40,84	14.104,22	1,41 %
Local			Descrição	Fórmula				Quantidade	
			ÁREA DE GESSO	345,3531				345,3531000	
2.11.3	104639	SINAPI	PINTURA LÁTEX ACRÍLICA ECONÔMICA, APLICAÇÃO MANUAL EM TETO, DUAS DEMÃOS. AF_04/2023	m²	345,3531	13,12	16,29	5.625,80	0,56 %
Local			Descrição	Fórmula				Quantidade	
			ÁREA DE GESSO	345,3531				345,3531000	
<b>3</b>			<b>ESCOLA MARIA JOSÉ LUCAS</b>		<b>1</b>		<b>289.826,90</b>	<b>289.826,90</b>	<b>28,97 %</b>
<b>3.1</b>			<b>SERVIÇOS PRELIMINARES</b>		<b>1</b>		<b>6.008,64</b>	<b>6.008,64</b>	<b>0,60 %</b>
3.1.1	97624	SINAPI	DEMOLIÇÃO DE ALVENARIA DE TIJOLO MACIÇO, DE FORMA MANUAL, SEM REAPROVEITAMENTO. AF_09/2023	m³	2,9423	119,26	148,15	435,90	0,04 %
Local			Descrição	Fórmula				Quantidade	
			parede para aumentar depósito	2,14*0,15*3				0,9630000	
			parede para aumentar depósito	1,45*0,15*3				0,6525000	
			parede do portão lavanderia	0,85*0,15*3				0,3825000	
			balcão da cozinha	1*0,15*0,55*3				0,2475000	
			caixa de bomba	0,7*0,53*0,8				0,2968000	
			tampa da sistema	0,4*1*1				0,4000000	
3.1.2	97645	SINAPI	REMOÇÃO DE JANELAS, DE FORMA MANUAL, SEM REAPROVEITAMENTO. AF_09/2023	m²	31,2	27,47	34,12	1.064,54	0,11 %
Local			Descrição	Fórmula				Quantidade	
			janela sala 1	3*3				9,0000000	
			janela sala multifuncional	1,2*1				1,2000000	
			janela sala de leitura	3*1				3,0000000	
			SALA 2	3*1,2				3,6000000	
			SALA 3	3*1,2				3,6000000	
			SALA 4	3*1,2				3,6000000	
			SALA 5	3*1,2				3,6000000	
			SALA 6	3*1,2				3,6000000	
3.1.3	97644	SINAPI	REMOÇÃO DE PORTAS, DE FORMA MANUAL, SEM REAPROVEITAMENTO. AF_09/2023	m²	29,925	10,64	13,21	395,30	0,04 %
Local			Descrição	Fórmula				Quantidade	
			SALA 1	2,1*0,8				1,6800000	
			SALA 2	2,1*0,8				1,6800000	
			SALA 3	2,1*0,8				1,6800000	
			SALA 4	2,1*0,8				1,6800000	
			SALA 5	2,1*0,8				1,6800000	
			SALA 6	2,1*0,8				1,6800000	
			SALA DE LEITURA	2,1*0,8				1,6800000	
			SALA MULTIFUNCIONAL	2,1*0,95				1,9950000	
			BWC 1	2,1*0,9				1,8900000	
			BWC 2	2,1*0,9				1,8900000	
			BWC 3	2,1*0,7				1,4700000	
			BWC 4	2,1*0,7				1,4700000	
			BWC FUN	2,1*0,6				1,2600000	
			SALA DA GESTÃO	2,1*0,8				1,6800000	
			SECRETARIA	2,1*0,8				1,6800000	
			COZINHA	2,1*0,8				1,6800000	
			PORTÃO DA LAVANDERIA	2,1*0,8				1,6800000	
			DESPENSA	2,1*0,7				1,4700000	
3.1.4	97628	SINAPI	DEMOLIÇÃO DE LAJES, EM CONCRETO ARMADO, DE FORMA MANUAL, SEM REAPROVEITAMENTO. AF_09/2023	m³	0,2475	296,91	368,85	91,29	0,01 %
Local			Descrição	Fórmula				Quantidade	
			laje do balcão da cozinha	3*0,15*0,55				0,2475000	
3.1.5	97626	SINAPI	DEMOLIÇÃO DE PILARES E VIGAS EM CONCRETO ARMADO, DE FORMA MANUAL, SEM REAPROVEITAMENTO. AF_09/2023	m³	1	637,51	791,97	791,97	0,08 %

Local	Descrição	Fórmula	Quantidade
	pilares	3*0,25*0,25*4	0,7500000
	coluna caixa d'agua	4*0,25*0,25	0,2500000
3.1.6	97640 SINAPI	REMOÇÃO DE FORROS DE DRYWALL, PVC E FIBROMINERAL, DE FORMA MANUAL, SEM REAPROVEITAMENTO. AF_09/2023	m² 73,638 2,06 2,55 187,77 0,02 %
Local	Descrição	Fórmula	Quantidade
	sala multifuncional	4,09*4,79	19,5911000
	sala de leitura	3,76*3,1	11,6560000
	sala 1	7,03*6,03	42,3909000
3.1.7	97647 SINAPI	REMOÇÃO DE TELHAS DE FIBROCIMENTO METÁLICA E CERÂMICA, DE FORMA MANUAL, SEM REAPROVEITAMENTO. AF_09/2023	m² 620,79 3,95 4,90 3.041,87 0,30 %
Local	Descrição	Fórmula	Quantidade
	remoção de telha capa canal	620,79	620,7900000
3.2		<b>REMOÇÃO DE REVESTIMENTO CERÂMICO</b>	1 4.399,81 4.399,81 0,44 %
3.2.1	97633 SINAPI	DEMOLIÇÃO DE REVESTIMENTO CERÂMICO, DE FORMA MANUAL, SEM REAPROVEITAMENTO. AF_09/2023	m² 139,1466 25,46 31,62 4.399,81 0,44 %
Local	Descrição	Fórmula	Quantidade
	cozinha piso	4,02*4,81	19,3362000
	cozinha parede (PERÍMETRO)	17,66*1,8	31,7880000
	BWC 1	1,5*1,5	2,2500000
	BWC 1 parede (PERÍMETRO)	6*1,8	10,8000000
	BWC 2	1,5*1,5	2,2500000
	BWC 2 parede (PERÍMETRO)	6*1,8	10,8000000
	BWC 3	1,5*1,5	2,2500000
	BWC 3 parede (PERÍMETRO)	6*1,8	10,8000000
	BWC 4	1,5*1,5	2,2500000
	BWC 4 parede (PERÍMETRO)	6*1,8	10,8000000
	BWC FUN piso	2*1,5	3,0000000
	BWC FUN parede (PERÍMETRO)	7*1,8	12,6000000
	sala multifuncional	4,09*3,11	12,7199000
	sala multifuncional	1,95*1,68	3,2760000
	bancada cozinha	4,81*0,5	2,4050000
	bancada cozinha	4,81*0,15	0,7215000
	bancada cozinha	2,2*0,5	1,1000000
3.3		<b>ALVENARIA</b>	1 9.081,29 9.081,29 0,91 %
3.3.1	103328 SINAPI	ALVENARIA DE VEDAÇÃO DE BLOCOS CERÂMICOS FURADOS NA HORIZONTAL DE 9X19X19 CM (ESPESSURA 9 CM) E ARGAMASSA DE ASSENTAMENTO COM PREPARO EM BETONEIRA. AF_12/2021	m² 62,27 93,43 116,06 7.227,05 0,72 %
Local	Descrição	Fórmula	Quantidade
	depósito	2,6*3	7,8000000
	depósito	2*3	6,0000000
	porta depósito	1,5*3	4,5000000
	bwc novo 1	6*3	18,0000000
	bwc novo 2	6*3	18,0000000
	lavanderia	1,41*3	4,2300000
	balcão da cozinha	4*0,55*0,85*2	3,7400000
3.3.2	101161 SINAPI	ALVENARIA DE VEDAÇÃO COM ELEMENTO VAZADO DE CONCRETO (COBOGÓ) DE 7X50X50CM E ARGAMASSA DE ASSENTAMENTO COM PREPARO EM BETONEIRA. AF_05/2020	m² 6,468 230,77 286,68 1.854,24 0,19 %
Local	Descrição	Fórmula	Quantidade
	lavanderia	3,06*2,8	8,5680000
	portão	1*2,1	-2,1000000
3.4		<b>REVESTIMENTO</b>	1 19.850,82 19.850,82 1,98 %
3.4.1	87248 SINAPI	REVESTIMENTO CERÂMICO PARA PISO COM PLACAS TIPO ESMALTADA DE DIMENSÕES 35X35 CM APLICADA EM AMBIENTES DE ÁREA MAIOR QUE 10 M2. AF_02/2023_PE	m² 48,9257 55,88 69,41 3.395,93 0,34 %
Local	Descrição	Fórmula	Quantidade
	bwc 1 piso	1,5*1,5	2,2500000
	bwc 2 piso	1,5*1,5	2,2500000
	bwc 3 piso	1,5*1,5	2,2500000
	bwc 4 piso	1,5*1,5	2,2500000
	bwc fun	2*1,5	3,0000000
	cozinha piso	4,02*4,81	19,3362000
	despensa piso	4,81*2	9,6200000
	banco sala de convivência	(0,4*4*0,8)+(3,5*0,4*0,8)	2,4000000
	circulação 4	1,41*(3,5+0,45)	5,5695000
3.4.2	87273 SINAPI	REVESTIMENTO CERÂMICO PARA PAREDES INTERNAS COM PLACAS TIPO ESMALTADA DE DIMENSÕES 33X45 CM APLICADAS NA ALTURA INTEIRA DAS PAREDES. AF_02/2023_PE	m² 189,9665 69,73 86,62 16.454,89 1,64 %
Local	Descrição	Fórmula	Quantidade
	BWC 1 parede (PERÍMETRO)	6*3	18,0000000
	BWC 2 parede (PERÍMETRO)	6*3	18,0000000
	BWC 3 parede (PERÍMETRO)	6*3	18,0000000

BWC 4 parede (PERÍMETRO)	6*3	18,000000
BWC fun parede (PERÍMETRO)	7*3	21,000000
cozinha parede (PERÍMETRO)	17,66*3	52,980000
despensa parede (PERÍMETRO)	13,62*3	40,860000
balcão da cozinha	4,81*0,5	2,405000
balcão da cozinha	4,81*0,15	0,7215000

<b>3.5</b>			<b>PISO</b>		<b>1</b>		<b>50.490,35</b>	<b>50.490,35</b>	<b>5,05 %</b>
3.5.1	104162	SINAPI	PISO EM GRANILITE, MARMORITE OU GRANITINA EM AMBIENTES INTERNOS, COM ESPESSURA DE 8 MM, INCLUSO MISTURA EM BETONEIRA, COLOCAÇÃO DAS JUNTAS, APLICAÇÃO DO PISO, 4 POLIMENTOS COM POLITRIZ, ESTUCAMENTO, SELADOR E CERA. AF_06/2022	m²	385,3202	99,01	123,00	47.394,38	4,74 %

Local	Descrição	Fórmula	Quantidade
	sala multifuncional	4,79*4,09	19,5911000
	sala de aula 1	7,03*6,03	42,3909000
	sala de aula 2	7,03*6,03	42,3909000
	sala de aula 3	7,03*6,03	42,3909000
	sala de aula 4	7,03*6,03	42,3909000
	sala de aula 5	7,03*6,03	42,3909000
	sala de aula 6	7,03*6,03	42,3909000
	sala de leitura	3,76*3,1	11,6560000
	depósito	2*2,45	4,9000000
	circulação 1	4,17*1,5	6,2550000
	circulação 2	11,14*3,34	37,2076000
	circulação 3	1,53*25,63	39,2139000
	circulação 4	1,41*3,8	5,3580000
	lavanderia	2,22*3,06	6,7932000

<b>3.5.2</b>	<b>101747</b>	<b>SINAPI</b>	<b>PISO EM CONCRETO 20 MPA PREPARO MECÂNICO, ESPESSURA 7CM. AF_09/2020</b>	<b>m²</b>	<b>31,64</b>	<b>78,77</b>	<b>97,85</b>	<b>3.095,97</b>	<b>0,31 %</b>
--------------	---------------	---------------	--	-----------	--------------	--------------	--------------	-----------------	---------------

Local	Descrição	Fórmula	Quantidade
	frente	3,23	3,2300000
	lateral 1	2,62	2,6200000
	lateral 1	1,64	1,6400000
	lateral 1	1,5	1,5000000
	lateral 2	21,25	21,2500000
	fundos	1,4	1,4000000

<b>3.6</b>			<b>ESQUADRIAS</b>		<b>1</b>		<b>39.997,75</b>	<b>39.997,75</b>	<b>4,00 %</b>
------------	--	--	-------------------	--	----------	--	------------------	------------------	---------------

3.6.1	91335	SINAPI	KIT DE PORTA DE MADEIRA TIPO VENEZIANA, PADRÃO POPULAR, 80X210CM, ESPESSURA DE 3CM, ITENS INCLUSOS: DOBRADIÇAS, MONTAGEM E INSTALAÇÃO DO BATENTE, SEM FECHADURA - FORNECIMENTO E INSTALAÇÃO. AF_12/2019	UN	11	1.609,89	1.999,96	21.999,56	2,20 %
-------	-------	--------	---	----	----	----------	----------	-----------	--------

Local	Descrição	Fórmula	Quantidade
	SALA 1	1	1,0000000
	SALA 2	1	1,0000000
	SALA 3	1	1,0000000
	SALA 4	1	1,0000000
	SALA 5	1	1,0000000
	SALA 6	1	1,0000000
	SALA DE LEITURA	1	1,0000000
	SALA DA GESTÃO	1	1,0000000
	SECRETARIA	1	1,0000000
	COZINHA	1	1,0000000
	PORTÃO DA LAVANDERIA	1	1,0000000

3.6.2	100685	SINAPI	KIT DE PORTA DE MADEIRA PARA VERNIZ, SEMI-OCA (LEVE OU MÉDIA), PADRÃO MÉDIO, 90X210CM, ESPESSURA DE 3,5CM, ITENS INCLUSOS: DOBRADIÇAS, MONTAGEM E INSTALAÇÃO DE BATENTE, FECHADURA COM EXECUÇÃO DO FURO - FORNECIMENTO E INSTALAÇÃO. AF_12/2019	UN	5	1.176,05	1.461,00	7.305,00	0,73 %
-------	--------	--------	---	----	---	----------	----------	----------	--------

Local	Descrição	Fórmula	Quantidade
	BWC 1	1	1,0000000
	BWC 2	1	1,0000000
	BWC 3	1	1,0000000
	BWC 4	1	1,0000000
	SALA MULTIFUNCIONAL	1	1,0000000

3.6.3	91313	SINAPI	KIT DE PORTA DE MADEIRA PARA PINTURA, SEMI-OCA (LEVE OU MÉDIA), PADRÃO POPULAR, 70X210CM, ESPESSURA DE 3,5CM, ITENS INCLUSOS: DOBRADIÇAS, MONTAGEM E INSTALAÇÃO DO BATENTE, FECHADURA COM EXECUÇÃO DO FURO - FORNECIMENTO E INSTALAÇÃO. AF_12/2019	UN	2	867,47	1.077,65	2.155,30	0,22 %
-------	-------	--------	--	----	---	--------	----------	----------	--------

Local	Descrição	Fórmula	Quantidade
	DESPENSA	1	1,0000000
	DESPENSA	1	1,0000000

3.6.4	94573	SINAPI	JANELA DE ALUMÍNIO DE CORRER COM 4 FOLHAS PARA VIDROS (VIDROS INCLUSOS), COM BANDEIRA, BATENTE/ REQUADRO 6 A 14 CM, ACABAMENTO COM ACETATO OU BRILHANTE, FIXAÇÃO COM PARAFUSO, SEM GUARNIÇÃO/ ALIZAR, DIMENSÕES 150X120 CM, VEDAÇÃO COM SILICONE, EXCLUSIVE CONTRAMARCO - FORNECIMENTO E INSTALAÇÃO. AF_11/2024	m²	24,8	277,13	344,27	8.537,89	0,85 %
Local			Descrição	Fórmula				Quantidade	
			SALA 1	3*1,2				3,6000000	
			SALA 2	3*1,2				3,6000000	
			SALA 3	3*1,2				3,6000000	
			SALA 4	3*1,2				3,6000000	
			SALA 5	3*1,2				3,6000000	
			SALA 6	3*1,2				3,6000000	
			SALA DE LEITURA	1*1				1,0000000	
			SALA MULTIFUNCIONAL	1,2*1				1,2000000	
			DEPÓSITO	1*1				1,0000000	
<b>3.7</b>			<b>FORRO</b>		<b>1</b>		<b>18.822,62</b>	<b>18.822,62</b>	<b>1,88 %</b>
3.7.1	96113	SINAPI	FORRO EM PLACAS DE GESSO, PARA AMBIENTES COMERCIAIS. AF_08/2023_PS	m²	315,6041	48,01	59,64	18.822,62	1,88 %
Local			Descrição	Fórmula				Quantidade	
			SALA 1	7,03*6,03				42,3909000	
			SALA 2	7,03*6,03				42,3909000	
			SALA 3	7,03*6,03				42,3909000	
			SALA 4	7,03*6,03				42,3909000	
			SALA 5	7,03*6,03				42,3909000	
			SALA 6	7,03*6,03				42,3909000	
			SALA DE LEITURA	3,76*3,1				11,6560000	
			SALA MULTIFUNCIONAL	4,79*				0,0000000	
			BWC 1	1,5*4,09				6,1350000	
			BWC 2	1,5*1,5				2,2500000	
			BWC 3	1,5*1,5				2,2500000	
			BWC 4	1,5*1,5				2,2500000	
			BWC FUN	2*1,5				3,0000000	
			SECRETARIA	3,01*3,15				9,4815000	
			COZINHA	4,02*4,81				19,3362000	
			DEPÓSITO	2,45*2				4,9000000	
<b>3.8</b>			<b>HIDRÁULICA</b>		<b>1</b>		<b>7.952,93</b>	<b>7.952,93</b>	<b>0,79 %</b>
3.8.1	86888	SINAPI	VASO SANITÁRIO SIFONADO COM CAIXA ACOPLADA LOUÇA BRANCA - FORNECIMENTO E INSTALAÇÃO. AF_01/2020	UN	5	505,92	628,50	3.142,50	0,31 %
Local			Descrição	Fórmula				Quantidade	
			VASO	5				5,0000000	
3.8.2	100849	SINAPI	ASSENTO SANITÁRIO CONVENCIONAL - FORNECIMENTO E INSTALACAO. AF_01/2020	UN	5	33,03	41,03	205,15	0,02 %
Local			Descrição	Fórmula				Quantidade	
			ASSENTO	5				5,0000000	
3.8.3	86883	SINAPI	SIFÃO DO TIPO FLEXÍVEL EM PVC 1 X 1.1/2 - FORNECIMENTO E INSTALAÇÃO. AF_01/2020	UN	1	10,96	13,61	13,61	0,00 %
Local			Descrição	Fórmula				Quantidade	
			COZINHA	1				1,0000000	
3.8.4	86902	SINAPI	LAVATÓRIO LOUÇA BRANCA COM COLUNA, *44 X 35,5* CM, PADRÃO POPULAR - FORNECIMENTO E INSTALAÇÃO. AF_01/2020	UN	2	365,31	453,82	907,64	0,09 %
Local			Descrição	Fórmula				Quantidade	
			BANHEIROS	2				2,0000000	
3.8.5	100853	SINAPI	TORNEIRA CROMADA DE MESA PARA LAVATORIO, TIPO MONOCOMANDO. AF_01/2020	UN	1	380,82	473,09	473,09	0,05 %
Local			Descrição	Fórmula				Quantidade	
			PIA	1				1,0000000	
3.8.6	93442	SINAPI	BANCADA MÁRMORE BRANCO 150 X 60 CM, COM CUBA DE EMBUTIR DE AÇO, VÁLVULA AMERICANA E SIFÃO TIPO GARRAFA EM METAL, ENGATE FLEXÍVEL 30 CM, TORNEIRA CROMADA, DE MESA, 1/2" OU 3/4", PARA PIA COZINHA, PADRÃO ALTO - FORNEC. E INSTALAÇÃO. AF_01/2020	UN	1	1.443,98	1.793,85	1.793,85	0,18 %
Local			Descrição	Fórmula				Quantidade	
			COZINHA	1				1,0000000	
3.8.7	98110	SINAPI	CAIXA DE GORDURA PEQUENA (CAPACIDADE: 19 L), CIRCULAR, EM PVC, DIÂMETRO INTERNO= 0,3 M. AF_12/2020	UN	1	295,65	367,28	367,28	0,04 %
Local			Descrição	Fórmula				Quantidade	
			COZINHA	1				1,0000000	
3.8.8	96804	SINAPI	KIT CHASSI PEX, PRÉ-FABRICADO, PARA ÁREA DE SERVIÇO COM TANQUE E MÁQUINA DE LAVAR ROUPA, INCLUSO QUADRO METÁLICO, TUBOS E CONEXÕES POR CRIMPAGEM - FORNECIMENTO E INSTALAÇÃO. AF_02/2023	UN	1	125,67	156,11	156,11	0,02 %
Local			Descrição	Fórmula				Quantidade	
			LAVANDERIA	1				1,0000000	
3.8.9	86876	SINAPI	TANQUE DE MÁRMORE SINTÉTICO SUSPENSO, 22L OU EQUIVALENTE - FORNECIMENTO E INSTALAÇÃO. AF_01/2020	UN	1	359,70	446,85	446,85	0,04 %
Local			Descrição	Fórmula				Quantidade	

LAVANDERIA				1	1,0000000				
3.8.10	86876	SINAPI	TANQUE DE MÁRMORE SINTÉTICO SUSPENSO, 22L OU EQUIVALENTE - FORNECIMENTO E INSTALAÇÃO. AF_01/2020	UN	1	359,70	446,85	446,85	0,04 %
<b>3.9</b>			<b>ELÉTRICA</b>		<b>1</b>		<b>2.279,12</b>	<b>2.279,12</b>	<b>0,23 %</b>
3.9.1	100903	SINAPI	LÂMPADA TUBULAR LED DE 18/20 W, COM SOQUETE, BASE G13 - FORNECIMENTO E INSTALAÇÃO. AF_09/2024_PS	UN	25	36,19	44,95	1.123,75	0,11 %
Local			Descrição	Fórmula				Quantidade	
			todas as salas e banheiros	25				<b>25,0000000</b>	
3.9.2	100907	SINAPI	LUMINÁRIA TIPO CALHA, DE SOBREPOR, COM 1 LÂMPADA TUBULAR LED DE 18 W, SEM REATOR - FORNECIMENTO E INSTALAÇÃO. AF_09/2024	UN	3	157,86	196,10	588,30	0,06 %
Local			Descrição	Fórmula				Quantidade	
			sala 3/4/corredor	3				<b>3,0000000</b>	
3.9.3	91960	SINAPI	INTERRUPTOR PARALELO (2 MÓDULOS), 10A/250V, SEM SUPORTE E SEM PLACA - FORNECIMENTO E INSTALAÇÃO. AF_03/2023	UN	4	49,23	61,15	244,60	0,02 %
Local			Descrição	Fórmula				Quantidade	
			secretaria/wcs	4				<b>4,0000000</b>	
3.9.4	92013	SINAPI	TOMADA MÉDIA DE EMBUTIR (3 MÓDULOS), 2P+T 20 A, INCLUINDO SUPORTE E PLACA - FORNECIMENTO E INSTALAÇÃO. AF_03/2023	UN	3	86,53	107,49	322,47	0,03 %
Local			Descrição	Fórmula				Quantidade	
			cozinha/sala dos professores	3				<b>3,0000000</b>	
<b>3.10</b>			<b>PINTURA</b>		<b>1</b>		<b>63.344,70</b>	<b>63.344,70</b>	<b>6,33 %</b>
<b>3.10.1</b>			<b>EXTERNA</b>		<b>1</b>		<b>27.006,92</b>	<b>27.006,92</b>	<b>2,70 %</b>
3.10.1.1	88431	SINAPI	APLICAÇÃO MANUAL DE PINTURA COM TINTA TEXTURIZADA ACRÍLICA EM PAREDES EXTERNAS DE CASAS, DUAS CORES. AF_03/2024	m²	637,88	29,67	36,85	23.505,87	2,35 %
Local			Descrição	Fórmula				Quantidade	
			lateral	36,00 * 2,80				<b>100,8000000</b>	
			lateral	36,00 * 2,80				<b>100,8000000</b>	
			frentes	16,20 *3				<b>48,6000000</b>	
			fundos	16,20 *3				<b>48,6000000</b>	
			muro	40,55 * 2,80 *2				<b>227,0800000</b>	
			muro	20,00 * 2,80 *2				<b>112,0000000</b>	
3.10.1.2	100760	SINAPI	PINTURA COM TINTA ALQUÍDICA DE ACABAMENTO (ESMALTE SINTÉTICO BRILHANTE) APLICADA A ROLO OU PINCEL SOBRE SUPERFÍCIES METÁLICAS (EXCETO PERFIL) EXECUTADO EM OBRA (02 DEMÃOS). AF_01/2020	m²	50,564	55,74	69,24	3.501,05	0,35 %
Local			Descrição	Fórmula				Quantidade	
			portão de entrada veículos	3,00 *2* 3,00 *1				<b>18,0000000</b>	
			portão de entrada pedestre	1,00 *2* 2,00 *1				<b>4,0000000</b>	
			grade de janelas de madeira	2,30 *2* 1,07 *2				<b>9,8440000</b>	
			grade de portas	0,80 *2* 2,10 *2				<b>6,7200000</b>	
			mastros	4,00 *3				<b>12,0000000</b>	
<b>3.10.2</b>			<b>INTERNA</b>		<b>1</b>		<b>36.337,78</b>	<b>36.337,78</b>	<b>3,63 %</b>
3.10.2.1	88431	SINAPI	APLICAÇÃO MANUAL DE PINTURA COM TINTA TEXTURIZADA ACRÍLICA EM PAREDES EXTERNAS DE CASAS, DUAS CORES. AF_03/2024	m²	986,1	29,67	36,85	36.337,78	3,63 %
Local			Descrição	Fórmula				Quantidade	
			SALAS DE AULA	26,12*3*6				<b>470,1600000</b>	
			SALA MULTIFUNCIONAL	17,76*3				<b>53,2800000</b>	
			SALA DE LEITURA	13,72*3				<b>41,1600000</b>	
			SALA DA GESTÃO	12,32*3				<b>36,9600000</b>	
			SECRETARIA	12,32*3				<b>36,9600000</b>	
			DEPÓSITO	8,9*3				<b>26,7000000</b>	
			CIRCULAÇÃO 1	11,04*3				<b>33,1200000</b>	
			CIRCULAÇÃO 2	25,62*3				<b>76,8600000</b>	
			CIRCULAÇÃO 3	52,79*3				<b>158,3700000</b>	
			CIRCULAÇÃO 4	9,01*3				<b>27,0300000</b>	
			LAVANDERIA	8,5*3				<b>25,5000000</b>	
<b>3.11</b>			<b>COBERTA</b>		<b>1</b>		<b>55.614,66</b>	<b>55.614,66</b>	<b>5,56 %</b>
3.11.1	94207	SINAPI	TELHAMENTO COM TELHA ONDULADA DE FIBROCIMENTO E = 6 MM, COM RECOBRIMENTO LATERAL DE 1/4 DE ONDA PARA TELHADO COM INCLINAÇÃO MAIOR QUE 10°, COM ATÉ 2 ÁGUAS, INCLUSO IÇAMENTO. AF_07/2019	m²	620,7905	55,34	68,74	42.673,13	4,27 %
Local			Descrição	Fórmula				Quantidade	
			area total	17,05 * 36,41				<b>620,7905000</b>	
3.11.2	92544	SINAPI	TRAMA DE MADEIRA COMPOSTA POR TERÇAS PARA TELHADOS DE ATÉ 2 ÁGUAS PARA TELHA ESTRUTURAL DE FIBROCIMENTO, INCLUSO TRANSPORTE VERTICAL. AF_07/2019	m²	186,237	20,19	25,08	4.670,82	0,47 %
Local			Descrição	Fórmula				Quantidade	
			30 % DA COBERTA	620,79 * 0,3				<b>186,2370000</b>	
3.11.3	100325	SINAPI	CUMEIEIRA SHED PARA TELHA ONDULADA DE FIBROCIMENTO, E = 6 MM, INCLUSO ACESSÓRIOS DE FIXAÇÃO E IÇAMENTO. AF_07/2019	M	35,24	100,11	124,36	4.382,44	0,44 %
Local			Descrição	Fórmula				Quantidade	
				35,24				<b>35,2400000</b>	
3.11.4	92804	SINAPI	CORTE E DOBRA DE AÇO CA-50, DIÂMETRO DE 12,5 MM. AF_06/2022	KG	30	8,04	9,98	299,40	0,03 %

Local	Descrição		Fórmula				Quantidade		
	REFORÇO DA COBERTURA DA AREA DE RECREAÇÃO		6*5				30,0000000		
3.11.5	COTAÇÃO CD 04	Próprio	Perfil U Enrijecido Preto 4" 40mm Chapa 14 2,00mm 100x40mm 6mt (18,38KG)	und	6	177,00	219,88	1.319,28	0,13 %
3.11.6	102193	SINAPI	LIXAMENTO DE MADEIRA PARA APLICAÇÃO DE FUNDO OU PINTURA. AF_01/2021	m²	89,46	2,05	2,54	227,22	0,02 %
Local	Descrição		Fórmula				Quantidade		
	IGUAL DA PINTURA MADEIRA		89,46				89,4600000		
3.11.7	102220	SINAPI	PINTURA TINTA DE ACABAMENTO (PIGMENTADA) ESMALTE SINTÉTICO BRILHANTE EM MADEIRA, 2 DEMÃOS. AF_01/2021	m²	89,46	18,38	22,83	2.042,37	0,20 %
Local	Descrição		Fórmula				Quantidade		
	sala 1 a 6		0,80 * 3* 2,10 *6				30,2400000		
	despensa		0,70 *3* 2,10 *1				4,4100000		
	cozinha		0,80 *3* 2,10 *1				5,0400000		
	sala multifuncional		0,90 *3* 2,10 *1				5,6700000		
	BWC		0,70 *3* 2,10 *1				4,4100000		
	BWC		0,70 *3* 2,10 *1				4,4100000		
	WC PNE		0,90 *3* 2,10 *1				5,6700000		
	WC PNE		0,90 *3* 2,10 *1				5,6700000		
	BWC func		0,60 *3* 2,10 *1				3,7800000		
	secretaria		0,80 *3* 2,10 *1				5,0400000		
	sala da gestora		0,80 *3* 2,10 *1				5,0400000		
	sala de leitura		0,80 *3* 2,10 *1				5,0400000		
	lavanderia		0,80 *3* 2,10 *1				5,0400000		
3.12			<b>OUTROS</b>		<b>1</b>		<b>11.984,21</b>	<b>11.984,21</b>	<b>1,20 %</b>
3.12.1	92919	SINAPI	ARMAÇÃO DE ESTRUTURAS DIVERSAS DE CONCRETO ARMADO, EXCETO VIGAS, PILARES, LAJES E FUNDAÇÕES, UTILIZANDO AÇO CA-50 DE 10,0 MM - MONTAGEM. AF_06/2022	KG	753,75	12,31	15,29	11.524,83	1,15 %
Local	Descrição		Fórmula				Quantidade		
	pia		4,02 * 0,50 *0,15*2500				753,7500000		
3.12.2	99802	SINAPI	LIMPEZA DE PISO CERÂMICO OU PORCELANATO COM VASSOURA A SECO. AF_04/2019	m²	620,79	0,60	0,74	459,38	0,05 %
Local	Descrição		Fórmula				Quantidade		
	area total		620,79				620,7900000		
4			<b>ESCOLA SÃO SEVERINO RAMOS</b>		<b>1</b>		<b>255.973,41</b>	<b>255.973,41</b>	<b>25,59 %</b>
4.1			<b>SERVIÇOS PRELIMINARES</b>		<b>1</b>		<b>12.526,74</b>	<b>12.526,74</b>	<b>1,25 %</b>
4.1.1	97647	SINAPI	REMOÇÃO DE TELHAS DE FIBROCIMENTO METÁLICA E CERÂMICA, DE FORMA MANUAL, SEM REAPROVEITAMENTO. AF_09/2023	m²	585,66046	3,95	4,90	2.869,73	0,29 %
Local	Descrição		Fórmula				Quantidade		
	BLOCO 1		18,51*6,02				111,4302000		
	BLOCO 2		15,02*19,27				289,4354000		
	BLOCO 3		18,66*7,05				131,5530000		
	TRANSPASSE		532,4186*0,1				53,2418600		
4.1.2	97644	SINAPI	REMOÇÃO DE PORTAS, DE FORMA MANUAL, SEM REAPROVEITAMENTO. AF_09/2023	m²	30,24	10,64	13,21	399,47	0,04 %
Local	Descrição		Fórmula				Quantidade		
	SALAS DE AULA 1 A 8		2,1*0,8*8				13,4400000		
	SALA PCA		2,1*0,8				1,6800000		
	WC MASC ENTRADA		2,1*0,7				1,4700000		
	WC FEM ENTRADA		2,1*0,7				1,4700000		
	WC MASC		2,1*0,7*2				2,9400000		
	WC FEM		2,1*0,7*2				2,9400000		
	WC FUN		2,1*0,6				1,2600000		
	ALMOXARIFADO		2,1*0,8				1,6800000		
	SSECRETARIA		2,1*0,8				1,6800000		
	SALA DOS PROFESSORES		2,1*0,8				1,6800000		
4.1.3	97633	SINAPI	DEMOLIÇÃO DE REVESTIMENTO CERÂMICO, DE FORMA MANUAL, SEM REAPROVEITAMENTO. AF_09/2023	m²	256,8233	25,46	31,62	8.120,75	0,81 %
Local	Descrição		Fórmula				Quantidade		
	COZINHA PISO		3,47*4,37				15,1639000		
	COZINHA PAREDE		16*3				48,0000000		
	WC MASC HALL PISO		1,1*2,11				2,3210000		
	WC MASC PISO		1,23*0,98*2				2,4108000		
	WC MASC PAREDE		10*3				30,0000000		
	WC FEM HALL PISO		1,1*2,11				2,3210000		
	WC FEM PISO		1,23*0,98*2				2,4108000		
	WC FEM PAREDE		10*3				30,0000000		
	ALMOXARIFADO 1		5,05*2,27				11,4635000		
	ALMOXARIFADO 2		1,17*1,64				1,9188000		
	ALMOXARIFADO 3		3,6*1,9				6,8400000		
	WC ALMOXARIFADO PISO		1,37*1,9				2,6030000		
	WC ALMOXARIFADO PAREDE		6,54*3				19,6200000		
	SECRETARIA		5,06*4,97				25,1482000		



			TELHADO	3,41*0,6*2				4,0920000	
			TELHADO	2,6*0,6*2				3,1200000	
			TELHADO	5,03*0,6*2				6,0360000	
			TELHADO	7,44*0,6*2				8,9280000	
			TELHADO	4,37*0,6*4				10,4880000	
			TELHADO	1,2*0,5*3				1,8000000	
			TELHADO	1,1*0,5*3				1,6500000	
			TELHADO	5,05*0,5*3				7,5750000	
			TELHADO	3,44*0,5*2				3,4400000	
			TELHADO	5,72*0,5*2				5,7200000	
			TELHADO	4,9*0,7*5				17,1500000	
			TELHADO	17,93*0,5				8,9650000	
			TELHADO	19,92*0,5*2				19,9200000	
			TELHADO	1,17*0,5*2				1,1700000	
			TELHADO	3,26*0,5*2				3,2600000	
			TELHADO	1,9*0,5*2				1,9000000	
			TELHADO	1,02*0,5*2				1,0200000	
			TELHADO	7,44*0,5				3,7200000	
			TELHADO	7,13*0,5				3,5650000	
			TELHADO	5,03*0,5*3				7,5450000	
			TELHADO	7,07*0,6*2				8,4840000	
			TELHADO	4,9*0,6				2,9400000	
4.2.2	87878	SINAPI	CHAPISCO APLICADO EM ALVENARIAS E ESTRUTURAS DE CONCRETO INTERNAS, COM COLHER DE PEDREIRO. ARGAMASSA TRAÇO 1:3 COM PREPARO MANUAL. AF_10/2022	m²	384,788	5,19	6,44	2.478,03	0,25 %
Local			Descrição	Fórmula				Quantidade	
			alvenaria x 2	192,394*2				384,7880000	
4.2.3	87553	SINAPI	EMBOÇO, EM ARGAMASSA TRAÇO 1:2:8, PREPARO MECÂNICO, APLICADO MANUALMENTE EM PAREDES INTERNAS DE AMBIENTES COM ÁREA MAIOR QUE 10M², E = 10MM, COM TALISCAS. AF_03/2024	m²	384,788	25,43	31,59	12.155,45	1,22 %
Local			Descrição	Fórmula				Quantidade	
			MESMA ÁREA DO CHAPISCO	384,788				384,7880000	
4.2.4	101161	SINAPI	ALVENARIA DE VEDAÇÃO COM ELEMENTO VAZADO DE CONCRETO (COBOGÓ) DE 7X50X50CM E ARGAMASSA DE ASSENTAMENTO COM PREPARO EM BETONEIRA. AF_05/2020	m²	2,29	230,77	286,68	656,49	0,07 %
Local			Descrição	Fórmula				Quantidade	
			COZINHA	2,29*1				2,2900000	
4.3			<b>REVESTIMENTO</b>		<b>1</b>		<b>22.411,56</b>	<b>22.411,56</b>	<b>2,24 %</b>
4.3.1	87269	SINAPI	REVESTIMENTO CERÂMICO PARA PAREDES INTERNAS COM PLACAS TIPO ESMALTADA DE DIMENSÕES 25X35 CM APLICADAS NA ALTURA INTEIRA DAS PAREDES. AF_02/2023_PE	m²	165,3	66,21	82,25	13.595,92	1,36 %
Local			Descrição	Fórmula				Quantidade	
			COZINHA	16,66*3				49,9800000	
			WC MASC	10*3				30,0000000	
			WC FEM	10*3				30,0000000	
			ALMOXARIFADO	6,54*3				19,6200000	
			RECEPÇÃO	11,8*1,5				17,7000000	
			CIRCULAÇÃO 2	12*1,5				18,0000000	
4.3.2	87250	SINAPI	REVESTIMENTO CERÂMICO PARA PISO COM PLACAS TIPO ESMALTADA DE DIMENSÕES 45X45 CM APLICADA EM AMBIENTES DE ÁREA ENTRE 5 M2 E 10 M2. AF_02/2023_PE	m²	109,091	65,05	80,81	8.815,64	0,88 %
Local			Descrição	Fórmula				Quantidade	
			COZINHA	3,41*4,92				16,7772000	
			WC MASC HLL	1,1*2,11				2,3210000	
			WC MASC	1,23*0,98*2				2,4108000	
			WC FEM HALL	1,1*2,11				2,3210000	
			WC FEM	1,23*0,98*2				2,4108000	
			ALMOXARIFADO	5,05*2,27				11,4635000	
			ALMOXRIFADO	1,17*1,64				1,9188000	
			ALMOXRIFADO	3,6*1,9				6,8400000	
			WC ALMOXARIFADO	1,37*1,9				2,6030000	
			SECRETARIA	5,06*4,97				25,1482000	
			SALA DOS PROFESSORES	4,82*3,88				18,7016000	
			BALCÃO CIRC 2	4,92*0,63				3,0996000	
			BALCÃO CIRC 2	4,92*0,45				2,2140000	
			DEPÓSITO	1,95*5,57				10,8615000	
4.4			<b>PISO</b>		<b>1</b>		<b>5.876,52</b>	<b>5.876,52</b>	<b>0,59 %</b>
4.4.1	104162	SINAPI	PISO EM GRANILITE, MARMORITE OU GRANITINA EM AMBIENTES INTERNOS, COM ESPESSURA DE 8 MM, INCLUSO MISTURA EM BETONEIRA, COLOCAÇÃO DAS JUNTAS, APLICAÇÃO DO PISO, 4 POLIMENTOS COM POLITRIZ, ESTUCAMENTO, SELADOR E CERA. AF_06/2022	m²	47,7766	99,01	123,00	5.876,52	0,59 %
Local			Descrição	Fórmula				Quantidade	
			RECEPÇÃO	3,44*4,07				14,0008000	
			CIRCULAÇÃO 4	5,22*1				5,2200000	

CIRCULAÇÃO 4	4,3*4,37	18,7910000
CIRCULAÇÃO 4	3,59*2,72	9,7648000
		0,0000000
		0,0000000

4.5			COBERTA		1		78.654,19	78.654,19	7,86 %
4.5.1	94210	SINAPI	TELHAMENTO COM TELHA ONDULADA DE FIBROCIMENTO E = 6 MM, COM RECOBRIMENTO LATERAL DE 1/4 DE ONDA PARA TELHADO COM INCLINAÇÃO MÁXIMA DE 10°, COM ATÉ 2 ÁGUAS, INCLUSO IÇAMENTO. AF_07/2019	m²	585,66046	58,95	73,23	42.887,91	4,29 %
Local			Descrição	Fórmula				Quantidade	
			BLOCO 1	18,51*6,02				111,4302000	
			BLOCO 2	15,02*19,27				289,4354000	
			BLOCO 3	18,66*7,05				131,5530000	
			INCLINAÇÃO	532,4186*0,1				53,2418600	
4.5.2	98554	SINAPI	IMPERMEABILIZAÇÃO DE SUPERFÍCIE COM MEMBRANA À BASE DE RESINA ACRÍLICA, 3 DEMÃOS. AF_09/2023	m²	585,66046	49,16	61,07	35.766,28	3,58 %
Local			Descrição	Fórmula				Quantidade	
			ÁREA DE FIBROCIMENTO 6MM	585,66046				585,6604600	
4.6			PINTURA		1		62.935,86	62.935,86	6,29 %
4.6.1			EXTERNA		1		11.988,66	11.988,66	1,20 %
4.6.1.1	104642	SINAPI	PINTURA LÁTEX ACRÍLICA STANDARD, APLICAÇÃO MANUAL EM PAREDES, DUAS DEMÃOS. AF_04/2023	m²	582,54	12,19	15,14	8.819,65	0,88 %
Local			Descrição	Fórmula				Quantidade	
			MURO ENTRADA	30*3*2				180,0000000	
			BLOCO EXTERNO	64*3				192,0000000	
			MUROS LATERAIS	40,18*3				120,5400000	
			FUNDOS	30*3				90,0000000	
4.6.1.2	88485	SINAPI	FUNDO SELADOR ACRÍLICO, APLICAÇÃO MANUAL EM PAREDE, UMA DEMÃO. AF_04/2023	m²	582,54	4,38	5,44	3.169,01	0,32 %
Local			Descrição	Fórmula				Quantidade	
			ÁREA DA PINTURA EXTERNA	582,54				582,5400000	
4.6.2			INTERNA		1		14.706,74	14.706,74	1,47 %
4.6.2.1	104641	SINAPI	PINTURA LÁTEX ACRÍLICA ECONÔMICA, APLICAÇÃO MANUAL EM PAREDES, DUAS DEMÃOS. AF_04/2023	m²	1118,3839	10,59	13,15	14.706,74	1,47 %
Local			Descrição	Fórmula				Quantidade	
			SALA 1	23,06*3				69,1800000	
			SALA 2	23,72*3				71,1600000	
			SALA 3	23,66*3				70,9800000	
			SALA 4	24,94*3				74,8200000	
			SALA 5	24,32*3				72,9600000	
			SALA 6	23,94*3				71,8200000	
			SALA 7	14,66*3				43,9800000	
			SALA 8	16,66*3				49,9800000	
			SALA PCA	18,04*3				54,1200000	
			ALMOXARIFADO	31*3				93,0000000	
			SECRETARIA	20,06*3				60,1800000	
			SALA DOS PROFESSORES	17,4*3				52,2000000	
			RECEPÇÃO	15*1,5				22,5000000	
			CIRCULAÇÃO 1	12*3				36,0000000	
			CIRCULAÇÃO 2	15*1,5				22,5000000	
			CIRCULAÇÃO 3	30,94*3				92,8200000	
			CIRCULAÇÃO 4	33,3*3				99,9000000	
			DEPÓSITO	15,04*3				45,1200000	
			COZINHA TETO	4,37*3,47				15,1639000	
4.6.3			ESQUADRIAS DE MADEIRA		1		3.782,11	3.782,11	0,38 %
4.6.3.1	102223	SINAPI	PINTURA VERNIZ (INCOLOR) ALQUÍDICO EM MADEIRA, USO INTERNO E EXTERNO, 3 DEMÃOS. AF_01/2021	m²	90,72	33,56	41,69	3.782,11	0,38 %
Local			Descrição	Fórmula				Quantidade	
			SALAS DE AULA 1 À 8	0,8*3*2,1*8				40,3200000	
			SALA PCA	0,8*3*2,1				5,0400000	
			WC MASC ENTRADA	0,7*3*2,1				4,4100000	
			WC FEM ENTRADA	0,7*3*2,1				4,4100000	
			WC MASC	0,7*3*2,1*2				8,8200000	
			WC FEM	0,7*3*2,1*2				8,8200000	
			WC FUN	0,6*3*2,1				3,7800000	
			ALMOXARIFADO	0,8*3*2,1				5,0400000	
			SECRETARIA	0,8*3*2,1				5,0400000	
			SALA DOS PROFESSORES	0,8*3*2,1				5,0400000	
4.6.4			ESQUADRIAS DE FERRO		1		6.684,42	6.684,42	0,67 %
4.6.4.1	100760	SINAPI	PINTURA COM TINTA ALQUÍDICA DE ACABAMENTO (ESMALTE SINTÉTICO BRILHANTE) APLICADA A ROLO OU PINCEL SOBRE SUPERFÍCIES METÁLICAS (EXCETO PERFIL) EXECUTADO EM OBRA (02 DEMÃOS). AF_01/2020	m²	96,54	55,74	69,24	6.684,42	0,67 %
Local			Descrição	Fórmula				Quantidade	

			PORTÃO DE ENTRADA	2,5*3*2				15,000000		
			GRADE RECEPÇÃO	13,03*2*3				78,180000		
			PORTA DE FULGA	0,8*2,1*2				3,360000		
<b>4.6.5</b>			<b>ESQUADRIAS</b>		<b>1</b>		<b>25.773,93</b>	<b>25.773,93</b>	<b>2,58 %</b>	
4.6.5.1	90821	SINAPI	PORTA DE MADEIRA PARA PINTURA, SEMI-OCA (LEVE OU MÉDIA), 70X210CM, ESPESSURA DE 3,5CM, INCLUSO DOBRADIÇAS - FORNECIMENTO E INSTALAÇÃO. AF_12/2019	UN	2	352,53	437,94	875,88	0,09 %	
Local			Descrição	Fórmula				Quantidade		
			WC MASC ENTRADA	1				1,000000		
			WC FEM ENTRADA	1				1,000000		
								0,000000		
								0,000000		
4.6.5.2	90822	SINAPI	PORTA DE MADEIRA PARA PINTURA, SEMI-OCA (LEVE OU MÉDIA), 80X210CM, ESPESSURA DE 3,5CM, INCLUSO DOBRADIÇAS - FORNECIMENTO E INSTALAÇÃO. AF_12/2019	UN	19	373,98	464,59	8.827,21	0,88 %	
Local			Descrição	Fórmula				Quantidade		
			SALA DE AULA 1 À 8	8				8,000000		
			SALA PCA	8				8,000000		
			ALMOXARIFADO	1				1,000000		
			SECRETARIA	1				1,000000		
			SALA DOS PROFESSORES	1				1,000000		
4.6.5.3	90806	SINAPI	BATENTE PARA PORTA DE MADEIRA, FIXAÇÃO COM ARGAMASSA, PADRÃO MÉDIO - FORNECIMENTO E INSTALAÇÃO. AF_12/2019	UN	15	411,43	511,11	7.666,65	0,77 %	
Local			Descrição	Fórmula				Quantidade		
				15				15,000000		
4.6.5.4	91304	SINAPI	FECHADURA DE EMBUTIR COM CILINDRO, EXTERNA, COMPLETA, ACABAMENTO PADRÃO POPULAR, INCLUSO EXECUÇÃO DE FURO - FORNECIMENTO E INSTALAÇÃO. AF_12/2019	UN	15	119,90	148,95	2.234,25	0,22 %	
Local			Descrição	Fórmula				Quantidade		
				15				15,000000		
4.6.5.5	00003121	SINAPI	FERROLHO COM FECHO / TRINCO REDONDO, EM ACO GALVANIZADO / ZINCADO, DE SOBREPOR, COM COMPRIMENTO DE 5" E ESPESSURA MINIMA DA CHAPA DE 0,90 MM	UN	15	6,78	8,42	126,30	0,01 %	
4.6.5.6	91341	SINAPI	PORTA EM ALUMÍNIO DE ABRIR TIPO VENEZIANA COM GUARNIÇÃO, FIXAÇÃO COM PARAFUSOS - FORNECIMENTO E INSTALAÇÃO. AF_12/2019	m²	5,88	514,05	638,60	3.754,96	0,38 %	
Local			Descrição	Fórmula				Quantidade		
			WC MASC	0,7*2,1*2				2,940000		
			WC FEM	0,7*2,1*2				2,940000		
4.6.5.7	90838	SINAPI	PORTA CORTA-FOGO 90X210X4CM - FORNECIMENTO E INSTALAÇÃO. AF_12/2019	UN	1	1.842,30	2.288,68	2.288,68	0,23 %	
<b>4.7</b>			<b>ELÉTRICA</b>		<b>1</b>		<b>5.849,55</b>	<b>5.849,55</b>	<b>0,58 %</b>	
4.7.1	100903	SINAPI	LÂMPADA TUBULAR LED DE 18/20 W, COM SOQUETE, BASE G13 - FORNECIMENTO E INSTALAÇÃO. AF_09/2024_PS	UN	98	36,19	44,95	4.405,10	0,44 %	
Local			Descrição	Fórmula				Quantidade		
			SALAS 1 - 6	48				48,000000		
			SALAS 7 - 8	8				8,000000		
			SALA PCA	4				4,000000		
			CIRCULAÇÕES	16				16,000000		
			RECEPÇÃO	4				4,000000		
			SECRETARIA	4				4,000000		
			SALA DOS PROFESSORES	4				4,000000		
			ALMOXARIFADO	6				6,000000		
			WC FEM	2				2,000000		
			WC MASC	2				2,000000		
4.7.2	103782	SINAPI	LUMINÁRIA TIPO PLAFON CIRCULAR, DE SOBREPOR, COM LED DE 12/13 W - FORNECIMENTO E INSTALAÇÃO. AF_09/2024	UN	3	34,30	42,61	127,83	0,01 %	
Local			Descrição	Fórmula				Quantidade		
			depósito	1				1,000000		
			despensa	1				1,000000		
			wc fun	1				1,000000		
4.7.3	91993	SINAPI	TOMADA ALTA DE EMBUTIR (1 MÓDULO), 2P+T 20 A, INCLUINDO SUPORTE E PLACA - FORNECIMENTO E INSTALAÇÃO. AF_03/2023	UN	11	49,59	61,60	677,60	0,07 %	
Local			Descrição	Fórmula				Quantidade		
			salas + secretaria + sala dos prof	11				11,000000		
4.7.4	91995	SINAPI	TOMADA MÉDIA DE EMBUTIR (1 MÓDULO), 2P+T 20 A, SEM SUPORTE E SEM PLACA - FORNECIMENTO E INSTALAÇÃO. AF_03/2023	UN	7	27,36	33,98	237,86	0,02 %	
Local			Descrição	Fórmula				Quantidade		
			cozinha	4				4,000000		
			sala dos professores	3				3,000000		
4.7.5	91957	SINAPI	INTERRUPTOR SIMPLES (1 MÓDULO) COM INTERRUPTOR PARALELO (1 MÓDULO), 10A/250V, INCLUINDO SUPORTE E PLACA - FORNECIMENTO E INSTALAÇÃO. AF_03/2023	UN	6	53,82	66,86	401,16	0,04 %	
Local			Descrição	Fórmula				Quantidade		
				6				6,000000		
<b>4.8</b>			<b>FORRO</b>		<b>1</b>		<b>23.678,30</b>	<b>23.678,30</b>	<b>2,37 %</b>	

4.8.1	96109	SINAPI	FORRO EM PLACAS DE GESSO, PARA AMBIENTES RESIDENCIAIS. AF_08/2023_PS	m <sup>2</sup>	356,44	53,48	66,43	23.678,30	2,37 %	
Local				Descrição	Fórmula			Quantidade		
				sala 1	5,72*5,81			33,2332000		
				sala 2	5,72*6,14			35,1208000		
				sala 3	5,72*5,96			34,0912000		
				sala 4	7,44*5,03			37,4232000		
				sala 5	7,13*5,03			35,8639000		
				sala 6	4,9*7,07			34,6430000		
				sala 7	4,73*2,6			12,2980000		
				sala 8	4,92*3,41			16,7772000		
				sala PCA	4,92*4,1			20,1720000		
				wc masc	2,11*2,48			5,2328000		
				wc fem	2,11*2,48			5,2328000		
				wc fun	1,37*1,9			2,6030000		
				almoxarifado	2,27*5,05			11,4635000		
				almoxarifado	1,17*1,64			1,9188000		
				almoxarifado	1,9*3,6			6,8400000		
				secretaria	4,97*5,06			25,1482000		
				sala dos professores	4,82*3,88			18,7016000		
				recepção	3,44*5,72			19,6768000		
4.9			<b>HIDRÁULICA</b>			1		6.090,56	6.090,56	0,61 %
4.9.1	86888	SINAPI	VASO SANITÁRIO SIFONADO COM CAIXA ACOPLADA LOUÇA BRANCA - FORNECIMENTO E INSTALAÇÃO. AF_01/2020	UN		5	505,92	628,50	3.142,50	0,31 %
Local				Descrição	Fórmula			Quantidade		
						5		5,0000000		
4.9.2	100849	SINAPI	ASSENTO SANITÁRIO CONVENCIONAL - FORNECIMENTO E INSTALACAO. AF_01/2020	UN		5	33,03	41,03	205,15	0,02 %
Local				Descrição	Fórmula			Quantidade		
						5		5,0000000		
4.9.3	86902	SINAPI	LAVATÓRIO LOUÇA BRANCA COM COLUNA, *44 X 35,5* CM, PADRÃO POPULAR - FORNECIMENTO E INSTALAÇÃO. AF_01/2020	UN		4	365,31	453,82	1.815,28	0,18 %
Local				Descrição	Fórmula			Quantidade		
						4		4,0000000		
4.9.4	00001750	SINAPI	BANCADA/BANCA/PIA DE ACO INOXIDAVEL (AISI 430) COM 2 CUBAS, COM VALVULAS, ESCORREDOR DUPLO, DE *0,55 X 2,00* M	UN		1	746,71	927,63	927,63	0,09 %

**Total sem BDI** 805.407,29  
**Total do BDI** 195.027,71  
**Total Geral** 1.000.435,00

DAVYD ALVES DE LIMA  
Setor de Engenharia



**Obra**  
**CONTRATAÇÃO DE EMPRESA ESPECIALIZADA PARA REFORMA DAS ESCOLAS MUNICIPAIS TANCREDO NEVES, PROFESSORA MARIA JOSÉ LUCAS E SÃO SEVERINO DOS RAMOS TODAS NA ZONA URBANA DO MUNICÍPIO DE ESCADA/PE**

Prefeitura Municipal de Escada  
 CNPJ: 11.294.303/0001-80

**Bancos**  
**SINAPI - 06/2025 - Pernambuco**  
**ORSE - 06/2025 - Sergipe**

**B.D.I.**  
**24,23%**

**Encargos Sociais**  
**Não Desonerado: embutido nos preços unitário dos insumos de mão de obra, de acordo com as bases.**

**Cronograma Físico e Financeiro**

Item	Descrição	Total Por Etapa	30 DIAS	60 DIAS	90 DIAS
1	ADMINISTRAÇÃO DE OBRA	100,00%	35,00%	35,00%	30,00%
		56.221.44	19.677.50	19.677.50	16.866.43
2	ESCOLA TANCREDO NEVES	100,00%	19,49%	45,85%	34,66%
		398.413.25	77.650.80	182.652.65	138.109.80
2.1	SERVIÇOS PRELIMINARES	100,00%	100,00%		
		6.812.69	6.812.69		
2.2	PAREDES, DIVISÓRIAS E PAINÉIS	100,00%	100,00%		
		19.919.76	19.919.76		
2.3	IMPERMEABILIZAÇÃO	100,00%	20,00%	80,00%	
		1.443.00	288.60	1.154.40	
2.4	REVESTIMENTO	100,00%		50,00%	50,00%
		15.800.77		7.900.39	7.900.39
2.5	PISO	100,00%		50,00%	50,00%
		62.373.18		31.186.59	31.186.59
2.6	COBERTA	100,00%	20,00%	40,00%	40,00%
		173.708.89	34.741.78	69.483.56	69.483.56
2.7	PINTURA	100,00%		50,00%	50,00%
		39.839.65		19.919.83	19.919.83
2.8	ESQUADRIAS	100,00%	20,00%	80,00%	
		18.949.55	3.789.91	15.159.64	
2.9	ELÉTRICA	100,00%		50,00%	50,00%
		3.543.79		1.771.90	1.771.90
2.10	HIDRÁULICA	100,00%		50,00%	50,00%
		15.695.10		7.847.55	7.847.55
2.11	FORRO	100,00%	30,00%	70,00%	
		40.326.87	12.098.06	28.228.81	
3	ESCOLA MARIA JOSÉ LUCAS	100,00%	14,14%	40,06%	45,80%
		289.826.90	40.971.72	116.109.82	132.745.36
3.1	SERVIÇOS PRELIMINARES	100,00%	100,00%		
		6.008.64	6.008.64		
3.2	REMOÇÃO DE REVESTIMENTO CERÂMICO	100,00%	100,00%		
		4.399.81	4.399.81		
3.3	ALVENARIA	100,00%	30,00%	70,00%	
		9.081.29	2.724.39	6.356.90	
3.4	REVESTIMENTO	100,00%		50,00%	50,00%
		19.850.82		9.925.41	9.925.41
3.5	PISO	100,00%		50,00%	50,00%
		50.490.35		25.245.18	25.245.18
3.6	ESQUADRIAS	100,00%	20,00%	80,00%	
		39.997.75	7.999.55	31.998.20	
3.7	FORRO	100,00%	30,00%	70,00%	
		18.822.62	5.646.79	13.175.83	
3.8	HIDRÁULICA	100,00%	30,00%	70,00%	
		7.952.93	2.385.88	5.567.05	
3.9	ELÉTRICA	100,00%	30,00%	70,00%	
		2.279.12	683.74	1.595.38	

Prefeitura Municipal de Escada  
CNPJ: 11.294.303/0001-80

3.10	PINTURA	100,00%			100,00%
		63.344.70			63.344.70
3.11	COBERTA	100,00%	20,00%	40,00%	40,00%
		55.614.66	11.122.93	22.245.86	22.245.86
3.12	OUTROS	100,00%			100,00%
		11.984.21			11.984.21
4	ESCOLA SÃO SEVERINO RAMOS	100,00%	29,35%	27,10%	43,55%
		255.973.41	75.138.37	69.368.69	111.466.35
4.1	SERVIÇOS PRELIMINARES	100,00%	100,00%		
		12.526.74	12.526.74		
4.2	PAREDES, DIVISÓIAS E PAINÉIS.	100,00%	100,00%		
		37.950.13	37.950.13		
4.3	REVESTIMENTO	100,00%		50,00%	50,00%
		22.411.56		11.205.78	11.205.78
4.4	PISO	100,00%		50,00%	50,00%
		5.876.52		2.938.26	2.938.26
4.5	COBERTA	100,00%	20,00%	40,00%	40,00%
		78.654.19	15.730.84	31.461.68	31.461.68
4.6	PINTURA	100,00%			100,00%
		62.935.86			62.935.86
4.7	ELÉTRICA	100,00%		50,00%	50,00%
		5.849.55		2.924.78	2.924.78
4.8	FORRO	100,00%	30,00%	70,00%	
		23.678.30	7.103.49	16.574.81	
4.9	HIDRÁULICA	100,00%	30,00%	70,00%	
		6.090.56	1.827.17	4.263.39	
<b>Porcentagem</b>			<b>21,33%</b>	<b>38,76%</b>	<b>39,9%</b>
<b>Custo</b>			<b>213.438,38</b>	<b>387.808,66</b>	<b>399.187,94</b>
<b>Porcentagem Acumulado</b>			<b>21,33%</b>	<b>60,1%</b>	<b>100,0%</b>
<b>Custo Acumulado</b>			<b>213.438,38</b>	<b>601.247,04</b>	<b>1.000.435,00</b>



**Obra**  
**CONTRATAÇÃO DE EMPRESA ESPECIALIZADA PARA REFORMA DAS ESCOLAS MUNICIPAIS TANCREDO NEVES, PROFESSORA MARIA JOSÉ LUCAS E SÃO SEVERINO DOS RAMOS TODAS NA ZONA URBANA DO MUNICÍPIO DE ESCADA/PE**

**Bancos**  
**SINAPI - 06/2025 - Pernambuco**  
**ORSE - 06/2025 - Sergipe**

**B.D.I.**  
**24,23%**

**Encargos Sociais**  
**Não Desonerado: embutido nos preços unitários dos insumos de mão de obra, de acordo com as bases.**

**Curva ABC de Serviços**

Código	Banco	Descrição	Tipo	Und	Quant.	Valor Unit	Total	Peso (%)	Peso Acumulado (%)
104162	SINAPI	PISO EM GRANILITE, MARMORITE OU GRANITINA EM AMBIENTES INTERNOS, COM ESPESSURA DE 8 MM, INCLUSO MISTURA EM BETONEIRA, COLOCAÇÃO DAS JUNTAS, APLICAÇÃO DO PISO, 4 POLIMENTOS COM POLITRIZ, ESTUCAMENTO, SELADOR E CERA. AF_06/2022	Pisos	m²	940,1959	123,00	115.644,09	11,56	11,56
94210	SINAPI	TELHAMENTO COM TELHA ONDULADA DE FIBROCIMENTO E = 6 MM, COM RECOBRIMENTO LATERAL DE 1 1/4 DE ONDA PARA TELHADO COM INCLINAÇÃO MÁXIMA DE 10°, COM ATÉ 2 ÁGUAS, INCLUSO IÇAMENTO. AF_07/2019	Telhamento para Cobertura	m²	1.306,98346	73,23	95.710,39	9,57	21,13
98554	SINAPI	IMPERMEABILIZAÇÃO DE SUPERFÍCIE COM MEMBRANA À BASE DE RESINA ACRÍLICA, 3 DEMÃOS. AF_09/2023	Impermeabilização, Proteção Mecânica e Tratamento de Junta	m²	1.306,98346	61,07	79.817,47	7,98	29,10
88431	SINAPI	APLICAÇÃO MANUAL DE PINTURA COM TINTA TEXTURIZADA ACRÍLICA EM PAREDES EXTERNAS DE CASAS, DUAS CORES. AF_03/2024	Pintura Externa	m²	1.623,98	36,85	59.843,66	5,98	35,09
94207	SINAPI	TELHAMENTO COM TELHA ONDULADA DE FIBROCIMENTO E = 6 MM, COM RECOBRIMENTO LATERAL DE 1/4 DE ONDA PARA TELHADO COM INCLINAÇÃO MAIOR QUE 10°, COM ATÉ 2 ÁGUAS, INCLUSO IÇAMENTO. AF_07/2019	Telhamento para Cobertura	m²	620,7905	68,74	42.673,13	4,27	39,35
96113	SINAPI	FORRO EM PLACAS DE GESSO, PARA AMBIENTES COMERCIAIS. AF_08/2023_PS	Forros	m²	660,9572	59,64	39.419,48	3,94	43,29
DD 09	Próprio	Cópia da SINAPI (100764) - VIGA METÁLICA EM PERFIL LAMINADO OU SOLDADO EM AÇO ESTRUTURAL, COM CONEXÕES SOLDADAS, INCLUSOS MÃO DE OBRA, TRANSPORTE E IÇAMENTO UTILIZANDO GUINDASTE - FORNECIMENTO E INSTALAÇÃO. AF_01/2020_PA	FUES - FUNDAÇÕES E ESTRUTURAS	KG	1.868,6	19,33	36.120,03	3,61	46,90
90776	SINAPI	ENCARREGADO GERAL COM ENCARGOS COMPLEMENTARES	Livro SINAPI: Cálculos e Parâmetros	H	640,0	55,66	35.622,40	3,56	50,46
103329	SINAPI	ALVENARIA DE VEDAÇÃO DE BLOCOS CERÂMICOS FURADOS NA HORIZONTAL DE 9X19X19 CM (ESPESSURA 9 CM) E ARGAMASSA DE ASSENTAMENTO COM PREPARO MANUAL. AF_12/2021	Alvenaria de Vedação	m²	295,158	117,78	34.763,70	3,47	53,94
104641	SINAPI	PINTURA LÁTEX ACRÍLICA ECONÔMICA, APLICAÇÃO MANUAL EM PAREDES, DUAS DEMÃOS. AF_04/2023	Pintura Interna	m²	1.972,5039	13,15	25.938,42	2,59	56,53
87269	SINAPI	REVESTIMENTO CERÂMICO PARA PAREDES INTERNAS COM PLACAS TIPO ESMALTADA DE DIMENSÕES 25X35 CM APLICADAS NA ALTURA INTEIRA DAS PAREDES. AF_02/2023_PE	Revestimentos Cerâmicos Internos	m²	288,016	82,25	23.689,31	2,37	58,90
96109	SINAPI	FORRO EM PLACAS DE GESSO, PARA AMBIENTES RESIDENCIAIS. AF_08/2023_PS	Forros	m²	356,44	66,43	23.678,30	2,37	61,27
104642	SINAPI	PINTURA LÁTEX ACRÍLICA STANDARD, APLICAÇÃO MANUAL EM PAREDES, DUAS DEMÃOS. AF_04/2023	Pintura Interna	m²	1.473,54	15,14	22.309,39	2,23	63,50
91335	SINAPI	KIT DE PORTA DE MADEIRA TIPO VENEZIANA, PADRÃO POPULAR, 80X210CM, ESPESSURA DE 3CM, ITENS INCLUSOS: DOBRADIÇAS, MONTAGEM E INSTALAÇÃO DO BATENTE, SEM FECHADURA - FORNECIMENTO E INSTALAÇÃO. AF_12/2019	Esquadrias - Portas	UN	11,0	1.999,96	21.999,56	2,20	65,69
90777	SINAPI	ENGENHEIRO CIVIL DE OBRA JUNIOR COM ENCARGOS COMPLEMENTARES	Livro SINAPI: Cálculos e Parâmetros	H	128,0	160,93	20.599,04	2,06	67,75
87553	SINAPI	EMBOÇO, EM ARGAMASSA TRAÇO 1:2:8, PREPARO MECÂNICO, APLICADO MANUALMENTE EM PAREDES INTERNAS DE AMBIENTES COM ÁREA MAIOR QUE 10M², E = 10MM, COM TALISCAS. AF_03/2024	Massa Única Interna	m²	590,316	31,59	18.648,08	1,86	69,62
87273	SINAPI	REVESTIMENTO CERÂMICO PARA PAREDES INTERNAS COM PLACAS TIPO ESMALTADA DE DIMENSÕES 33X45 CM APLICADAS NA ALTURA INTEIRA DAS PAREDES. AF_02/2023_PE	Revestimentos Cerâmicos Internos	m²	189,9665	86,62	16.454,89	1,64	71,26
100760	SINAPI	PINTURA COM TINTA ALQUÍDICA DE ACABAMENTO (ESMALTE SINTÉTICO BRILHANTE) APLICADA A ROLO OU PINCEL SOBRE SUPERFÍCIES METÁLICAS (EXCETO PERFIL) EXECUTADO EM OBRA (02 DEMÃOS). AF_01/2020	Pintura em Superfícies Metálicas	m²	217,172	69,24	15.036,98	1,50	72,77
97633	SINAPI	DEMOLIÇÃO DE REVESTIMENTO CERÂMICO, DE FORMA MANUAL, SEM REAPROVEITAMENTO. AF_09/2023	Demolições e Remoções	m²	466,5931	31,62	14.753,67	1,47	74,24
90822	SINAPI	PORTA DE MADEIRA PARA PINTURA, SEMI-OCA (LEVE OU MÉDIA), 80X210CM, ESPESSURA DE 3,5CM, INCLUSO DOBRADIÇAS - FORNECIMENTO E INSTALAÇÃO. AF_12/2019	Esquadrias - Portas	UN	31,0	464,59	14.402,29	1,44	75,68
87250	SINAPI	REVESTIMENTO CERÂMICO PARA PISO COM PLACAS TIPO ESMALTADA DE DIMENSÕES 45X45 CM APLICADA EM AMBIENTES DE ÁREA ENTRE 5 M2 E 10 M2. AF_02/2023_PE	Revestimentos Cerâmicos Internos	m²	174,5631	80,81	14.106,44	1,41	77,09
88496	SINAPI	EMASSAMENTO COM MASSA LÁTEX, APLICAÇÃO EM TETO, DUAS DEMÃOS, LIXAMENTO MANUAL. AF_04/2023	Pintura Interna	m²	345,3531	40,84	14.104,22	1,41	78,50
90806	SINAPI	BATENTE PARA PORTA DE MADEIRA, FIXAÇÃO COM ARGAMASSA, PADRÃO MÉDIO - FORNECIMENTO E INSTALAÇÃO. AF_12/2019	Esquadrias - Portas	UN	27,0	511,11	13.799,97	1,38	79,88
92544	SINAPI	TRAMA DE MADEIRA COMPOSTA POR TERÇAS PARA TELHADOS DE ATÉ 2 ÁGUAS PARA TELHA ESTRUTURAL DE FIBROCIMENTO, INCLUSO TRANSPORTE VERTICAL. AF_07/2019	Estrutura e Trama para Cobertura	m²	534,6024	25,08	13.407,82	1,34	81,22
100325	SINAPI	CUMEIRA SHED PARA TELHA ONDULADA DE FIBROCIMENTO, E = 6 MM, INCLUSO ACESSÓRIOS DE FIXAÇÃO E IÇAMENTO. AF_07/2019	Telhamento para Cobertura	M	93,24	124,36	11.595,32	1,16	82,38
92919	SINAPI	ARMAÇÃO DE ESTRUTURAS DIVERSAS DE CONCRETO ARMADO, EXCETO VIGAS, PILARES, LAJES E FUNDAÇÕES, UTILIZANDO AÇO CA-50 DE 10,0 MM - MONTAGEM. AF_06/2022	Armação para Estruturas de Concreto Armado	KG	753,75	15,29	11.524,83	1,15	83,53
DD 08	Próprio	Cópia da SINAPI (100766) - PILAR METÁLICO PERFIL LAMINADO OU SOLDADO EM AÇO ESTRUTURAL, COM CONEXÕES SOLDADAS, INCLUSOS MÃO DE OBRA, TRANSPORTE E IÇAMENTO UTILIZANDO GUINDASTE - FORNECIMENTO E INSTALAÇÃO. AF_01/2020_PA	FUES - FUNDAÇÕES E ESTRUTURAS	KG	600,0	17,47	10.482,00	1,05	84,58
97647	SINAPI	REMOÇÃO DE TELHAS DE FIBROCIMENTO METÁLICA E CERÂMICA, DE FORMA MANUAL, SEM REAPROVEITAMENTO. AF_09/2023	Demolições e Remoções	m²	1.927,77346	4,90	9.446,08	0,94	85,52
102223	SINAPI	PINTURA VERNIZ (INCOLOR) ALQUÍDICO EM MADEIRA, USO INTERNO E EXTERNO, 3 DEMÃOS. AF_01/2021	Pintura em Madeira	m²	213,255	41,69	8.890,60	0,89	86,41
94573	SINAPI	JANELA DE ALUMÍNIO DE CORRER COM 4 FOLHAS PARA VIDROS (VIDROS INCLUSOS), COM BANDEIRA, BATENTE/ REQUADRO 6 A 14 CM, ACABAMENTO COM ACETATO OU BRILHANTE, FIXAÇÃO COM PARAFUSO, SEM GUARNIÇÃO/ ALIZAR, DIMENSÕES 150X120 CM, VEDAÇÃO COM SILICONE, EXCLUSIVE CONTRAMARCO - FORNECIMENTO E INSTALAÇÃO. AF_11/2024	Esquadrias - Janelas	m²	24,8	344,27	8.537,89	0,85	87,26
88485	SINAPI	FUNDO SELADOR ACRÍLICO, APLICAÇÃO MANUAL EM PAREDE, UMA DEMÃO. AF_04/2023	Pintura Interna	m²	1.473,54	5,44	8.016,05	0,80	88,07

100685	SINAPI	KIT DE PORTA DE MADEIRA PARA VERNIZ, SEMI-OCA (LEVE OU MÉDIA), PADRÃO MÉDIO, 90X210CM, ESPESSURA DE 3,5CM, ITENS INCLUSOS: DOBRADIÇAS, MONTAGEM E INSTALAÇÃO DE BATENTE, FECHADURA COM EXECUÇÃO DO FURO - FORNECIMENTO E INSTALAÇÃO. AF_12/2019	Esquadrias - Portas	UN	5,0	1.461,00	7.305,00	0,73	88,80
103328	SINAPI	ALVENARIA DE VEDAÇÃO DE BLOCOS CERÂMICOS FURADOS NA HORIZONTAL DE 9X19X19 CM (ESPESSURA 9 CM) E ARGAMASSA DE ASSENTAMENTO COM PREPARO EM BETONEIRA. AF_12/2021	Alvenaria de Vedação	m²	62,27	116,06	7.227,05	0,72	89,52
100903	SINAPI	LÂMPADA TUBULAR LED DE 18/20 W, COM SOQUETE, BASE G13 - FORNECIMENTO E INSTALAÇÃO. AF_09/2024_PS	Iluminação Predial e Monitoramento	UN	160,0	44,95	7.192,00	0,72	90,24
91341	SINAPI	PORTA EM ALUMÍNIO DE ABRIR TIPO VENEZIANA COM GUARNIÇÃO, FIXAÇÃO COM PARAFUSOS - FORNECIMENTO E INSTALAÇÃO. AF_12/2019	Esquadrias - Portas	m²	10,2	638,60	6.513,72	0,65	90,89
86888	SINAPI	VASO SANITÁRIO SIFONADO COM CAIXA ACOPLADA LOUÇA BRANCA - FORNECIMENTO E INSTALAÇÃO. AF_01/2020	Louças e Metais	UN	10,0	628,50	6.285,00	0,63	91,52
104639	SINAPI	PINTURA LÁTEX ACRÍLICA ECONÔMICA, APLICAÇÃO MANUAL EM TETO, DUAS DEMÃOS. AF_04/2023	Pintura Interna	m²	345,3531	16,29	5.625,80	0,56	92,08
00044019	SINAPI	BACIA SANITÁRIA (VASO) COM CAIXA ACOPLADA, SIFAO OCULTO / CARENADO, DE LOUCA BRANCA (SEM ASSENTO) - PADRAO ALTO	Material	UN	8,0	658,78	5.270,23	0,53	92,61
94229	SINAPI	CALHA EM CHAPA DE AÇO GALVANIZADO NÚMERO 24, DESENVOLVIMENTO DE 100 CM, INCLUSO TRANSPORTE VERTICAL. AF_07/2019	Telhamento para Cobertura	M	28,13	186,70	5.251,87	0,52	93,13
102233	SINAPI	PINTURA IMUNIZANTE PARA MADEIRA, 1 DEMÃO. AF_01/2021	Pintura em Madeira	m²	313,75	15,21	4.772,13	0,48	93,61
91304	SINAPI	FECHADURA DE EMBUTIR COM CILINDRO, EXTERNA, COMPLETA, ACABAMENTO PADRÃO POPULAR, INCLUSO EXECUÇÃO DE FURO - FORNECIMENTO E INSTALAÇÃO. AF_12/2019	Esquadrias - Portas	UN	27,0	148,95	4.021,65	0,40	94,01
87878	SINAPI	CHAPISCO APLICADO EM ALVENARIAS E ESTRUTURAS DE CONCRETO INTERNAS, COM COLHER DE PEDREIRO. ARGAMASSA TRAÇO 1:3 COM PREPARO MANUAL. AF_10/2022	Chapisco	m²	590,316	6,44	3.801,63	0,38	94,39
97650	SINAPI	REMOÇÃO DE TRAMA DE MADEIRA PARA COBERTURA, DE FORMA MANUAL, SEM REAPROVEITAMENTO. AF_09/2023	Demolições e Remoções	m²	348,3654	10,60	3.692,67	0,37	94,76
86902	SINAPI	LAVATÓRIO LOUÇA BRANCA COM COLUNA, *44 X 35,5* CM, PADRÃO POPULAR - FORNECIMENTO E INSTALAÇÃO. AF_01/2020	Louças e Metais	UN	8,0	453,82	3.630,56	0,36	95,12
90821	SINAPI	PORTA DE MADEIRA PARA PINTURA, SEMI-OCA (LEVE OU MÉDIA), 70X210CM, ESPESSURA DE 3,5CM, INCLUSO DOBRADIÇAS - FORNECIMENTO E INSTALAÇÃO. AF_12/2019	Esquadrias - Portas	UN	8,0	437,94	3.503,52	0,35	95,47
87248	SINAPI	REVESTIMENTO CERÂMICO PARA PISO COM PLACAS TIPO ESMALTADA DE DIMENSÕES 35X35 CM APLICADA EM AMBIENTES DE ÁREA MAIOR QUE 10 M2. AF_02/2023_PE	Revestimentos Cerâmicos Internos	m²	48,9257	69,41	3.395,93	0,34	95,81
89712	SINAPI	TUBO PVC, SERIE NORMAL, ESGOTO PREDIAL, DN 50 MM, FORNECIDO E INSTALADO EM RAMAL DE DESCARGA OU RAMAL DE ESGOTO SANITÁRIO. AF_08/2022	Instalações Prediais de Esgoto - Tubos e Conexões	M	100,0	32,32	3.232,00	0,32	96,13
89848	SINAPI	TUBO PVC, SERIE NORMAL, ESGOTO PREDIAL, DN 100 MM, FORNECIDO E INSTALADO EM SUBCOLETOR AÉREO DE ESGOTO SANITÁRIO. AF_08/2022	Instalações Prediais de Esgoto - Tubos e Conexões	M	100,0	31,36	3.136,00	0,31	96,45
101747	SINAPI	PISO EM CONCRETO 20 MPA PREPARO MECÂNICO, ESPESSURA 7CM. AF_09/2020	Pisos	m²	31,64	97,85	3.095,97	0,31	96,76
101161	SINAPI	ALVENARIA DE VEDAÇÃO COM ELEMENTO VAZADO DE CONCRETO (COBOGO) DE 7X50X50CM E ARGAMASSA DE ASSENTAMENTO COM PREPARO EM BETONEIRA. AF_05/2020	Alvenarias Diversas	m²	8,758	286,68	2.510,74	0,25	97,01
90838	SINAPI	PORTA CORTA-FOGO 90X210X4CM - FORNECIMENTO E INSTALAÇÃO. AF_12/2019	Esquadrias - Portas	UN	1,0	2.288,68	2.288,68	0,23	97,24
91993	SINAPI	TOMADA ALTA DE EMBUTIR (1 MÓDULO), 2P+T 20 A, INCLUINDO SUPORTE E PLACA - FORNECIMENTO E INSTALAÇÃO. AF_03/2023	Instalações Elétricas - Eletrodutos Embutidos, Cabos, Caixas, Tomadas e Interruptores	UN	35,0	61,60	2.156,00	0,22	97,45
91313	SINAPI	KIT DE PORTA DE MADEIRA PARA PINTURA, SEMI-OCA (LEVE OU MÉDIA), PADRÃO POPULAR, 70X210CM, ESPESSURA DE 3,5CM, ITENS INCLUSOS: DOBRADIÇAS, MONTAGEM E INSTALAÇÃO DO BATENTE, FECHADURA COM EXECUÇÃO DO FURO - FORNECIMENTO E INSTALAÇÃO. AF_12/2019	Esquadrias - Portas	UN	2,0	1.077,65	2.155,30	0,22	97,67
102220	SINAPI	PINTURA TINTA DE ACABAMENTO (PIGMENTADA) ESMALTE SINTÉTICO BRILHANTE EM MADEIRA, 2 DEMÃOS. AF_01/2021	Pintura em Madeira	m²	89,46	22,83	2.042,37	0,20	97,87
93442	SINAPI	BANCADA MÁRMORE BRANCO 150 X 60 CM, COM CUBA DE EMBUTIR DE AÇO, VÁLVULA AMERICANA E SIFÃO TIPO GARRAFA EM METAL, ENGATE FLEXÍVEL 30 CM, TORNEIRA CROMADA, DE MESA, 1/2" OU 3/4", PARA PIA COZINHA, PADRÃO ALTO - FORNEC. E INSTALAÇÃO. AF_01/2020	Louças e Metais	UN	1,0	1.793,85	1.793,85	0,18	98,05
98557	SINAPI	IMPERMEABILIZAÇÃO DE SUPERFÍCIE COM EMULSÃO ASFÁLTICA, 2 DEMÃOS. AF_09/2023	Impermeabilização, Proteção Mecânica e Tratamento de Junta	m²	25,0	57,72	1.443,00	0,14	98,20
100848	SINAPI	VASO SANITÁRIO INFANTIL LOUÇA BRANCA - FORNECIMENTO E INSTALACAO. AF_01/2020	Louças e Metais	UN	2,0	703,87	1.407,74	0,14	98,34
COTAÇÃO CD 04	Próprio	Perfil U Enrijecido Preto 4" 40mm Chapa 14 2,00mm 100x40mm 6mt (18,38KG)	Material	und	6,0	219,89	1.319,32	0,13	98,47
97644	SINAPI	REMOÇÃO DE PORTAS, DE FORMA MANUAL, SEM REAPROVEITAMENTO. AF_09/2023	Demolições e Remoções	m²	95,256	13,21	1.258,33	0,13	98,59
97645	SINAPI	REMOÇÃO DE JANELAS, DE FORMA MANUAL, SEM REAPROVEITAMENTO. AF_09/2023	Demolições e Remoções	m²	31,2	34,12	1.064,54	0,11	98,70
97640	SINAPI	REMOÇÃO DE FORROS DE DRYWALL, PVC E FIBROMINERAL, DE FORMA MANUAL, SEM REAPROVEITAMENTO. AF_09/2023	Demolições e Remoções	m²	415,5009	2,55	1.059,52	0,11	98,81
00001750	SINAPI	BANCADA/BANCA/PIA DE AÇO INOXIDÁVEL (AISI 430) COM 2 CUBAS, COM VALVULAS, ESCORREDOR DUPLO, DE *0,55 X 2,00* M	Material	UN	1,0	927,64	927,63	0,09	98,90
86876	SINAPI	TANQUE DE MÁRMORE SINTÉTICO SUSPENSO, 22L OU EQUIVALENTE - FORNECIMENTO E INSTALAÇÃO. AF_01/2020	Louças e Metais	UN	2,0	446,85	893,70	0,09	98,99
94648	SINAPI	TUBO, PVC, SOLDÁVEL, DE 25MM, INSTALADO EM RESERVAÇÃO PREDIAL DE ÁGUA - FORNECIMENTO E INSTALAÇÃO. AF_04/2024	Instalações Hidráulicas - Reservação e Bombas de Recalque	M	100,0	8,39	839,00	0,08	99,07
97626	SINAPI	DEMOLIÇÃO DE PILARES E VIGAS EM CONCRETO ARMADO, DE FORMA MANUAL, SEM REAPROVEITAMENTO. AF_09/2023	Demolições e Remoções	m³	1,0	791,97	791,97	0,08	99,15
100849	SINAPI	ASSENTO SANITÁRIO CONVENCIONAL - FORNECIMENTO E INSTALACAO. AF_01/2020	Louças e Metais	UN	16,0	41,03	656,48	0,07	99,22
100907	SINAPI	LUMINÁRIA TIPO CALHA, DE SOBREPOR, COM 1 LÂMPADA TUBULAR LED DE 18 W, SEM REATOR - FORNECIMENTO E INSTALAÇÃO. AF_09/2024	Iluminação Predial e Monitoramento	UN	3,0	196,10	588,30	0,06	99,28
102193	SINAPI	LIXAMENTO DE MADEIRA PARA APLICAÇÃO DE FUNDO OU PINTURA. AF_01/2021	Pintura em Madeira	m²	211,99	2,54	538,45	0,05	99,33
96555	SINAPI	CONCRETAGEM DE BLOCO DE COROAMENTO OU VIGA BALDRAME, FCK 30 MPA, COM USO DE JERICA - LANÇAMENTO, ADENSAMENTO E ACABAMENTO. AF_01/2024	Fundações Rasas (Blocos, Sapatas, Vigas Baldrame)	m³	0,54	913,57	493,32	0,05	99,38
97622	SINAPI	DEMOLIÇÃO DE ALVENARIA DE BLOCO FURADO, DE FORMA MANUAL, SEM REAPROVEITAMENTO. AF_09/2023	Demolições e Remoções	m³	6,08897	78,79	479,74	0,05	99,43
100853	SINAPI	TORNEIRA CROMADA DE MESA PARA LAVATORIO, TIPO MONOCOMANDO. AF_01/2020	Louças e Metais	UN	1,0	473,09	473,09	0,05	99,47
99802	SINAPI	LIMPEZA DE PISO CERÂMICO OU PORCELANATO COM VASSOURA A SECO. AF_04/2019	Limpeza de Obra	m²	620,79	0,74	459,38	0,05	99,52

97624	SINAPI	DEMOLIÇÃO DE ALVENARIA DE TIJOLO MACIÇO, DE FORMA MANUAL, SEM REAPROVEITAMENTO. AF_09/2023	Demolições e Remoções	m³	2,9423	148,15	435,90	0,04	99,56
DD 10	Próprio	RECUPERAÇÃO DE ESTRUTURA EM CONCRETO ARMADO CALSADO POR OXIDAÇÃO DO AÇO	SEDI - SERVIÇOS DIVERSOS	m²	2,0	208,29	416,58	0,04	99,60
00039391	SINAPI	LUMINÁRIA LED REFLETOR RETANGULAR BIVOLT, LUZ BRANCA, 50 W	Material	UN	8,0	50,29	402,30	0,04	99,65
91957	SINAPI	INTERRUPTOR SIMPLES (1 MÓDULO) COM INTERRUPTOR PARALELO (1 MÓDULO), 10A/250V, INCLUINDO SUPORTE E PLACA - FORNECIMENTO E INSTALAÇÃO. AF_03/2023	Instalações Elétricas - Eletrodutos Embutidos, Cabos, Caixas, Tomadas e Interruptores	UN	6,0	66,86	401,16	0,04	99,69
98110	SINAPI	CAIXA DE GORDURA PEQUENA (CAPACIDADE: 19 L), CIRCULAR, EM PVC, DIÂMETRO INTERNO= 0,3 M. AF_12/2020	Caixas Enterradas	UN	1,0	367,28	367,28	0,04	99,72
97663	SINAPI	REMOÇÃO DE LOUÇAS, DE FORMA MANUAL, SEM REAPROVEITAMENTO. AF_09/2023	Demolições e Remoções	UN	21,0	17,47	366,87	0,04	99,76
92013	SINAPI	TOMADA MÉDIA DE EMBUTIR (3 MÓDULOS), 2P+T 20 A, INCLUINDO SUPORTE E PLACA - FORNECIMENTO E INSTALAÇÃO. AF_03/2023	Instalações Elétricas - Eletrodutos Embutidos, Cabos, Caixas, Tomadas e Interruptores	UN	3,0	107,49	322,47	0,03	99,79
96804	SINAPI	KIT CHASSI PEX, PRÉ-FABRICADO, PARA ÁREA DE SERVIÇO COM TANQUE E MÁQUINA DE LAVAR ROUPA, INCLUSO QUADRO METÁLICO, TUBOS E CONEXÕES POR CRIMPAGEM - FORNECIMENTO E INSTALAÇÃO. AF_02/2023	Instalações Hidráulicas em PEX	UN	2,0	156,11	312,22	0,03	99,82
92804	SINAPI	CORTE E DOBRA DE AÇO CA-50, DIÂMETRO DE 12,5 MM. AF_06/2022	Armação para Estruturas de Concreto Armado	KG	30,0	9,98	299,40	0,03	99,85
91960	SINAPI	INTERRUPTOR PARALELO (2 MÓDULOS), 10A/250V, SEM SUPORTE E SEM PLACA - FORNECIMENTO E INSTALAÇÃO. AF_03/2023	Instalações Elétricas - Eletrodutos Embutidos, Cabos, Caixas, Tomadas e Interruptores	UN	4,0	61,15	244,60	0,02	99,88
91995	SINAPI	TOMADA MÉDIA DE EMBUTIR (1 MÓDULO), 2P+T 20 A, SEM SUPORTE E SEM PLACA - FORNECIMENTO E INSTALAÇÃO. AF_03/2023	Instalações Elétricas - Eletrodutos Embutidos, Cabos, Caixas, Tomadas e Interruptores	UN	7,0	33,98	237,86	0,02	99,90
00003121	SINAPI	FERROLHO COM FECHO / TRINCO REDONDO, EM AÇO GALVANIZADO / ZINCADO, DE SOBREPOR, COM COMPRIMENTO DE 5" E ESPESSURA MINIMA DA CHAPA DE 0,90 MM	Material	UN	23,0	8,42	193,72	0,02	99,92
100851	SINAPI	ASSENTO SANITÁRIO INFANTIL - FORNECIMENTO E INSTALACAO. AF_01/2020	Louças e Metais	UN	2,0	79,43	158,86	0,02	99,94
00011822	SINAPI	TORNEIRA PLASTICA DE MESA, BICA MOVEL, PARA COZINHA 1/2"	Material	UN	5,0	30,61	153,05	0,02	99,95
103782	SINAPI	LUMINÁRIA TIPO PLAFON CIRCULAR, DE SOBREPOR, COM LED DE 12/13 W - FORNECIMENTO E INSTALAÇÃO. AF_09/2024	Iluminação Predial e Monitoramento	UN	3,0	42,61	127,83	0,01	99,96
104327	SINAPI	RALO SIFONADO REDONDO, PVC, DN 100 X 40 MM, JUNTA SOLDÁVEL, FORNECIDO E INSTALADO EM RAMAL DE DESCARGA OU EM RAMAL DE ESGOTO SANITÁRIO. AF_08/2022	Instalações Prediais de Esgoto - Caixas e Ralos	UN	5,0	21,34	106,70	0,01	99,97
86883	SINAPI	SIFÃO DO TIPO FLEXÍVEL EM PVC 1 X 1.1/2 - FORNECIMENTO E INSTALAÇÃO. AF_01/2020	Louças e Metais	UN	7,0	13,61	95,27	0,01	99,98
97628	SINAPI	DEMOLIÇÃO DE LAJES, EM CONCRETO ARMADO, DE FORMA MANUAL, SEM REAPROVEITAMENTO. AF_09/2023	Demolições e Remoções	m³	0,2475	368,85	91,29	0,01	99,99
96523	SINAPI	ESCAVAÇÃO MANUAL PARA BLOCO DE COROAMENTO OU SAPATA (INCLUINDO ESCAVAÇÃO PARA COLOCAÇÃO DE FÓRMAS). AF_01/2024	Fundações Rasas (Blocos, Sapatas, Vigas Baldrame)	m³	0,567	129,32	73,32	0,01	100,00

**Total sem BDI** 805.407,29  
**Total do BDI** 195.027,71  
**Total Geral** 1.000.435,00

DAVYD ALVES DE LIMA  
Setor de Engenharia



Obra  
CONTRATAÇÃO DE EMPRESA ESPECIALIZADA  
PARA REFORMA DAS ESCOLAS MUNICIPAIS  
TANCREDO NEVES, PROFESSORA MARIA JOSÉ  
LUCAS E SÃO SEVERINO DOS RAMOS TODAS  
NA ZONA URBANA DO MUNICÍPIO DE  
ESCADA/PE

Bancos  
SINAPI - 06/2025 - Pernambuco  
ORSE - 06/2025 - Sergipe

B.D.I.  
24,23%

Encargos Sociais  
Não Desonerado: embutido nos preços unitário dos  
insumos de mão de obra, de acordo com as bases.

**BDI - BDI ESCADA NÃO DESONERADO**

GRUPO	TAXA		
GRUPO A	TAXA ADMINISTRATIVA DA ADMINISTRAÇÃO CENTRAL		
1	Administração Central		4,50%
		<b>Total do Grupo</b>	<b>4,50%</b>
GRUPO B	TAXA REPRESENTATIVA DOS RISCOS		
1	Riscos		1,00%
		<b>Total do Grupo</b>	<b>1,00%</b>
GRUPO C	TAXA REPRESENTATIVA SEGURO GARANTIA		
1	Risco		0,70%
		<b>Total do Grupo</b>	<b>0,70%</b>
GRUPO D	TAXA REPRESENTATIVA DAS DESPESAS FINANCEIRAS		
1	Despesas Financeiras		1,00%
		<b>Total do Grupo</b>	<b>1,00%</b>
GRUPO E	TAXA REPRESENTATIVA DO LUCRO		
1	Lucro		5,80%
		<b>Total do Grupo</b>	<b>5,80%</b>
GRUPO F	TAXA REPRESENTATIVA DA INCIDÊNCIA DOS IMPOSTOS ( SOBRE O FATURAMENTO DA EMPRESA )		
1	ISS (IMPOSTO SOBRE SERVIÇOS) - MUNICIPAL		5,00%
2	COFINS - FEDERAL		3,00%
3	PIS (PROGRAMA DE INTREGRAÇÃO SOCIAL) - FEDERAL		0,65%
		<b>Total do Grupo</b>	<b>8,65%</b>
FÓRMULA PARA O CÁLCULO DO BDI			$\frac{(((1+A+B+C)*(1+D)*(1+E))/(1-F))-1}{1}$

Bonificação sobre despesas indiretas (B.D.I)= **24,23%**



Obra  
**CONTRATAÇÃO DE EMPRESA ESPECIALIZADA  
 PARA REFORMA DAS ESCOLAS MUNICIPAIS  
 TANCREDO NEVES, PROFESSORA MARIA JOSÉ  
 LUCAS E SÃO SEVERINO DOS RAMOS TODAS NA  
 ZONA URBANA DO MUNICÍPIO DE ESCADA/PE**

Bancos  
**SINAPI - 06/2025 - Pernambuco  
 ORSE - 06/2025 - Sergipe**

**PLANILHA DE ENCARGOS SOCIAIS**

**PERNAMBUCO**

**VIGÊNCIA A PARTIR DE 01/2025**

ENCARGOS SOCIAIS SOBRE A MÃO DE OBRA					
CÓDIGO	DESCRIÇÃO	COM DESONERAÇÃO		SEM DESONERAÇÃO	
		HORISTA %	MENSALISTA %	HORISTA %	MENSALISTA %
<b>GRUPO A</b>					
A1	INSS	5,00%	5,00%	20,00%	20,00%
A2	SESI	1,50%	1,50%	1,50%	1,50%
A3	SENAI	1,00%	1,00%	1,00%	1,00%
A4	INCRA	0,20%	0,20%	0,20%	0,20%
A5	SEBRAE	0,60%	0,60%	0,60%	0,60%
A6	Salário Educação	2,50%	2,50%	2,50%	2,50%
A7	Seguro Contra Acidentes de Trabalho	3,00%	3,00%	3,00%	3,00%
A8	FGTS	8,00%	8,00%	8,00%	8,00%
A9	SECONCI	0,00%	0,00%	0,00%	0,00%
<b>A</b>	<b>Total</b>	<b>21,80%</b>	<b>21,80%</b>	<b>36,80%</b>	<b>36,80%</b>
<b>GRUPO B</b>					
B1	Repouso Semanal Remunerado	18,01%	Não incide	18,01%	Não incide
B2	Feriados	4,32%	Não incide	4,32%	Não incide
B3	Auxílio - Enfermidade	0,86%	0,65%	0,86%	0,65%
B4	13º Salário	10,97%	8,33%	10,97%	8,33%
B5	Licença Paternidade	0,07%	0,05%	0,07%	0,05%
B6	Faltas Justificadas	0,73%	0,56%	0,73%	0,56%
B7	Dias de Chuvas	1,96%	Não incide	1,96%	Não incide
B8	Auxílio Acidente de Trabalho	0,10%	0,07%	0,10%	0,07%
B9	Férias Gozadas	9,95%	7,56%	9,95%	7,56%
B10	Salário Maternidade	0,03%	0,03%	0,03%	0,03%
<b>B</b>	<b>Total</b>	<b>47,00%</b>	<b>17,25%</b>	<b>47,00%</b>	<b>17,25%</b>
<b>GRUPO C</b>					
C1	Aviso Prévio Indenizado	4,77%	3,63%	4,77%	3,63%
C2	Aviso Prévio Trabalhado	0,11%	0,09%	0,11%	0,09%
C3	Férias Indenizadas	3,98%	3,03%	3,98%	3,03%
C4	Depósito Rescisão Sem Justa Causa	3,06%	2,33%	3,06%	2,33%
C5	Indenização Adicional	0,40%	0,31%	0,40%	0,31%
<b>C</b>	<b>Total</b>	<b>12,32%</b>	<b>9,39%</b>	<b>12,32%</b>	<b>9,39%</b>
<b>GRUPO D</b>					
D1	Reincidência de Grupo A sobre Grupo B (sem considerar INSS sobre 13º, conforme Lei nº 14.973/2024)	9,70%	3,34%	17,30%	6,35%
D2	Reincidência de Grupo A sobre Aviso Prévio Trabalhado e Reincidência do FGTS sobre Aviso Prévio Indenizado	0,41%	0,31%	0,42%	0,32%
<b>D</b>	<b>Total</b>	<b>10,11%</b>	<b>3,65%</b>	<b>17,72%</b>	<b>6,67%</b>
<b>TOTAL(A+B+C+D)</b>		<b>91,23%</b>	<b>52,09%</b>	<b>113,84%</b>	<b>70,11%</b>



PREFEITURA DA  
**ESCADA**  
O FUTURO É A NOSSA HISTÓRIA

# RELATÓRIO FOTOGRÁFICO

ESCOLA MARIA JOSÉ LUCAS



PREFEITURA DA  
**ESCADA**  
O FUTURO É A NOSSA HISTÓRIA

## RELATÓRIO FOTOGRÁFICO – ESCOLA MARIA JOSÉ LUCAS

Fotos antes da reforma da Escola Maria José Lucas

### ESCOLA MARIA JOSÉ LUCAS – FRENTE E GUARITA



### ESCOLA MARIA JOSÉ LUCAS – FRENTE E LATERAL FRONTAL



## RELATÓRIO FOTOGRÁFICO – ESCOLA MARIA JOSÉ LUCAS

Fotos antes da reforma da Escola Maria José Lucas

### BWC MASCULINO



### BWC FEMININO



## RELATÓRIO FOTOGRÁFICO – ESCOLA MARIA JOSÉ LUCAS

Fotos antes da reforma da Escola Maria José Lucas

### COZINHA



### PIA COZINHA





PREFEITURA DA  
**ESCADA**  
O FUTURO É A NOSSA HISTÓRIA

## RELATÓRIO FOTOGRÁFICO – ESCOLA MARIA JOSÉ LUCAS

Fotos antes da reforma da Escola Maria José Lucas

### COZINHA



### COZINHA/DISPENSA





PREFEITURA DA  
**ESCADA**  
O FUTURO É A NOSSA HISTÓRIA

## RELATÓRIO FOTOGRÁFICO – ESCOLA MARIA JOSÉ LUCAS

Fotos antes da reforma da Escola Maria José Lucas

### PORTÃO LATERAL – SAÍDA AO LADO DOS BANHEIROS



### LATERAL EXTERNA – POSTE PARA REMOÇÃO E CAIXA DE GORDURA EXPOSTA





PREFEITURA DA  
**ESCADA**  
O FUTURO É A NOSSA HISTÓRIA

## RELATÓRIO FOTOGRÁFICO – ESCOLA MARIA JOSÉ LUCAS

Fotos antes da reforma da Escola Maria José Lucas

### SALA MULTIFUNCCIONAL

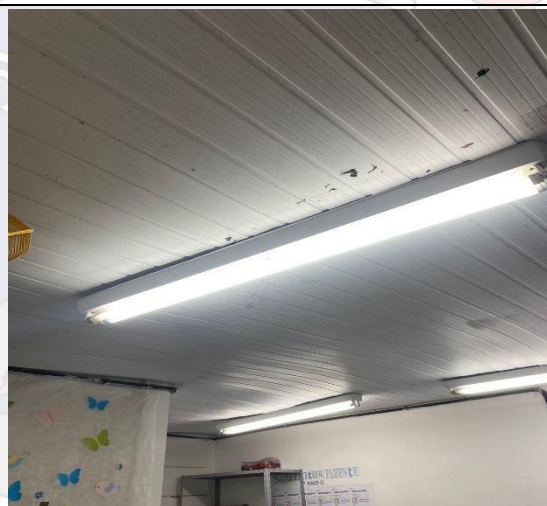
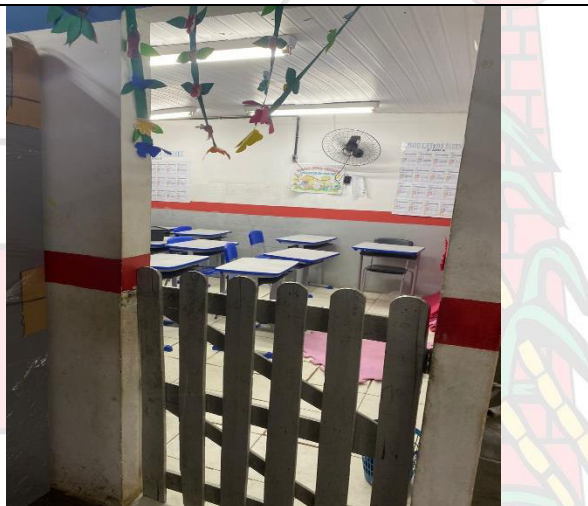

### FORRO AFUNDANDO – CAIXA D'ÁGUA ACIMA

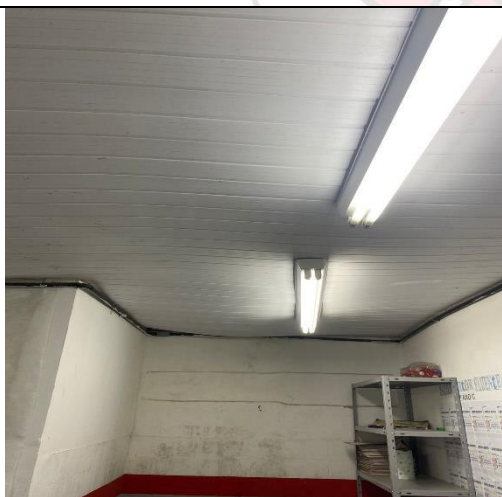



PREFEITURA DA  
**ESCADA**  
O FUTURO É A NOSSA HISTÓRIA

## RELATÓRIO FOTOGRÁFICO – ESCOLA MARIA JOSÉ LUCAS

Fotos antes da reforma da Escola Maria José Lucas

### ÁREA FRONTAL AOS BANHEIROS



### BWC INATIVO QUE VIROU DEPÓSITO



## RELATÓRIO FOTOGRÁFICO – ESCOLA MARIA JOSÉ LUCAS

Fotos antes da reforma da Escola Maria José Lucas

### SALA DE LEITURA – AUSÊNCIA DE JANELAS

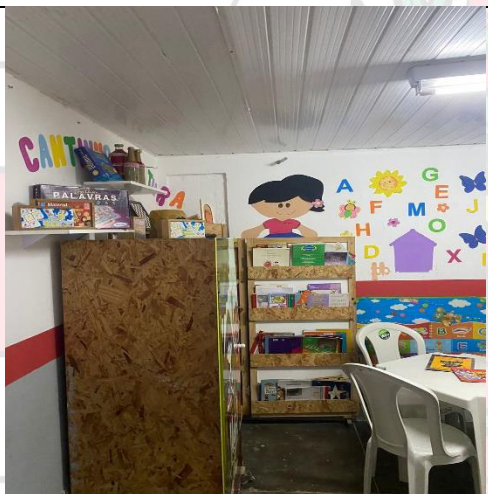

### SALAS DE AULA



## RELATÓRIO FOTOGRÁFICO – ESCOLA MARIA JOSÉ LUCAS

Fotos antes da reforma da Escola Maria José Lucas

### SALAS DE AULA

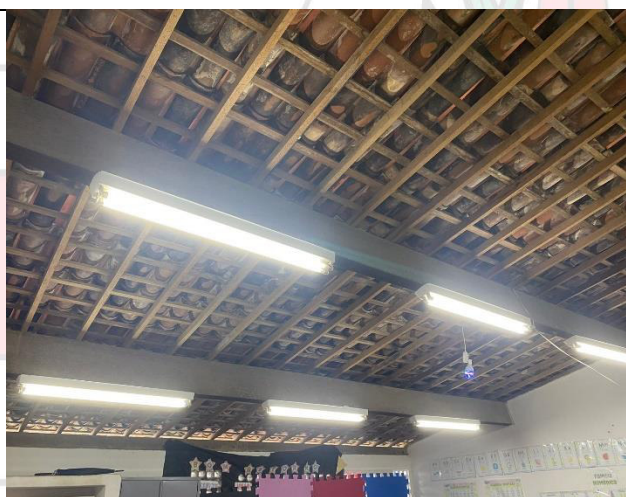

### CORREDOR



## RELATÓRIO FOTOGRÁFICO – ESCOLA MARIA JOSÉ LUCAS

Fotos antes da reforma da Escola Maria José Lucas

### SECRETARIA

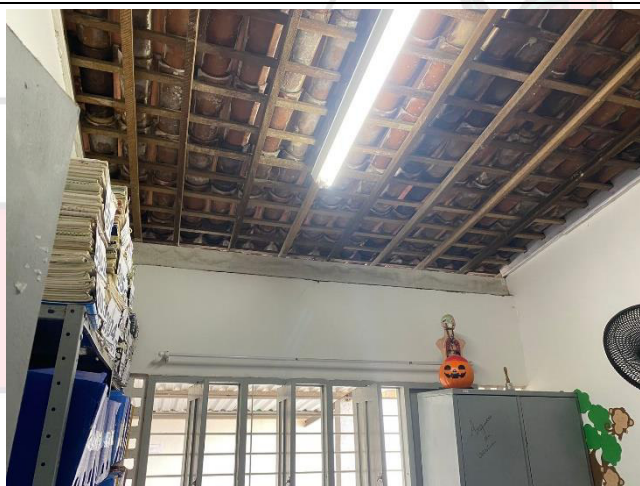

### CAIXA NO PÁTIO



## RELATÓRIO FOTOGRÁFICO – ESCOLA MARIA JOSÉ LUCAS

Fotos antes da reforma da Escola Maria José Lucas

### ÁREA EXTERNA



### ÁREA EXTERNA – CAIXA DE INSPEÇÃO



## RELATÓRIO FOTOGRÁFICO – ESCOLA MARIA JOSÉ LUCAS

Fotos antes da reforma da Escola Maria José Lucas

### ÁREA COBERTA - PÁTIO



### ÁREA EXTERNA - PISO DE ENTRADA E LATERAL





PREFEITURA DA  
**ESCADA**  
O FUTURO É A NOSSA HISTÓRIA

## RELATÓRIO FOTOGRÁFICO – ESCOLA MARIA JOSÉ LUCAS

Fotos antes da reforma da Escola Maria José Lucas

### ÁREA EXTERNA - MURO



### ÁREA EXTERNA - MURO





PREFEITURA DA  
**ESCADA**  
O FUTURO É A NOSSA HISTÓRIA

# RELATÓRIO FOTOGRÁFICO

ESCOLA PRESIDENTE TANCREDO NEVES



PREFEITURA DA  
**ESCADA**  
O FUTURO É A NOSSA HISTÓRIA

## RELATÓRIO FOTOGRÁFICO – ESCOLA PRESIDENTE TANCREDO NEVES

Fotos antes da reforma da Escola Presidente Tancredo Neves

### ESCOLA PRESIDENTE TANCREDO NEVES – FACHADA



### ESCOLA PRESIDENTE TANCREDO NEVES – FRENTE E LATERAL FRONTAL





PREFEITURA DA  
**ESCADA**  
O FUTURO É A NOSSA HISTÓRIA

## RELATÓRIO FOTOGRÁFICO – ESCOLA PRESIDENTE TANCREDO NEVES

Fotos antes da reforma da Escola Presidente Tancredo Neves

### ÁREA EXTERNA – FRENTE



### LATERAL EXTERBA / ACESSO ÀS SALAS



## RELATÓRIO FOTOGRÁFICO – ESCOLA PRESIDENTE TANCREDO NEVES

Fotos antes da reforma da Escola Presidente Tancredo Neves

PÁTIO INTERNO – QUEDA D'ÁGUA/LAJE



LAJE CENTRAL DO PÁTIO – ARMADURA EXPOSTA





PREFEITURA DA  
**ESCADA**  
O FUTURO É A NOSSA HISTÓRIA

## RELATÓRIO FOTOGRÁFICO – ESCOLA PRESIDENTE TANCREDO NEVES

Fotos antes da reforma da Escola Presidente Tancredo Neves

### BEBEDOURO



### SISTERNA





**PREFEITURA DA**  
**ESCADA**  
O FUTURO É A NOSSA HISTÓRIA

## RELATÓRIO FOTOGRÁFICO – ESCOLA PRESIDENTE TANCREDO NEVES

Fotos antes da reforma da Escola Presidente Tancredo Neves

### CIRCULAÇÃO



### BWC FEMININO





PREFEITURA DA  
**ESCADA**  
O FUTURO É A NOSSA HISTÓRIA

## RELATÓRIO FOTOGRÁFICO – ESCOLA PRESIDENTE TANCREDO NEVES

Fotos antes da reforma da Escola Presidente Tancredo Neves

BWC FEMININO



BWC FEMININO

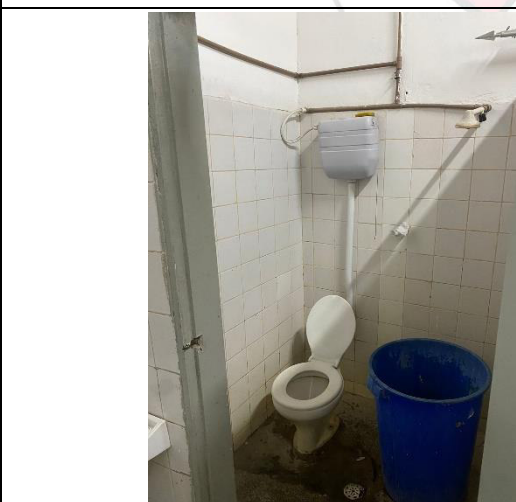



PREFEITURA DA  
**ESCADA**  
O FUTURO É A NOSSA HISTÓRIA

## RELATÓRIO FOTOGRÁFICO – ESCOLA PRESIDENTE TANCREDO NEVES

Fotos antes da reforma da Escola Presidente Tancredo Neves

BWC MASCULINO



BWC MASCULINO

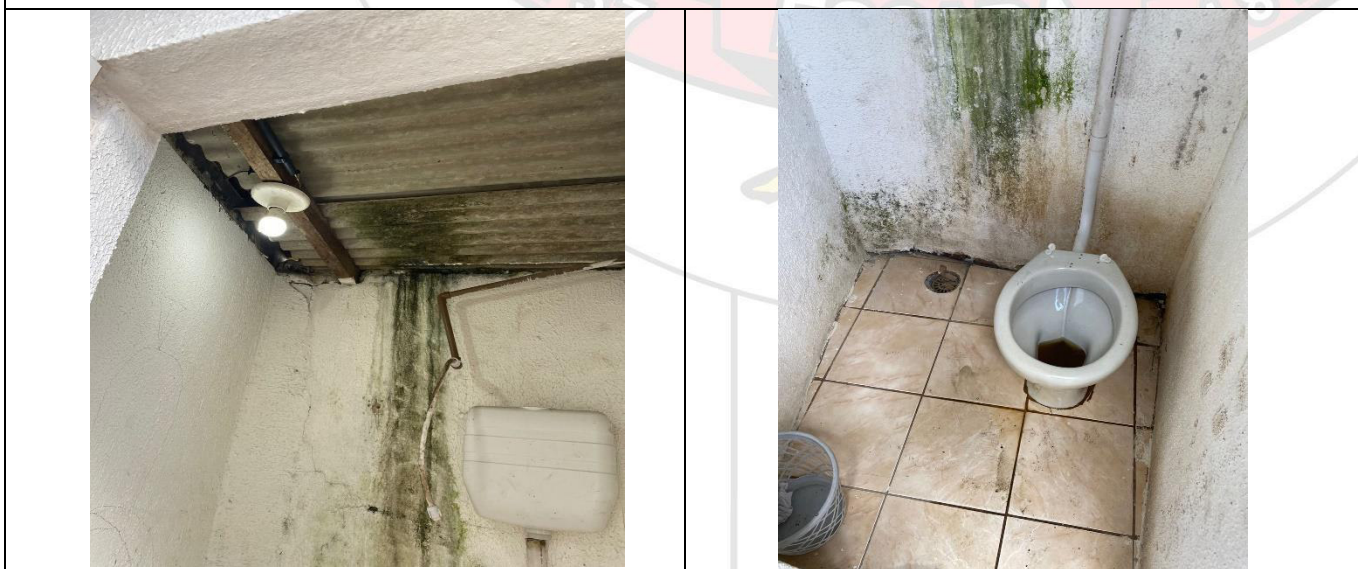



PREFEITURA DA  
**ESCADA**  
O FUTURO É A NOSSA HISTÓRIA

## RELATÓRIO FOTOGRÁFICO – ESCOLA PRESIDENTE TANCREDO NEVES

Fotos antes da reforma da Escola Presidente Tancredo Neves

### SALAS DE AULA

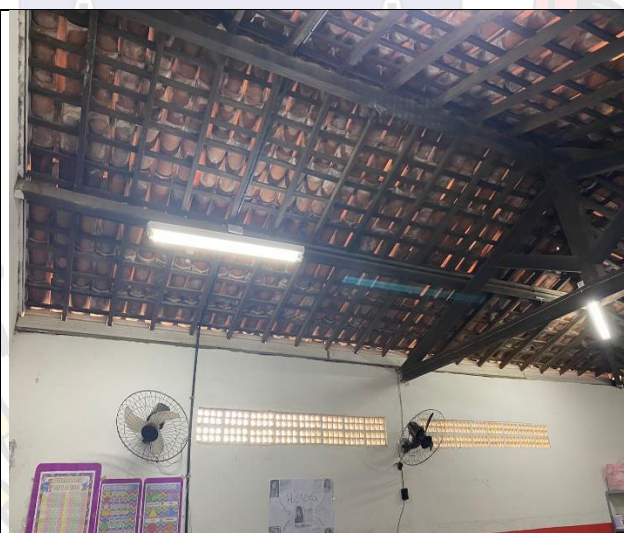

### SALAS DE AULA





PREFEITURA DA  
**ESCADA**  
O FUTURO É A NOSSA HISTÓRIA

## RELATÓRIO FOTOGRÁFICO – ESCOLA PRESIDENTE TANCREDO NEVES

Fotos antes da reforma da Escola Presidente Tancredo Neves

### COZINHA

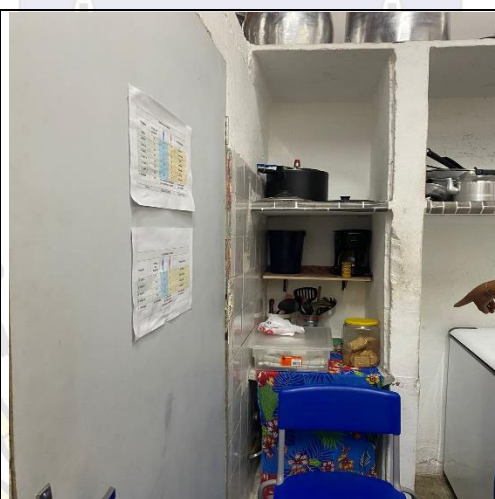

### DISPENSA





PREFEITURA DA  
**ESCADA**  
O FUTURO É A NOSSA HISTÓRIA

## RELATÓRIO FOTOGRÁFICO – ESCOLA PRESIDENTE TANCREDO NEVES

Fotos antes da reforma da Escola Presidente Tancredo Neves

### BWC FUNCIONÁRIOS

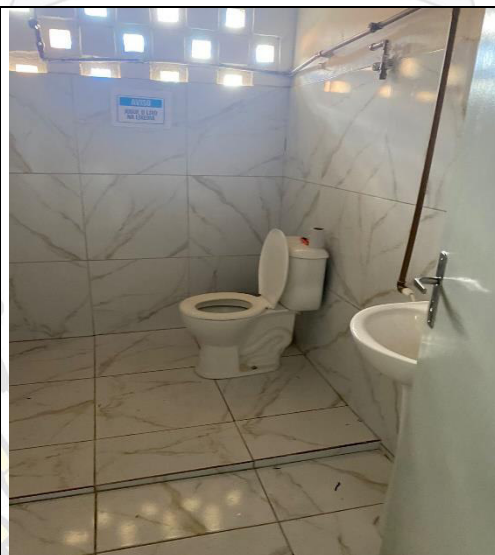

### SALA DO PROFESSORES / SALA DO GESTOR

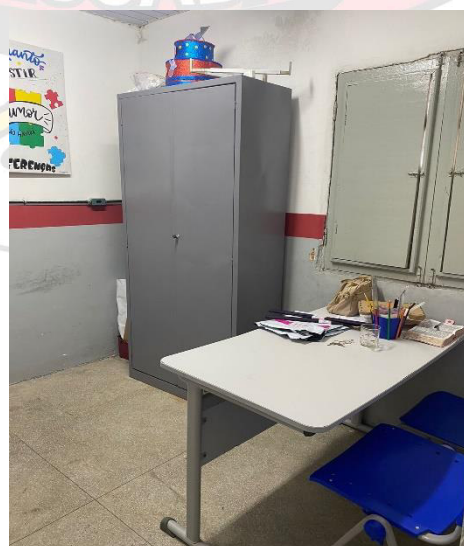
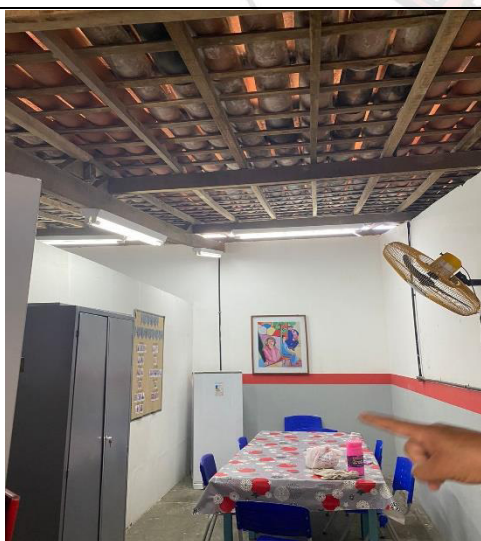



PREFEITURA DA  
**ESCADA**  
O FUTURO É A NOSSA HISTÓRIA

## RELATÓRIO FOTOGRÁFICO – ESCOLA PRESIDENTE TANCREDO NEVES

Fotos antes da reforma da Escola Presidente Tancredo Neves

### LAVANDERIA



### PISO - CIRCULAÇÃO





PREFEITURA DA  
**ESCADA**  
O FUTURO É A NOSSA HISTÓRIA

## RELATÓRIO FOTOGRÁFICO – ESCOLA PRESIDENTE TANCREDO NEVES

Fotos antes da reforma da Escola Presidente Tancredo Neves

LAJE CENTRAL

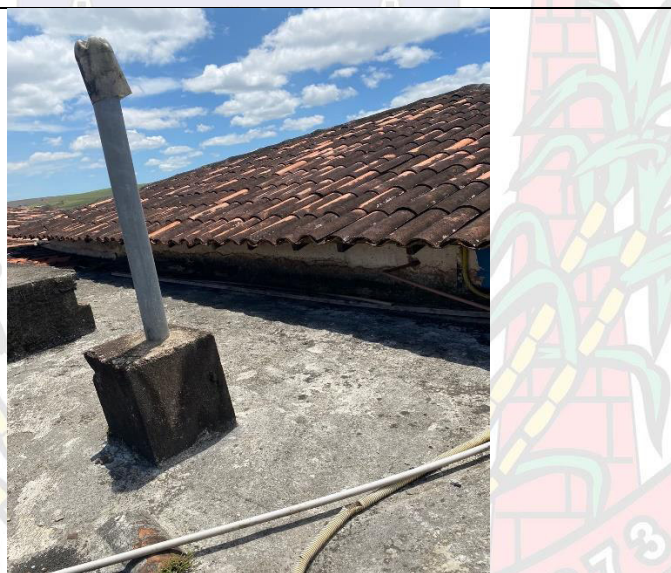

LAJE CENTRAL

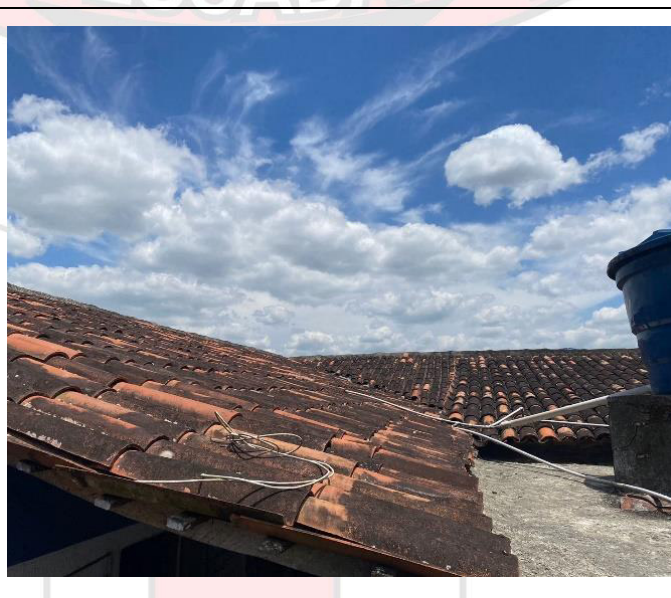



PREFEITURA DA  
**ESCADA**  
O FUTURO É A NOSSA HISTÓRIA

# RELATÓRIO FOTOGRÁFICO

ESCOLA SÃO SEVERINO RAMOS



PREFEITURA DA  
**ESCADA**  
O FUTURO É A NOSSA HISTÓRIA

## RELATÓRIO FOTOGRÁFICO – ESCOLA SÃO SEVERINO RAMOS

Fotos antes da reforma da Escola São Severino Ramos

### ESCOLA SÃO SEVERINO RAMOS – FRENTE E GUARITA



### ESCOLA SÃO SEVERINO RAMOS – FRENTE E LATERAL FRONTAL





PREFEITURA DA  
**ESCADA**  
O FUTURO É A NOSSA HISTÓRIA

## RELATÓRIO FOTOGRÁFICO – ESCOLA SÃO SEVERINO RAMOS

Fotos antes da reforma da Escola São Severino Ramos

### PORTÃO DE ENTRADA/LATERAL



### ALMOXARIFADO





PREFEITURA DA  
**ESCADA**  
O FUTURO É A NOSSA HISTÓRIA

## RELATÓRIO FOTOGRÁFICO – ESCOLA SÃO SEVERINO RAMOS

Fotos antes da reforma da Escola São Severino Ramos

### BWC ALMOXARIFADO

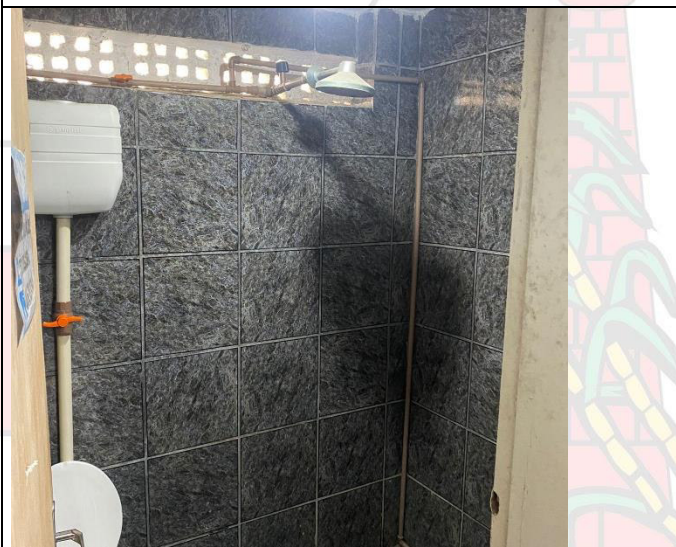

### TETO DO ALMOXARIFADO

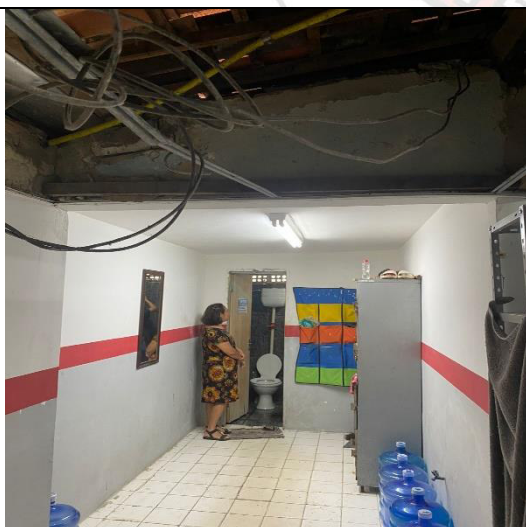



**PREFEITURA DA**  
**ESCADA**  
O FUTURO É A NOSSA HISTÓRIA

## RELATÓRIO FOTOGRÁFICO – ESCOLA SÃO SEVERINO RAMOS

Fotos antes da reforma da Escola São Severino Ramos

### SECRETARIA



### SALA DOS PROFESSORES





PREFEITURA DA  
**ESCADA**  
O FUTURO É A NOSSA HISTÓRIA

## RELATÓRIO FOTOGRÁFICO – ESCOLA SÃO SEVERINO RAMOS

Fotos antes da reforma da Escola São Severino Ramos

COZINHA



COZINHA

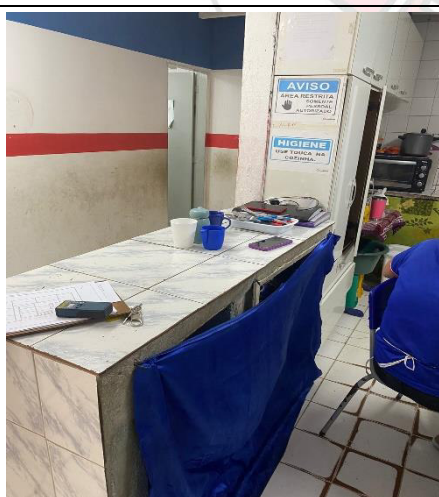



PREFEITURA DA  
**ESCADA**  
O FUTURO É A NOSSA HISTÓRIA

## RELATÓRIO FOTOGRÁFICO – ESCOLA SÃO SEVERINO RAMOS

Fotos antes da reforma da Escola São Severino Ramos

BWC MASCULINO E FEMININO

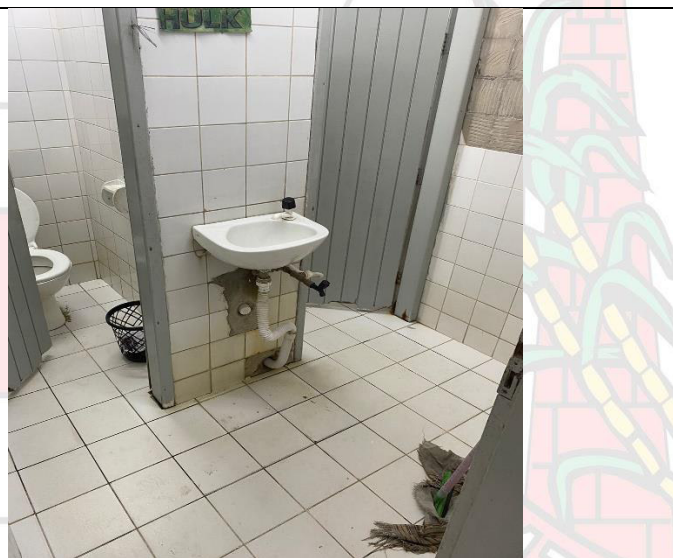

BWC MASCULINO E FEMININO





PREFEITURA DA  
**ESCADA**  
O FUTURO É A NOSSA HISTÓRIA

## RELATÓRIO FOTOGRÁFICO – ESCOLA SÃO SEVERINO RAMOS

Fotos antes da reforma da Escola São Severino Ramos

### CAIXA D'ÁGUA E CORREDOR LATERAL



### CIRCULAÇÃO / SALA 1

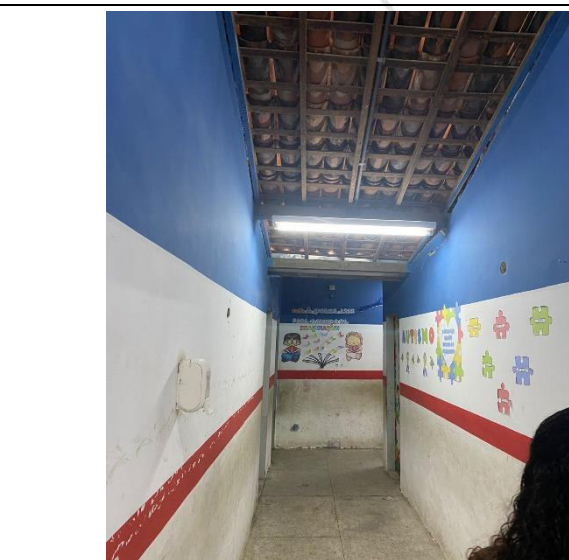



PREFEITURA DA  
**ESCADA**  
O FUTURO É A NOSSA HISTÓRIA

## RELATÓRIO FOTOGRÁFICO – ESCOLA SÃO SEVERINO RAMOS

Fotos antes da reforma da Escola São Severino Ramos

### BRINQUEDOTECA

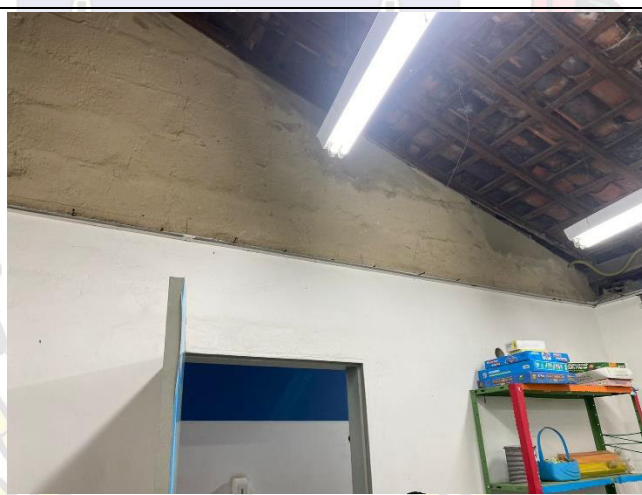

### BRINQUEDOTECA





PREFEITURA DA  
**ESCADA**  
O FUTURO É A NOSSA HISTÓRIA

## RELATÓRIO FOTOGRÁFICO – ESCOLA SÃO SEVERINO RAMOS

Fotos antes da reforma da Escola São Severino Ramos

SALA DE AULA 07

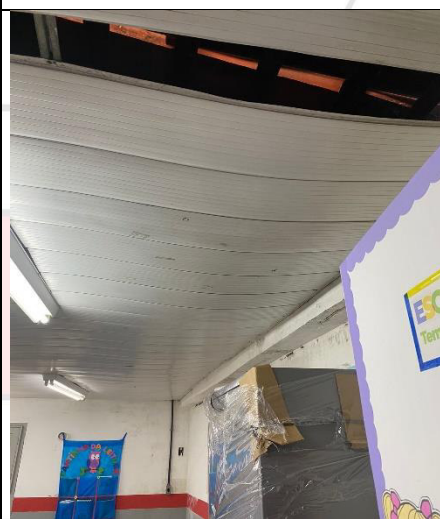

SALA DE AULA 02

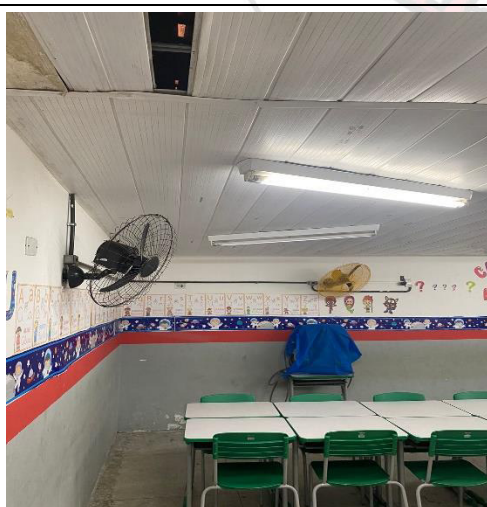



PREFEITURA DA  
**ESCADA**  
O FUTURO É A NOSSA HISTÓRIA

## RELATÓRIO FOTOGRÁFICO – ESCOLA SÃO SEVERINO RAMOS

Fotos antes da reforma da Escola São Severino Ramos

### CAIXA DE INSPEÇÃO/BEBEDOURO



### PÁTIO INTERNO





PREFEITURA DA  
**ESCADA**  
O FUTURO É A NOSSA HISTÓRIA

## RELATÓRIO FOTOGRÁFICO – ESCOLA SÃO SEVERINO RAMOS

Fotos antes da reforma da Escola São Severino Ramos

### CIRCULAÇÃO 2

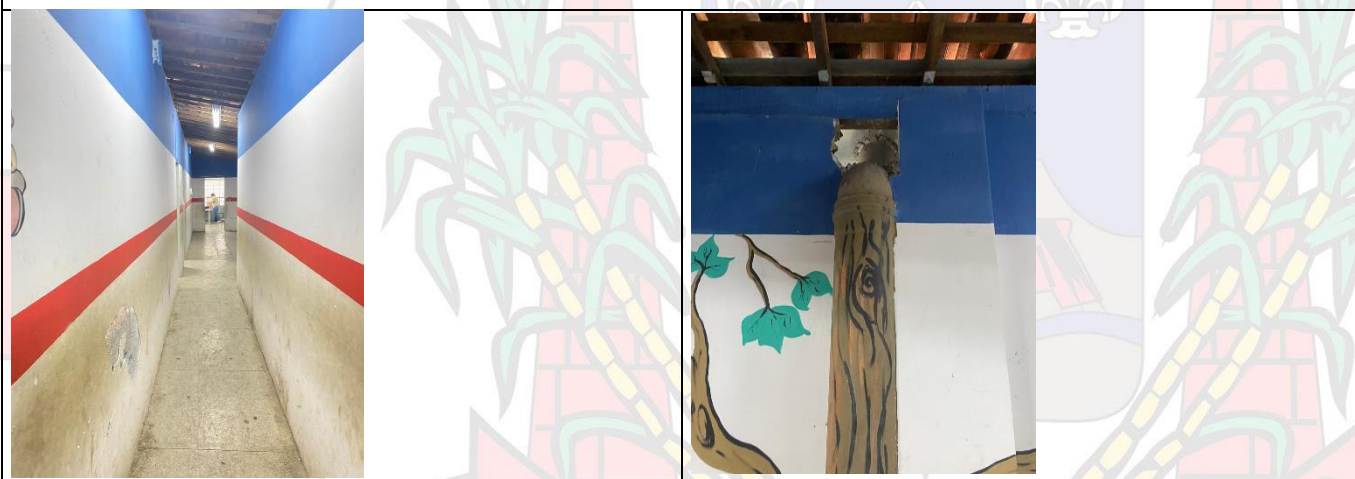

**ANEXO 02**

**PROCESSO LICITATÓRIO Nº 023/2026  
CONCORRÊNCIA ELETRÔNICA Nº 007/2026**

**MODELO DE PROPOSTA COMERCIAL FINAL (licitante vencedor)**

Apresentamos nossa proposta para o objeto do presente procedimento licitatório, na modalidade **CONCORRÊNCIA ELETRÔNICA Nº 007/2026**, acatando todas as estipulações consignadas no respectivo Edital e seus anexos.

**IDENTIFICAÇÃO DO CONCORRENTE:**

NOME DA EMPRESA:

CNPJ e INSCRIÇÃO ESTADUAL:

REPRESENTANTE e CARGO:

CARTEIRA DE IDENTIDADE e CPF:

ENDEREÇO e TELEFONE:

AGÊNCIA e Nº DA CONTA BANCÁRIA

**PREÇO (READEQUADO AO LANCE VENCEDOR)**

Deverá ser cotado preço unitário e total por item, de acordo com o Anexo 01 do Edital.

PROPOSTA: R\$ (Por extenso)

**LOCAL E PRAZO DE PRESTAÇÃO DOS SERVIÇOS**

De acordo com o especificado no Anexo 01, deste Edital.

**CONDIÇÕES GERAIS**

- a) A proponente declara conhecer os termos do instrumento convocatório que rege a presente licitação.
- b) No preço cotado já estão incluídas eventuais vantagens e/ou abatimentos, impostos, taxas e encargos sociais, obrigações trabalhistas, previdenciárias, fiscais e comerciais, assim como despesas com transportes e deslocamentos e outras quaisquer que incidam sobre a contratação.
- c) Declaramos a exequibilidade desta proposta, e ainda, que estamos cientes que eventual **reajuste de preços somente poderá ser concedido decorrido o prazo de 12 meses contados a partir do orçamento estimativo**, bem como, que o instituto do **reequilíbrio econômico – financeiro somente será cabível em circunstâncias externas ao contrato, alheias às vontades das partes, inevitáveis, imprevisíveis e de consequências incalculáveis**.

**VALIDADE DA PROPOSTA COMERCIAL**

De, no mínimo, 60 (sessenta) dias, contados a partir da data da sessão pública de licitação.

**LOCAL E DATA**

**NOME E ASSINATURA DO REPRESENTANTE DA EMPRESA**

**OBS: A INTERPOSIÇÃO DE RECURSO SUSPENDE O PRAZO DE VALIDADE DA PROPOSTA ATÉ DECISÃO.**



PREFEITURA DA  
**ESCADA**  
O FUTURO É A NOSSA HISTÓRIA



**ANEXO 03**

**PROCESSO LICITATÓRIO Nº 023/2026  
CONCORRÊNCIA ELETRÔNICA Nº 007/2026**

**SOLICITAÇÃO DE CADASTRO AO SISTEMA DE CONCORRÊNCIA ELETRÔNICA DA BOLSA NACIONAL DE COMPRAS "BNC" E DE INTERMEDIÇÃO DE OPERAÇÕES**

<b>Natureza do Licitante (Pessoa física ou jurídica)</b>	
Nome:(Razão Social)	
CNPJ: ( ) ME/ EPP	
Endereço:	
Complemento:	Bairro:
Cidade:	UF:
CEP:	Inscrição estadual:
Telefone comercial:	
Representante legal:	E-mail*:
RG:	Emissor:
CPF:	
Celular:	Data de nasc:



PREFEITURA DA  
**ESCADA**  
O FUTURO É A NOSSA HISTÓRIA

Responsável Financeiro:	Telefone:
e-mail financeiro:	
<b><u>e-mail ( _____ ) no qual gostaria de receber informativo de editais. Para tanto será necessário efetuar o cadastro, afim de receber os editais</u></b>	

**\*o e-mail obrigatoriamente, deverá do representante legal da empresa**

1. Por meio da presente solicitação, o Licitante acima qualificado manifesta sua adesão ao Regulamento do Sistema Eletrônico de Pregões Eletrônicos da Bolsa Nacional de Compras "BNC", do qual declara ter pleno conhecimento, em conformidade com as disposições que seguem.
2. São responsabilidades do Licitante:
  - I. Tomar conhecimento e cumprir todos os dispositivos constantes dos editais de negócios dos quais venha a participar;
  - II. Observar e cumprir a regularidade fiscal, apresentando a documentação exigida nos editais para fins de habilitação nas licitações em que for vencedor;
  - III. Observar a legislação pertinente, bem como o disposto nos Estatutos Sociais e nas demais normas e regulamentos expedidos pela Bolsa Nacional de Compras "BNC", dos quais declara ter pleno conhecimento;
  - IV. Designar pessoa responsável para operar o Sistema Eletrônico de Licitações, e se responsabilizar por todos os dados do cadastro realizado no sistema.
3. **O Licitante reconhece que a utilização do sistema eletrônico de negociação implica o pagamento de taxas de utilização, conforme previsto no Anexo IV do Regulamento Sistema Eletrônico de Licitações da Bolsa Nacional de Compras.**
4. **O Licitante autoriza a Bolsa Nacional de Compras a expedir boleto de cobrança bancária referente às taxas de utilização ora referidas, nos prazos e condições definidos no Anexo IV do regulamento.**
5. A presente solicitação de adesão é válida conforme escolha do licitante, podendo ser rescindido ou revogado, a qualquer tempo, pelo Licitante, mediante comunicação expressa, sem prejuízo das responsabilidades assumidas durante o prazo de vigência ou decorrentes de negócios em andamento.

Local e data: \_\_\_\_\_ / \_\_\_\_\_ de \_\_\_\_\_ 20\_\_\_\_\_.

\_\_\_\_\_

Representante Legal: (Assinaturas autorizadas com firma reconhecida em cartório por verdadeiro ou certificado digital)



PREFEITURA DA  
**ESCADA**  
O FUTURO É A NOSSA HISTÓRIA



#### ANEXO 04

### PROCESSO LICITATÓRIO N° 023/2026 CONCORRÊNCIA ELETRÔNICA N° 007/2026

#### FORMA DE PAGAMENTO DA TAXA DE ADESÃO PARA UTILIZAÇÃO DO SISTEMA

##### PARA FORNECEDORES:

A BNC – Bolsa Nacional de Compras exerce o direito do determinado no Art. 5º da Lei 10.520/2002, que diz “para se ressarcir dos custos de utilização de recursos da tecnologia da informação” e para o fornecimento do sistema operacional “robusto”, a ferramenta disponibiliza hospedagem de dados e serviços, utilizando-se da mais moderna tecnologia de computação em nuvem, bem como o armazenamento de arquivos e dados. Promovendo atualizações constantes por meio de desenvolvimento de novos recursos. Fornecendo uma ferramenta ágil e completa de pesquisa de editais e dados, suporte web personalizado ao usuário fornecedor, com orientações nas dúvidas sobre o sistema e sobre o edital.

Por estes serviços prestados serão cobradas “taxas” a critério e escolha de cada participante

O treinamento da ferramenta poderá ser solicitado previamente com dia e hora marcada.

Pelos Produtos e resumo dos serviços relacionados a BNC apresenta a seguintes planos de pagamento:

<b>PLANO DE ADESÃO</b>	<b>A:</b>	<b>R\$ 98,10 Única participação por edital.</b>
<b>PLANO DE ADESÃO</b>	<b>B:</b>	<b>R\$ 153,00 Mensal</b>
<b>PLANO DE ADESÃO</b>	<b>C:</b>	<b>R\$ 432,00 Trimestral</b>

A BNC poderá alterar ou reajustar os valores sem qualquer aviso prévio. Assim como apresentar uma nova tabela de cobrança.

**Plano de Adesão A**, esse plano é exclusivamente para uma única participação.

**Plano de Adesão B**, o respectivo contrato é mensal a contar da data da sua contratação.

**Plano de Adesão C**, o respectivo contrato é trimestral a contar da data da sua contratação.

**O não pagamento estará sujeito a multa de 2% e juros moratórios de 1% ao mês, assim como inscrição em serviços de proteção ao crédito (SPC/ SERASA e OUTRO) e cadastro dos inadimplentes da Bolsa Nacional de compra e ao automático cancelamento de sua Senha ou de Chave Eletrônica.**



PREFEITURA DA  
**ESCADA**

O FUTURO É A NOSSA HISTÓRIA

A cobrança do plano de adesão, será emitida no momento do cadastro através de “boleto bancário”.

A liberação do sistema mediante a transferência bancária, se dará através do envio do comprovante para o e-mail [financeiro@bnc.org.br](mailto:financeiro@bnc.org.br). A liberação irá ocorrer em até 24 horas.

Para que a liberação ocorra também será necessário a documentação estar anexada ao sistema, com reconhecimento de firma e procurações (se for o caso). E o envio dos originais no prazo de 10 dias a contar da data da assinatura.

Nenhum documento vencido ou com autenticação com data superior a 6 (seis) meses será aceita.

Local e data: \_\_\_\_\_ / \_\_\_\_\_ de \_\_\_\_\_ 20\_\_\_\_.

**Representante Legal: (Assinaturas autorizadas com firma reconhecida em cartório por verdadeiro ou certificado digital)**

**ANEXO 05**

**PROCESSO LICITATÓRIO Nº 023/2026**  
**CONCORRÊNCIA ELETRÔNICA Nº 007/2026**

**MODELOS DE DECLARAÇÕES**

A empresa \_\_\_\_\_, inscrita no CNPJ sob o nº \_\_\_\_\_, sediada \_\_\_\_\_, por intermédio do seu representante legal o(a) Sr(a) \_\_\_\_\_, portador(a) da Carteira de Identidade nº \_\_\_\_\_ SSP/ \_\_\_\_\_ e CPF nº \_\_\_\_\_, sob as penas da lei e para os fins dispostos neste Edital:

**DECLARA** que cumpriu o disposto no inciso XXXIII do art. 7º da Constituição Federal;

**DECLARA** que tomou conhecimento de todas as informações e das condições locais para o cumprimento das obrigações objeto da licitação;

**DECLARA** que cumpriu as exigências de reserva de cargos para pessoa com deficiência e para reabilitado da Previdência Social, previstas em lei e em outras normas específica;

**DECLARA** que não possui, em sua cadeia produtiva, empregados executando trabalho degradante ou forçado, observando o disposto nos incisos III e IV do art. 1º e no inciso III do art. 5º da Constituição Federal, bem como no art. 14, inciso VI da Lei nº 14.133/2021.

**DECLARA** que não há sanções vigentes que legalmente proibam a participante de licitar e/ou contratar com o contratante

**OBS.** Esta declaração unificada deverá ser emitida em papel timbrado da empresa proponente, assinada e carimbada com o número do CNPJ.

**ANEXO 06**

**MINUTA DE CONTRATO N.º XXX/2025**

CONTRATO DE PRESTAÇÃO DE SERVIÇOS, QUE ENTRE SI CELEBRAM, O **FUNDO MUNICIPAL DE EDUCAÇÃO DO MUNICÍPIO DE ESCADA/PE** E A EMPRESA \_\_\_\_\_, INSCRITA NO CNPJ SOB O N.º \_\_\_\_\_, FIRMADO EM DECORRÊNCIA DO PROCESSO LICITATÓRIO N.º 023/2026, CONCORRÊNCIA N.º 007/2026.

O **FUNDO MUNICIPAL DE EDUCAÇÃO**, pessoa jurídica de direito público interno, com sede e Foro da Comarca da Escada, Estado de Pernambuco, localizada à Avenida Doutor Antônio de Castro, n.º 680, Jaguaribe, Escada-PE, inscrita no CNPJ/MF sob o n.º 26.896.517/0001-02, representado neste ato pelo Secretário de Desenvolvimento Institucional Ordenadora de Despesas a Sra. Maria Aparecida Albuquerque Santos, brasileira, casada, professora, portadora da Cédula de Identidade n.º 3.96.151 SDS/PE, inscrita no CPF/MF sob n.º 491.477.904-82, com endereço na Avenida Dr. Antônio de Castro, 680, Jaguaribe, Escada-PE, CEP 55.500-000, no uso da atribuição que lhe confere o ORIGINAL, neste ato denominada simplesmente CONTRATANTE e a empresa \_\_\_\_\_, inscrita no CNPJ sob o n.º \_\_\_\_\_, estabelecida à \_\_\_\_\_, neste ato representada por seu/sua representante legal, Sr./Srª. \_\_\_\_\_, portador(a) da carteira de identidade n.º \_\_\_\_\_, expedida pela \_\_\_\_\_, CPF n.º \_\_\_\_\_, doravante denominada CONTRATADA, em vista o constante e decidido no **PROCESSO LICITATÓRIO N.º 023/2026**, resolvem celebrar o presente CONTRATO, decorrente de licitação na modalidade de **CONCORRÊNCIA ELETRÔNICA N.º 007/2026**, conforme descrito no Edital e seus Anexos, mediante as condições expressas nas cláusulas seguintes:

**CLÁUSULA PRIMEIRA – DO OBJETO**

O presente instrumento tem por objeto a **CONTRATAÇÃO DE EMPRESA ESPECIALIZADA PARA REFORMA DAS ESCOLAS MUNICIPAIS PRESIDENTE TANCREDO NEVES, PROFESSORA MARIA JOSÉ LUCAS E SÃO SEVERINO DOS RAMOS, TODAS NA ZONA URBANA DO MUNICÍPIO DE ESCADA/PE.**

**1.1 CLÁUSULA SEGUNDA – DA FUNDAMENTAÇÃO JURÍDICA E VINCULAÇÃO AO INSTRUMENTO CONVOCATÓRIO**

2.1. Fundamenta-se o presente instrumento no procedimento realizado sob a modalidade **CONCORRÊNCIA ELETRÔNICA n.º 007/2026**, elaborado pelo(a) agente de contratação e equipe de apoio, designado(a)(s) por meio da **Portaria n.º 021/2026**, regido pela(s) seguinte(s) norma(s): art. 28, inciso I da Lei Federal n.º 14.133/21, regulamentada pelo Decreto Municipal n.º 188/2023, aplicando-se lhe, supletivamente, os princípios da teoria geral dos contratos e as disposições de direito privado, bem como, na proposta da contratada, ambos integram o contrato, como se transcritos estivessem.

**CLÁUSULA TERCEIRA – DO VALOR E CONDIÇÕES DE PAGAMENTO**

3.1. Atribui-se ao presente contrato o valor global de **R\$ \_\_\_\_\_** ( \_\_\_\_\_ ), de acordo com a proposta vencedora reajustada.

3.2. O pagamento será efetuado ao final de cada etapa da execução contratual, conforme previsto no Cronograma Físico-Financeiro, a Contratada apresentará o Boletim de Medição, devidamente



**PREFEITURA DA  
ESCADA**

**O FUTURO É A NOSSA HISTÓRIA**

acompanhados das Memórias de Cálculo explicativas, expedidos mensalmente, pela equipe de fiscalização, assinado também pela CONTRATADA.

3.3. O pagamento será efetuado através de OB (depósito em conta corrente), após o atesto da Equipe de Fiscalização, a juntada do boletim de medição, devidamente assinado, da nota fiscal/fatura, das cópias autenticadas das guias de recolhimento do INSS e FGTS já exigíveis, da folha de pagamento do mês anterior, devidamente quitada, e dos comprovantes de quitação trabalhista de demissões porventura ocorridas no mês anterior, com a observância das devidas formalidades legais;

3.4. O pagamento do 1º (primeiro) boletim de medição ficará condicionado à apresentação de cópia autenticada em cartório da Anotação de Responsabilidade Técnica - ART do contrato no CREA/PE, do comprovante de matrícula dos serviços perante o INSS.

3.5. O pagamento será efetuado de acordo com os boletins de medição expedidos pela fiscalização, mediante a apresentação da respectiva nota fiscal.

3.6. Na ocorrência de fato superveniente, que implique a inviabilidade ou o retardamento da execução do contrato, será assegurado o restabelecimento do equilíbrio econômico-financeiro inicial da avença.

3.7. Caso ocorram serviços extras (aumento qualitativos), entendidos aqueles não orçados na planilha constante no Projeto Básico, deverão ser objeto de TERMO ADITIVO, devidamente homologado pelo Ordenador de Despesas, e somente serão mediante autorização previa da CONTRATANTE e pagos com base no preço de mercado do referido serviço vigente a época de sua execução, observando-se o seguinte.

- a) Se tiverem sido previstos em tabelas de referência legítima, devem ser pagos considerando-se o deságio entre o preço unitário orçado pela administração, e o preço unitário da proposta vencedora, o chamado fator “k”;
- b) Em relação aos serviços extras não tabelados a proposta de preços da contratada deverá observar a mesma taxa de bonificação e de despesas indiretas (BDI) verificada na proposta de preço vencedora da licitação. Apenas quando tais propostas forem aceitas pela administração, os serviços poderão ser realizados. Devera a administração, ainda, proceder a estudos que demonstrem a compatibilidade dos preços sugeridos com os verificados no mercado.

3.8. eventuais serviços excedentes deverão ser pagos de acordo com os preços unitários constantes da proposta vencedora e somente poderão ser realizados após especificação e circunstanciada autorização do contratante, devendo-se aferir, inclusive, se os acréscimos solicitados pela contratada redundaram ou não de eventual erro de verificação no mercado.

3.9. Os acréscimos ou supressões que porventura venham a ocorrer, não excederão aos limites estabelecidos no Art. 125, da Lei nº 14.133/2021, sendo todos os acréscimos e supressões calculados sobre o valor original do contrato, sem qualquer tipo de compensação entre os acréscimos e supressões.

3.10. Nos casos de eventuais atrasos de pagamento, desde que a contratada não tenha concorrido de alguma forma para tanto, haverá incidência de atualização monetária sobre o valor devido pela variação acumulada do IPCA/IBGE ocorrida entre a data final prevista para pagamento e a data de sua efetiva realização.

3.11. **O Poder Executivo do Município de Escada, Estado de Pernambuco, ao efetuar pagamento a pessoa jurídica, referente a qualquer serviço ou mercadoria, contratado e prestado, procederá a retenção do Imposto de Renda – IR amplo, em observância ao disposto no Decreto Municipal n. 150, de 23 de março de 2023, que “Adota a Instrução Normativa da Receita Federal do Brasil 1.234/2012 para fins de retenções na fonte do imposto de renda incidente sobre os pagamentos realizados pela administração direta, autárquica e fundacional a pessoas físicas e jurídicas contratadas para prestação de bens e serviços”, bem como em observância o disposto no art. 64,**



**PREFEITURA DA  
ESCADA**

O FUTURO É A NOSSA HISTÓRIA

da Lei Federal nº 9.430 de 1996, no art. 15, da Lei Federal nº 9.249 de 1995, e, também, na Instrução Normativa nº 1.234/2012, com alterações dadas pela Instrução Normativa nº 2.145/2023 da Receita Federal do Brasil.

3.12. Não se aplica a retenção de imposto de renda prevista no Decreto Municipal n. 150/2023 aos optantes do Simples Nacional, incluindo-se os Microempreendedores Individuais – MEI, na forma da Instrução Normativa nº 2.145/2023 da Receita Federal do Brasil, além das pessoas jurídicas amparadas por isenção, imunidade, não incidência ou alíquota zero de imposto de renda conforme o artigo 4º da Instrução Normativa 1.234/2012.

#### **CLÁUSULA QUARTA – DA DOTAÇÃO ORÇAMENTÁRIA**

4.1. Os recursos para pagamento das despesas advindas desta contratação serão alocados neste exercício, à conta da contratante, na seguinte classificação orçamentária:

**SECRETARIA RESPONSÁVEL:** SECRETARIA DA EDUCAÇÃO, DA CULTURA E DOS ESPORTES

**ÓRGÃO:** 30 – FUNDOS MUNICIPAIS

**UNIDADE:** 3007 – FUNDO MUNICIPAL DE EDUCAÇÃO

**FICHA:** 417

**PROGRAMA/ATIVIDADE:** 12.361.1205.1043.0000 – AMPLIAÇÃO E REFORMA DE ESCOLAS DA ZONA URBANA

**NATUREZA DE DESPESA:** 4.4.90.00.00 – APLICAÇÕES DIRETAS

**SECRETARIA RESPONSÁVEL:** SECRETARIA DA EDUCAÇÃO, DA CULTURA E DOS ESPORTES

**ÓRGÃO:** 30 – FUNDOS MUNICIPAIS

**UNIDADE:** 3007 – FUNDO MUNICIPAL DE EDUCAÇÃO

**FICHA:** 428

**PROGRAMA/ATIVIDADE:** 12.361.1205.1043.0000 – AMPLIAÇÃO E REFORMA DE ESCOLAS DA ZONA URBANA

**NATUREZA DE DESPESA:** 4.4.90.00.00 – APLICAÇÕES DIRETAS

**SECRETARIA RESPONSÁVEL:** SECRETARIA DA EDUCAÇÃO, DA CULTURA E DOS ESPORTES

**ÓRGÃO:** 30 – FUNDOS MUNICIPAIS

**UNIDADE:** 3007 – FUNDO MUNICIPAL DE EDUCAÇÃO

**FICHA:** 430

**PROGRAMA/ATIVIDADE:** 12.361.1206.1049.0000 – CONSTRUÇÃO E REFORMA DE UNIDADES ESCOLARES

**NATUREZA DE DESPESA:** 4.4.90.00.00 – APLICAÇÕES DIRETAS

4.2. O empenho de dotações orçamentárias suplementares até o limite do valor corrigido do Contrato não caracteriza sua alteração, podendo ser registrado por simples apostila, dispensando a celebração de aditamento, consoante faculdade inserta no art. 136, inciso IV da Lei nº 14.133/21.

#### **CLÁUSULA QUINTA – PRAZO DE EXECUÇÃO**

5.1 O prazo para a execução dos serviços objeto do presente contrato é **90 (Noventa) dias**, contados a partir do recebimento, pela CONTRATADA, da Ordem de Serviços, emitida pelo CONTRATANTE, podendo ser prorrogado a critério da Administração.

5.2 Os prazos de início da etapa de execução, de conclusão e de entrega poderão ser prorrogados por motivo relevante, desde que devidamente justificados e aceitos pelo CONTRATANTE.

#### **CLÁUSULA SEXTA – DA VIGÊNCIA E DA PRORROGAÇÃO**



**PREFEITURA DA  
ESCADA**

O FUTURO É A NOSSA HISTÓRIA

6.1 O presente contrato entrará em vigor a partir da data de expedição da ordem de serviços, pelo período de **06 (seis) meses** podendo ser prorrogado por motivo relevante, desde que devidamente justificados e aceitos pelo CONTRATANTE.

#### **CLÁUSULA SÉTIMA – DO REGIME DE EXECUÇÃO**

7.1 Os serviços serão executados em regime de EMPREITADA POR PREÇO UNITÁRIO;

#### **CLÁUSULA OITAVA - DA REALIZAÇÃO, DO RECEBIMENTO, DO CRITÉRIO DE ACEITAÇÃO DO OBJETO E OBRIGAÇÕES ESPECÍFICAS DA CONTRATADA**

8.1 - Os critérios de aceitação do objeto estão previstos no ANEXO I – PROJETO BÁSICO.

#### **8.2 - Quanto à Realização:**

8.2.1 - Os atrasos ocasionados por motivo de força maior ou caso fortuito, desde que justificados até 02 (dois) dias úteis antes do término do prazo de execução, e aceitos pela Contratante, não serão considerados como inadimplemento contratual.

8.2.2 - Os pedidos de prorrogação de prazo de execução só serão examinados quando formulados até o prazo limite do item acima.

8.2.3 - Nos valores deverão estar inclusos todos os custos, inclusive transporte, embalagem, seguros, frete, impostos, e quaisquer outros que incidam direta ou indiretamente na aquisição e entrega dos materiais cotados.

8.2.4 - Deverá constar tanto do recibo (Recebimento Provisório) como do Termo de Recebimento Definitivo a assinatura do recebedor, devidamente identificado por carimbo, manuscrito ou digitação, indicando inclusive o número da matrícula, no caso de servidor, a data do recebimento, a especificação qualitativa e quantitativa do(s) item (ns) do objeto recebido e o local do recebimento;

8.2.5 - O descumprimento de qualquer das determinações constantes dos itens acima configura inadimplemento contratual, ensejando a sua rescisão.

**8.2.6 – Cada etapa da realização do objeto em comento deverá ocorrer dentro dos prazos especificados constantes nos cronogramas de execução, Anexo I – Projeto Básico.**

8.2.7 - A responsabilidade administrativa pelo recebimento do objeto tal qual estipulado no Edital será exclusiva do servidor autorizado, encarregado de acompanhar a execução do processo de entrega e recebimento do objeto contratado.

8.2.8 - O objeto deverá ser realizado rigorosamente de acordo com as especificações estabelecidas no ANEXO I – PROJETO BÁSICO deste Edital, bem como na proposta vencedora, sendo que a não observância destas condições, implicará na não aceitação do mesmo, sem que caiba qualquer tipo de reclamação ou indenização por parte da inadimplente.

8.2.9. A CONTRATANTE designará um servidor/comissão, preferencialmente com qualificação técnica comprovada no ramo de atividade correspondente ao objeto desta licitação, cujo propósito será o acompanhamento da entrega/ realização dos serviços e a conferência desta com as especificações contidas na proposta de preços e no Projeto Básico. Caso o objeto esteja em desacordo com as especificações contidas naqueles instrumentos, será rejeitado o recebimento do mesmo.

#### **8.3 - O recebimento se efetivará nos seguintes termos:**



**PREFEITURA DA  
ESCADA**

O FUTURO É A NOSSA HISTÓRIA

8.3.1 - **PROVISORIAMENTE**, mediante recibo, para efeito de posterior verificação da conformidade do objeto contratual com as especificações, devendo ser feito por pessoa credenciada pela contratante.

8.3.2 - **DEFINITIVAMENTE**, sendo expedido termo de recebimento definitivo, após a verificação da qualidade e da quantidade do objeto, certificando-se de que todas as condições estabelecidas foram atendidas com consequente aceitação das notas fiscais pelo gestor da contratação, devendo haver rejeição no caso de desconformidade.

8.3.3 - O objeto contratual que comprovadamente apresentar desconformidade com as especificações contidas no **ANEXO I- PROJETO BÁSICO** deste Edital será rejeitado, parcialmente ou totalmente, conforme o caso, obrigando-se o vencedor a corrigir a falha no prazo máximo de **05 (cinco) dias**, sem ônus para o órgão participante, sob pena de ser considerada em atraso quanto ao prazo da entrega.

8.3.4 - A contratada garantirá a qualidade dos serviços devidamente executados, obrigando-se a refazer aqueles que estiverem em desacordo com o objeto pretendido em razão de falha do equipamento ou outra situação que não possa ser imputada à Administração.

**8.4** - O recebimento provisório ou definitivo não exclui a responsabilidade civil da licitante vencedora pela qualidade, correção e segurança do objeto contratual.

#### **CLÁUSULA NONA - DA GARANTIA DE EXECUÇÃO CONTRATUAL**

9.1 A licitante vencedora será convocada para prestar garantia no percentual de 5% (cinco por cento) do valor total da proposta e assinar o contrato no prazo de até 05 (cinco) dias úteis, contados da data do recebimento da comunicação, pelo licitante vencedor, da emissão da Ordem de Serviços.

9.2 Caberá à licitante vencedora optar por uma das modalidades de garantia previstas no art. 96, da Lei 14.133/2021.

9.3 A garantia será devolvida em até 5 (cinco) dias úteis após o recebimento definitivo do objeto.

#### **CLÁUSULA DÉCIMA - DA GESTÃO DO CONTRATO**

10.1 Durante a vigência do contrato, a gestão será realizada pelo(a) servidor(a) \_\_\_\_\_, matriculado(a) sob o nº \_\_\_\_\_, responsável pelas seguintes atribuições:

- I. Acompanhar e observar o cumprimento das cláusulas contratuais;
- II. Coordenar as atividades relacionadas à fiscalização técnica, administrativa e setorial, quando for o caso;
- III. Acompanhar os registros realizados pelo(s) fiscal(is) do contrato das ocorrências relacionadas à execução do contrato e as medidas adotadas, e informar à autoridade superior aquelas que ultrapassarem a sua competência;
- IV. Acompanhar a manutenção das condições de habilitação do contratado, para fins de empenho de despesa e de pagamento, e anotar os problemas que obstem o fluxo normal da liquidação e do pagamento da despesa no relatório de riscos eventuais;
- V. Coordenar a rotina de acompanhamento e de fiscalização do contrato, cujo histórico de gerenciamento deverá conter todos os registros formais da execução, a exemplo da ordem de serviço, do registro de ocorrências, das alterações e das prorrogações contratuais, e elaborar relatório com



**PREFEITURA DA  
ESCADA**

**O FUTURO É A NOSSA HISTÓRIA**

vistas à verificação da necessidade de adequações do contrato para fins de atendimento da finalidade da contratante;

VI. Coordenar os atos preparatórios à instrução processual e ao envio da documentação pertinente ao setor de contratos para a formalização dos procedimentos de prorrogação, alteração, reequilíbrio, pagamento, eventual aplicação de sanções e extinção do contrato, entre outros;

VII. Elaborar relatório final com as informações obtidas durante a execução do contrato que tenham justificado a contratação e eventuais condutas a serem adotadas para o aprimoramento das atividades da contratante.

VIII. Coordenar a atualização contínua do relatório de riscos durante a gestão do contrato, com apoio dos fiscais técnico, administrativo e setorial, quando for o caso;

IX. Emitir documento comprobatório da avaliação realizada pelo(s) fiscal(is) técnico, administrativo e/ou setorial quanto ao cumprimento de obrigações assumidas pelo contratado, com menção ao seu desempenho na execução contratual e a eventuais penalidades aplicadas;

X. Realizar o recebimento definitivo do objeto do contrato, mediante termo detalhado que comprove o atendimento das exigências contratuais, no prazo previamente definido;

XI. Tomar providências para a formalização de processo administrativo de responsabilização para fins de aplicação de sanções, a ser conduzido pela Comissão Permanente de Apuração e Aplicação de Penalidades – CPAAP;

XII. Manifestar-se sobre todas as solicitações e reclamações relacionadas à execução dos contratos, observando-se o prazo máximo de 01(um) mês;

XIII. Manter controle atualizado dos saldos de empenhos e dos pagamentos efetuados, evitando a prestação de serviço sem prévio empenho;

XIV. Promover o atesto de notas fiscais e faturas, em conjunto com o(a) fiscal do contrato, no que couber, para fins de comprovação do cumprimento da obrigação contratual;

XV. Zelar pelo equilíbrio econômico-financeiro do contrato, avaliando e promovendo as solicitações conforme o caso.

XVI. Na ausência temporária ou definitiva do(a) fiscal administrativo, o(a) gestor(a) deverá substituí-lo.

#### **CLÁUSULA DÉCIMA – DA FISCALIZAÇÃO CONTRATUAL**

10.1 A fiscalização deste contrato deverá ser realizada de forma preventiva, rotineira e sistemática, assegurada a distinção das atividades de fiscalização administrativa e técnica e que as ações não sejam comprometidas em razão do volume de trabalho.

10.2 Durante a vigência do contrato, a **fiscalização administrativa e técnica** será realizada pelo(a) servidor(a) \_\_\_\_\_, matriculado(a) sob o nº \_\_\_\_\_, responsável pelas seguintes atribuições:

I. Prestar apoio técnico e operacional ao(à) gestor(a) do contrato, em relação ao controle dos prazos e à formalização de apostilamentos e termos aditivos, ao acompanhamento do empenho e do pagamento e ao acompanhamento de garantias;

II. Verificar a manutenção das condições de habilitação da contratada, com a solicitação dos documentos comprobatórios pertinentes, caso necessário;



**PREFEITURA DA  
ESCADA**

O FUTURO É A NOSSA HISTÓRIA

- III. Atuar tempestivamente na solução de eventuais problemas relacionados ao descumprimento das obrigações contratuais e reportar ao(à) gestor(a) do contrato para que tome as providências cabíveis, quando ultrapassar a sua competência;
- IV. Auxiliar o(a) gestor(a) do contrato com as informações necessárias, na elaboração do documento comprobatório da avaliação realizada na fiscalização do cumprimento de obrigações assumidas pelo contratado;
- V. Realizar o recebimento provisório do objeto do contrato, mediante termo detalhado que comprove o cumprimento das exigências de caráter administrativo.
- VI. Anotar no histórico de gerenciamento do contrato todas as ocorrências relacionadas à execução do contrato, com a descrição do que for necessário para a regularização das faltas ou dos defeitos observados;
- VII. Emitir notificações para a correção de rotinas ou de qualquer inexistência ou irregularidade constatada, com a definição de prazo adequado para a correção;
- VIII. Comunicar imediatamente ao(à) gestor(a) do contrato quaisquer ocorrências que possam inviabilizar a execução do contrato nas datas estabelecidas;
- IX. Acompanhar e fiscalizar a execução do contrato para que sejam cumpridas todas as condições estabelecidas, de modo a assegurar os melhores resultados para a administração, com a conferência das notas fiscais e das documentações exigidas para o pagamento e, após o ateste, que certifica o recebimento provisório, encaminhar ao(à) gestor(a) de contrato para ratificação;
- X. Comunicar ao(à) gestor(a) do contrato, em tempo hábil, o término do contrato sob sua responsabilidade, com vistas à renovação tempestiva ou à prorrogação contratual.

10.3 A fiscalização exercida pela CONTRATANTE não excluirá ou reduzirá a responsabilidade da CONTRATADA pela completa e perfeita execução do objeto contratual.

#### **CLÁUSULA DÉCIMA PRIMEIRA - DAS OBRIGAÇÕES DA CONTRATANTE**

- 11.1 Atestar a prestação do serviço fornecido pelo Contratado devendo efetuar o correspondente pagamento no prazo estabelecido;
- 11.2 Toda responsabilidade de fiscalização e acompanhamento do contrato será de responsabilidade da Prefeitura Municipal de Escada, por meio da Secretaria de Infraestrutura;
- 11.3 Prestar as informações e os esclarecimentos que venham a ser solicitados pela CONTRATADA;
- 11.4 Efetuar os pagamentos nas condições e preços pactuados;
- 11.5 Rejeitar, no todo ou em parte, os serviços e materiais entregues em desacordo com as obrigações assumidas pela CONTRATADA;
- 11.6 Relacionar-se com a CONTRATADA exclusivamente por meio de pessoa por ela credenciada;
- 11.7 Garantir o acesso dos técnicos e funcionários da contratada aos locais onde serão realizados os serviços;
- 11.8 Notificar, por escrito, a CONTRATADA sobre ocorrência de eventuais imperfeições no curso da execução dos serviços, fixando prazo para sua correção;



# PREFEITURA DA **ESCADA**

O FUTURO É A NOSSA HISTÓRIA

11.9 Exigir o cumprimento dos recolhimentos tributários, trabalhistas e previdenciários através dos documentos pertinentes;

11.10 De acordo com o art. 104 Lei 14.133/2021, devido ao regime jurídico dos contratos administrativos, é conferida à Administração a prerrogativa de:

- a) modificá-los, unilateralmente, para melhor adequação às finalidades de interesse público, respeitados os direitos do contratado;
- b) extingui-los, unilateralmente, nos casos especificados nesta Lei;
- c) fiscalizar sua execução;
- d) aplicar sanções motivadas pela inexecução total ou parcial do ajuste.
- e) Efetuar as retenções tributárias devidas sobre o valor da fatura de serviços da Contratada, em conformidade com a Instrução Normativa RBF n. ° 1.234/2012, de 11/01/2012, bem como do Imposto sobre Serviços de Qualquer Natureza (ISS), na forma da legislação municipal vigente;

11.11 Não praticar atos de ingerência na administração da Contratada, tais como:

- a) exercer o poder de mando sobre os empregados da Contratada, devendo reportar-se somente aos prepostos ou responsáveis por ela indicados.
- b) direcionar a contratação de pessoas para trabalhar nas empresas Contratadas;
- c) promover ou aceitar o desvio de funções dos trabalhadores da Contratada, mediante a utilização destes em atividades distintas daquelas previstas no objeto da contratação e em relação à função específica para a qual o trabalhador foi contratado;
- d) Realizar avaliações da qualidade dos serviços, após seu recebimento
- e) Cientificar a Autoridade Competente da Contratante para adoção das medidas cabíveis quando do descumprimento das obrigações pela Contratada;
- f) Arquivar, entre outros documentos, especificações técnicas, orçamentos, termos de recebimento, contratos e aditamentos, relatórios de inspeções técnicas após o recebimento do serviço e notificações expedidas
- g) Exigir documentações legais comprobatória dos colaboradores contratados e que estes estão aparados por legislação aplicável.

## **CLÁUSULA DÉCIMA SEGUNDA - DAS OBRIGAÇÕES DA CONTRATADA**

12.1 A CONTRATADA deverá cumprir à risca as seguintes exigências impostas pela **Secretaria Municipal de Infraestrutura**:

12.2 Manter os locais, onde forem realizados os serviços, sinalizados e isolados do público por placas, faixas, fitas, tapume, tela ou outros meios com o fim de evitar riscos de acidentes aos usuários locais e ao pessoal da empresa;

12.3 Promover a guarda, manutenção e vigilância de materiais, ferramentas, e tudo o que for necessário à execução dos serviços, durante a vigência do contrato;



## PREFEITURA DA **ESCADA**

O FUTURO É A NOSSA HISTÓRIA

12.4 Promover a organização técnica e administrativa dos serviços, de modo a conduzi-los eficaz e eficientemente, de acordo com os documentos e especificações que integram este Termo de Referência, no prazo determinado;

12.5 Vedar a utilização, na execução dos serviços, de empregado que seja familiar de agente público ocupante de cargo em comissão ou função de confiança no órgão Contratante, nos termos do artigo 7º do Decreto nº 7.203, de 2010;

12.6 Responsabilizar-se pelo cumprimento das obrigações trabalhistas das categorias abrangidas pelo contrato, sociais, previdenciárias, tributárias e as demais previstas em legislação específica, cuja inadimplência não transfere a responsabilidade à Contratante;

12.7 Comunicar ao Fiscal do contrato, no prazo de 24 (vinte e quatro) horas, qualquer ocorrência anormal ou acidente que se verifique no local dos serviços;

12.8 Obter junto aos órgãos competentes, conforme o caso, as licenças necessárias e demais documentos e autorizações exigíveis, na forma da legislação aplicável;

12.9 Elaborar o Diário de Obra, incluindo diariamente, pelo preposto responsável, as informações sobre o andamento do empreendimento, tais como, número de funcionários, de equipamentos, condições de trabalho, condições meteorológicas, serviços executados, registro de ocorrências e outros fatos relacionados, bem como os comunicados à Fiscalização e situação das atividades em relação ao cronograma previsto;

12.10 Compete à CONTRATADA tomar as providências para a colocação, às expensas próprias, de placas e sinais luminosos de advertência ou orientação durante o dia e à noite. A Fiscalização poderá exigir da CONTRATADA a colocação de sinais correntes que julgar necessários para a segurança de veículos e pedestres

12.11 A CONTRATADA manterá Seguro de Acidentes do Trabalhador para todos os seus empregados que exerçam atividades no canteiro de obra e responderá, nos termos da legislação vigente, por qualquer acidente ocorrido com o pessoal, material, instalações e equipamentos sob a sua responsabilidade, bem como de terceiros, durante a execução dos serviços

12.12 Deverão ser atendidas as exigências da Prefeitura Local, da Norma Regulamentadora NR 18 – Condições de Trabalho na Indústria da Construção, conforme o tempo de duração do serviço

12.13 Todo entulho e restos de materiais deverão ser retirados do local do serviço, às expensas da CONTRATADA, sem ônus à contratante.

12.14 Manter o **diário de registro de obra** devidamente atualizado, juntamente com o relatório fotográfico dos serviços executados com *antes e depois*. Pois o mesmo será vinculado ao recebimento dos boletins de medições. Este diário deverá estar à disposição da FISCALIZAÇÃO, sempre no escritório do canteiro de obras, dotado de páginas numeradas, onde deverão estar anotados, pelo engenheiro responsável por parte da CONTRATADA e pela FISCALIZAÇÃO, todos os eventos e fatos intervenientes que historicem o andamento da obra, tais como: pedidos de vistoria, impugnações, autorizações, notificações, dias e períodos de chuva, ocorrência diversas que impliquem no andamento da obra etc.

12.15 Não divulgar nem fornecer dados ou informações obtidas em razão do contrato, e não utilizar o nome da CONTRATANTE para fins comerciais ou em campanhas e material de publicidade, salvo com autorização prévia e desde que resguardado o interesse público;

12.16 Manter ininterrupto serviço de vigilância no canteiro de obras, cabendo-lhe integral responsabilidade pela guarda da obra, de seus materiais e equipamentos, até a entrega definitiva à CONTRATANTE;



PREFEITURA DA  
**ESCADA**

O FUTURO É A NOSSA HISTÓRIA

12.17 Apresentar mensalmente o registro da obra com os dados necessários e de acordo com a legislação pertinente, bem como providenciar, por conta própria, toda a sinalização necessária à execução da obra, no sentido de evitar qualquer tipo de acidente, atendendo às normas de segurança e medicina do trabalho;

12.18 Usar material normatizado e de boa qualidade de marcas consolidadas no mercado, gozando de boa reputação, e que se for de interesse da administração o teste do material para livre aceite ou troca do material, para a perfeita realização dos serviços, contribuindo com a garantia final da obra. Devendo a **Secretaria Municipal de Infraestrutura** o direito de fiscalizar sempre, bem como o **Ministério Público**;

12.19 Executar a obra seguindo o memorial descritivo, planilha orçamentária, projetos e quaisquer documentações oficiais que norteiem a adequada execução dos serviços que fazem parte do projeto executivo;

12.20 Verificar com a fiscalização municipal, local para “bota-fora” do material, sendo este de responsabilidade da CONTRATADA, inclusive o transporte do material e outros;

12.21 Manter os seus funcionários equipados com os devidos Equipamentos de Proteção Individual – EPI’s e Equipamento de Proteção Coletiva – EPC’s durante todo o período de trabalho, principalmente uniformizados e identificados. Assumindo responsabilidade por danos que vierem a ocorrer;

12.22 Cumprir rigorosamente os prazos estabelecidos conforme especificado no Projeto Básico sujeitando-se às penas e multas estabelecidas, além daquelas previstas na Lei 14.133/2021 e alterações posteriores;

12.23 A CONTRATADA, na execução dos serviços, deverá adotar as medidas necessárias para minimizar o impacto ambiental;

12.24 Providenciar banheiro químico, almoxarifado, alojamento ou o que se fizer necessário para a realização dos serviços, sem prejudicar o funcionamento das entradas das propriedades vizinhas e das vias públicas;

12.25 Entregar limpo o local onde foram realizados os serviços, sem material excedente, pronto para o uso público e sem riscos de acidentes;

12.26 Corrigir, durante a execução dos serviços, todos os defeitos apontados pela fiscalização, assim como refazer aqueles tidos como impróprios ou mal executados, sem qualquer ônus para a CONTRATANTE, no prazo máximo de **5 (cinco) dias úteis**, contados do recebimento da notificação específica para fazê-lo;

12.27 Elaborar cronograma físico-financeiro com precisão, tendo como limite máximo o prazo pré-estipulado pela **Secretaria Municipal de Infraestrutura**, lembrando que todas as medições deverão obrigatoriamente ser acompanhadas do cronograma físico-financeiro e diário de obra atualizado pela empresa. Caso a CONTRATADA não cumpra com cronograma proposto, a mesma deverá apresentar uma justificativa por escrito, expondo os motivos pelo qual não cumpriu com o cronograma, e apresentar novo cronograma para que possa ser analisado. A justificativa e o novo cronograma devem ser feitos via ofício protocolado e direcionados a **Secretaria Municipal de Infraestrutura**,

12.28 Não obstante, mediante aceite da Secretaria de Infraestrutura, a CONTRATADA **deverá executar os serviços em atraso, à noite e/ou em finais de semana e feriados** conforme determinados pela CONTRATANTE, sendo de responsabilidade da CONTRATADA toda e qualquer despesa vinculada aos seus funcionários, inclusive trabalhistas, decorrentes do novo horário, sem prejuízo de eventuais sanções contratuais e legais, em caso de atraso de execução quanto ao cronograma físico financeiro por culpa da CONTRATADA;

12.29 Substituir qualquer empregado, quando requerido pela CONTRATANTE;



PREFEITURA DA  
**ESCADA**

O FUTURO É A NOSSA HISTÓRIA

12.30 Utilizar nos serviços materiais novos, comprovadamente de primeira qualidade, que estejam de acordo com as especificações e normas técnicas, que atendam aos requisitos mínimos de desempenho das Normas Brasileiras correspondentes e que se possível, estejam qualificadas no Programa Brasileiro de Qualidade e Produtividade do Habitat (PBQP-H);

12.31 Não utilizar marcas de qualidade que se julgue duvidosas, não estabelecidas no mercado (com tempo inferior a 10 anos), e que historicamente apresente problemas, devendo ser substituído o material caso seja solicitado pela CONTRATANTE.

12.32 Manter, durante toda a execução do contrato, em compatibilidade com as condições de habilitação e qualificação exigidas no edital, ritmo de trabalho compatível com a conclusão no prazo previsto;

12.33 Recolher Anotação de Responsabilidade Técnica - ART junto ao CREA/PE, referente a todos os serviços de engenharia previstos;

12.34 Ser responsável pela qualidade dos serviços, bem como pela qualidade dos produtos usados na execução do serviço, no que diz respeito à observância de normas vigentes;

12.35 Obter, por sua conta, todas as licenças, autorização, franquias e impostos municipais, estaduais e federais que incidirem sobre a execução dos serviços;

12.36 Serão de inteira responsabilidade da contratada as despesas com pessoal, impostos, alimentação, transporte, material, locação de máquinas, equipamentos e eventuais serviços ocasionados pela execução da obra em função da falta de controle, bem como danos causados a terceiros e ao patrimônio público;

12.37 Solicitar vistoria para posterior liberação das medições por meio de ofício, e o mesmo deverá ser encaminhado à **Secretaria Municipal de Infraestrutura** com uma antecedência mínima de **5 (cinco) dias úteis**. As vistorias realizadas pela fiscalização de obras serão obrigatoriamente acompanhadas pela responsável técnico da CONTRATADA;

12.38 Executar os serviços conforme especificações deste Projeto Básico e de sua proposta, com a alocação dos empregados necessários ao perfeito cumprimento das cláusulas contratuais, além de fornecer e utilizar os materiais e equipamentos, ferramentas e utensílios necessários a fiel e perfeita execução da prestação de serviço constante neste Projeto Básico;

12.39 Utilizar equipamentos em número suficiente para execução do serviço **sem interrupção, bem como contar com equipamentos reservas para possíveis substituições em caso de defeito**;

12.40 A CONTRATADA é obrigada a reparar, corrigir, remover, reconstruir ou substituir, às suas expensas, no total ou em parte, o objeto do contrato em que se verificarem vícios, defeitos ou incorreções resultantes da execução ou de materiais empregados;

12.41 A CONTRATADA é responsável pelos encargos trabalhistas, previdenciários, fiscais e comerciais resultantes da execução do contrato;

12.42 A CONTRATADA é responsável pelos danos causados diretamente à Administração ou a terceiros decorrentes de sua culpa ou dolo na execução do contrato;

12.43 Utilizar empregados habilitados e com conhecimentos técnicos dos serviços a serem executados, em conformidade com as normas e determinações em vigor;

12.44 Responsabilizar-se pelo treinamento dos seus funcionários, para habilitá-los à execução dos serviços a serem executados, mantendo registros dos treinamentos efetuados;



## PREFEITURA DA **ESCADA**

O FUTURO É A NOSSA HISTÓRIA

- 12.45 Responsabilizar-se pelo bom comportamento de seus prepostos, podendo a Contratante solicitar a substituição de qualquer técnico cuja permanência seja, a critério da Contratante, considerada inadequada na área de trabalho;
- 12.46 Não expor seus funcionários e terceiros à exposição direta à produtos nocivos aplicados;
- 12.47 Não permitir a utilização de qualquer trabalho do menor de dezesseis anos, exceto na condição de aprendiz para os maiores de quatorze anos nem permitir a utilização do trabalho noturno do menor de dezoito anos em trabalho noturno, perigoso ou insalubre;
- 12.48 Manter técnicos habilitados em serviço;
- 12.49 Ter responsabilidade técnica pelos serviços realizados;
- 12.50 Responsabilizar-se pela estrita observância das normas de segurança interna, bem como atender às normas e portarias sobre segurança e saúde no trabalho e providenciar os seguros exigidos em Lei, na condição de única responsável por acidentes e danos que eventualmente causar a pessoas físicas e jurídicas direta ou indiretamente envolvidas na execução dos serviços;
- 12.51 A Licitante Vencedora só poderá subcontratar serviços objeto do contrato parcialmente, mediante autorização da Secretaria de Municipal de Infraestrutura, sendo estes caracterizados como serviços especializados, atividades que não constituam a escopo principal do objeto, sendo esses serviços acessórios. Em caso de subcontratação de serviços, estes devem limitar-se a 30% do objeto do Projeto Básico/Termo de Referência;
- 12.52 Responsabilizar-se pelo fiel cumprimento de todas as disposições e acordos relativos à legislação social e trabalhista em vigor, especialmente no que se refere ao pessoal alocado nos serviços objeto do contrato;
- 12.53 Efetuar o pagamento de todos os impostos, taxas e demais obrigações fiscais incidentes ou que vierem a incidir sobre o objeto do contrato;
- 12.54 Manter quadro de pessoal suficiente para atendimento dos serviços, conforme previsto neste Termo, sem interrupção, seja por motivo de férias, descanso semanal, greve, licença, falta ao serviço e demissão de empregados. A demissão não terá em hipótese alguma, qualquer relação de emprego com a Contratante, sendo de exclusiva responsabilidade da Contratada as despesas com todos os encargos e obrigações sociais, trabalhistas e fiscais;
- 12.55 Fornecer o número de telefone e endereço eletrônico para contato a fim de atender as solicitações da contratante, a qualquer tempo;
- 12.56 Prestar os serviços dentro dos parâmetros e rotinas estabelecidos, fornecendo todos os materiais, equipamentos e utensílios em quantidade e qualidade adequadas;
- 12.57 Prestar todo esclarecimento ou informação solicitada pela contratante ou por seus prepostos, garantindo-lhes o acesso, a qualquer tempo, ao local dos trabalhos, bem como aos documentos relativos à execução do empreendimento;
- 12.58 **Paralisar, por determinação da CONTRATANTE, qualquer atividade que não esteja sendo executada de acordo com a boa técnica ou que ponha em risco a segurança de pessoas ou bens de terceiros;**
- 12.59 Conduzir os trabalhos com estrita observância às normas da legislação pertinente, cumprindo as determinações dos Poderes Públicos, mantendo sempre limpo o local dos serviços e nas melhores condições de segurança, higiene e disciplina;



**PREFEITURA DA  
ESCADA**

O FUTURO É A NOSSA HISTÓRIA

12.60 Arcar com o ônus decorrente de eventual equívoco no dimensionamento dos quantitativos de sua proposta, inclusive quanto aos custos variáveis decorrentes de fatores e incertos, tais como os valores providos com o quantitativo de vale transporte, devendo complementá-los, caso o previsto inicialmente em sua proposta não seja satisfatório para o atendimento do objeto da licitação, exceto quando ocorrer algum dos eventos arrolados à Lei nº 14.133, de 2021;

12.61 A contratada se obriga a iniciar o serviço o prazo máximo de 03 (três) dias a contar da data de emissão da Ordem de Serviços, ou em comum acordo com as secretarias envolvidas, para outro prazo definido;

12.62 Apresentar as composições de preços unitários dos serviços, a composição da taxa de BDI, conforme apresentado no item 8 deste Projeto Básico, e a composição dos encargos sociais;

12.63 Interromper, total ou parcialmente, a execução dos serviços, quando a FISCALIZAÇÃO autorizar ou determinar no Diário de Obra ou por outro meio indicado pela CONTRATANTE, sempre que:

- a) Assim estiver previsto e determinado neste projeto básico, Caderno de Especificações Técnicas (Memorial Descritivo), no contrato ou em normas técnicas;
- b) For necessário para execução correta e fiel dos trabalhos;
- c) Houver alguma falta cometida pelo CONTRATADO, desde que esta, a juízo da FISCALIZAÇÃO, possa comprometer a qualidade dos trabalhos subsequentes;

12.64 Apresentar, no primeiro dia de execução dos serviços, relação completa dos empregados designados para atuar junto à CONTRATANTE – contendo nome completo, RG, CPF e cargo/função, com cópia autenticada das respectivas CTPS, bem assim o correspondente registro no CAGED (Cadastro Geral de Empregados e Desempregados) da admissão/demissão;

12.65 Ao final da construção do empreendimento, fica a CONTRATADA obrigada a entregar a documentação *as built* que retrate fielmente o que foi construído, incluindo plantas, memoriais e especificações, do que foi executado e quais os insumos que foram utilizados na execução, **sendo condição para efetivação do pagamento do último BM;**

12.66 A empresa contratada deverá entregar em sua proposta as composições de custos dos serviços de todos os itens da planilha orçamentária, composição da taxa de BDI, composição dos encargos sociais, bem como documentos complementares que se fizerem necessários para caracterização orçamentária de sua proposta;

12.67 Fica a contratada obrigada a aceitar, nas mesmas condições contratuais, os acréscimos que se fizerem necessários até 25%, enquanto as supressões podem exceder esses limites, desde que sejam resultantes do acordo celebrado;

12.68 Realizar, por meio de laboratórios previamente aprovados pela fiscalização e sob suas custas, os testes, ensaio, exames e provas necessárias ao controle de qualidade dos materiais, serviços e equipamentos a serem aplicados nos trabalhos.

#### **CLÁUSULA DÉCIMA TERCEIRA – DAS ALTERAÇÕES CONTRATUAIS**

13.1 Eventuais alterações contratuais reger-se-ão pela disciplina dos arts. 124 e seguintes da Lei nº 14.133, de 2021.

13.2 O contratado é obrigado a aceitar, nas mesmas condições contratuais, os acréscimos ou supressões que se fizerem necessários, até o limite de 25% (vinte e cinco por cento) do valor inicial atualizado do contrato.



**PREFEITURA DA  
ESCADA**

O FUTURO É A NOSSA HISTÓRIA

13.3 As alterações contratuais deverão ser promovidas mediante celebração de termo aditivo, submetido à prévia aprovação da assessoria jurídica do contratante, salvo nos casos de justificada necessidade de antecipação de seus efeitos, hipótese em que a formalização do aditivo deverá ocorrer no prazo máximo de 1 (um) mês.

#### **CLÁUSULA DÉCIMA QUARTA – DAS LEIS ANTICORRUPÇÃO**

14.1 A CONTRATADA se obriga, sob as penas previstas no CONTRATO e na legislação aplicável, a observar e cumprir rigorosamente todas as leis cabíveis, em especial a Lei Federal nº 12.846, de 1º de agosto de 2013, mas não se limitando à legislação brasileira anticorrupção e contra a lavagem de dinheiro.

14.2 A CONTRATADA, no desempenho das atividades objeto deste CONTRATO, compromete-se perante à CONTRATANTE a abster-se de praticar ato(s) que possa(m) constituir violação à legislação aplicável ao presente instrumento pactual, incluindo aqueles descritos na Lei nº 12.846/2013, em especial no seu artigo 5º.

14.3 A CONTRATADA declara e garante que não está envolvida ou irá se envolver, direta ou indiretamente, por meio de seus representantes, administradores, diretores, conselheiros, sócios ou acionistas, assessores, consultores, partes relacionadas, durante o cumprimento das obrigações previstas no Contrato, em qualquer atividade ou prática que constitua uma infração aos termos das leis anticorrupção.

14.4 A CONTRATADA declara e garante que não se encontra, assim como seus representantes, administradores, diretores, conselheiros, sócios ou acionistas, assessores, consultores, direta ou indiretamente:

- I. sob investigação em virtude de denúncias de suborno e/ou corrupção;
- II. no curso de um processo judicial e/ou administrativo ou foi condenada ou indiciada sob a acusação de corrupção ou suborno;
- III. suspeita de práticas de terrorismo e/ou lavagem de dinheiro por qualquer entidade governamental;
- IV. sujeita a restrições ou sanções econômicas e de negócios por qualquer entidade governamental.

14.5 A CONTRATADA declara que, direta ou indiretamente, não ofereceu, prometeu, pagou ou autorizou o pagamento em dinheiro, deu ou concordou em dar presentes ou qualquer objeto de valor e, durante a vigência do Contrato, não irá ofertar, prometer, pagar ou autorizar o pagamento em dinheiro, dar ou concordar em dar presentes ou qualquer objeto de valor a qualquer pessoa ou entidade, pública ou privada, com o objetivo de beneficiar ilicitamente a CONTRATANTE e/ou seus negócios.

14.6 A CONTRATADA declara que, direta ou indiretamente, não irá receber, transferir, manter, usar ou esconder recursos que decorram de qualquer atividade ilícita, bem como não irá contratar como empregado ou de alguma forma manter relacionamento profissional com pessoas físicas ou jurídicas envolvidas em atividades criminosas, em especial pessoas investigadas pelos delitos previstos nas leis anticorrupção e de lavagem de dinheiro.

14.7 A CONTRATADA se obriga a notificar prontamente, por meio físico ou digital, à CONTRATANTE a respeito de qualquer suspeita ou violação do disposto nas leis anticorrupção, e ainda de participação em práticas de suborno ou corrupção, assim como o descumprimento de qualquer declaração prevista nesta cláusula.

14.8 A CONTRATADA declara e garante que:

- I. os atuais representantes da CONTRATADA não são funcionários públicos ou empregados de órgão direto ou indireto da Administração Municipal, que:



**PREFEITURA DA  
ESCADA**  
O FUTURO É A NOSSA HISTÓRIA

- a) tenha sido o promotor do procedimento licitatório que originou este contrato, e/ou;
- b) tenha sido o responsável pela condução da licitação, e/ou;
- c) exerça funções de direção, chefia, assessoramento ou **ligadas à gestão ou à fiscalização do presente contrato.**

II. informará por escrito, no prazo de 3 (três) dias úteis, qualquer nomeação de seus representantes como funcionários públicos ou empregados do governo municipal.

III. A CONTRATANTE poderá, a seu exclusivo critério, rescindir o CONTRATO, caso a CONTRATADA realize referida nomeação nos termos do item II acima, sendo que, neste caso, não serão aplicáveis quaisquer multas ou penalidades à CONTRATANTE pela rescisão do CONTRATO, devendo a CONTRATADA responder por eventuais perdas e danos.

14.9 Qualquer descumprimento das regras da Lei Federal nº 12.846/13 por parte da CONTRATADA, em qualquer um dos seus aspectos, poderá ensejar:

- I. Instauração do Procedimento Administração de Aplicação de Penalidade – PAAP;
- II. Aplicação das sanções administrativas cabíveis, descritas neste instrumento; e/ou
- III. Ajuizamento de ação com vistas à responsabilização na esfera judicial, nos termos dos artigos 18 e 19 da Lei nº 12.846/2013.

#### **CLÁUSULA DÉCIMA QUINTA – DAS INFRAÇÕES E SANÇÕES**

15.1 Comete infração administrativa, nos termos da Lei nº 14.133, de 2021, o contratado que:

- I. der causa à inexecução parcial do contrato;
- II. der causa à inexecução parcial do contrato que cause grave dano à Administração ou ao funcionamento dos serviços públicos ou ao interesse coletivo;
- III. der causa à inexecução total do contrato;
- IV. ensejar o retardamento da execução ou da entrega do objeto da contratação sem motivo justificado;
- V. apresentar documentação falsa ou prestar declaração falsa durante a execução do contrato;
- VI. praticar ato fraudulento na execução do contrato;
- VII. comportar-se de modo inidôneo ou cometer fraude de qualquer natureza;
- VIII. praticar ato lesivo previsto no art. 5º da Lei nº 12.846, de 1º de agosto de 2013.

15.2 Serão aplicadas ao contratado que incorrer nas infrações acima descritas as seguintes sanções:

I. **Advertência**, quando o contratado der causa à inexecução parcial do contrato, sempre que não se justificar a imposição de penalidade mais grave;

II. **Multa**:

- a) Moratória de 0,5% (um por cento) por dia de atraso injustificado sobre o valor da parcela inadimplida, até o limite de 60 (sessenta) dias;



**PREFEITURA DA  
ESCADA**

O FUTURO É A NOSSA HISTÓRIA

b) O atraso superior a 90 (noventa) dias autoriza a Administração a promover a extinção do contrato por descumprimento ou cumprimento irregular de suas cláusulas, conforme dispõe o inciso I do art. 137 da Lei n. 14.133, de 2021.

c) Compensatória, para as infrações descritas nos incisos V a VIII do subitem 15.1, de 20% a 30% do valor do contrato.

d) Compensatória, para a inexecução total do contrato prevista no inciso III do subitem 15.1, de 15% a 19% do valor do contrato.

e) Para infração descrita no inciso II do subitem 15.1, a multa será de 11% a 14% do valor do Contrato.

f) Para infrações descritas no inciso IV do subitem 15.1, a multa será de 5% a 10% do valor do Contrato.

g) Para a infração descrita no inciso I do subitem 15.1, a multa será de 0,5% a 4% do valor do Contrato, ressalvadas as seguintes infrações:

1. Pelo retardamento em corrigir falhas da prestação do serviço, a multa será de 0,5% a 2% do valor do(s) item(ns) com falha(s) por dia de atraso, a contar do término do prazo estipulado para correção;

2. Pela recusa em corrigir falhas no serviço executado, caracterizada após 10 (dez) dias úteis a contar do término do prazo estipulado para correção, a multa será de 2% até 10% do valor do item rejeitado.

h) Pela reincidência em razão do(s) mesmo(s) motivo(s) que ensejaram a aplicação da penalidade de advertência, a multa será de 1% até 5% do valor total do contrato;

**III. Impedimento de licitar e contratar**, quando praticadas as condutas descritas nos incisos II, III e IV do subitem 15.1, sempre que não se justificar a imposição de penalidade mais grave;

**IV. Declaração de inidoneidade para licitar e contratar**, quando praticadas as condutas descritas nos incisos V, VI, VII e VIII do subitem 15.1, bem como nas alíneas II, III e IV, que justifiquem a imposição de penalidade mais grave.

15.3 A aplicação das sanções previstas neste Contrato não exclui, em hipótese alguma, a obrigação de reparação integral do dano causado ao Contratante (art. 156, §9º, da Lei nº 14.133, de 2021)

15.3.1 Todas as sanções previstas neste Contrato poderão ser aplicadas cumulativamente com a multa (art. 156, §7º, da Lei nº 14.133, de 2021).

15.3.2 Antes da aplicação da multa será facultada a defesa do interessado no prazo de 15 (quinze) dias úteis, contado da data de sua intimação (art. 157, da Lei nº 14.133, de 2021)

15.3.3 Se a multa aplicada e as indenizações cabíveis forem superiores ao valor do pagamento eventualmente devido pelo Contratante ao Contratado, além da perda desse valor, a diferença será descontada da garantia prestada ou será cobrada judicialmente (art. 156, §8º, da Lei nº 14.133, de 2021).

15.3.4 Previamente ao encaminhamento à cobrança judicial, a multa poderá ser recolhida administrativamente no prazo máximo de 10 (dez) dias, a contar da data do recebimento da comunicação enviada pela autoridade competente.



**PREFEITURA DA  
ESCADA**

O FUTURO É A NOSSA HISTÓRIA

15.4 A aplicação das sanções realizar-se-á em processo administrativo que assegure o contraditório e a ampla defesa ao Contratado, observando-se o procedimento previsto no caput e parágrafos do art. 158 da Lei nº 14.133, de 2021.

15.5 Na aplicação das sanções serão considerados:

- a) a natureza e a gravidade da infração cometida;
- b) as peculiaridades do caso concreto;
- c) as circunstâncias agravantes ou atenuantes;
- d) os danos que dela provierem para o Contratante;
- e) a implantação ou o aperfeiçoamento de programa de integridade, conforme normas e orientações dos órgãos de controle.

15.6 Os atos previstos como infrações administrativas na Lei nº 14.133, de 2021, ou em outras leis de licitações e contratos da Administração Pública que também sejam tipificados como atos lesivos na Lei nº 12.846, de 2013, serão apurados e julgados conjuntamente, nos mesmos autos, observados o rito procedimental e autoridade competente definidos na referida Lei.

15.7 A personalidade jurídica do Contratado poderá ser desconsiderada sempre que utilizada com abuso do direito para facilitar, encobrir ou dissimular a prática dos atos ilícitos previstos neste Contrato ou para provocar confusão patrimonial, e, nesse caso, todos os efeitos das sanções aplicadas à pessoa jurídica serão estendidos aos seus administradores e sócios com poderes de administração, à pessoa jurídica sucessora ou à empresa do mesmo ramo com relação de coligação ou controle, de fato ou de direito, com o Contratado, observados, em todos os casos, o contraditório, a ampla defesa e a obrigatoriedade de análise jurídica prévia (art. 160, da Lei nº 14.133, de 2021).

15.8 O Contratante deverá, no prazo máximo de 15 (quinze) dias úteis, contado da data de aplicação da sanção, informar e manter atualizados os dados relativos às sanções por ela aplicadas, para fins de publicidade no Cadastro Nacional de Empresas Inidôneas e Suspensas (Ceis) e no Cadastro Nacional de Empresas Punidas (Cnep), instituídos no âmbito do Poder Executivo Federal. (Art. 161, da Lei nº 14.133, de 2021).

15.9 As sanções de impedimento de licitar e contratar e declaração de inidoneidade para licitar ou contratar são passíveis de reabilitação na forma do art. 163 da Lei nº 14.133/21.

15.10 Os débitos do contratado para com a Administração contratante, resultantes de multa administrativa e/ou indenizações, não inscritos em dívida ativa, poderão ser compensados, total ou parcialmente, com os créditos devidos pelo referido órgão decorrentes deste mesmo contrato ou de outros contratos administrativos que o contratado possua com o mesmo órgão ora contratante.

#### **CLÁUSULA DÉCIMA SEXTA – DOS CASOS OMISSOS**

16.1 A execução deste contrato, bem assim os casos nele omissos, regulam-se pelas cláusulas contratuais e pelos preceitos de direito público, aplicando-se lhes, supletivamente, os princípios de teoria geral dos contratos e as disposições de direito privado, na forma do artigo 89 da Lei nº 14.133/21.

#### **CLÁUSULA DÉCIMA SÉTIMA – DA PUBLICAÇÃO**

17.1 A divulgação no Portal Nacional de Contratações Públicas (PNCP) é condição indispensável para a eficácia deste contrato e de seus aditamentos, e será providenciada pela contratante para ocorrer no prazo de 20 (vinte) dias úteis a contar da data de assinatura, nos termos do art. 94 da Lei nº 14.133/21.



**PREFEITURA DA  
ESCADA**

O FUTURO É A NOSSA HISTÓRIA

### CLÁUSULA DÉCIMA OITAVA – DO FORO E DISPOSIÇÕES FINAIS

18.1 O Foro para dirimir questões relativas à presente contratação será o da Comarca de Escada/PE, com prejuízo a qualquer outro, por mais privilegiado que seja.

18.2 E, para firmeza e como prova de assim haverem entre si, ajustado e contratado, assinam o presente instrumento contratual que será impresso em 02 (duas) vias, de igual teor e forma, para todos os fins previstos em direito.

18.3 A contratada poderá proceder à assinatura de forma eletrônica deste contrato. Portanto, por estarem em comum acordo, as partes não podem se opor, agora ou no futuro, à validade e legitimidade deste documento devido à sua execução eletrônica.

Escada/PE, ...de ..... de 2026.

**FUNDO MUNICIPAL DE EDUCAÇÃO**  
CNPJ Nº 26.896.517/0001-02  
**MARIA APARECIDA ALBUQUERQUE SANTOS**  
Secretária de Educação  
Ordenadora de Despesas  
**CONTRATANTE**

Representante legal  
**RAZÃO SOCIAL  
CONTRATADA**

#### TESTEMUNHAS:

1. \_\_\_\_\_

Nome:

CPF :

R.G. :

2. \_\_\_\_\_

Nome:

CPF :

R.G. :



PREFEITURA DA  
**ESCADA**  
O FUTURO É A NOSSA HISTÓRIA

## ANEXO 07

### MODELO DE ATESTADO DE VISTORIA

O(a) servidor(a) ....., da Prefeitura Municipal de Escada-PE, DECLARA que a Empresa \_\_\_\_\_, CNPJ \_\_\_\_\_ no ato representada por \_\_\_\_\_, CPF \_\_\_\_\_, na forma estabelecida na Concorrência n.º 007/2026 que tem por objeto: **CONTRATAÇÃO DE EMPRESA ESPECIALIZADA PARA REFORMA DAS ESCOLAS MUNICIPAIS PRESIDENTE TANCREDO NEVES, PROFESSORA MARIA JOSÉ LUCAS E SÃO SEVERINO DOS RAMOS, TODAS NA ZONA URBANA DO MUNICÍPIO DE ESCADA/PE**, conforme as especificações e quantitativos constantes nos Anexos deste Edital, como seu(ua) representante legal para os fins da presente declaração, compareci perante o representante do município de Escada/PE e vistoriei os locais onde serão executados os serviços objeto da licitação em apreço, tomando plena ciência das condições e peculiaridades existentes. Declaro ainda que tenho ciência da relação de serviços a executar, bem como de todas as implicações técnicas e financeiras da continuidade dos serviços.

\_\_\_\_\_, de \_\_\_\_\_ de 2026.

Servidor da Prefeitura

RG nº

CPF nº