

TABELA DE REVESTIMENTOS - SOLEIRA		DESCRIÇÃO	QTD.	
COD.	1	SOLEIRA EM GRANITO CINZA ANDORRINA POLIDO		
TABELA DE REVESTIMENTOS - PAREDE		DESCRIÇÃO	QTD.	
COD.	1	PINTURA LATEX ACRILICA NA COR CINZA - RSB 182 182 181		
COD.	2	PINTURA LATEX ACRILICA NA COR BRANCO - RSB 202 202 247		
COD.	3	CERAMICA 30X30 CM, COM DRENO PISO BRANCO COM ACABAMENTO SEMIPENIDO		
COD.	4	PINTURA ACRILICA COR AZUL MARINHO RSB 60 72 82		
TABELA DE REVESTIMENTOS - PISO		DESCRIÇÃO	QTD.	
COD.	1	PISO CERAMICO ESMALTADO, PEI 3, ACABAMENTO SEMIBLHO, DIM. 45X45CM		
COD.	2	PISO EM CONCRETO SEMIPENIDO		
TABELA DE REVESTIMENTOS - TETO		DESCRIÇÃO	QTD.	
COD.	1	PINTURA A BASE DE RESINA ACRILICA SOB LAJE NA COR BRANCO - RSB 292 249 247		
TABELA DE REVESTIMENTOS - RODAPÉ		DESCRIÇÃO	QTD.	
COD.	1	RODAPÉ EM PISO CERAMICO ESMALTADO, PEI 3, ACABAMENTO SEMIBLHO, DIM. 45X45CM, 1H 7 CM		
TABELA DE ESQUADRIAS - PORTAS				
COD.	LARGURA (mm)	ALTURA (mm)	DESCRIÇÃO	QTD.
P01	300	200	PORTÃO DE CORRER COM MOLDEIRA EM TUBO QUADRADO DE 60X60X4MM, COM PAINEL NYLOR FOR SOLDADO NA MOLDEIRA EM PAINEL, COM FECHADURA DE SEGURANÇA E DOBRADILHAS AJUSTÁVEIS, CILINDRO FECHO INTEGRADO NO PAINEL	1
P02	300	200	PORTÃO DE ABRIR COM MOLDEIRA EM TUBO QUADRADO DE 60X60X4MM, COM PAINEL NYLOR FOR SOLDADO NA MOLDEIRA EM PAINEL, COM FECHADURA DE SEGURANÇA E DOBRADILHAS AJUSTÁVEIS, CILINDRO FECHO INTEGRADO NO PAINEL	1
P03	300	200	PORTÃO DE CORRER COM MOLDEIRA EM TUBO QUADRADO DE 60X60X4MM, COM PAINEL NYLOR FOR SOLDADO NA MOLDEIRA EM PAINEL, COM FECHADURA DE SEGURANÇA E DOBRADILHAS AJUSTÁVEIS, CILINDRO FECHO INTEGRADO NO PAINEL	3
P04	500	280	PORTÃO DE CORRER COM MOLDEIRA EM TUBO QUADRADO DE 60X60X4MM, COM BARRA CHATA BARRAS ESPACIADAS A CADA 5 CM, INCLUSIVE DOBRADILHAS E TRANÇAS FERROUSAS, COM PINTURA EM TINTA ESMALTE SINTÉTICO, COR CINZA	1
P05	120	200	PORTÃO DE ABRIR COM MOLDEIRA EM TUBO QUADRADO DE 60X60X4MM, COM PAINEL NYLOR FOR SOLDADO NA MOLDEIRA EM PAINEL, COM FECHADURA DE SEGURANÇA E DOBRADILHAS AJUSTÁVEIS, CILINDRO FECHO INTEGRADO NO PAINEL	2
P06	80	210	PORTA DE GIRO, UMA FOLHA, EM MADEIRA MACIÇA COM PINTURA EM VERMELHO INCOLOR, KIT FECHADURA COM MANEIRA TIPO ALAVANCA CONFECCIONADA EM AÇO INOX	1
P07	70	210	PORTA DE GIRO, UMA FOLHA, EM MADEIRA MACIÇA COM PINTURA EM VERMELHO INCOLOR, KIT FECHADURA COM MANEIRA TIPO ALAVANCA CONFECCIONADA EM AÇO INOX	1
P08	180	170	PORTA DE CORRER, DUAS FOLHAS, EM ALUMÍNIO ANODIZADO COM VENEZIANA COR NATURAL, COM PINTURA INCLUSIVE GALVANIZADO, DOBRADILHAS FERROUSAS E FECHADURA, COM PINTURA EM TINTA ESMALTE SINTÉTICO, COR CINZA	2
P09	103	160	PORTA DE ABRIR, EM CHAPA DE AÇO GALVANIZADO - PINTURA DE FERRO GALVIT - PINTURA ESMALTE SINTÉTICO COR VERMELHO IRLANDIENSE, COM TELA QUEBRA CHUVA NAUM KOSIM, INCLUSIVE DOBRADILHAS E TRANÇAS FERROUSAS	2
P10	60	65	PORTÃO EM PERIF. DE FERRO GALVANIZADO, DE GIRO, 1 FOLHA COM TELA EM MALHA DE 2 X 2 CM REVESTIDA, INCLUSIVE DOBRADILHAS E TRANÇAS FERROUSAS, COM PINTURA EM TINTA ESMALTE SINTÉTICO, COR CINZA	1
P11	300	200	PORTÃO DE CORRER COM MOLDEIRA EM TUBO QUADRADO DE 60X60X4MM, COM PAINEL NYLOR FOR SOLDADO NA MOLDEIRA EM PAINEL, COM FECHADURA DE SEGURANÇA E DOBRADILHAS AJUSTÁVEIS, CILINDRO FECHO INTEGRADO NO PAINEL	1
P12	120	165	PORTÃO DE ABRIR COM MOLDEIRA EM TUBO DE FERRO, E TELA DE ARAME GALVANIZADO E PINTADO COM TINTA CADEADO	2
TABELA DE ESQUADRIAS - JANELAS METÁLICAS				
COD.	LARGURA (mm)	ALTURA (mm)	DESCRIÇÃO	QTD.
J01	245	100	VERGUEIRO EM ALUMÍNIO ANODIZADO COR NATURAL, 1 FOLHA, COM VIDRO LAMINADO INCOLOR 6MM COM RESPECTIVOS CAVALINHOS E ACESSÓRIOS	1
J02	155	100	JANELA DE CORRER EM ALUMÍNIO ANODIZADO COR NATURAL, 3 FOLHAS, COM VIDRO LAMINADO INCOLOR 6MM, COM RESPECTIVOS CAVALINHOS	1
J03	80	100	JANELA DE CORRER EM ALUMÍNIO ANODIZADO COR NATURAL, 2 FOLHAS, COM VIDRO LAMINADO INCOLOR 6MM, COM RESPECTIVOS CAVALINHOS	1
J04	60	40	JANELA EM KIT DE ALUMÍNIO ANODIZADO COR NATURAL, 1 FOLHA, COM VIDRO LAMINADO INCOLOR 6MM, COM RESPECTIVOS CAVALINHOS E ACESSÓRIOS	1

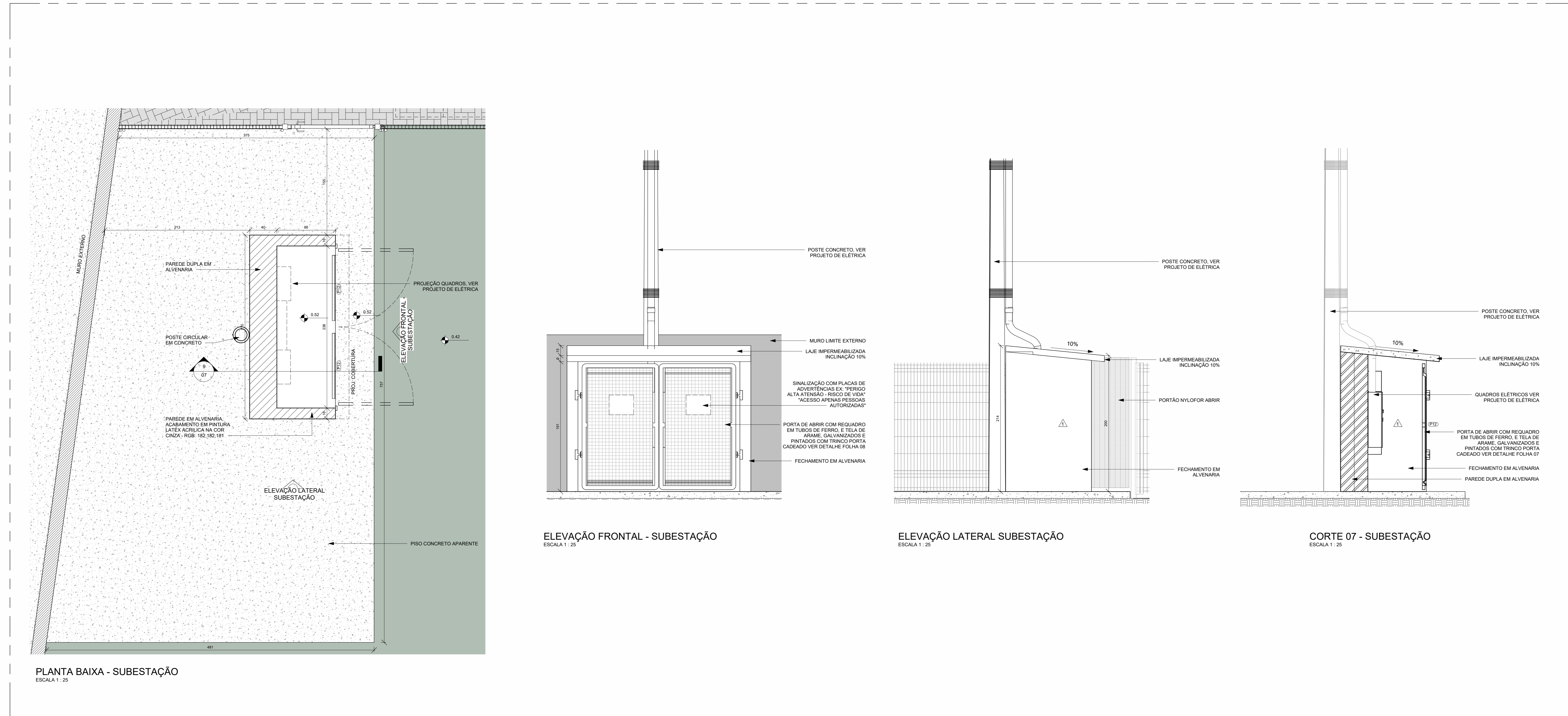
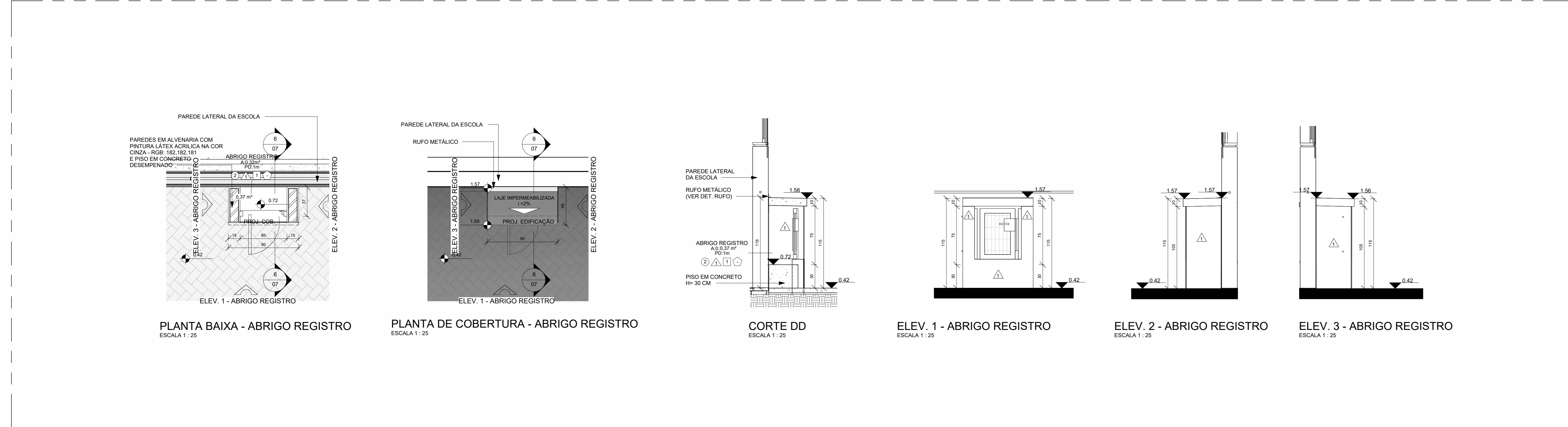

IMPORTANTE:
 - O ABRIGO DE MEDIÇÃO SERÁ CONSTRUÍDO EM ALVENARIA, COBERTO COM LAJE DE CONCRETO, PROTEÇÃO DE ACESSO AOS EQUIPAMENTOS ATRAVÉS DE PORTA COM REQUADRO EM TUBOS DE FERRO, E TELA DE ARAME GALVANIZADO E PINTADO E TRINCO PORTA CADEADO.
 - O ABRIGO DE MEDIÇÃO DE VERMELHO CONTER PLACA DE ADVERTÊNCIA COM AMARELA COM AS SEGUINTES INSCRIÇÕES NA COR PRETA:
"PERIGO DE VIDA - ACESSO SOB AUTORIZAÇÃO"
 - O FUNDO DAS CAIXAS DE PASSAGEM DE ATERRAMENTO DEVERÁ POSSUIR MATERIAL QUE PERMITA BOM DRENAGEM
 - A CAIXA DE PASSAGEM, NO PISO, SAÍDA DOS ALIMENTADORES SERÁ EM ALVENARIA DE BLOCOS DE CONCRETO, DIMENSÃO 80X80X80 CM, COM TAMPA DE CONCRETO ARMADO COM ESPESURA MÍNIMA DE 5 CM E DISPOSITIVO PARA AUXILIAR SUA REMOÇÃO.

NOTAS:

- COTA DE NÍVEL DA RUA CONSIDERADA +0,00 M, EQUIVALENTE A COTA +1,50 M DO LEVANTAMENTO TOPOGRÁFICO
- COTAS DO PROJETO EM CENTÍMETROS, A NÃO SER QUE SEJA ESPECIFICADA UNIDADE DIFERENTE

REVISÃO	DATA	DESCRIÇÃO	DESENHADO	VERIFICADO
01	11/08/2025	REVISOÃO 01	CA	JK
02	20/08/2025	REVISOÃO 02	CA	JK
03	11/08/2025	REVISOÃO 03	CA	JK

ESTE DESENHO NÃO PODE SER REPRODUZIDO OU COPIADO SEM O CONSENTIMENTO DO AUTOR DO PROJETO

REVISÃO

GOVERNO DO ESTADO DO ESPÍRITO SANTO

GOVERNO DO ESTADO DO ESPÍRITO SANTO

GERÊNCIA DE REDE FÍSICA ESCOLAR

SEDU

CONSULTORIA EM ENGENHARIA E GERENCIAMENTO

STCP

TÍTULO: RECONSTRUÇÃO DA EEFEM DESEMBARGADOR CARLOS XAVIER PAES BARRETO

ENDEREÇO: AVENIDA LEITÃO DA SILVA, nº 500 - SANTA LÚCIA - VITÓRIA - ES

ETAPA: PROJETO EXECUTIVO

PROJETO: PROJETO DE ARQUITETURA

SUBSECRETARIO ESTADUAL: Wilson José Simões

GERENTE DA DERFE: Marcelo Anson Gonçalves

COORDENADOR GERAL: Engenheira Civil Juliana C. Knebel - CREA-PE - 548020

AUTOR DO PROJETO: Arquiteta e Urbanista Georgette Cavalcanti - CAU/PE - A193295-3

CO-AUTOR DO PROJETO: CAU

RESPONSÁVEL TÉCNICO: CAU

PROJETO: DESBENHO: COMBATAZONCHAVI

REFERÊNCIA: DETALHES - EDIFICAÇÕES DE APOIO

FOLHA: 07

08

REVISÃO: 02

DATA: AGOSTO / 2025

REVISÃO: R02

Documento original assinado eletronicamente, conforme MP 2200-2/2001, art. 10, § 2º, por:

MARCELO AMORIM GONCALVES

GERENTE QCE-03
GERFE - SEDU - GOVES
assinado em 11/11/2025 16:14:16 -03:00

VINICIUS JOSE SIMOES

SUBSECRETARIO ESTADO
SESE - SEDU - GOVES
assinado em 11/11/2025 16:28:52 -03:00

JULIANA CRISTINA KREISCHE

CIDADÃO
assinado em 18/11/2025 10:28:55 -03:00

GEORGIA GAIOVICZ AMARANTE

CIDADÃO
assinado em 18/11/2025 14:38:43 -03:00



INFORMAÇÕES DO DOCUMENTO

Documento capturado em 18/11/2025 14:41:08 (HORÁRIO DE BRASÍLIA - UTC-3)
por HENRIQUE THOMAZ GONÇALVES (TÉCNICO AUXILIAR - CONSÓRCIO AVANÇA EDUCAÇÃO - GERFE - GERFE - SEDU - GOVES)
Valor Legal: ORIGINAL | Natureza: DOCUMENTO NATO-DIGITAL

A disponibilidade do documento pode ser conferida pelo link: <https://e-docs.es.gov.br/d/2025-JBG02K>

HASH: 914f60e7ddc0e157030a3d52185e3afd7dc7028e2b99c820254JBG02K74EBD0G6S-EDOCUMENITEO ORIGINAL.es.gov.br/18/11/2025,14:41:08 ORIGINAL-ZEFF7.

