

PLANTA BAIXA  
ESC.:1/50

VISTA 1

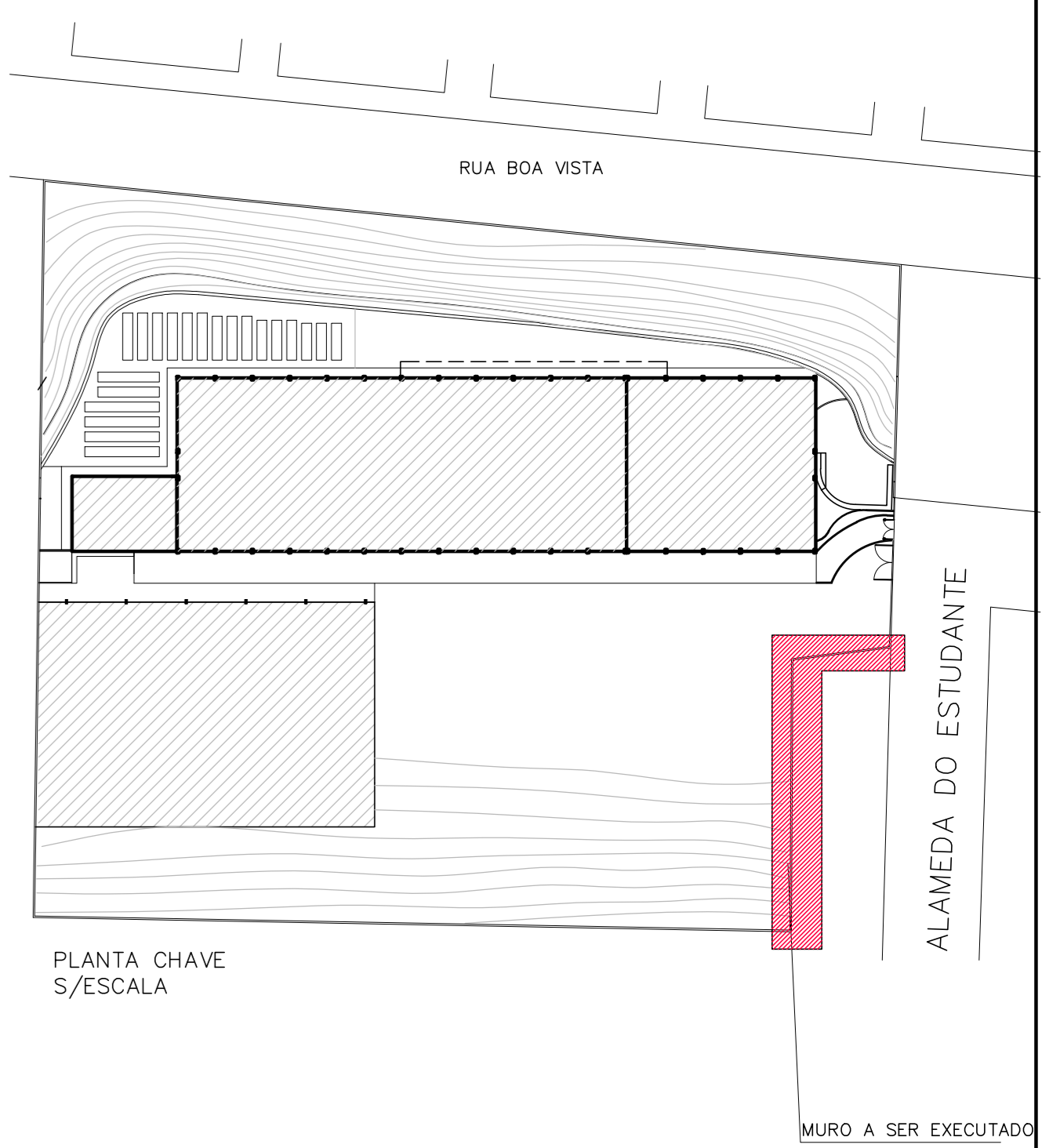

PLANTA CHAVE  
S/ESCALA

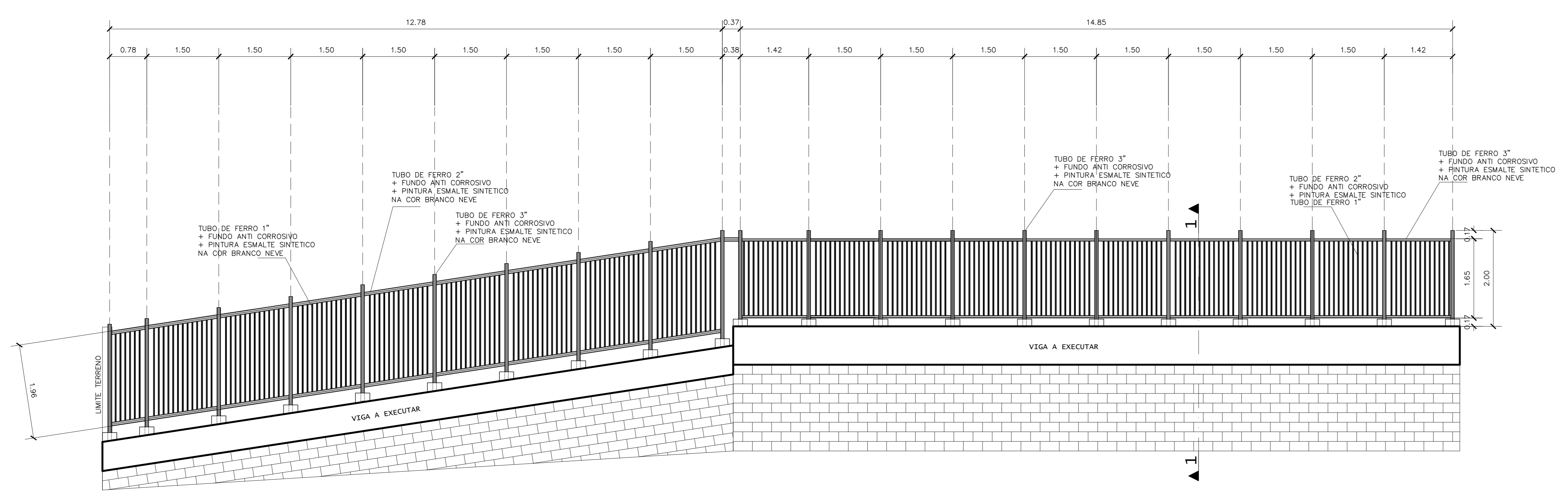

VISTA 1  
ESC.:1/50

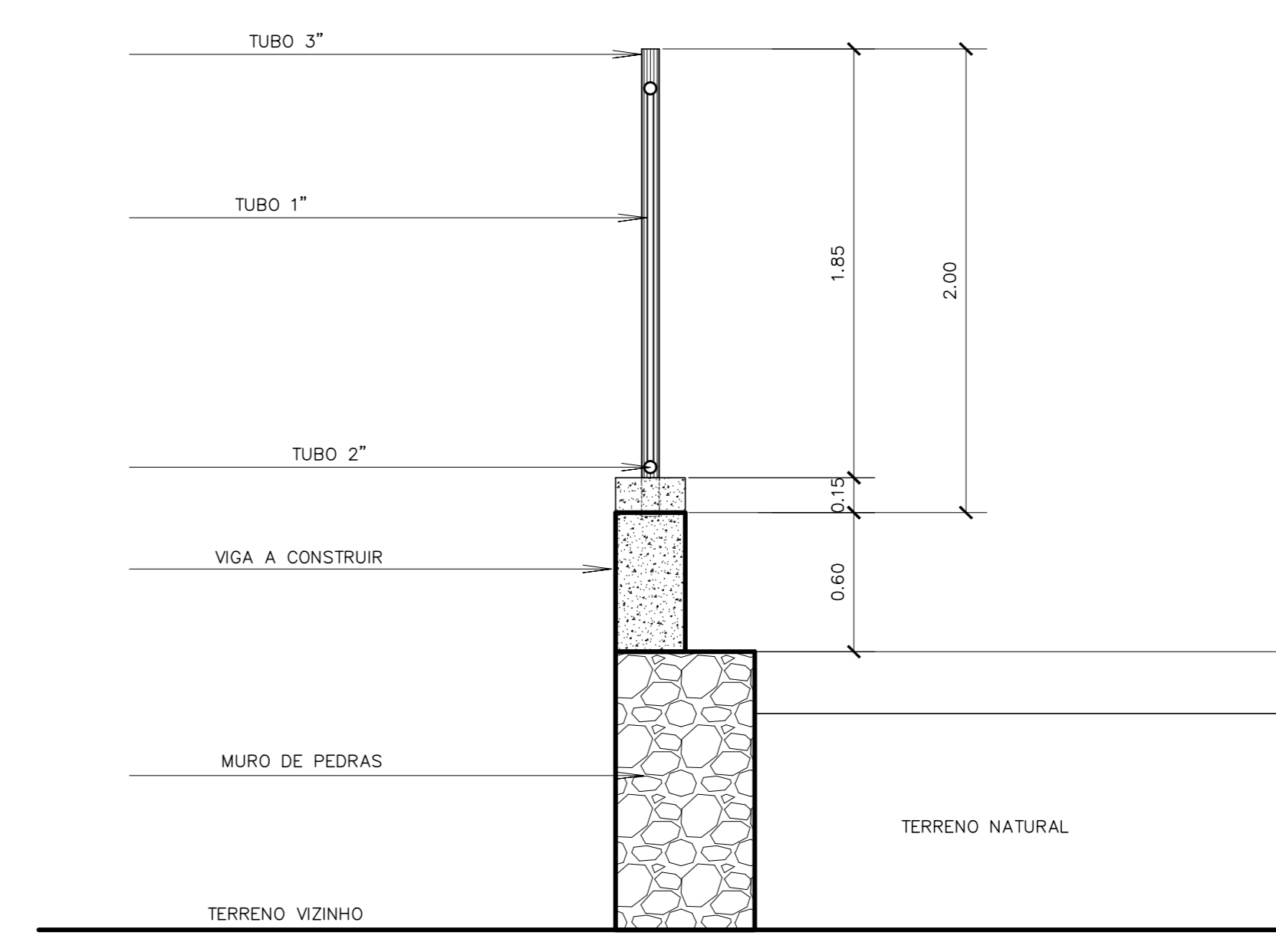

CORTE 1-1  
ESC.:1/50

Nº	DESCRIÇÃO	RESP.	DATA
05			
04			
03			
02			
01			

REVISÃO			
GOVERNO DO ESTADO DO ESPÍRITO SANTO		SECRETARIA DE ESTADO DA EDUCAÇÃO - SEDU	
SEDU		GERÊNCIA DE REDE FÍSICA ESCOLAR	
TÍTULO: RECONSTRUÇÃO DE MURO EEFEM PROF. JOÃO ANTUNES DAS DORES			
ALAMEDA DOS ESTUDANTES, S/N, PLANALTO SERRANO - SERRA-ES			
PROJETO: EXECUTIVO - MURO/GRADIL DE DIVISA		ARQUITETÔNICO	
SUBSECRETÁRIO ESTADUAL: VINÍCIUS JOSÉ SIMÕES		FISCAL: INDICADA	
GERENTE DA GERÊNCIA: MARCELO AMORIM GONÇALVES		UNIDADE: METRO	
COORDENADOR GERAL: AROVALDO LUSTOSA RORIZ JUNIOR		DESCRIÇÃO: 020310/D	
AUTOR PROJETO: WILSON RODRIGUES GONÇALVES		CAU-ES: AZ471-9	
CO-AUTOR PROJETO:		CAU-ES:	
RESPONSÁVEL TÉCNICO:		DESA:	
ARQUIVO: SER35-P05-AQ-E-RO-01.dwg		DESENHO: WILSON	
REFERÊNCIA: MURO DE DIVISA CONTENSÃO		FOLHA: 01	
ORÇAMENTO: AD		DATA: AGO/2025	
OBSERVAÇÕES:		VISTO:	
		REVISÃO: 03	

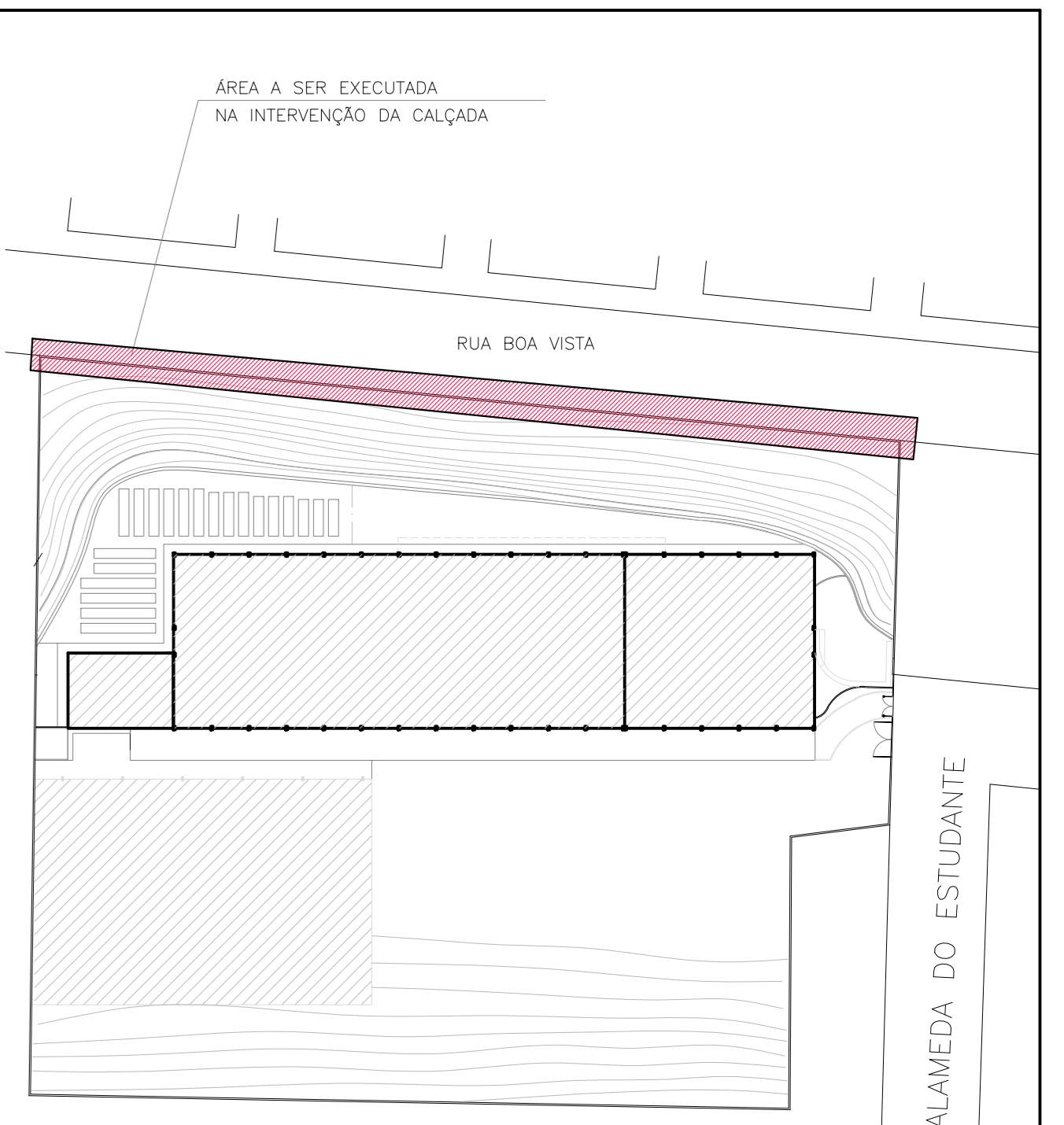
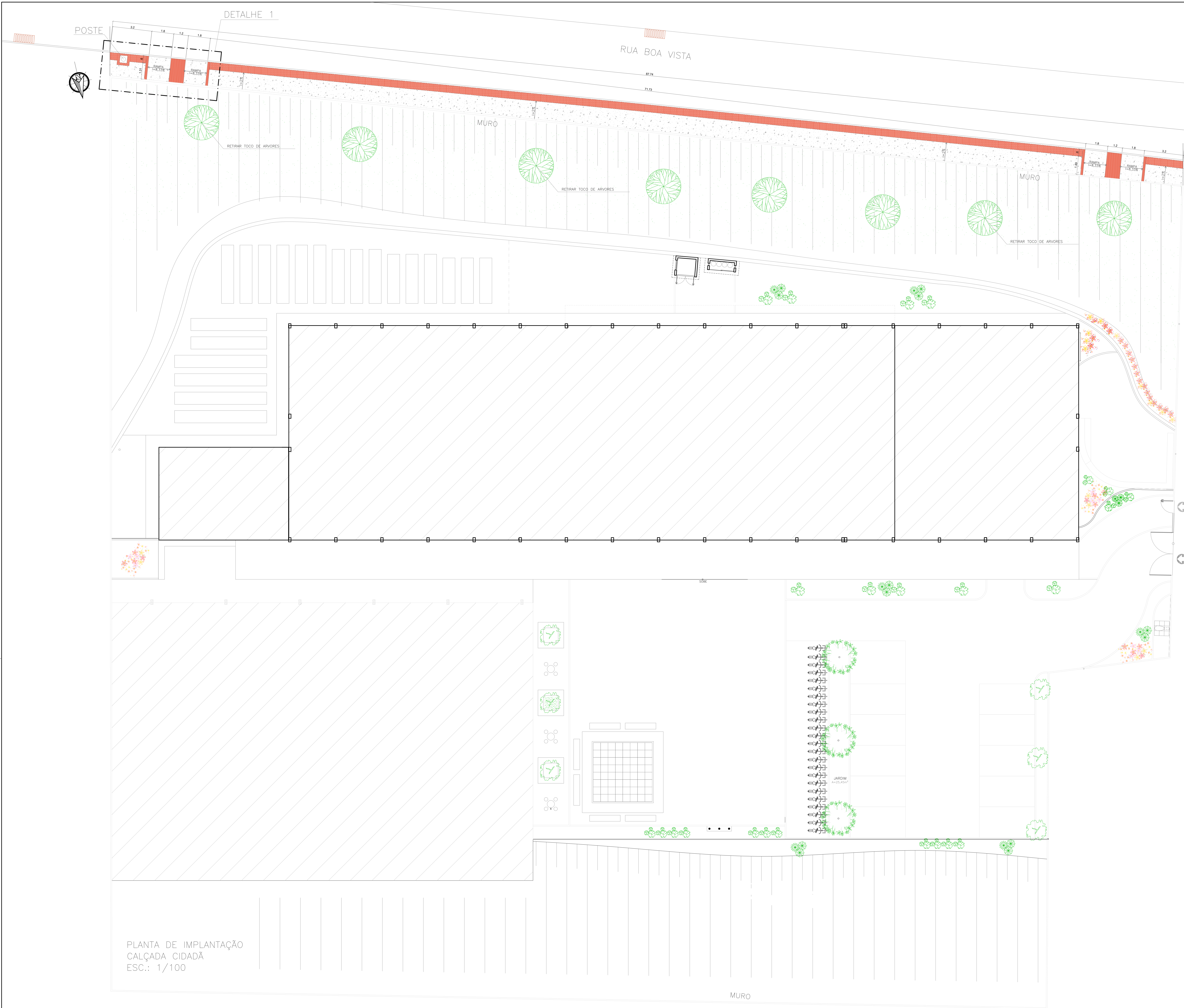

PLANTA CHAVE S/ESCALA

05			
04			
03			
02			
01			
Nº	DESCRIÇÃO	RESP.	DATA

REVISÃO

	<b>GOVERNO DO ESTADO DO ESPÍRITO SANTO</b> SECRETARIA DE ESTADO DA EDUCAÇÃO - SEDU	
	<b>GERÊNCIA DE REDE FÍSICA ESCOLAR</b>	

RECONSTRUÇÃO DE MURO EEEFM PROFº JOÃO ANTUNES DAS DORES

ALAMEDA DOS ESTUDANTES, S/N, PLANALTO SERRANO - SERRA-ES

FRANCA: EXECUTIVO - CALÇADA LEGAL	PROJETO: ARQUITETÔNICO
SUBSECRETÁRIO ESTADUAL: VINÍCIUS JOSÉ SIMÕES	ESCALA: INDICADA
GERENTE DA GERÊNCIA: MARCELO AMORIM GONÇALVES	UNIDADE: METRO
COORDENADOR TÉCNICO: AROVALDO LUSTOSA RIBEIRO JÚNIOR	ORÇAMENTO: 020310/D
AUTOR PROJETO: WILSON RODRIGUES GONÇALVES	CAH-ES: AZ471-9
RESPONSÁVEL TÉCNICO:	CAH-ES:
ARQUIVO: SER35-P05-AQ-E-R0-01.dwg	DESENHO: FERNANDA

PLANTA DE IMPLANTAÇÃO - CALÇADA LEGAL

02

03

OPERAÇÕES:	DATA:	REVISÃO:
AQ	SETEMBRO/2025	

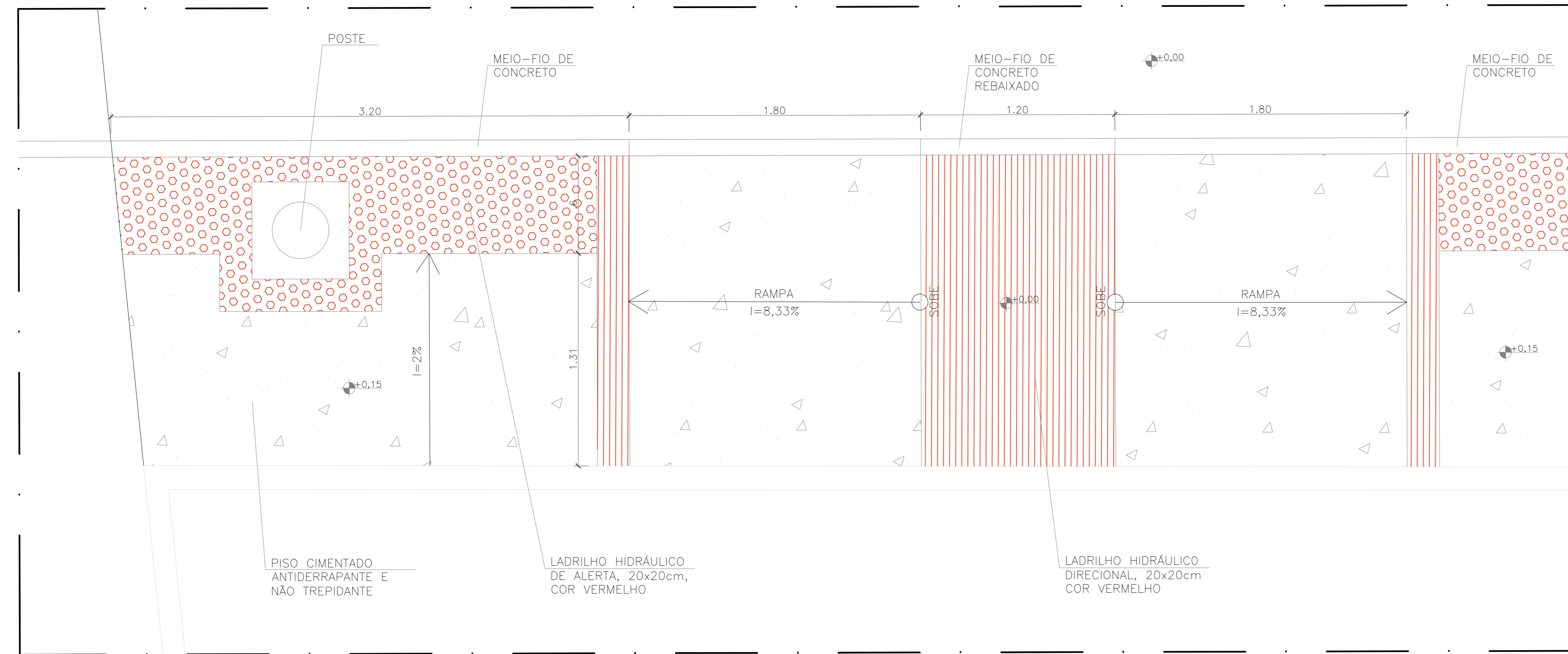

LEGENDA - ÁREA DE INTERVENÇÃO A SER EXECUTADA

- PISO CIMENTADO ANTIDERRAPANTE E NÃO TREPIDANTE
- LADRILHO HIDRÁULICO DE ALERTA, 20X20CM, COR VERMELHO
- LADRILHO HIDRÁULICO DIRECIONAL, 20X20CM, COR VERMELHO
- MEIO-FIO DE CONCRETO

NOTA:  
-CONFERIR MEDIDAS NO LOCAL

DETALHE 1  
ESC 1/25

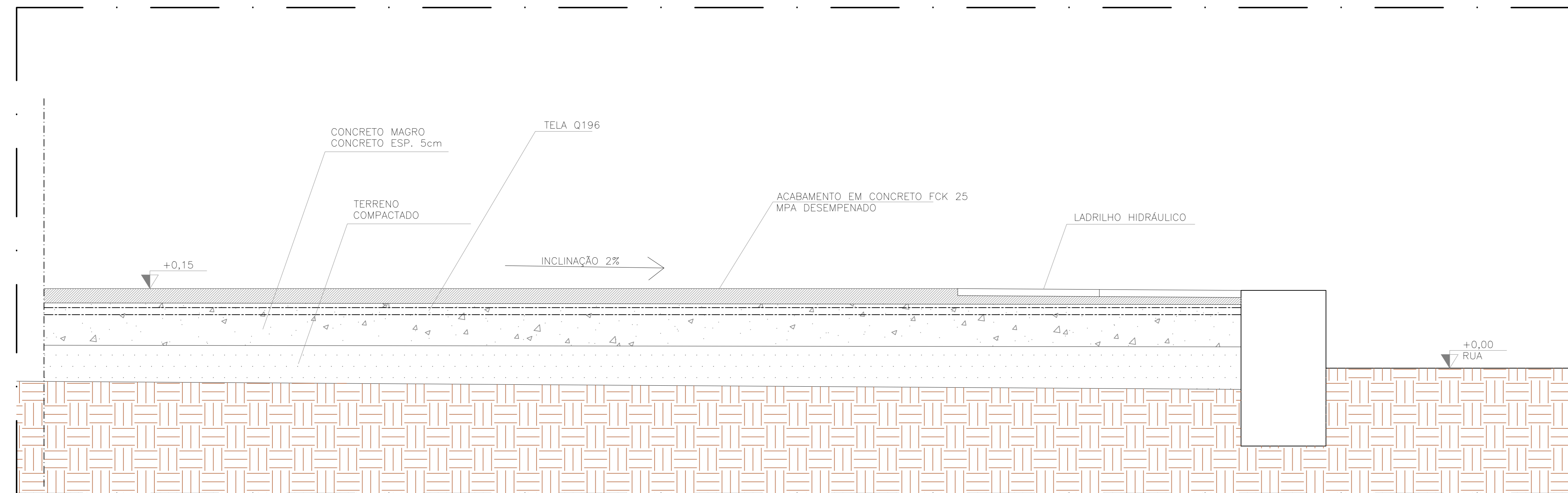

CORTE TÍPICO  
ESC 1/25

N.º	DESCRIÇÃO	RESP.	DATA
05			
04			
03			
02			
01			

**REVISÃO**

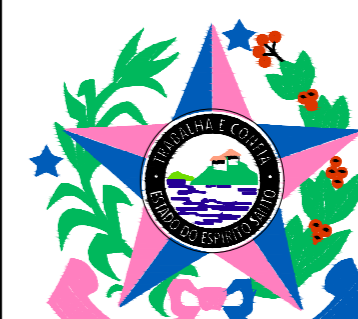

**GOVERNO DO ESTADO DO ESPÍRITO SANTO**

SECRETARIA DE ESTADO DA EDUCAÇÃO - SEDU

**SEDU**

GERÊNCIA DE REDE FÍSICA ESCOLAR



**TÍTULO: RECONSTRUÇÃO DE MURO EEEFM PROFº JOÃO ANTUNES DAS DORES**

ENDEREÇO: ALAMEDA DOS ESTUDANTES, S/N, PLANALTO SERRANO - SERRA-ES

PRANCHA: EXECUTIVO - CALÇADA LEGAL PROJETO: ARQUITETÔNICO

SUBSECRETÁRIO ESTADUAL: VINÍCIUS JOSÉ SIMÕES

GERENTE DA GERFE: MARCELO AMORIM GONÇALVES ESCALA: INDICADA UNIDADE: METRO

COORDENADOR GERAL: ARIIVALDO LUSTOSA RORIZ JÚNIOR CREA-PE: 020310/D VISTO:

AUTOR PROJETO: WILSON RODRIGUES GONÇALVES CAU-ES: A2471-9 VISTO:

CO-AUTOR PROJETO: VISTO:

RESPONSÁVEL TÉCNICO: CREA: VISTO:

ARQUIVO: SER35-P05-AQ-E-R0-01.dwg DESENHO: FERNANDA VISTO:

REFERÊNCIA: DETALHES - CALÇADA LEGAL FOLHA: **03**

FORMATO: AO OBSERVAÇÕES: DATA: SETEMBRO/2025 VISTO: REVISÃO: **03**

Documento original assinado eletronicamente, conforme MP 2200-2/2001, art. 10, § 2º, por:

**ARIOVALDO LUSTOSA RORIZ JÚNIOR**  
ENGENHEIRO COORDENADOR GERAL - MAIA MELO ENGENHARIA  
LTDA  
GERFE - SEDU - GOVES  
assinado em 02/10/2025 14:03:20 -03:00

**WILSON RODRIGUES GONÇALVES**  
COORDENADOR SETORIAL DE DIAGNÓSTICO - MAIA MELO  
ENGENHARIA  
GERFE - SEDU - GOVES  
assinado em 02/10/2025 14:21:45 -03:00

**MARCELO AMORIM GONCALVES**  
GERENTE QCE-03  
GERFE - SEDU - GOVES  
assinado em 02/10/2025 14:18:02 -03:00

**VINICIUS JOSE SIMOES**  
SUBSECRETARIO ESTADO  
SESE - SEDU - GOVES  
assinado em 02/10/2025 13:52:17 -03:00



**INFORMAÇÕES DO DOCUMENTO**

Documento capturado em 02/10/2025 14:21:45 (HORÁRIO DE BRASÍLIA - UTC-3)  
por FERNANDA SHAILA LOSS BRANDÃO (TÉCNICO EDIFICAÇÕES JR - MAIA MELO ENGENHARIA - GERFE - SEDU - GOVES)  
Valor Legal: ORIGINAL | Natureza: DOCUMENTO NATO-DIGITAL

A disponibilidade do documento pode ser conferida pelo link: <https://e-docs.es.gov.br/d/2025-879ZZD>

