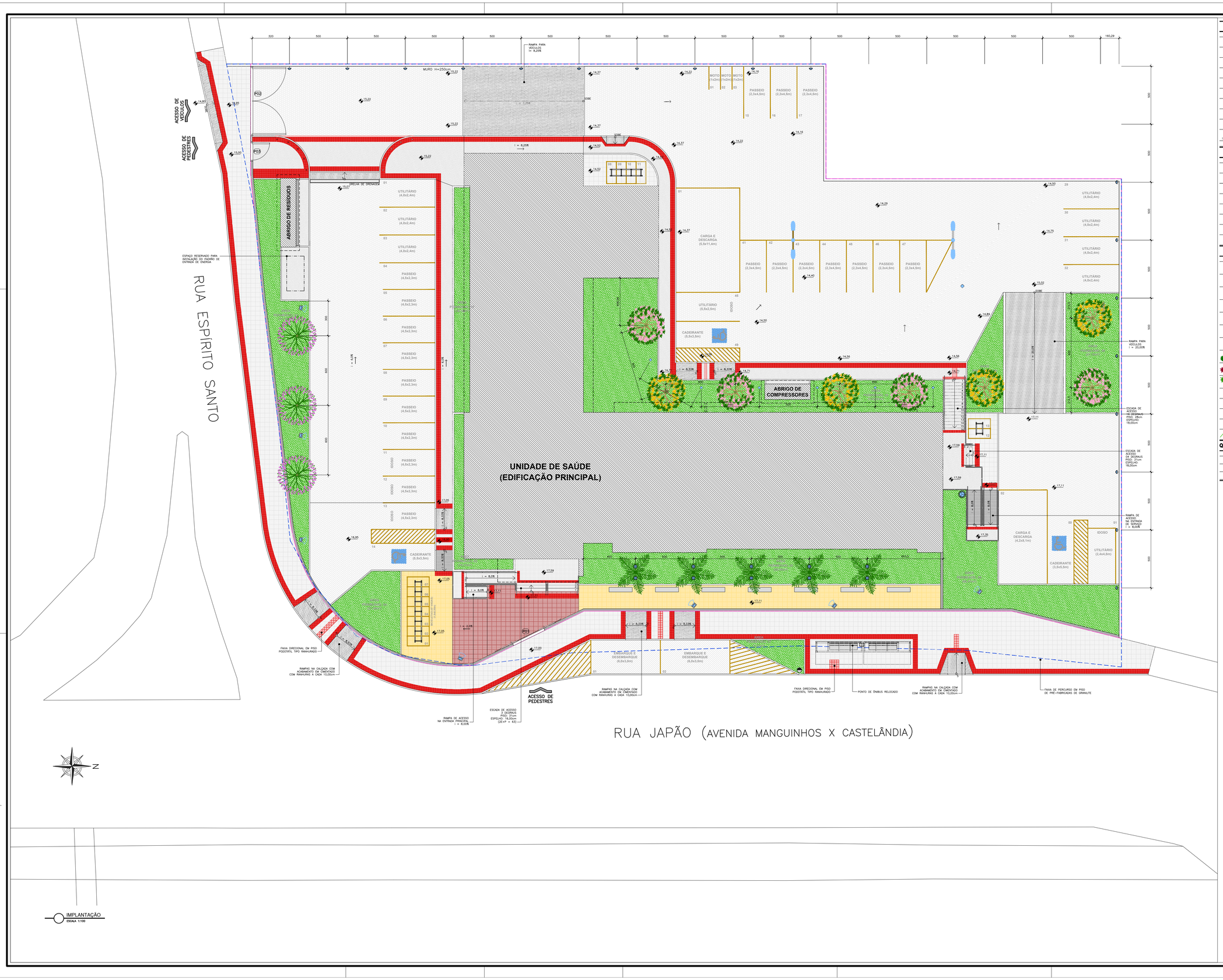

IMPLANTAÇÃO
ESCALA 1/100

REVESTIMENTOS EXTERNOS

SIMBOLO	QUANT.	DESCRIÇÃO
	374,56m²	PISO CIMENTADO COM ACABAMENTO CAMURÇADO E JUNTAS DE DILATAÇÃO A CADA 150cm
	3,84m²	PISO PODOTÁTIL PASTILHADO EM PLACAS DE 20x20cm NA COR VERMELHA
	290,45m²	PISO EM PLACAS PRÉ-FABRICADAS DE GRANULITE 40x40cm NA COR NATURAL (CINZA)
	43,28m²	PISO EM PLACAS PRÉ-FABRICADAS DE GRANULITE 40x40cm NA COR VERMELHA
	97,39m²	PISO EM PLACAS PRÉ-FABRICADAS DE GRANULITE 40x40cm NA COR AMARELA
	112,32m²	PISO EM PLACAS PRÉ-FABRICADAS DE GRANULITE 20x20cm NA COR VERMELHA
	72,33m²	PISO EM CIMENTADO, ACABAMENTO CAMURÇADO COM RANHURAS A CADA 10cm (RAMPAS)
	22,40m²	PISO EM PLACAS DE BIQUÃO DE GRANITO CINZA, FLAMEADO (DEGRAUS E RAMPAS DO ACESSO PRINCIPAL DE PEDESTRES)
	1359,62m²	CALÇAMENTO EM PISO INTERTRAVADO DE CONCRETO NAS DIMENSÕES 20x10cm
	115,75ml	MEIO-FIO EXISTENTE A REMOVER/SUBSTITUIR
	115,46ml	MEIO-FIO A SER IMPLANTADO

EQUIPAMENTOS E ILUMINAÇÃO

SIMBOLO	QUANT.	DESCRIÇÃO
	03	MÓDULO DE BICICLETÁRIO (VER DETALHE 06)
	07	BANCO EM CONCRETO PRÉ-MOLDADO E ESTRUTURA METÁLICA (VER DETALHE 05)
	02	POSTE METÁLICO H=4m 2 PÉTALAS COM LUMINÁRIAS x3F=250S DA ILUMATIC OU SIMILAR, LÂMPADA VMT 400W, GRAU DE PROTEÇÃO IP-66
	01	POSTE RETO COM CONTRALUZ METÁLICO H=5,00m COM LUMINÁRIA DECORATIVA ESEU DA ILUMATIC OU SIMILAR, LÂMPADA VMT 150W.
	07	PROJETOR HERMÉTICO SLR-401S DA ILUMATIC OU SIMILAR, LÂMPADA VMT 400W, GRAU DE PROTEÇÃO IP-66
	10	LUMINÁRIA PARA PISO E DE EMBUTIR NO SOLO, REF. SCHREDER TERRA MIDI, REFLETOR 1BT2, LÂMPADA SODIO ALTA PRESSÃO 70W
	24	ARANDELA EM POLICARBONATO MULTIFUNCIONAL DE SOBREPOR
	06	LUMINÁRIA TIPO BALIZADOR TAMANHO MEDIO

PAISAGISMO

SIMBOLO	QUANT.	DESCRIÇÃO	PORTE
	03	FLAMBOYANT–MIRIM (VERMELHO) *Caesalpinia pulcherrima*	2,00m
	03	FLAMBOYANT–MIRIM (AMARELO) *Caesalpinia pulcherrima*	2,00m
	06	SIBIPIRUNA *Caesalpinia peltophoroides*	3,00m
	04	IPÊ AMARELO *Tabebuia roseoalba flame*	3,00m
	03	IPÊ ROSA *Tabebuia roseoalba flame*	3,00m
	04	QUARESMEIRA–ROSA *Tibouchina granulosa*	3,00m
	05	PALMEIRA JERIVÁ *Syagrus romanzoffiana*	8,00m
	18	AGAVE–DRACÃO *Agave attenuata*	0,30m
	33	DRACENA–VERMELHA *Cordyline terminalis*	1,20m
	08	DRACENA–DE–MADAGASTAR *Dracaena reinckiana*	1,20m
	863,95m²	GRAMA ESMERALDA *Zoysia japonica*	–
	ESP.G.SUL.Ad. A: 21,87m² 150 MUDAS	HELICÔNIA–PAPAGAIO *Heliconia psittacorum*	0,50m
	ESP.G.Sul.Sa. A: 37,26m² 220 MUDAS	IXORA–COMPACTA *Ixora coccinea*	0,25m
	ESP.G.Sul.Ad. A: 34,56m² 580 MUDAS	VEDÉLIA *Sphagneticola trilobata*	0,20m
	84,33m	SEPARADOR DE CANTEIROS VERDE COM MINI-BORDA 8x+12cm	–

QUADRO DE ESQUADRIAS (PORTÕES EXTERNOS)

PORTÕES	DIMENSÕES.	DESCRIÇÃO	QUANTITATIVO
PO1	300x250cm	PORTÃO TIPO NYLOFOR, DE CORRER	01
PO2	580x250cm	PORTÃO TIPO NYLOFOR, DE ABRIR	01
PO3	150x250cm	PORTÃO TIPO NYLOFOR, DE ABRIR	01

LEGENDA DE ALVENARIAS

ELEMENTOS EXISTENTES A SEREM DEMOLIDOS

MURETA E GRADIL JUNTO AO LIMITE DO TERRENO

MURO A SER CONSTRUÍDO

QUADRO DE ÁREAS

ÁREA TOTAL DO TERRENO	3.505,17m²
ÁREA PERMEÁVEL	526,67m²
TAXA DE PERMEABILIDADE	15,02%
ÁREA DE PROJEÇÃO DAS EDIFICAÇÕES:	
ABRIGO DE RESÍDUOS	8,03m²
ABRIGO DE COMPRESSORES	5,33m²
EDIFICAÇÃO PRINCIPAL	785,53m²
ÁREA TOTAL DE PROJEÇÃO DAS EDIFICAÇÕES:	798,89m²
TAXA DE OCUPAÇÃO	24,11%
ÁREAS CONSTRUÍDAS:	
ABRIGO DE RESÍDUOS	8,03m²
ABRIGO DE COMPRESSORES	5,33m²
EDIFICAÇÃO PRINCIPAL (TÉRREO)	733,86m²
EDIFICAÇÃO PRINCIPAL (PAV. INFERIOR)	270,04m²
EDIFICAÇÃO PRINCIPAL (CASA DE BOMBAS NA COBERTURA)	8,06m²
ÁREA TOTAL CONSTRUÍDA:	1.025,34m²
COEFICIENTE DE APROVEITAMENTO	0,30
Nº DE VAGAS DE ESTACIONAMENTO	
AUTOMÓVEIS	51
MOTOCICLETAS	3
CARGA E DESCARGA	2
BICICLETA	11

OBSERVAÇÕES

– AS COTAS ESTÃO EXPRESSAS EM CENTÍMETROS.
– AS COTAS DE NÍVEL ESTÃO EXPRESSAS EM METROS E SÃO BASEADAS NOS NÍVEIS ALTIMÉTRICOS FORNECIDOS PELO LEVANTAMENTO TOPOGRÁFICO.
– AS ÁREAS ESTÃO EXPRESSAS EM METROS.
– O PISO TÁTIL EXISTENTE DEVERÁ SER TOOR SUBSTITUÍDO, CONFORME QUANTITATIVO EM PROJETO.
– AS VEGETAÇÕES NÃO COTADAS/LOCADAS DEVERÃO SER PLANTADAS CONFORME CONTORNOS ESTABELECIDOS EM PROJETO, DE MANEIRA APROXIMADA.
– TODAS AS ESCADAS E RAMPAS PARA PEDESTRES (COM EXCEÇÃO DA DE ACESSO NA ENTRADA PRINCIPAL) DEVERÃO CUMPRIR CORPO COM b=100cm E CORRIMÃO COM h=92cm, CONFORME DETALHES.
– DETALHES GERAIS VER CADERNO DE DETALHES

PREFEITURA MUNICIPAL DA
SERRA

SEOB - SECRETARIA DE OBRAS
DPO - DEPARTAMENTO DE PROJETOS DE OBRAS PÚBLICAS

UNIDADE DE ATENÇÃO PRIMÁRIA À SAÚDE (UAPS) - FEU ROSA
RUA JAPÃO, ESQUINA COM RUA ESPÍRITO SANTO, S/N, – FINAL DA BALZA – SERRA – ES

PROJETO ARQUITETÔNICO

AUTORIA DO PROJETO:

ARQ. LEANDRO RIBEIRO ALMEIDA
CAU: A574141-3

DATA:	ESCALA:	EDITORAÇÃO GRÁFICA:
fev-25	1/100	LEANDRO / ANA PAULA

TÍTULO:
IMPLANTAÇÃO

PRANCHA: 03/10

USO DO ARQ.SS AMP.RUA JEQUIÁ NOR