

FACHADA - RUA VEREADOR CELSO MOREIRA
Escala 1:75

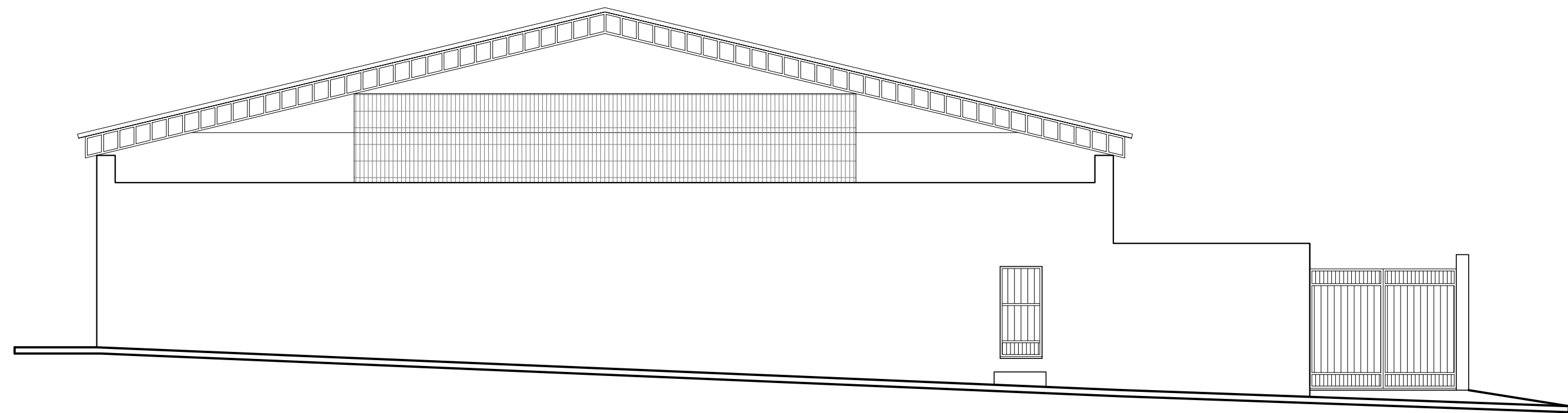

FACHADA - RUA VASCO TEIXEIRA
Escala 1:75

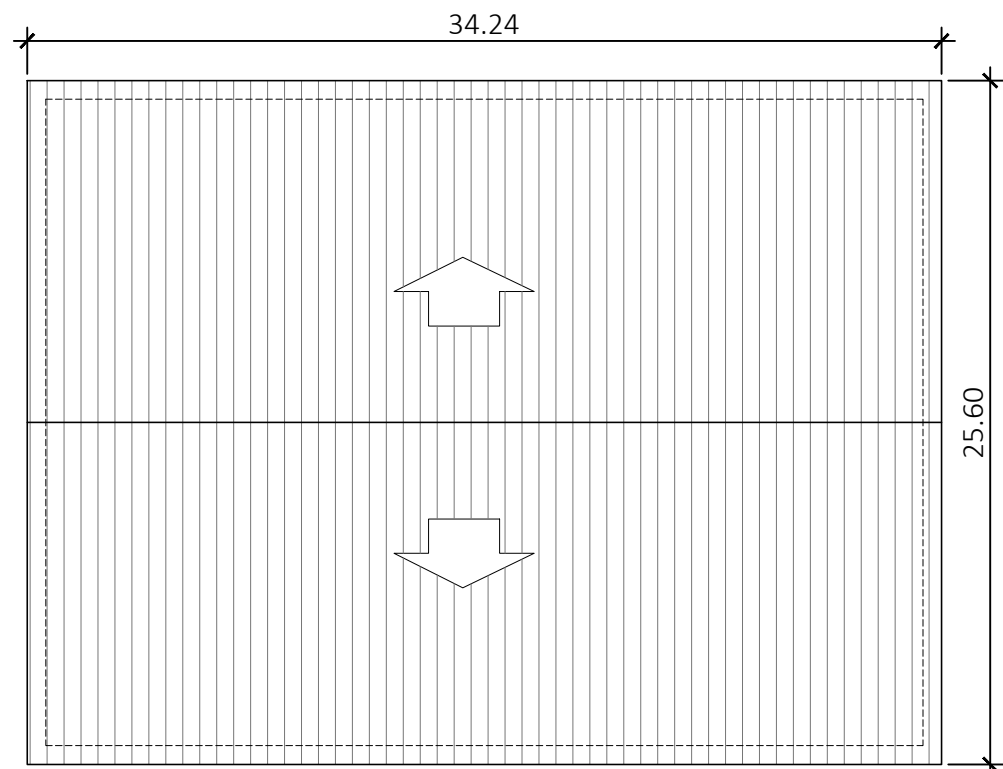

PLANTA COBERTURA
Escala 1:150

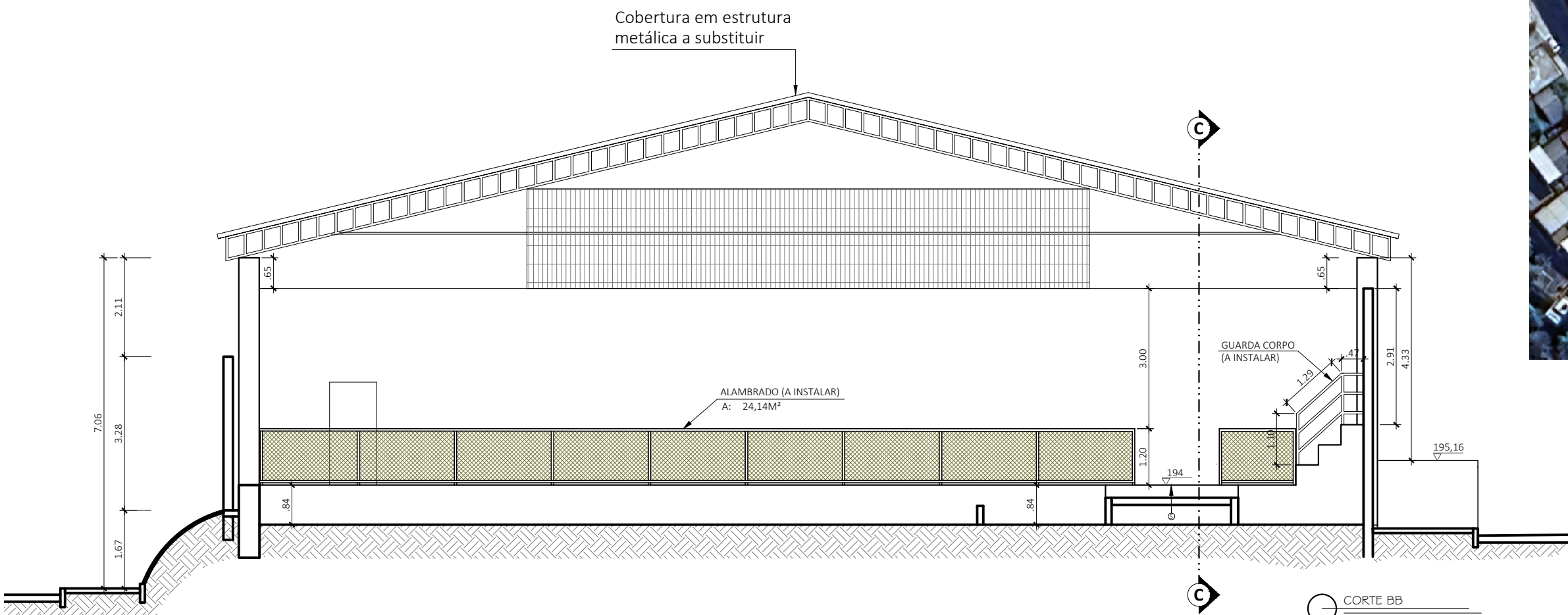

CORTE BB
Escala 1:75

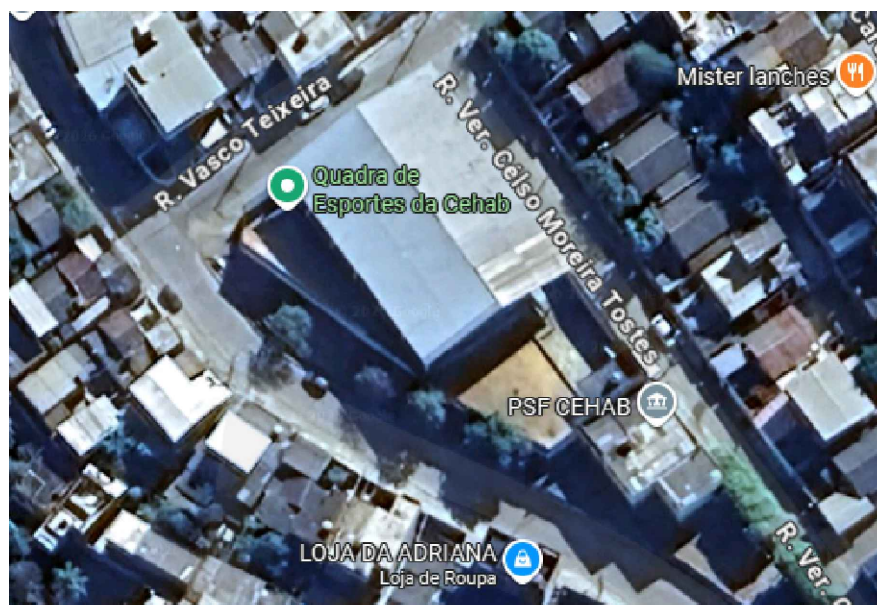

LAYOUT LOCALIZAÇÃO
Sem Escala

PROJETO PARA REFORMA DA QUADRA POLIESPORTIVA
CLARINDO CHIAPIN, SITUADA À RUA VASCO TEIXEIRA,
ESQUINA COM RUA VER. CELSO MOREIRA, BAIRRO SANTA
TEREZA, MIRACEMA/RJ

DADOS:

- ÁREA DA QUADRA: 794,70m²

DESCRIÇÃO DA PRANCHA:

- FACHADAS
- CORTE CC:
- PLANTA DE COBERTURA;
- LAYOUT DE LOCALIZAÇÃO.

PROPRIETÁRIO: Prefeitura Municipal de Miracema

PROJETO: ELENILDE ARAUJO DE OLIVEIRA
Engenheira Civil
CREA RJ 2001109101

DESENHO:

ELENILDE ARAUJO DE OLIVEIRA
Engenheira Civil
CREA RJ 2001109101

ESCALAS: indicadas

DATA: 01/2026

PRANCHA:

2/2



Governo do Estado do Rio de Janeiro
PREFEITURA MUNICIPAL DE MIRACEMA
SECRETARIA MUNICIPAL DE OBRAS E URBANISMO