

FACHADA - RUA PREF. MARCELINO DE BARROS  
Escala 1:100

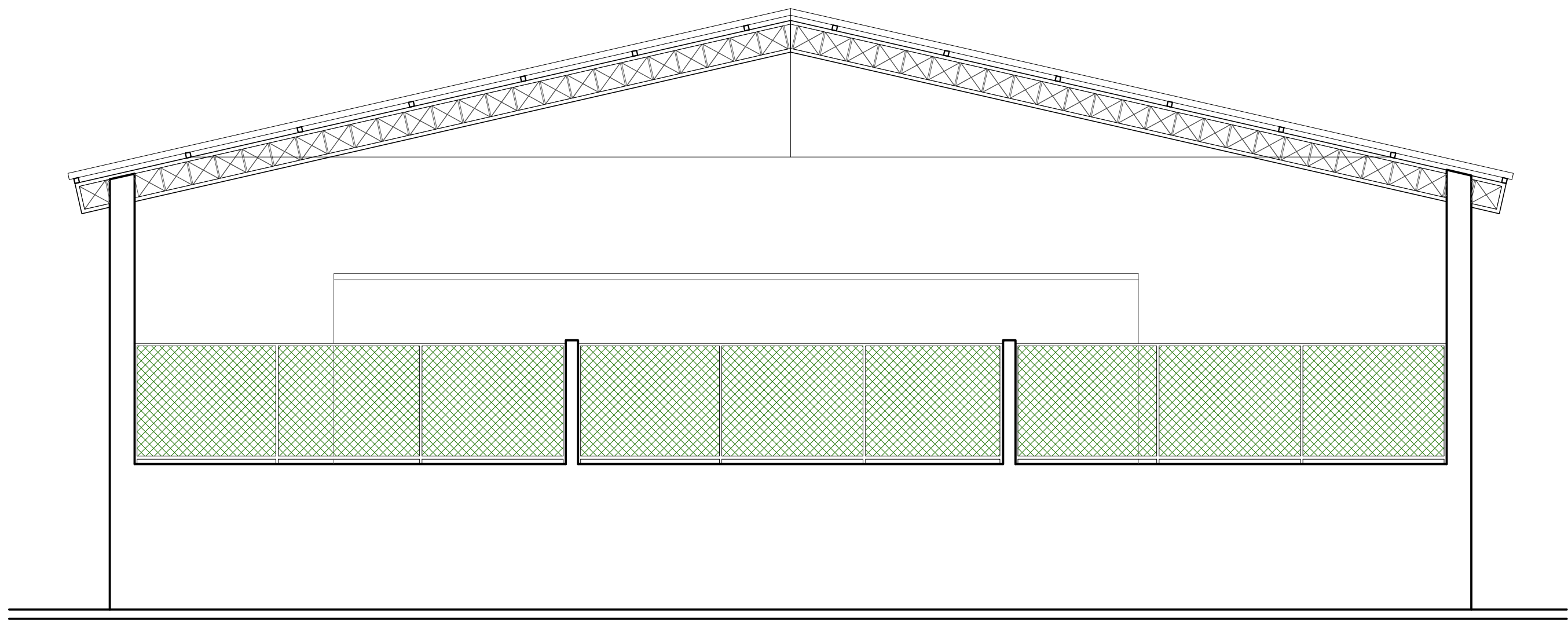

FACHADA - AVENIDA CARVALHO  
Escala 1:100

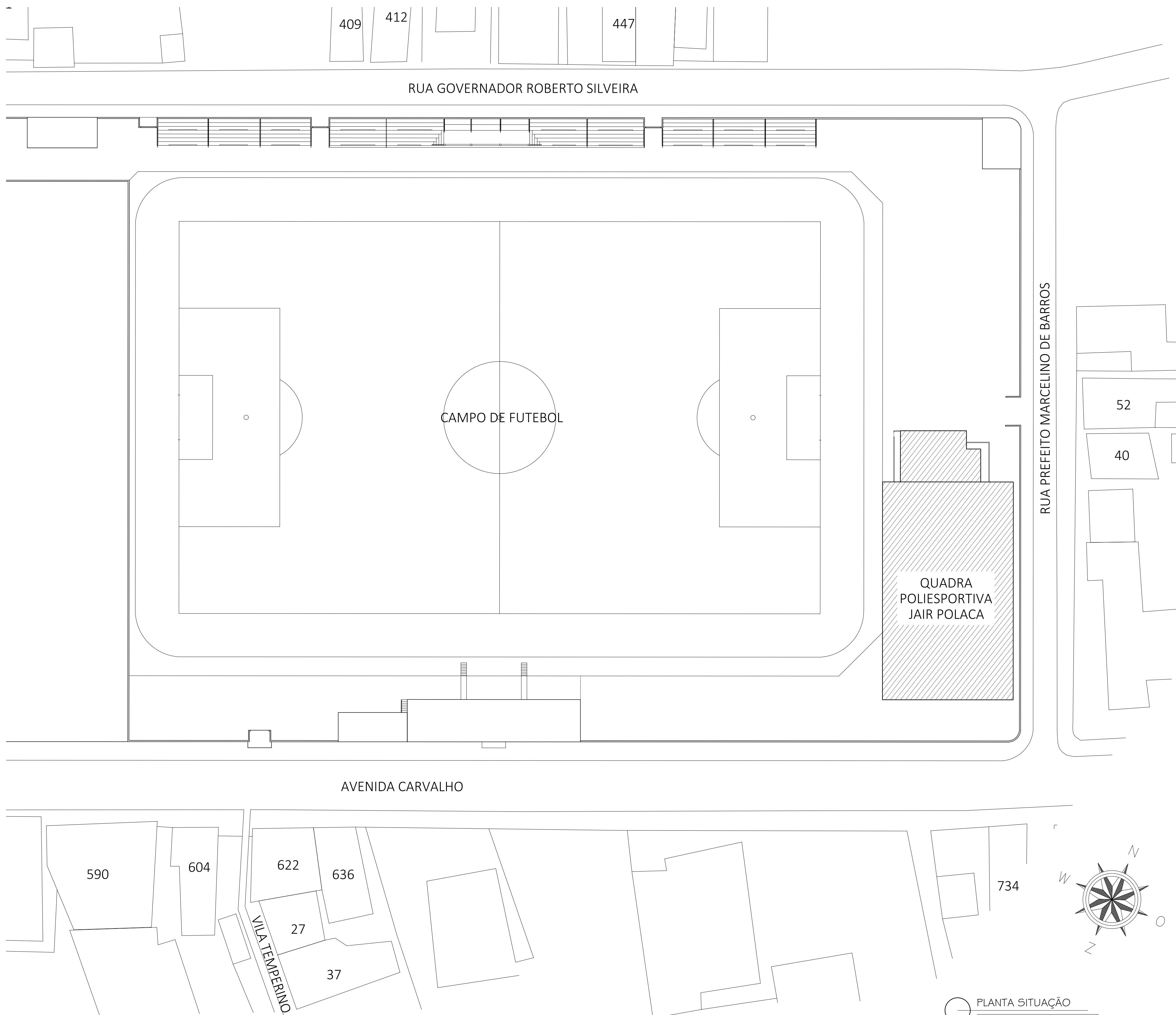

PLANTA SITUAÇÃO  
Escala 1:500

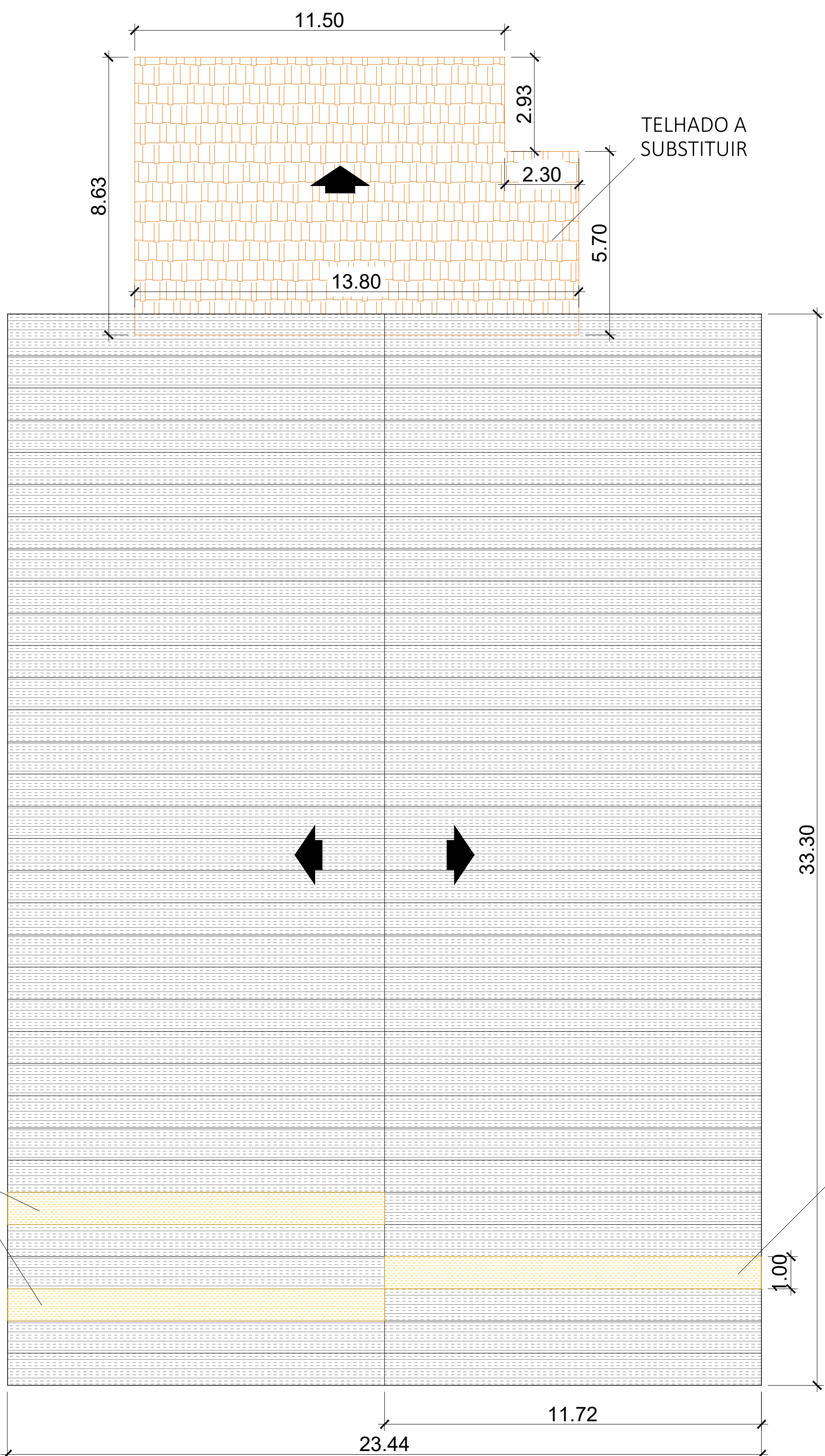

PLANTA COBERTURA  
Escala 1:150

APROVAÇÃO:

PROJETO PARA REFORMA DA QUADRA POLIESPORTIVA JAIR POLACA, SITUADA À AVENIDA CARVALHO, ESQUINA COM RUA PREF. MARCELINO B. TOSTES, BAIRRO SANTA TEREZA, MIRACEMA/RJ

DADOS:

- ÁREA DE REFORMA DA QUADRA: 707,30m²  
- ÁREA DE REFORMA DO VESTIÁRIO: 112,40m²

DESCRIÇÃO DA PRANCHA:

- PLANTA DE COBERTURA;  
- PLANTA DE SITUAÇÃO;  
- FACHADAS.

PROPRIETÁRIO: Prefeitura Municipal de Miracema

PROJETO: ELENILDE ARAUJO DE OLIVEIRA  
Engenheira Civil  
CREA RJ 2001109101

DESENHO:

ELENILDE ARAUJO DE OLIVEIRA  
Engenheira Civil  
CREA RJ 2001109101

ESCALAS: indicadas

DATA: 01/2026

PRANCHA:

2/2



Governo do Estado do Rio de Janeiro  
**PREFEITURA MUNICIPAL DE MIRACEMA**  
SECRETARIA MUNICIPAL DE OBRAS E URBANISMO