

CURVA ABC			
Nº OPERAÇÃO 943694	Nº TransfereGOV 044976/2023	PROPONENTE / TOMADOR PREFEITURA MUNICIPAL DE MIRACEMA	APELIDO DO EMPREENDIMENTO CONSTRUÇÃO DE QUADRA POLIESPORTIVA
LOCALIDADE SINAPI RIO DE JANEIRO	DATA BASE 04-25 (N DES.)	DESCRIÇÃO DO LOTE CONSTRUÇÃO DE QUADRA POLIESPORTIVA AVENIDA CARVALHO	MUNICÍPIO / UF MIRACEMA/RJ

DESCRIÇÃO	VALOR	Acumulado	CLASSIFICAÇÃO
ALAMBRADO PARA QUADRA POLIESPORTIVA, ESTRUTURADO POR TUBOS DE ACO GALVANIZADO, (MONTANTES COM DIAMETRO 2", TRAVESSAS E ESCORAS COM DIÂMETRO 1 ¼"), COM TELA DE ARAME GALVANIZADO, FIO 14 BWG E MALHA QUADRADA 5X5CM (EXCETO MURETA). AF_03/2021	62.708,39	17,62%	A
CONCRETAGEM DE VIGAS E LAJES, FCK=25 MPA, PARA LAJES MACIÇAS OU NERVURADAS COM USO DE BOMBA - LANÇAMENTO, ADENSAMENTO E ACABAMENTO. AF_02/2022_P5	46.324,42	13,01%	A
TAPUME COM TELHA METÁLICA. AF_03/2024	28.535,33	8,02%	A
PISO CIMENTADO, TRAÇO 1:3 (CIMENTO E AREIA), ACABAMENTO RÚSTICO, ESPESSURA 2,0 CM, PREPARO MECÂNICO DA ARGAMASSA. AF_09/2020	27.060,24	7,60%	B
EXECUÇÃO DE PAVIMENTO EM PISO INTERTRAVADO, COM BLOCO RETANGULAR COR NATURAL DE 20 X 10 CM, ESPESSURA 8 CM. AF_10/2022	25.014,89	7,03%	B
ACABAMENTO POLIDO PARA PISO DE CONCRETO ARMADO OU LAJE SOBRE SOLO DE ALTA RESISTÊNCIA. AF_09/2021	23.483,45	6,60%	B
FABRICAÇÃO, MONTAGEM E DESMONTAGEM DE FÔRMA PARA VIGA BALDRAME, EM MADEIRA SERRADA, E=25 MM, 4 UTILIZAÇÕES. AF_01/2024	22.697,31	6,38%	B
ARMAÇÃO DE LAJE DE ESTRUTURA CONVENCIONAL DE CONCRETO ARMADO UTILIZANDO AÇO CA-50 DE 6,3 MM - MONTAGEM. AF_06/2022	21.030,28	5,91%	C
PINTURA DE PISO COM TINTA ACRÍLICA, APLICAÇÃO MANUAL, 3 DEMÃOS, INCLUSO FUNDO PREPARADOR. AF_05/2021	19.415,06	5,45%	C
ESCAVAÇÃO MANUAL PARA BLOCO DE COROAMENTO OU SAPATA (INCLUINDO ESCAVAÇÃO PARA COLOCAÇÃO DE FÔRMAS). AF_01/2024	18.866,17	5,30%	C
INSTALAÇÃO, ASSENTAMENTO E FORNECIMENTO DE POSTE DE CONCRETO, 9,0M DE ALTURA, CARGA NOMINAL DE 300DAN, ENGASTAMENTO BASE CONCRETADA COM 1M E 05M DE SOLO	18.163,39	5,10%	C
CONCRETAGEM DE BLOCO DE COROAMENTO OU VIGA BALDRAME, FCK 30 MPA, COM USO DE BOMBA - LANÇAMENTO, ADENSAMENTO E ACABAMENTO. AF_01/2024	15.405,31	4,33%	C
ENGENHEIRO CIVIL DE OBRA JUNIOR COM ENCARGOS COMPLEMENTARES	14.040,00	3,94%	C
LASTRO COM MATERIAL GRANULAR (PEDRA BRITADA N.1 E PEDRA BRITADA N.2), APLICADO EM PISOS OU LAJES SOBRE SOLO, ESPESSURA DE *10 CM*. AF_01/2024	13.233,08	3,72%	C
EXECUÇÃO DE PASSEIO (CALÇADA) OU PISO DE CONCRETO COM CONCRETO MOLDADO IN LOCO, FEITO EM OBRA, ACABAMENTO CONVENCIONAL, ESPESSURA 8 CM, ARMADO. AF_08/2022	11.296,72	3,17%	C

Categoria	Percentual	Qtde.	Valor	Total
A	20%	3	137.568,14	137.568,14
B	30%	7	98.255,89	235.824,03
C	50%	14	379.555,15	615.379,18

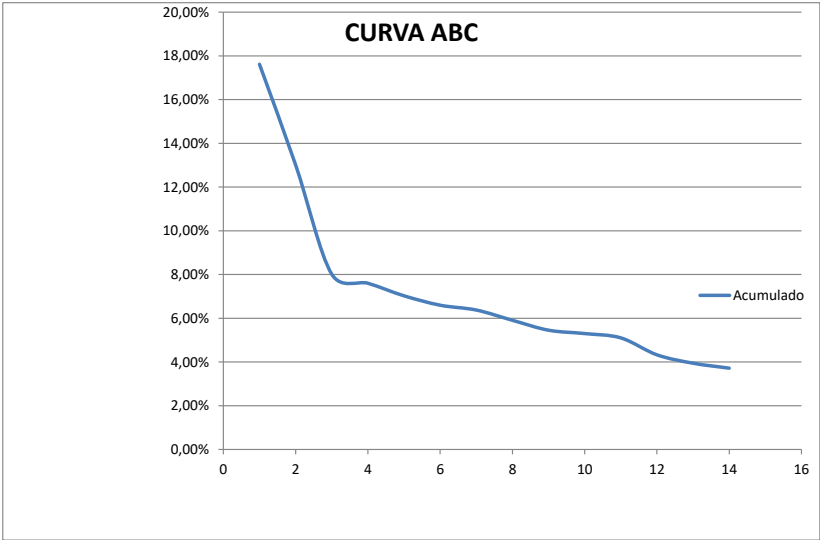

PORTÃO EM ESTRUTURA DE TUBOS DE FERRO GALVANIZADO DE 1" E 1.1/2", COM 2 FOLHAS DE ABRIR, FECHAMENTO COM TELA DE ARAME GALVANIZADO Nº 12, MALHA LOSANGULAR DE (50 X 50)MM, EXCLUSIVE FECHADURA. FORNECIMENTO E COLOCAÇÃO	11.078,31	3,11%	C
BARRAÇÃO DE OBRA, COM PAREDES E PISO DE TÁBUAS DE MADEIRA DE 3ª, COBERTURA DE TELHAS ONDULADAS DE 6MM, SENDO REAPROVEITAMENTO DE DUAS VEZES.	10.570,08	2,97%	C
ARMAÇÃO DE LAJE DE ESTRUTURA CONVENCIONAL DE CONCRETO ARMADO UTILIZANDO AÇO CA-50 DE 8,0 MM - MONTAGEM. AF_06/2022	9.881,90	2,78%	C
ESCAVAÇÃO MANUAL PARA VIGA BALDRAME OU SAPATA CORRIDA (INCLUINDO ESCAVAÇÃO PARA COLOCAÇÃO DE FÔRMAS). AF_01/2024	9.793,45	2,75%	C
GUIA (MEIO-FIO) CONCRETO, MOLDADA IN LOCO EM TRECHO RETO COM EXTRUSORA, 15 CM BASE X 30 CM ALTURA. AF_01/2024	9.622,68	2,70%	C
MONTAGEM E DESMONTAGEM DE FÔRMA DE PILARES RETANGULARES E ESTRUTURAS SIMILARES, PÉ-DIREITO SIMPLES, EM MADEIRA SERRADA, 4 UTILIZAÇÕES. AF_09/2020	9.448,97	2,65%	C
PINTURA COM TINTA ALQUÍDICA DE ACABAMENTO (ESMALTE SINTÉTICO BRILHANTE) PULVERIZADA SOBRE PERFIL METÁLICO EXECUTADO EM FÁBRICA (POR DEMÃO). AF_01/2020_PE	9.426,68	2,65%	C
LOCAÇÃO CONVENCIONAL DE OBRA, UTILIZANDO GABARITO DE TÁBUAS CORRIDAS PONTALETADAS A CADA 2,00M - 2 UTILIZAÇÕES. AF_03/2024	9.380,81	2,64%	C
ESTRUTURA PARA BASQUETE,DE FERRO GALVANIZADO PINTADO,FIXA,COM AVANCO LIVRE DE 1,30M,COM TABELAS DE COMPENSADO NAVAL, AROS, REDES, INCLUSIVE FURACAO DE PISO.FORNECIMENTO E INSTALAÇÃO.	8.751,28	2,46%	C
ARMAÇÃO DE SAPATA ISOLADA, VIGA BALDRAME E SAPATA CORRIDA UTILIZANDO AÇO CA-50 DE 10 MM - MONTAGEM. AF_01/2024	8.670,77	2,44%	C
INSTALAÇÃO DE MULTIEXERCITADOR COM SEIS FUNÇÕES, EM TUBO DE AÇO CARBONO - EQUIPAMENTO DE GINÁSTICA PARA ACADEMIA AO AR LIVRE / ACADEMIA DA TERCEIRA IDADE - ATI, INSTALADO SOBRE PISO DE CONCRETO EXISTENTE. AF_10/2021	8.090,50	2,27%	C
INSTALAÇÃO DE ESQUI TRIPLO, EM TUBO DE AÇO CARBONO - EQUIPAMENTO DE GINÁSTICA PARA ACADEMIA AO AR LIVRE / ACADEMIA DA TERCEIRA IDADE - ATI, INSTALADO SOBRE PISO DE CONCRETO EXISTENTE. AF_10/2021	7.722,41	2,17%	C
ARMAÇÃO DE SAPATA ISOLADA, VIGA BALDRAME E SAPATA CORRIDA UTILIZANDO AÇO CA-50 DE 8 MM - MONTAGEM. AF_01/2024	7.662,46	2,15%	C
BANCO RETO SEM ENCOSTO, MEDINDO 1,50 X 0,40 X 0,45M (CxLxA) EM CONCRETO PRÉ-MOLDADO. FORNECIMENTO E INSTALAÇÃO.	7.426,53	2,09%	C
GALPAO ABERTO PARA OFICINAS E DEPOSITOS DE CANTEIRO DE OBRAS, ESTRUTURADO EM MADEIRA, COBERTURA DE TELHAS DE CIMENTO SEM AMIANTO ONDULADAS, DE 6MM DE ESPESSURA, PISO CIMENTADO E PREPARO DO TERRENO	6.998,25	1,97%	C
VERGA MOLDADA IN LOCO EM CONCRETO, ESPESSURA DE *10* CM. AF_03/2024	6.724,32	1,89%	C
INSTALACAO E LIGACAO PROVISORIA PARA ABASTECIMENTO DE AGUA E ESGOTAMENTO SANITARIO EM CANTEIRO DE OBRAS, INCLUSIVE ESCAVACAO, EXCLUSIVE REPOSICAO DA PAVIMENTACAO DO LOGRADOURO PUBLICO	6.076,35	1,71%	C

REATERRO MANUAL DE VALAS, COM PLACA VIBRATÓRIA. AF_08/2023	5.676,89	1,59%	C
CERCA COM MOURÕES DE CONCRETO, SEÇÃO "T" PONTA INCLINADA, 10X10 CM, ESPAÇAMENTO DE 2,5 M, CRAVADOS 0,5 M, COM 11 FIOS DE ARAME DE AÇO OVALADO 15X17 - FORNECIMENTO E INSTALAÇÃO. AF_05/2020	5.608,54	1,58%	C
PAR DE TRAVES E REDES DE FUTSAL - FORNECIMENTO E INSTALAÇÃO. AF_03/2022	5.344,61	1,50%	C
INSTALAÇÃO DE PRESSÃO DE PERNAS TRIPLO, EM TUBO DE AÇO CARBONO - EQUIPAMENTO DE GINÁSTICA PARA ACADEMIA AO AR LIVRE / ACADEMIA DA TERCEIRA IDADE - ATI, INSTALADO SOBRE PISO DE CONCRETO EXISTENTE. AF_10/2021	5.162,55	1,45%	C
LUMINÁRIA REFLETOR LED PARA ILUMINAÇÃO PÚBLICA, 1000 W - FORNECIMENTO E INSTALAÇÃO. AF_02/2025	5.081,40	1,43%	C
PINTURA DE DEMARCAÇÃO DE QUADRA POLIESPORTIVA COM TINTA ACRÍLICA, E = 5 CM, APLICAÇÃO MANUAL. AF_05/2021	4.722,00	1,33%	C
ARMAÇÃO DE SAPATA ISOLADA, VIGA BALDRAME E SAPATA CORRIDA UTILIZANDO AÇO CA-60 DE 5 MM - MONTAGEM. AF_01/2024	4.613,96	1,30%	C
EMBOÇO OU MASSA ÚNICA EM ARGAMASSA TRAÇO 1:2:8, PREPARO MANUAL, APLICADA MANUALMENTE EM PANOS CEGOS DE FACHADA (SEM PRESENÇA DE VÃOS), ESPESSURA DE 25 MM. AF_09/2022	4.601,45	1,29%	C
FORNECIMENTO E INSTALAÇÃO DE PLACA DE OBRA COM CHAPA GALVANIZADA E ESTRUTURA DE MADEIRA. AF_03/2022_PS	3875,3	1,09%	C
CONCRETAGEM DE PILARES, FCK = 25 MPA, COM USO DE BALDES - LANÇAMENTO, ADENSAMENTO E ACABAMENTO. AF_02/2022	3.680,82	1,03%	C
APLICAÇÃO MANUAL DE MASSA ACRÍLICA EM PAREDES EXTERNAS DE CASAS, DUAS DEMÃOS. AF_03/2024	3.159,31	0,89%	C
INSTALACAO E LIGACAO PROVISORIA DE ALIMENTACAO DE ENERGIA ELETTRICA, EM BAIXA TENSÃO, PARA CANTEIRO DE OBRAS, M3-CHAVE 100A, CARGA 3KW, 20CV, EXCLUSIVE O FORNECIMENTO DO MEDIDOR	3.123,07	0,88%	C
PINTURA DE PISO COM TINTA ACRÍLICA, APLICAÇÃO MANUAL, 2 DEMÃOS, INCLUSO FUNDO PREPARADOR. AF_05/2021	3.053,34	0,86%	C
PLANTIO DE GRAMA BATATAIS EM PLACAS. AF_07/2024	2.994,85	0,84%	C
FABRICAÇÃO, MONTAGEM E DESMONTAGEM DE FÔRMA PARA BLOCO DE COROAMENTO, EM MADEIRA SERRADA, E=25 MM, 4 UTILIZAÇÕES. AF_01/2024	2.981,39	0,84%	C
CONJUNTO DE MESA REDONDA DE CONCRETO PRÉ-MOLDADO, COM TABULEIRO P/ JOGO DE DAMAS/XADREZ, COM 04 BANCOS, DIAMETRO DE 80CM. INSTALAÇÃO E FORNECIMENTO	2.740,24	0,77%	C
ENTRADA DE ENERGIA ELÉTRICA, AÉREA, BIFÁSICA, COM CAIXA DE EMBUTIR, CABO DE 10 MM2 E DISJUNTOR DIN 50A (NÃO INCLUSO O POSTE DE CONCRETO). AF_07/2020_PS	2.601,24	0,73%	C
INSTALAÇÃO DE ROTAÇÃO VERTICAL DUPLO, EM TUBO DE AÇO CARBONO - EQUIPAMENTO DE GINASTICA PARA ACADEMIA AO AR LIVRE / ACADEMIA DA TERCEIRA IDADE - ATI, INSTALADO SOBRE PISO DE CONCRETO EXISTENTE. AF_10/2021	2.506,09	0,70%	C
EXECUÇÃO DE MURETA PARA ENTRADA INDIVIDUAL DE ENERGIA ELÉTRICA, EM ALVENARIA DE BLOCOS DE CONCRETO ESTRUTURAL 14X19X39 CM (ESPESURA 14 CM), FBK = 4,5 MPA, INCLUSIVE BASE DE CONCRETO, CHAPISCO, EMBOÇO E PINTURA	2.379,70	0,67%	C

POSTE PARA VOLEIBOL REGULÁVEL, EM TUBO DE FERRO GALVANIZADO, COM CATRACA E BUCHAS. FORNECIMENTO E INSTALAÇÃO	2.349,70	0,66%	C
PREPARO DE FUNDO DE VALA COM LARGURA MENOR QUE 1,5 M, COM CAMADA DE BRITA, LANÇAMENTO MANUAL. AF 08/2020	2.172,21	0,61%	C
CABO DE COBRE FLEXÍVEL ISOLADO, 4 MM², ANTI-CHAMA 450/750 V, PARA CIRCUITOS TERMINAIS - FORNECIMENTO E INSTALAÇÃO. AF 03/2023	1.927,85	0,54%	C
CABO DE COBRE FLEXÍVEL ISOLADO, 6 MM², ANTI-CHAMA 450/750 V, PARA CIRCUITOS TERMINAIS - FORNECIMENTO E INSTALAÇÃO. AF 03/2023	1.926,46	0,54%	C
CAIXA ENTERRADA ELÉTRICA RETANGULAR, EM CONCRETO PRÉ-MOLDADO, FUNDO COM BRITA, DIMENSÕES INTERNAS: 0,3X0,3X0,3 M. AF 12/2020	1.917,45	0,54%	C
ARMAÇÃO DE PILAR OU VIGA DE ESTRUTURA CONVENCIONAL DE CONCRETO ARMADO UTILIZANDO AÇO CA-50 DE 10,0 MM - MONTAGEM. AF 06/2022	1.899,54	0,53%	C
ALVENARIA DE VEDAÇÃO DE BLOCOS VAZADOS DE CONCRETO DE 9X19X39 CM (ESPESSURA 9 CM) E ARGAMASSA DE ASSENTAMENTO COM PREPARO MANUAL. AF 12/2021	1.787,13	0,50%	C
ELETRODUTO RÍGIDO SOLDÁVEL, PVC, DN 25 MM (3/4"), APARENTE - FORNECIMENTO E INSTALAÇÃO. AF 10/2022	1.430,55	0,40%	C
LASTRO DE CONCRETO MAGRO, APLICADO EM BLOCOS DE COROAMENTO OU SAPATAS. AF 01/2024	1.362,51	0,38%	C
ARMAÇÃO DE PILAR OU VIGA DE ESTRUTURA CONVENCIONAL DE CONCRETO ARMADO UTILIZANDO AÇO CA-60 DE 5,0 MM - MONTAGEM. AF 06/2022	1.180,49	0,33%	C

PINTURA LÁTEX ACRÍLICA ECONÔMICA, APLICAÇÃO MANUAL EM PAREDES, DUAS DEMÃOS. AF_04/2023	980,96	0,28%	C
REVOLVIMENTO E LIMPEZA MANUAL DE SOLO. AF_07/2024	904,00	0,25%	C
GUIA (MEIO-FIO) CONCRETO, MOLDADA IN LOCO EM TRECHO CURVO COM EXTRUSORA, 15 CM BASE X 30 CM ALTURA. AF_01/2024	875,85	0,25%	C
ELETRODUTO FLEXÍVEL CORRUGADO, PEAD, DN 50 (1 1/2"), PARA REDE ENTERRADA DE DISTRIBUIÇÃO DE ENERGIA ELÉTRICA - FORNECIMENTO E INSTALAÇÃO. AF_12/2021	822,66	0,23%	C
LIMPEZA MECANIZADA DE CAMADA VEGETAL, VEGETAÇÃO E PEQUENAS ÁRVORES (DIÂMETRO DE TRONCO MENOR QUE 0,20 M), COM TRATOR DE ESTEIRAS. AF_03/2024	797,97	0,22%	C
CHAPISCO APLICADO EM ALVENARIA (SEM PRESENÇA DE VÃOS) E ESTRUTURAS DE CONCRETO DE FACHADA, COM COLHER DE PEDREIRO. ARGAMASSA TRAÇO 1:3 COM PREPARO MANUAL. AF_10/2022	789,02	0,22%	C
PLANTIO DE ÁRVORE ORNAMENTAL COM ALTURA DE MUDA MAIOR QUE 2,00 M E MENOR OU IGUAL A 4,00 M . AF_07/2024	715,32	0,20%	C
ESPALHAMENTO DE TERRA VEGETAL PARA O PLANTIO. AF_07/2024	701,01	0,20%	C
FORNECIMENTO E INSTALAÇÃO DE ABRAÇADEIRA, TIPO FITA FUSIMEC EM AÇO INOX 3/4" X 0,5MM	617,04	0,17%	C
APLICAÇÃO MANUAL DE FUNDO SELADOR ACRÍLICO EM PAREDES EXTERNAS DE CASAS. AF_03/2024	524,30	0,15%	C
CURVA 90 GRAUS PARA ELETRODUTO, PVC, ROSCÁVEL, DN 25 MM (3/4"), PARA CIRCUITOS TERMINAIS, INSTALADA EM PAREDE - FORNECIMENTO E INSTALAÇÃO. AF_03/2023	379,80	0,11%	C
PORTA CADEADO ZINCADO OXIDADO PRETO COM CADEADO DE AÇO INOX, LARGURA DE *50* MM. AF_12/2019	317,88	0,09%	C
CABO DE COBRE FLEXÍVEL ISOLADO, 10 MM², ANTI-CHAMA 450/750 V, PARA CIRCUITOS TERMINAIS - FORNECIMENTO E INSTALAÇÃO. AF_03/2023	238,60	0,07%	C
HASTE DE ATERRAMENTO, DIÂMETRO 3/4", COM 3 METROS - FORNECIMENTO E INSTALAÇÃO. AF_08/2023	151,98	0,04%	C
CAIXA DE PASSAGEM ELÉTRICA, ENTERRADA, PARA PISO, EM PVC, DIMENSOES DE 3/4" A 4", FUNDO COM BRITA. FORNECIMENTO E INSTALAÇÃO	62,98	0,02%	C
CONECTOR GRAMPO METÁLICO TIPO OLHAL, PARA SPDA, PARA HASTE DE ATERRAMENTO DE 3/4" E CABOS DE 10 A 50 MM2 - FORNECIMENTO E INSTALAÇÃO. AF_08/2023	29,19	0,01%	C
ISOLADOR, TIPO ROLDANA, PARA BAIXA TENSÃO - FORNECIMENTO E INSTALAÇÃO. AF_07/2020	10,19	0,00%	C

ELENILDE ARAUJO DE OLIVEIRA

Eng. Civil

CREA RJ 2001109101