

0 Planta Térreo 1:50

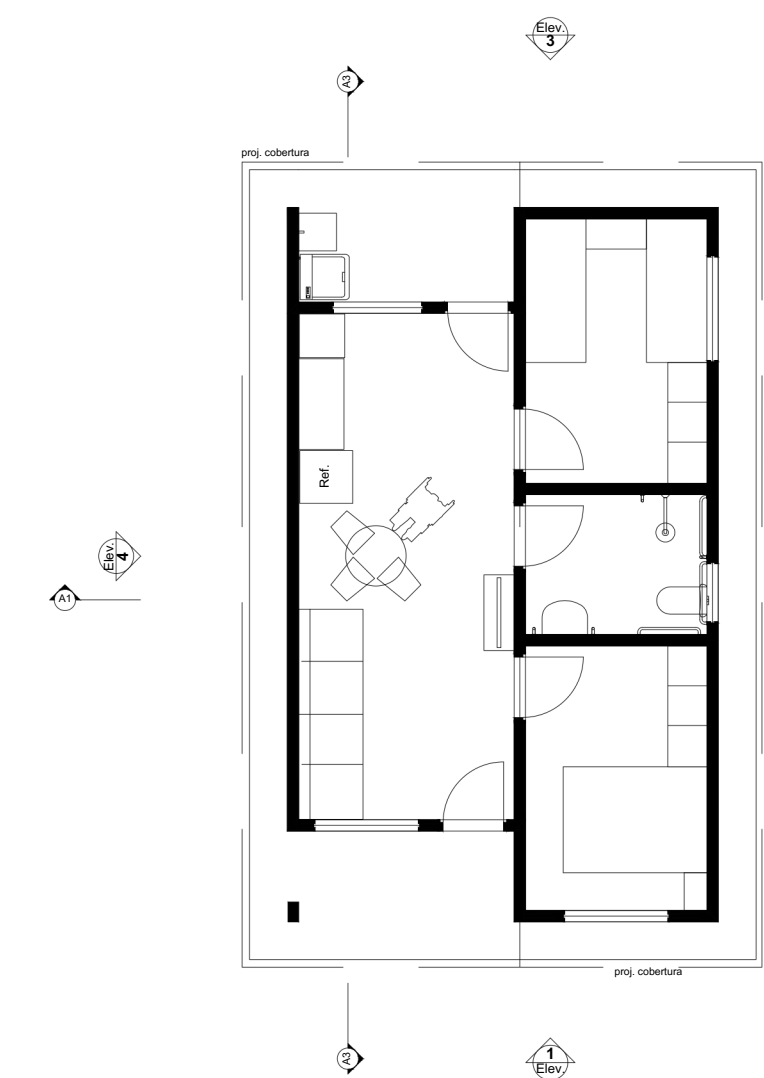

1 LAYOUT 1:100

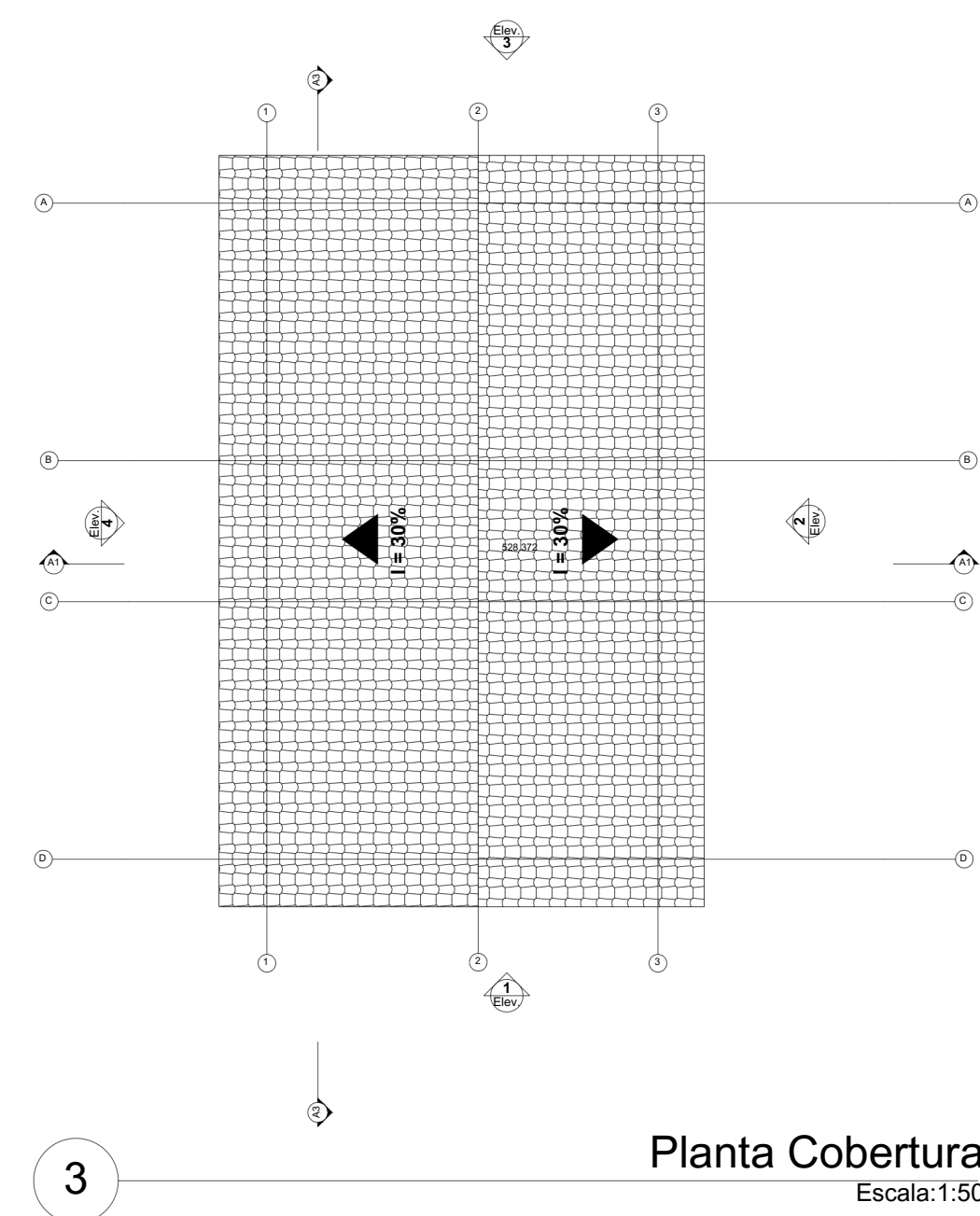

3 Planta Cobertura 1:50

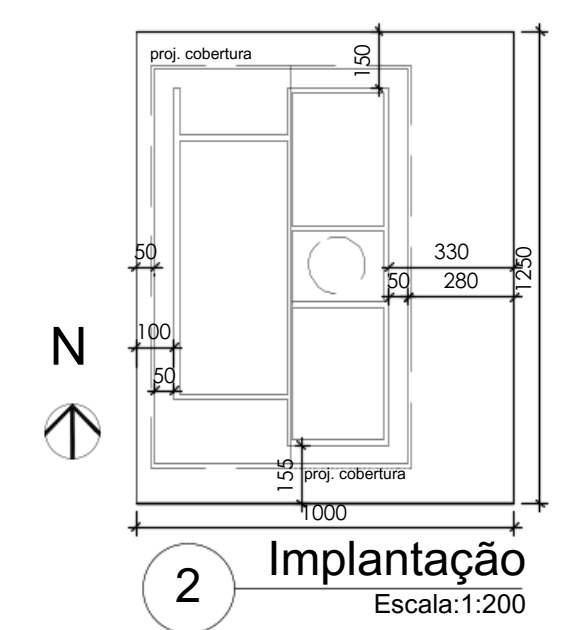
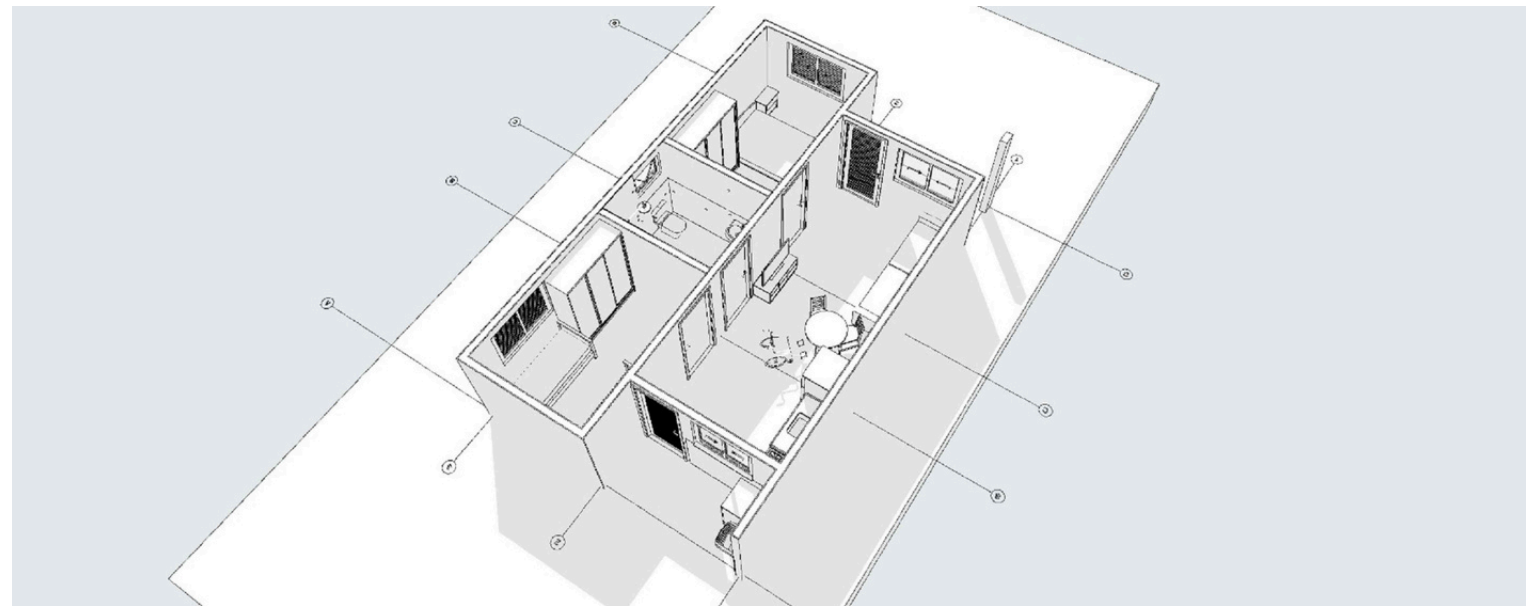

2 Implantação 1:200

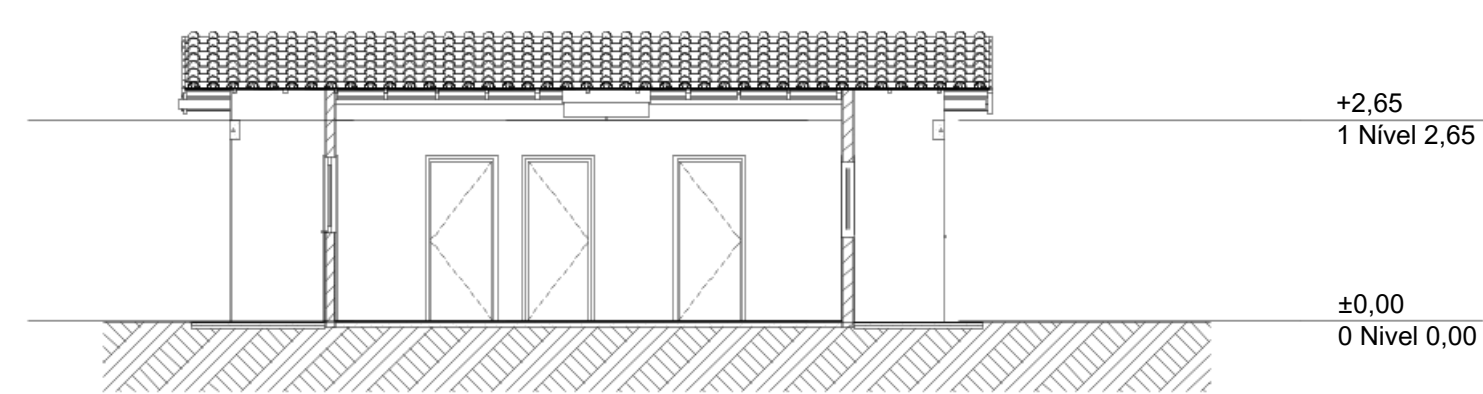
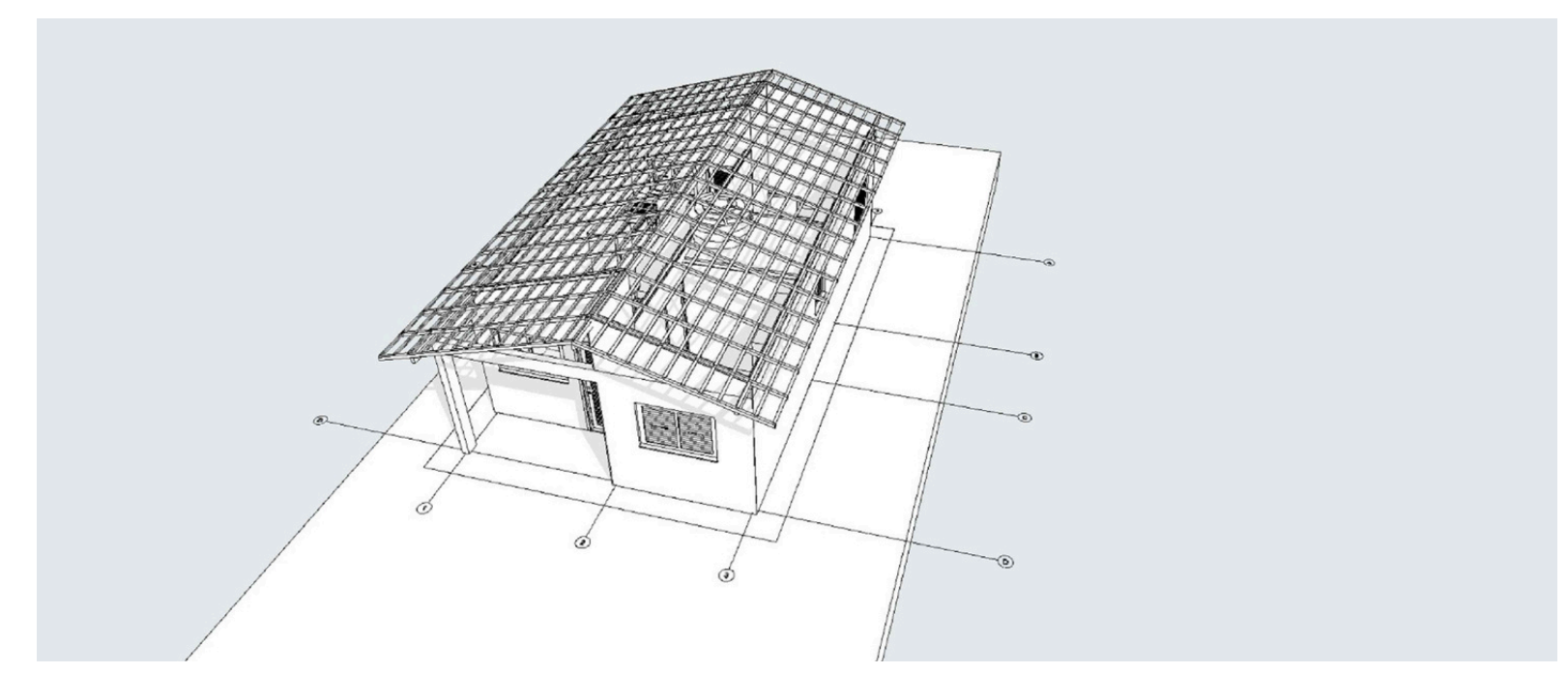

A3 Corte 1:100

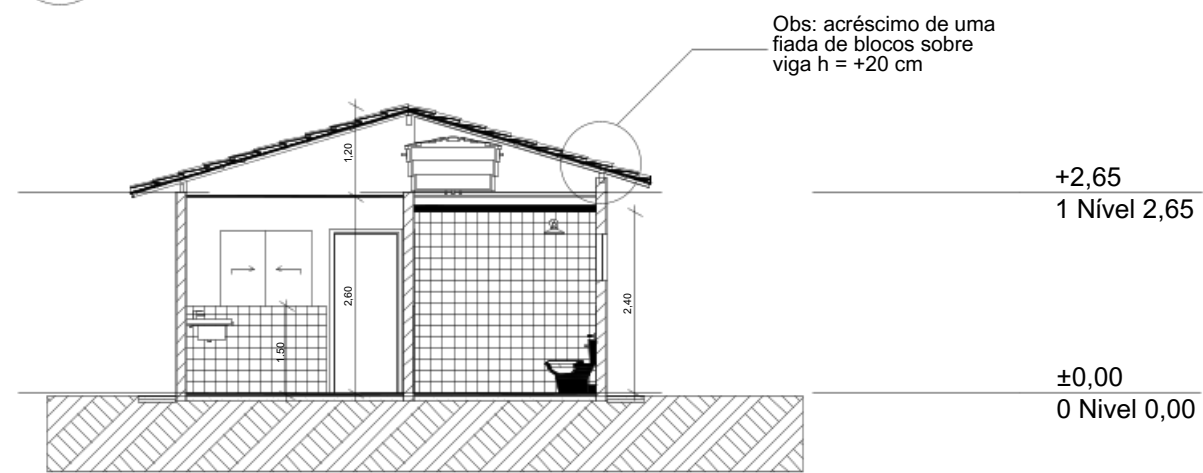

A1 Corte 1:100

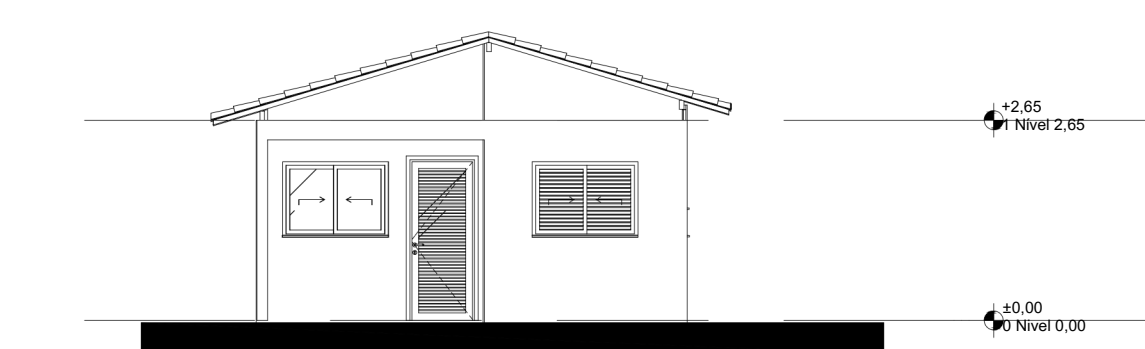

1 Elevação Frontal 1:100

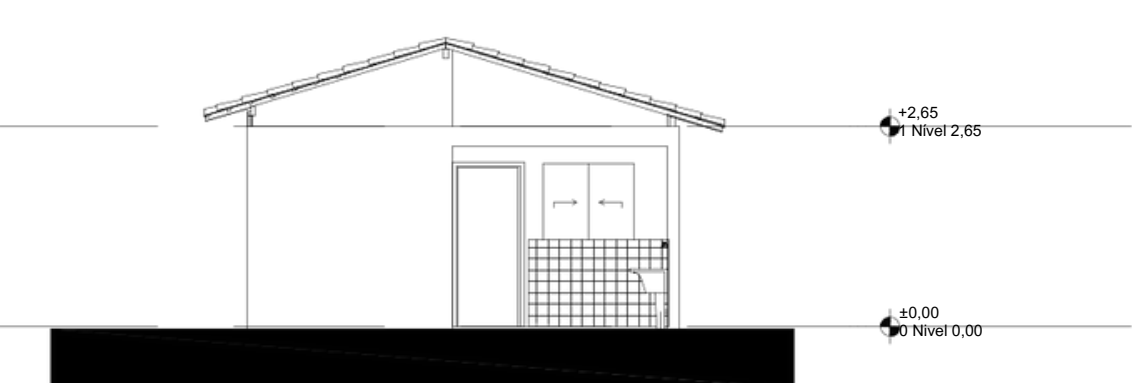

3 Elevação Posterior 1:100

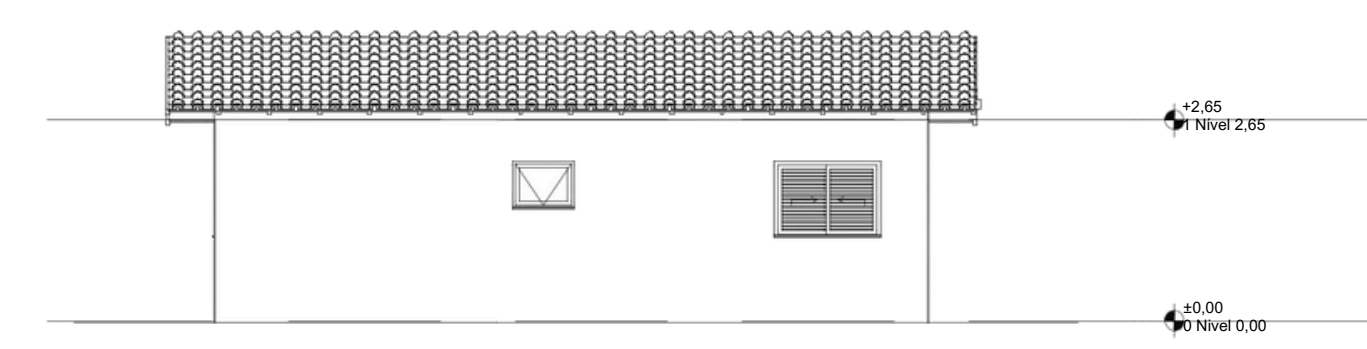

2 Lateral Direita 1:100

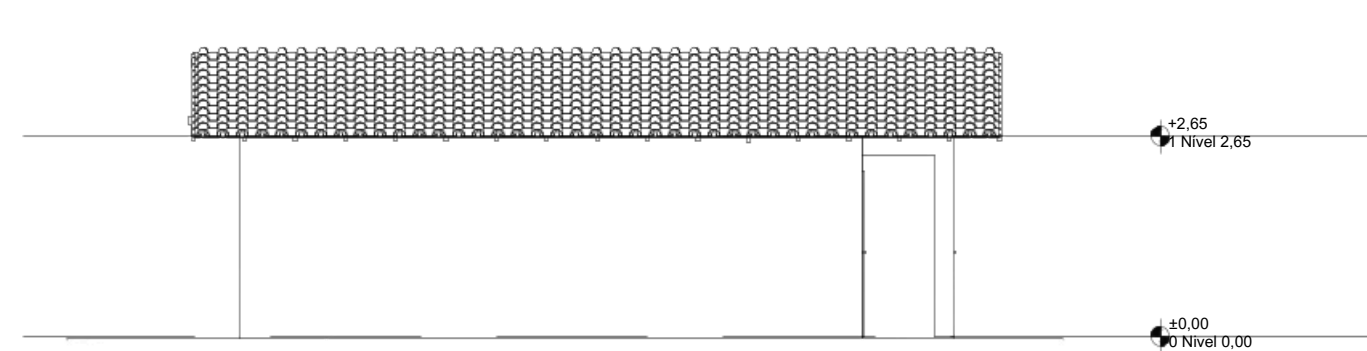

4 Lateral Esquerda 1:100

REV.	DESCRIÇÃO	MODIFICADO POR	DATA

Quadro de Áreas			
Piso de Origem	Cômodo	Área Medida	
Nível 0,00	01	ESTAR / COZINHA	19,10
	02	DORM. 01	8,40
	03	BANHO	4,44
	04	DORM. 02	8,40
	05	VARANDA	3,56
	06	LAVANDERIA	3,56
			47,46 m²

PREFEITURA MUNICIPAL DE  
SANTO ANTÔNIO DE PÁDUA



ENDEREÇO:  
ESTRADA JOÃO JASBICK, BAIRRO MEIA LARANJA, SANTO ANTÔNIO DE PÁDUA /RJ

ESCALA:  
INDICADAS

PRANCHA:  
01/01

DATA:

PROJETO: PROJETO DE ARQUITETURA RESIDENCIAL UNIFAMILIAR  
FNHIS - MINHA CASA, MINHA VIDA

ARTHUR LUCIO RIBEIRO  
ENGENHEIRO CIVIL  
CREA 2021102857

OBSERVAÇÃO:

Prefeitura Municipal de Santo Antônio de Pádua  
Aprovado de acordo com a Lei nº 2.871/2015  
Processo nº 21 / 0.87 / 2023  
S. A. de Pádua

Filipe Oliveira P.  
Controlador Municipal de Engenharia  
Matrícula IS : 88-0  
Prefeitura Munic. de S. A. de Pádua