

1 PLANTA BAIXA DE AMPLIAÇÃO
ESCALA: 1:100

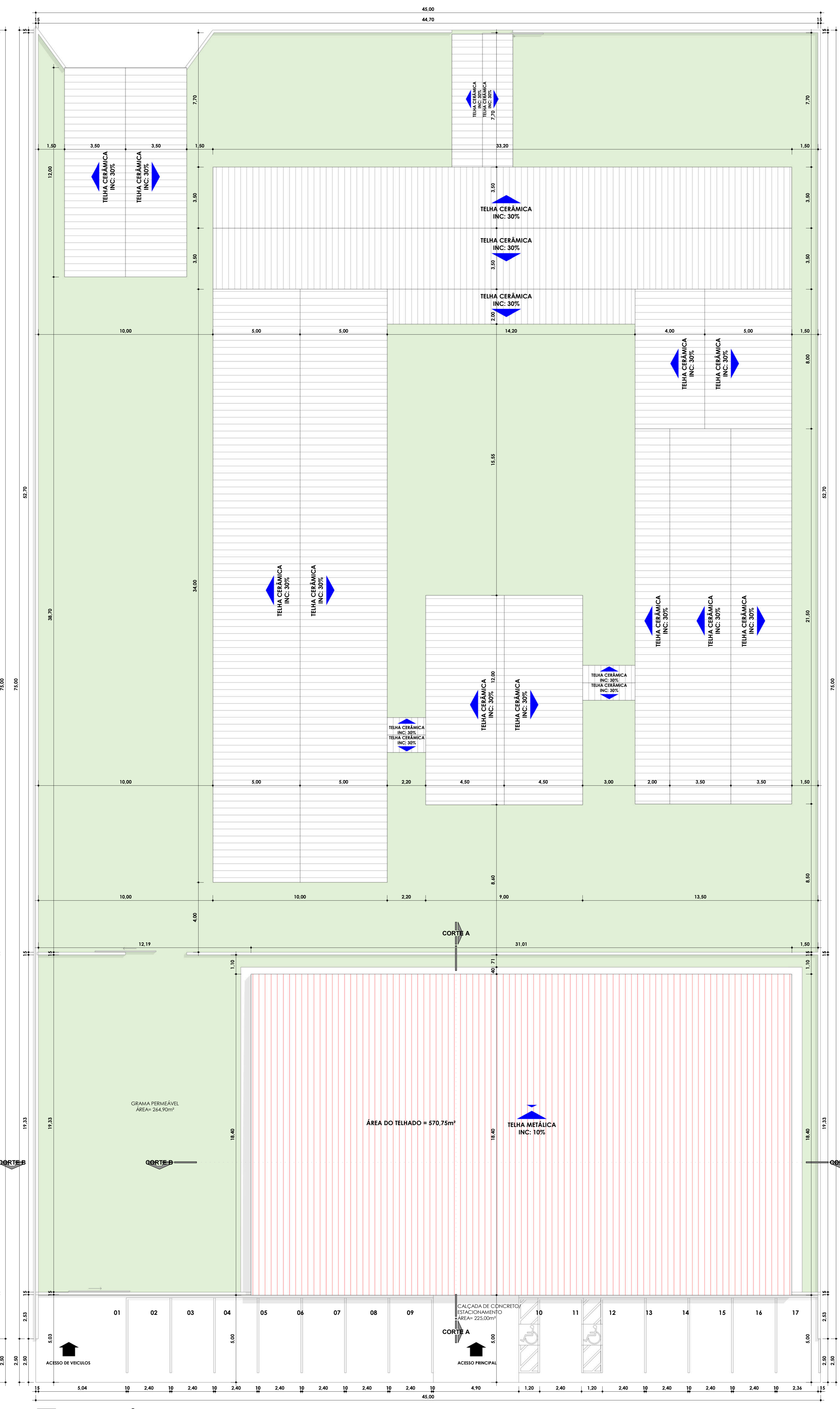

2 PLANTA DE LOCAÇÃO E COBERTURA
ESCALA: 1:100

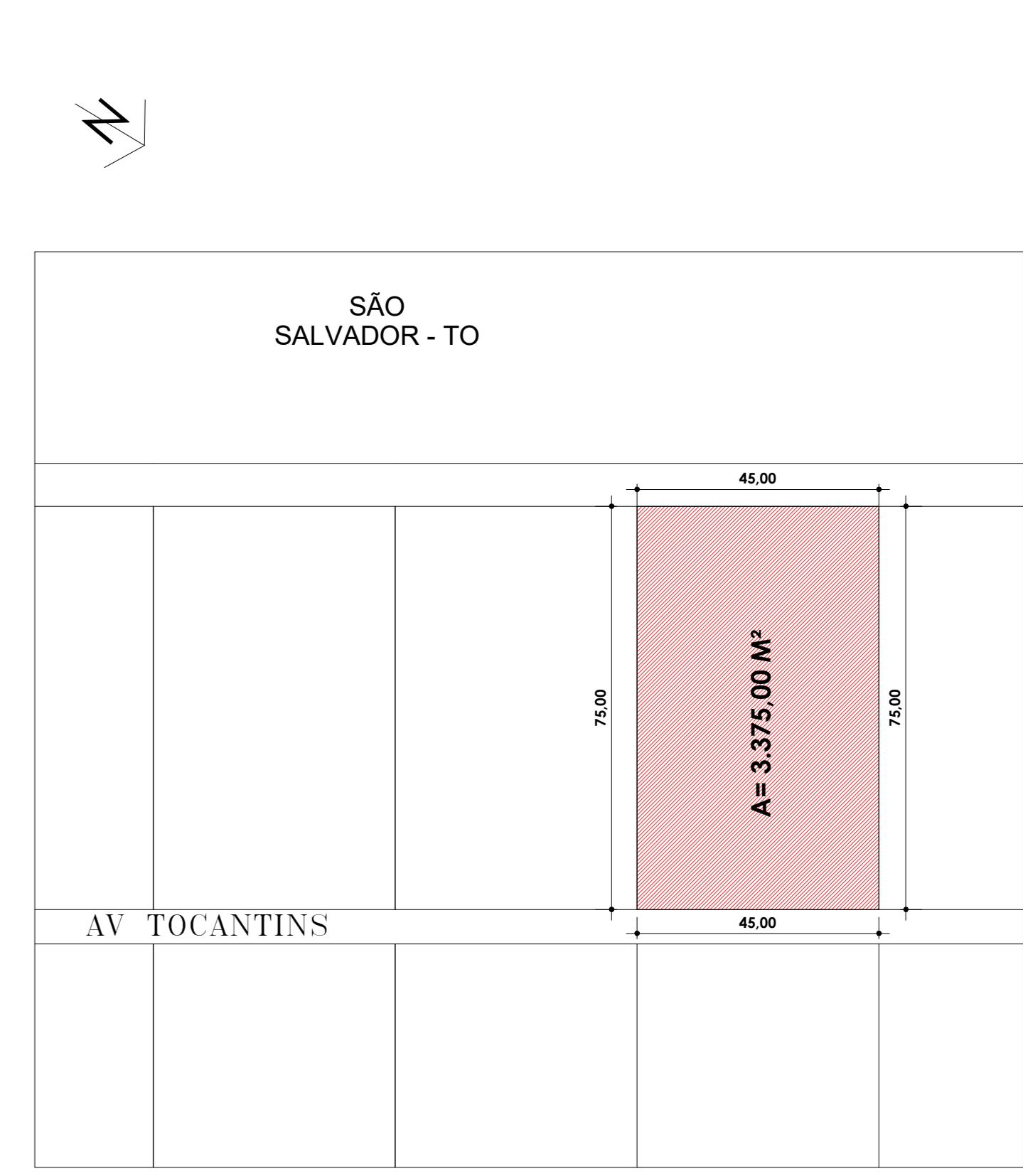

3 PLANTA DE SITUAÇÃO
ESCALA: 1:1000

TABELA DE PORTÕES

CÓD.	LARG.	ALTURA	QTD.
P1	3,50	2,00	01
P2	4,80	2,10	01
TOTAL DE PORTÕES:			02

LEGENDA DE AMPLIAÇÃO

	EXISTENTE
	A CONSTRUIR

ESPECIFICAÇÕES

	PISO
1- PISO DE CONCRETO 10CM E PISO EPOX (QUADRA POLIESPORTIVA)	
2- PISO DE CONCRETO 10 CM	

PAREDE

	PAREDE
1- PINTURA ACRÍLICA, COR BRANCO GELO E PINTURA ACRÍLICA ACETINADA VERDE FOLHA, INICIANDO NO PISO E INDO ATÉ A ALTURA DE 1,20M	

TETO

	TETO
1- SEM FORRO	

OBSERVAÇÃO
TODAS AS PAREDE EXTERNAS SERAM PINTADAS COM PINTURA ACRÍLICA, COR BRANCO GELO E PINTURA ACRÍLICA ACETINADA VERDE FOLHA, INICIANDO NO PISO E INDO ATÉ A ALTURA DE 1,20M

NOTA
ESSA OBRA SERÁ EXECUTADA EM ETAPAS. O ORÇAMENTO INICIAL NÃO ABRANGE TODA A OBRA.

APROVAÇÃO

ARQUITETURA - AMPLIAÇÃO

PROFESSOR: ADRIANA BORBA DOS SANTOS:75845741149
 PROPRIETÁRIO: FUNDO MUNICIPAL DE EDUCAÇÃO DE SÃO SALVADOR DO TOCANTINS
 AUTOR DO PROJETO: JEFFERSON JAIME CASSOLI N JAIME
 RESPONSÁVEL TÉCNICO: ENGR. CIVIL JEFFERSON JAIME CASSOLI 936

ESCOLA MUNICIPAL BRASIL PARA TODOS

Assinado de forma digital por ADRIANA BORBA DOS SANTOS:75845741149
 Assinado de forma digital por JEFFERSON JAIME CASSOLI 936

02530140

2025.09.05 19:25:14 -0300'

DESCRIÇÃO DOS PAGAMENTOS

ÁREA DA AMPLIAÇÃO
 ÁREA DO TELHADO
 ÁREA DE CALÇADA
 ÁREA DE PAVIMENTAÇÃO

CONTAÇÃO: TEL: 61 98224-5741
 E-MAIL: jefferson@jefferson.com

DATA: 28/07/2025
 DESenhado: JEFFERSON

1-2

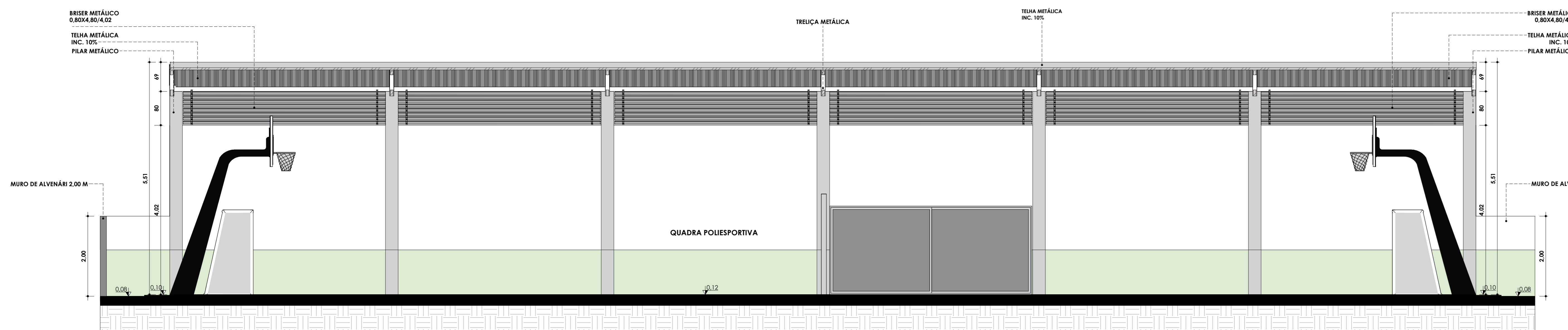

2 CORTE B
ESCALA: 1:50

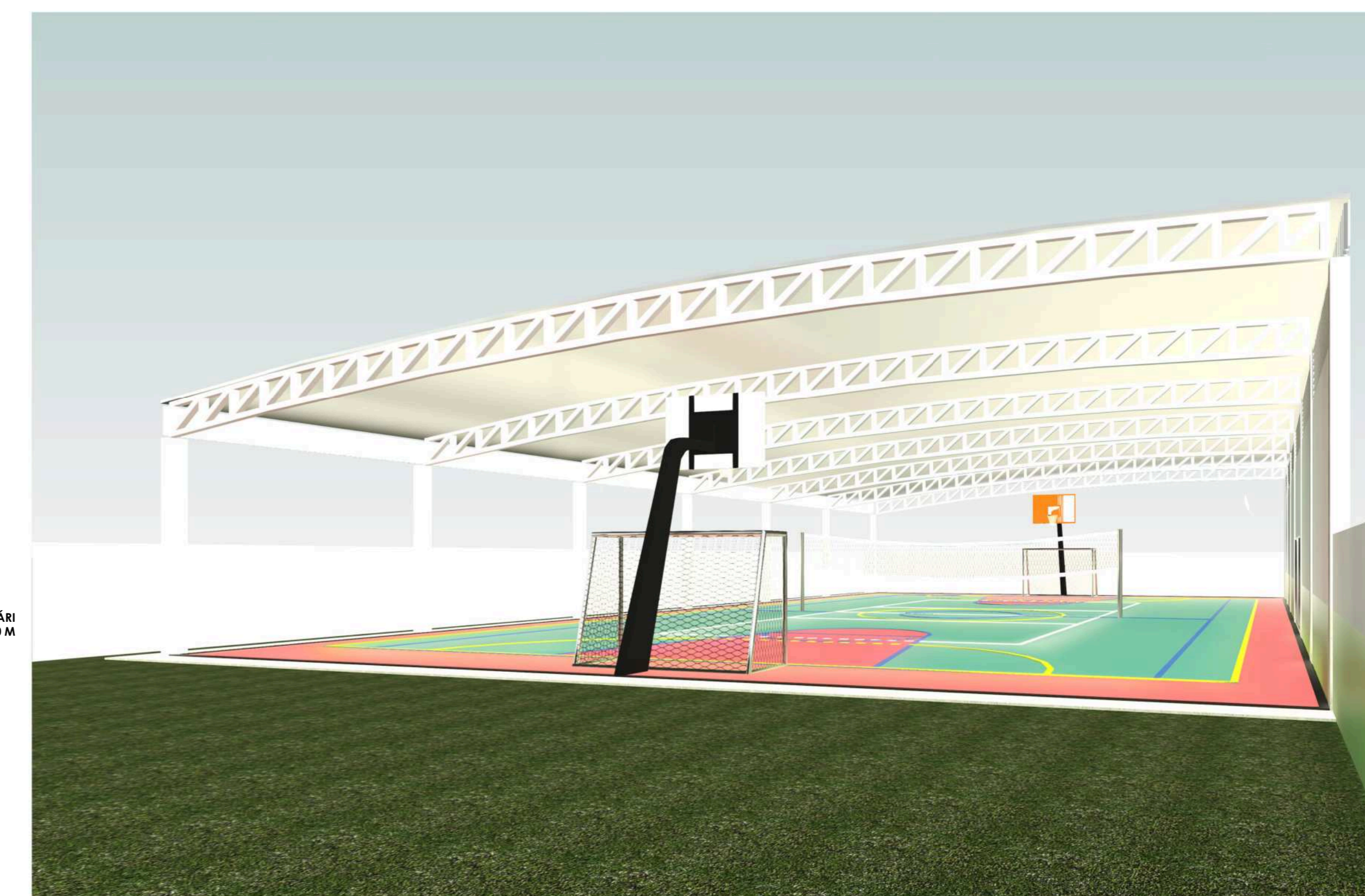

3 Vista 3D 28
ESCALA:

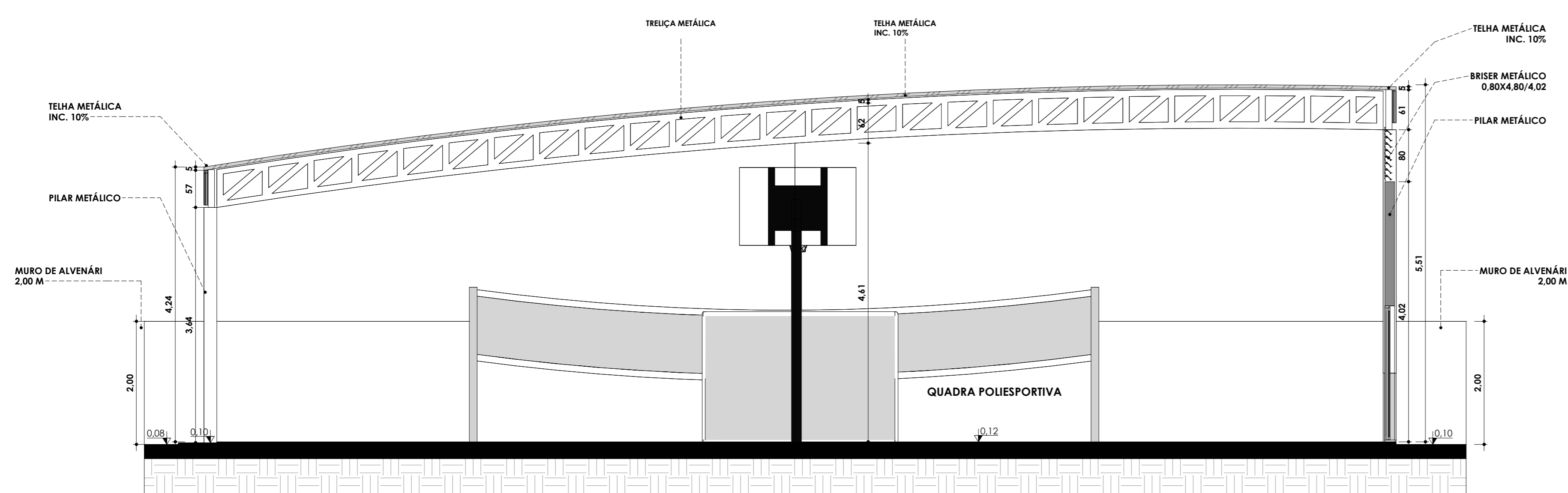

1 CORTE A
ESCALA: 1:50

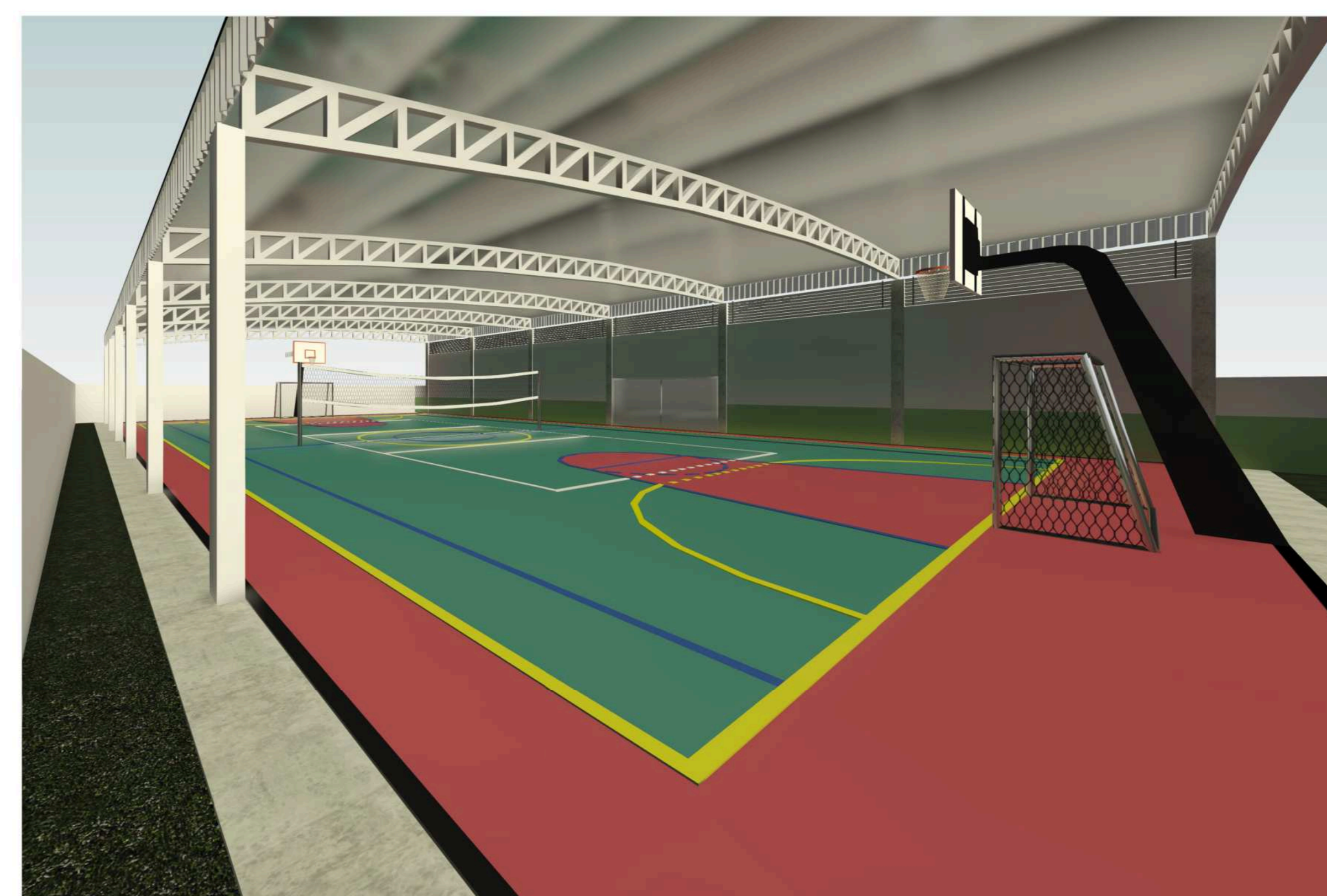

4 Vista 3D 31
ESCALA:

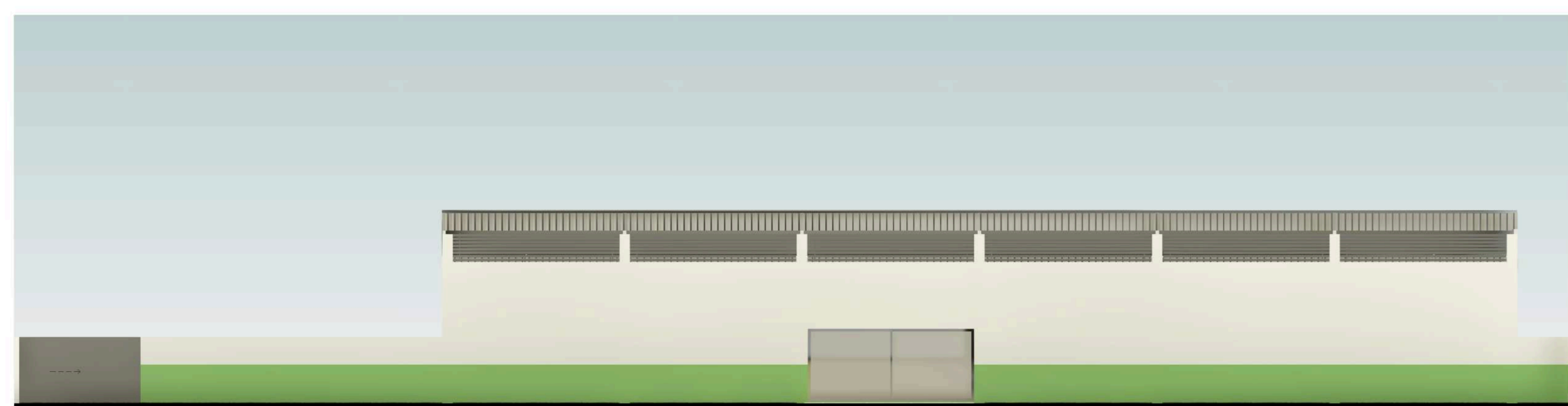

6 FACHADA FRONTAL
ESCALA: 1:100

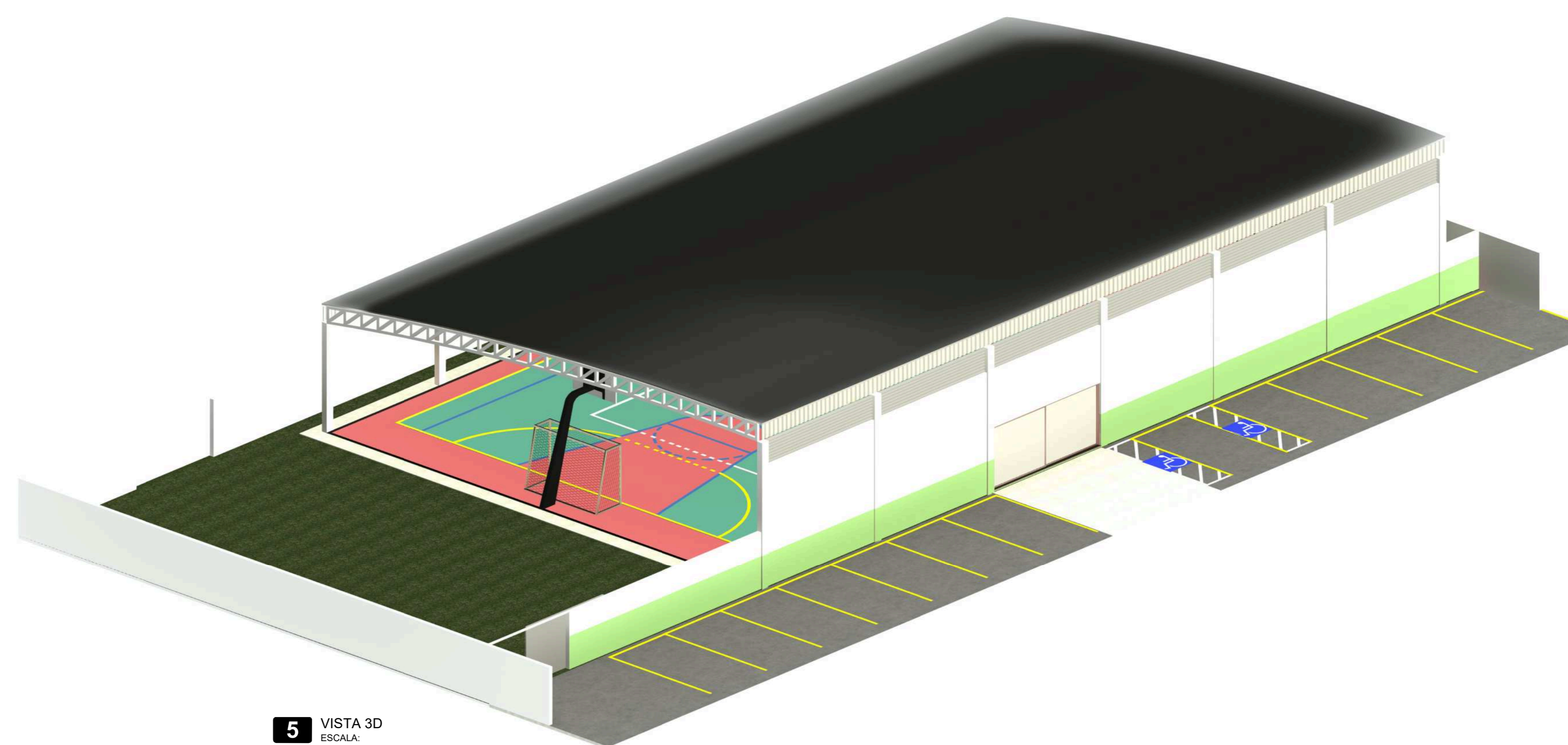

5 VISTA 3D
ESCALA:

APROVAÇÃO

INSTITUIÇÃO: ESCOLA MUNICIPAL BRASIL PARA TODOS
 ENDEREÇO: AV. TOCANTINS, CENTRO DE SÃO SALVADOR - TO
 PROPRIETÁRIO: ADRIANA BORBA DOS SANTOS:75845741149
 FUNDO MUNICIPAL DE EDUCAÇÃO DE SÃO SALVADOR DO TOCANTINS
 CNPJ- 29.532.276/0001-00

ASSINADO DE FORMA DIGITAL POR: ADRIANA BORBA DOS SANTOS:75845741149

ALFOMBO DO PROJETO: ENGR. CIVIL JEFFERSON JAIME CASSOLI
 CREA-109612/V-TO

RESPONSÁVEL TÉCNICO: ENGR. CIVIL JEFFERSON JAIME CASSOLI
 CREA-109612/V-TO

JEFFERS ON
 JAIME CASSOLI
 0253014
 0936

Assinado de forma digital por JEFFERSON JAIME CASSOLI
 CASSOLI:10253014
 0253014
 192025-4107

DESCRIÇÃO DOS PAVIMENTOS

ÁREA DA APLICAÇÃO	Térço	FOLHA
ÁREA DO TELHADO		2-2
ÁREA DE CALÇADA		
ÁREA DE PAVIMENTAÇÃO		

CONATO: TEL. 61 9 9624-5741
 EMAIL: jefferson@jefferson.com

DATA: 28/07/2025
 DESENHO: JEFFERSON