

PLANTA BAIXA - PAVIMENTO TÉRREO
ESCALA 1/100

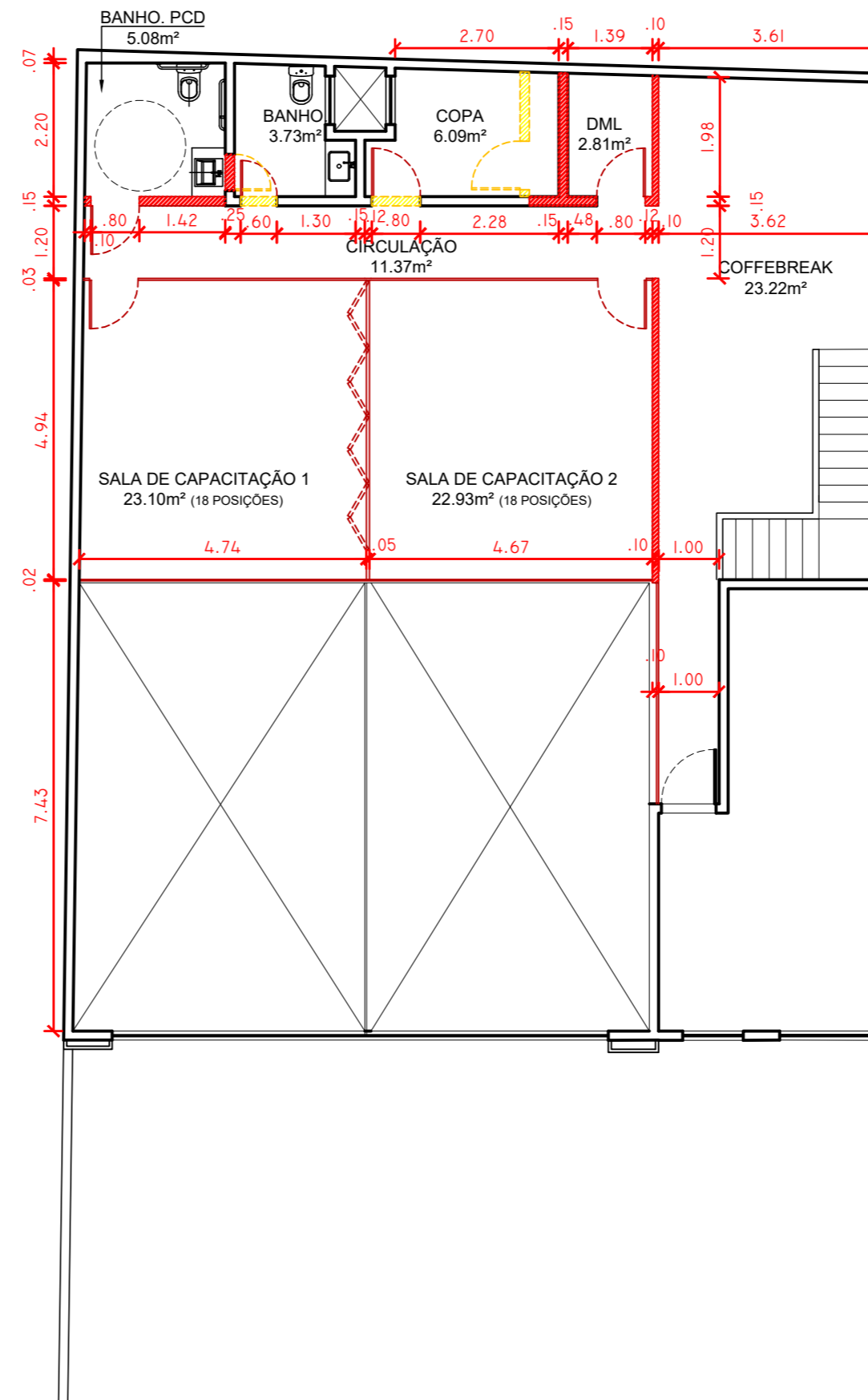

PLANTA BAIXA - MEZANINO
ESCALA 1/100

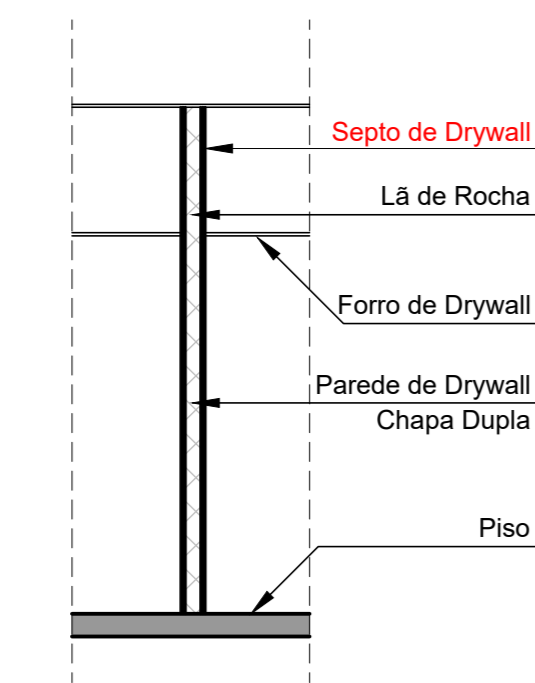

DETALHE PAREDE E SEPTO
ESCALA 1/50

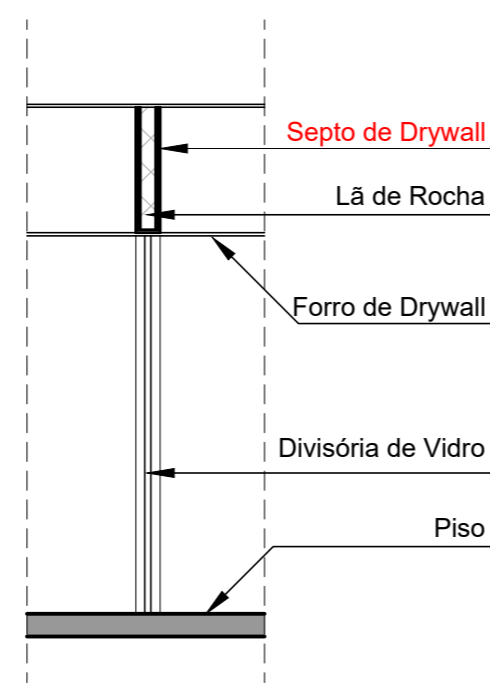

DETALHE DIVISÓRIA E SEPTO
ESCALA 1/50

LEGENDA		PÉ DIREITO - FORROS E REBAIXOS	
	PAREDE A DEMOLIR		ÁREA SEM REBAIXO
	PAREDE EM GESSO ACARTONADO à CONSTRUIR. esp. 9,5mm (osso)		REBAIXO EM GESSO 2.30m
	DIVISÓRIA DE VIDRO A CONSTRUIR		REBAIXO EM GESSO 2.50m
			REBAIXO EM GESSO 6.00m

LEGENDA DE ACABAMENTOS

PISO

- 1 PORCELANATO 90X90 CIMENTADO ACETINADO, BORDA RETA. PORTINARI YORK OU SIMILAR
- 2 PORCELANATO 60X60 CIMENTADO ACETINADO, BORDA RETA. PORTINARI YORK OU SIMILAR

PAREDE

- △ PINTURA EM TINTA ACRÍLICA NA COR BRANCO GELO ACETINADO
- △ REVESTIMENTO RETANGULAR 30X60, NA COR BRANCO ACETINADO, BORDA RETIFICADA
- △ DIVISÓRIA INDUSTRIA EM VIDRO DUPLO 6MM, COM ESTRUTURA EM ALUMÍNIO NATURAL
- △ DIVISÓRIA RETRÁTIL INDUSTRIAL COM ACABAMENTO BRANCO GELO TEXTURIZADO
- △ REVESTIMENTO MELAMÍNICO PARA PAREDE, TIPO LOUSA. FÓRMICA, PERTECH OU SIMILAR

TETO

- PINTURA PVA NA COR BRANCO FOSCO

RODAPÉ

- ◇ RODAPÉ LISO 10CM, BORDA RETA, EM POLIESTIRENO

LEGENDA DE INSTALAÇÕES

(prevalecem alturas indicadas em planta)

	INTERRUPTOR - (h=1,10m)		CAIXA DE PISO 4x4" 2 TOMADAS 2P+T 10A
	TOMADA 2P+T 10A (h=0,30m)		CAIXA DE PISO 4x4" - VOZ/DADOS - 2 RJ-45
	TOMADA 2P+T 10A (h=1,10m)		PONTO NO MÓVEL - 2 TOMADAS 2P+T 10A
	TOMADA 2P+T 20A (h=1,10m)		PONTO NO MÓVEL - VOZ/DADOS - 2 RJ-45
	TOMADA 2P+T 10A (h=2,20m)		CAIXA DE TETO 4x4" 2 TOMADAS 2P+T 10A
	PONTO DE VOZ/IP - RJ-45 (h=0,30m)		CAIXA DE TETO 4x4" - VOZ/DADOS - 2 RJ-45
	PONTO DE VOZ/IP - RJ-45 (h=0,30m)		SAÍDA DE ÁGUA FRIA
	PONTO DE REDE/DADOS - RJ-45 (h=0,30)		SAÍDA PARA BEBEDOURO
	PONTO DE REDE/DADOS - RJ-45 (h=1,10m)		RALO SIFONADO
	LUMINÁRIA DE EMERGÊNCIA		SAÍDA DE EXAUSTÃO MECÂNICA
	CÂMERA DE SEGURANÇA		

NOTAS:

1. VERIFICAR MEDIDAS NO LOCAL;
2. COTAS EM ACABADO E METROS;
3. BANHEIROS QUE NÃO TENHAM VENTILAÇÃO DIRETA, ESTA SERÁ FEITA POR EXAUSTÃO MECÂNICA;
4. ESPECIFICAÇÕES COMPLETAS VERIFICAR NO MEMORIAL DESCRITIVO;
5. ESTE PROJETO ATENDE AS NORMAS DA ABNT NBR9050:2004 DE ACESSIBILIDADE A EDIFICAÇÕES, MOBILIÁRIOS, ESPAÇOS E EQUIPAMENTOS URBANOS.
6. ALGUMAS DEFINIÇÕES PODEM SOFRER ALTERAÇÃO, CONFORME DETALHAMENTO DO PROJETO E ANDAMENTO DA OBRA

DATA	ITEM	REVISÃO	DESENHO	VISTOS
20/03/2024	00	INCLUSÃO DE CFTV E ILUMINAÇÃO DE EMERGÊNCIA. AJUSTES GERAIS	WILLIAM S.	WILLIAM S.
06/09/2023	00	INCLUSÃO DE CFTV E ILUMINAÇÃO DE EMERGÊNCIA. AJUSTES GERAIS	WILLIAM S.	WILLIAM S.
30/08/2023	00	AJUSTE DE POSIÇÃO PAREDE DA ESCADA, INCLUSÃO DE INFORMAÇÕES GERAIS	WILLIAM S.	WILLIAM S.
25/08/2023	00	EMIÇÃO INICIAL PARA ORÇAMENTO	WILLIAM S.	WILLIAM S.



GERÊNCIA DE ATENDIMENTO

PROJETO:

ESCRITÓRIO REGIONAL MÉDIO PARAIBA

ENDEREÇO:

RUA 33 Nº 187- VILA SANTA CECÍLIA - VOLTA REDONDA/RJ

ETAPA:
PROJETO BÁSICO

TÍTULO:
DEMOLIR-CONSTRUIR

PROPRIETÁRIO:
SEBRAE/RJ

RESPONSÁVEL TÉCNICO:
Nº CREA/CAU:

AUTOR DO PROJETO:
WILLIAM SENTER
Nº CREA/CAU:

DATA:
06/09/2023

FOLHA:

03

REVISÃO:

02

ESCALA:
INDICADA