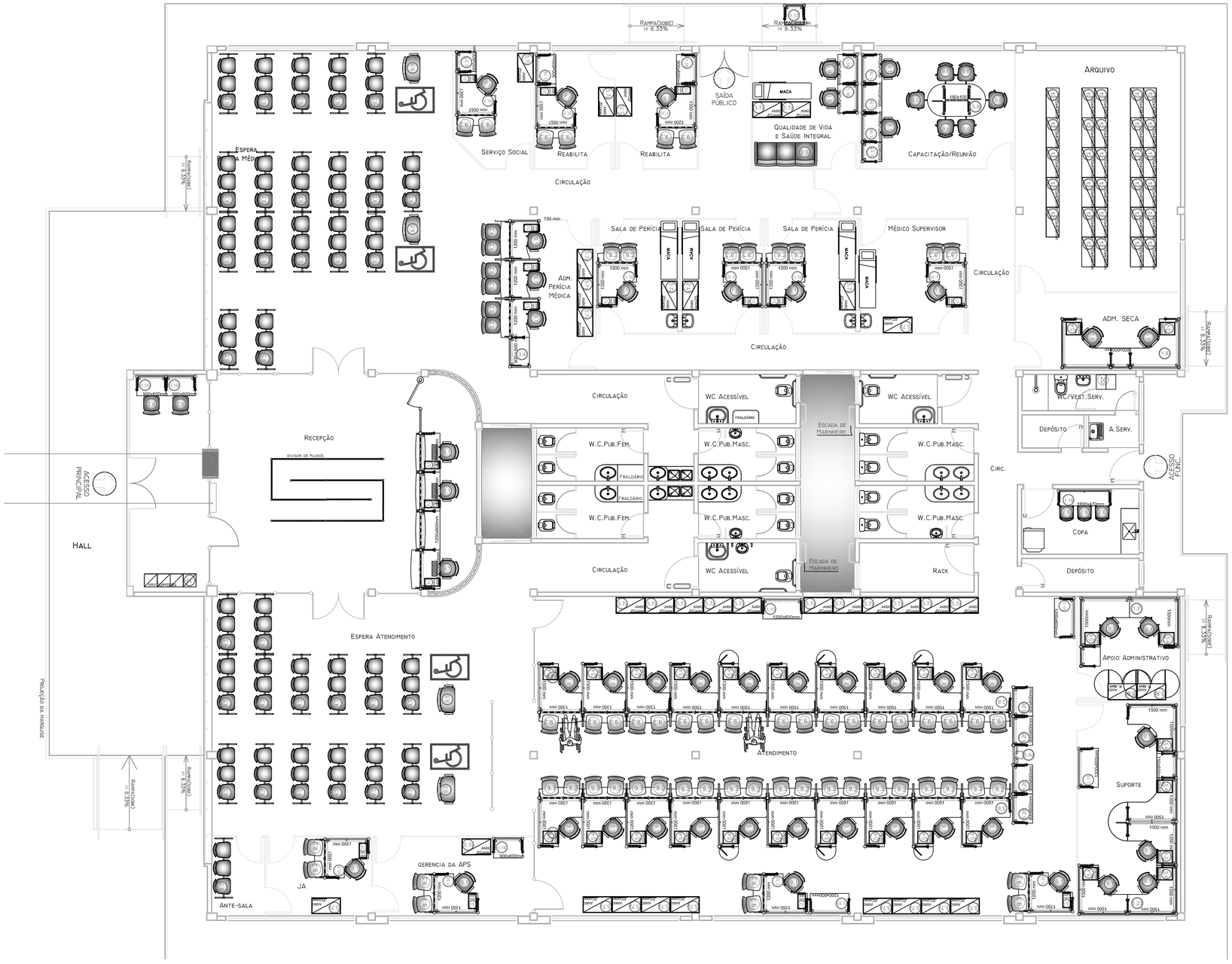

OBS:

- SEGUIR OS PARÂMETROS DA NBR 9050.
- TODAS AS MEDIDAS DEVERÃO SER CONFERIDAS NO LOCAL
- EM CASO DE DÚVIDA CONSULTAR O AUTOR DO PROJETO.

OBSERVAÇÕES:
OS DIREITOS AUTORAIS DESTE PROJETO PERTENCEM AO ARQUITETO ABAIXO CITADO.
É PROIBIDA A SUA REPRODUÇÃO, MODIFICAÇÃO E/OU ALTERAÇÃO.
LEI.5968 ART.25

AGÊNCIA DA PREVIDÊNCIA SOCIAL
PROJETO PADRÃO TIPO I

PROPRIETÁRIO: _____

AUTOR DO PROJETO: _____

RESP. PELA EXEC. DA OBRA: _____

MOBILIÁRIO:

ESTAÇÕES OPERACIONAIS

COD.	ÍCONE	DESCRIÇÃO	QUANT.
1.7		CONJUNTO DE ESTAÇÕES DE TRABALHO PARA DUAS PESSOAS COM MESA DE APOIO LATERAL (600x2100x3000x1500x600)mm	1
1.8		CONJUNTO DE ESTAÇÕES DE TRABALHO PARA DUAS PESSOAS COM MESA DE APOIO CENTRAL (600x1500x3600x1500x600)mm	1
1.10		ESTAÇÃO DE TRABALHO COM ANEXO PARA ATENDIMENTO (600x1350x1200x600)mm	11
1.13		MESA DE APOIO (1200x600)mm	4
1.16		MESA DE APOIO (900x600)mm	10
1.17		MESA DE APOIO (600x600)mm	3
1.19		BANCADA PARA COPA (1600x470)mm	1
1.23		CONJUNTO COM CINCO ESTAÇÕES DE TRABALHO DE SUPORTE COM CONEXÃO DUPLA E MESA DE APOIO (6450x3000)mm	1

CONJUNTO DE ESTAÇÕES DE ATENDIMENTO :

COD.	ÍCONE	DESCRIÇÃO	QUANT.
2.60		CONJUNTO DE ESTAÇÕES DE TRABALHO PARA 03 PESSOAS COM ANEXO PARA ATENDIMENTO,PAINEL DIVISOR ENTRE AS ESTAÇÕES E DIVISOR CURVO JUNTO AO PAINEL (4050x4500)mm	2

BALCÕES DE ATENDIMENTO :

COD.	ÍCONE	DESCRIÇÃO	QUANT.
2.5		CONJUNTO DE ESTAÇÕES DE TRABALHO PARA 07 PESSOAS COM ANEXO DE ATENDIMENTO, PAINEL DIVISOR ENTRE AS ESTAÇÕES, DIVISOR CURVO JUNTO AO PAINEL E CONEXÕES SIMPLES INTERCALADAS (10500x4500)mm	2
3.2		CONJUNTO ADM.PERÍCIA MÉDICA PARA UMA PESSOA COM MESA DE ATENDIMENTO E MESA PARA IMPRESSORA(2100x900)mm	1

BALCÕES DE RECEPÇÃO:

COD.	ÍCONE	DESCRIÇÃO	QUANT.
6.4		CONJUNTO DE MESAS DE RECEPÇÃO, PAINEL DIVISOR E PORTA (6450x600)mm	1

ITENS COMPLEMENTARES:

COD.	ÍCONE	DESCRIÇÃO	QUANT.
5.4		GAVETEIRO VOLANTE COM TRÊS GAVETAS E UM VÃO (465x50)m	29
5.5		GAVETEIRO VERTICAL (25x50)m	17
1.74		ARMÁRIO MÉDIO COM DUAS PORTAS DE CORRER (900x50x1070)mm	33
5.86		ARMÁRIO ALTO COM DUAS PORTAS DE ABRIR (900x500x1630)mm	2
5.9		MESA DE REUNIÃO OVAL(1800x1000)mm	1

DIVISÓRIA DE AMBIENTE :

COD.	ÍCONE	DESCRIÇÃO	QUANT.
6.26		CONJUNTO DIVISÓRIA DE AMBIENTE E BANCADA (4200x600)mm	4
6.49		CONJUNTO DIVISÓRIA DE AMBIENTE E BANCADA (4200x600)mm	1

ITENS ADICIONAIS:

COD.	ÍCONE	DESCRIÇÃO	QUANT.
12		ESTANTE DE AÇO COM SETE BANDEJAS PARA ARQUIVO	29
19		GUARDA VOLUMES MODULAR - DEZESSEIS PORTAS (160x40)m	1
20		GUARDA VOLUMES MODULAR COM CINCO PORTAS	2

CADEIRAS:

COD.	ÍCONE	DESCRIÇÃO	QUANT.
9.1		CADEIRA GIRATÓRIA OPERACIONAL COM APOIA-BRAÇO, ESPALDAR MÉDIO SOBRE LONGARINA, ATRAVÉS DE POSTO A GÁS E REGULAGEM DE ALTURA/ INCLINAÇÃO DO ENCOSTO (BRANCO)	50
9.2		POLTRONA OPERACIONAL, ESPALDAR MÉDIO, FIXA CONTÍNUA SEM APOIA-BRAÇO (PÚBLICO)	70
9.3		CADEIRA OPERACIONAL, ESPALDAR MÉDIO SOBRE LONGARINA DE TRÊS LUGARES, SEM APOIA-BRAÇOS	33
9.5		CADEIRA OPERACIONAL, ESPALDAR MÉDIO SOBRE LONGARINA DE UM LUGAR, SEM APOIA-BRAÇOS PARA OBESO	4
9.6		CADEIRA GIRATÓRIA OPERACIONAL SEM APOIA-BRAÇO, ESPALDAR BAIXO, ATRAVÉS DE POSTO A GÁS E REGULAGEM DE ALTURA/ INCLINAÇÃO DO ENCOSTO (BRANCO)	6
9.7		CADEIRA PARA COPA, ESPALDAR BAIXO, EMPILHÁVEL, SEM BRAÇOS	3
9.8		SOFÁ DE ESPERA DE DOIS LUGARES COM BRAÇOS FIXOS	1

PREVIDÊNCIA SOCIAL
INSTITUTO NACIONAL DO SEGURO SOCIAL
COORDENAÇÃO GERAL DE ENGENHARIA E PATRIMÔNIO IMOBILIÁRIO
DIVISÃO DE PROJETOS E OBRAS

PROJETO: ARQUITETURA	ÁREA: 874,00m²
AUTORES DO PROJETO BÁSICO: ARQ. FRANCISCO CARLOS NEVES DA SILVA – CREA 44456D – PA; ARQ. ÂNGELA DULCE BARÃO DE MACEDO – CREA 10161D-AC	AUTORES DA REVISÃO DO LAYOUT: ARQ. PLº VAZ DE OLIVEIRA JÚNIOR – CAU A50096-7; ARQ. MÔNICA BORN DA SILVA – CAU A37072-8; ARQ. RICHARDS J. MOTTA LIMA – CAU A77777-9
ESCALA: INDICADA	REVISÃO: REVISÃO DO LAYOUT
DATA: JUNHO/2014	PRANCHA: 01/04

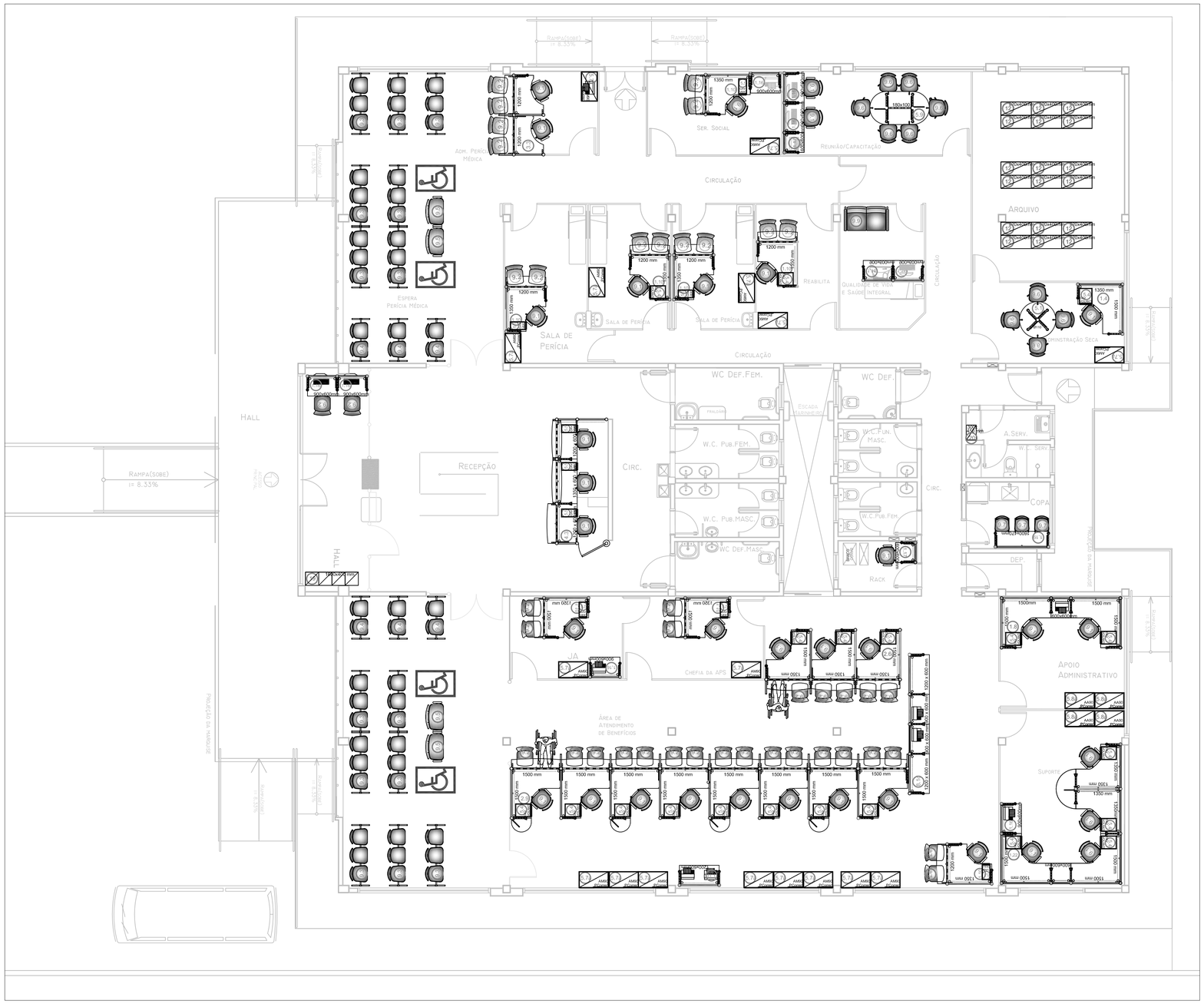

OBS:

- SEGUIR OS PARÂMETROS DA NBR 9050.
- TODAS AS MEDIDAS DEVERÃO SER CONFERIDAS NO LOCAL.
- EM CASO DE DÚVIDA CONSULTAR O AUTOR DO PROJETO.

OBSERVAÇÕES:
OS DIREITOS AUTORAIS DESTE PROJETO PERTENCEM AO ARQUITETO ABAIXO CITADO.
É PROIBIDA A SUA REPRODUÇÃO, MODIFICAÇÃO E/OU ALTERAÇÃO.
LEI.5968 ART.25

AGÊNCIA DA PREVIDÊNCIA SOCIAL
PROJETO PADRÃO TIPO II

PROPRIETÁRIO: _____

AUTOR DO PROJETO: _____

RESP. PELA EXEC. DA OBRA: _____

MOBILIÁRIO:

ESTAÇÕES OPERACIONAIS

COD.	ÍCONE	DESCRIÇÃO	QUANT.
1.4		**ESTAÇÃO DE TRABALHO DE SUPORTE (600x1350x1500x4600)mm**	1
1.8		CONJUNTO DE ESTAÇÕES DE TRABALHO PARA DUAS PESSOAS COM MESA DE APOIO CENTRAL (1600x4500x3600x1500x4600)mm	1
1.10		ESTAÇÃO DE TRABALHO COM ANEXO PARA ATENDIMENTO (1600x1350x1200x1600)mm	8
1.13		**MESA DE APOIO (1200x600)mm**	1
1.16		MESA DE APOIO (900x600)mm	9
1.17		MESA DE APOIO (600x600)mm	2
1.19		BANCADA PARA COPA (1600x470)mm	1
1.29		**CONJUNTO COM QUATRO ESTAÇÕES DE TRABALHO DE SUPORTE COM CONEXÃO DUPLA E MESA DE APOIO(1800x4200x3600x1500x600)mm**	1

CONJUNTO DE ESTAÇÕES DE ATENDIMENTO :

COD.	ÍCONE	DESCRIÇÃO	QUANT.
2.69		**CONJUNTO DE ESTAÇÕES DE TRABALHO PARA 03 PESSOAS COM ANEXO PARA ATENDIMENTO,PAINEL DIVISOR ENTRE AS ESTAÇÕES E DIVISOR CURVO JUNTO AO PAINEL (4050x1500)mm**	1
2.0		**CONJUNTO DE ESTAÇÕES DE TRABALHO PARA 08 PESSOAS COM ANEXOPARA ATENDIMENTO, PAINEL DIVISOR ENTRE AS ESTAÇÕES, DIVISOR CURVO JUNTO AO PAINEL E CONEXÕES SIMPLES INTERCALADAS (12000x1920)mm**	1

BALCÕES DE ATENDIMENTO :

COD.	ÍCONE	DESCRIÇÃO	QUANT.
3.3		**CONJUNTO DE ESTAÇÕES DE TRABALHO PARA DUAS PESSOAS COM ANEXO DE ATENDIMENTO, PAINEL DIVISOR E DIVISOR CURVO JUNTO AO PAINEL (2400x900)mm**	1

BALCÕES DE RECEPÇÃO:

COD.	ÍCONE	DESCRIÇÃO	QUANT.
4.3		CONJUNTO DE MESAS DE RECEPÇÃO, MESA DE APOIO, PAINEL DIVISÓRIO E PORTA (3750x1500)mm	1

ITENS COMPLEMENTARES:

COD.	ÍCONE	DESCRIÇÃO	QUANT.
5.1		MESA DE REUNIÃO REDONDA 1110mm	1
5.4		GAVETEIRO VOLANTE COM TRÊS GAVETAS E UM VÃO (430x520)m	19
5.5		GAVETEIRO VERTICAL (254x520)cm	12
5.7a		ARMÁRIO ALTO COM DUAS PORTAS DE ABRIR (90x50x163)cm	19
5.8a		ARMÁRIO ALTO COM DUAS PORTAS DE CORRER (900x500x1650)mm	4
5.9		MESA DE REUNIÃO OVAL(1800x1000)mm	1

DIVISÓRIA DE AMBIENTE :

COD.	ÍCONE	DESCRIÇÃO	QUANT.
6.1a		CONJUNTO DIVISÓRIA DE AMBIENTE E BANCADA (4200x600)mm	1

ITENS ADICIONAIS:

COD.	ÍCONE	DESCRIÇÃO	QUANT.
12		ESTANTE DE AÇO COM SETE BANDEJAS PARA ARQUIVO	18
19		GUARDA VOLUMES MODULAR - DEZESSEIS PORTAS (960x420)m	1
20		GUARDA VOLUMES MODULAR COM CINCO PORTAS	1

CADEIRAS:

COD.	ÍCONE	DESCRIÇÃO	QUANT.
0.1		CADEIRA GIRATÓRIA OPERACIONAL COM APOIA-BRAÇO, ESPALDAR MÉDIO, REGULAGEM DE ALTURA ATRAVÉS DE POSTEIRA A GÁS E REGULAGEM DE ALTURA/ INCLINAÇÃO DO ENCOSTO (SEM)(600)	34
0.2		POLTRONA OPERACIONAL, ESPALDAR MÉDIO, FIXA CONTÍNUA SEM APOIA-BRAÇO (PÚBLICO)	42
0.3		CADEIRA OPERACIONAL, ESPALDAR MÉDIO SOBRE LONGARINA DE TRÊS LUGARES, SEM APOIA-BRAÇOS	12
0.4			4
0.5		CADEIRA OPERACIONAL, ESPALDAR MÉDIO SOBRE LONGARINA DE UM LUGAR, SEM APOIA-BRAÇOS PARA OBESO	4
0.6		CADEIRA GIRATÓRIA OPERACIONAL, SEM APOIA-BRAÇO, ESPALDAR MÉDIO, REGULAGEM DE ALTURA ATRAVÉS DE POSTEIRA A GÁS E REGULAGEM DE ALTURA/ INCLINAÇÃO DO ENCOSTO (600)MM	10
0.7		CADEIRA PARA COPA, ESPALDAR BAIXO, EMPILHÁVEL, SEM BRAÇOS	3
0.8		SOFÁ DE ESPERA DE DOIS LUGARES COM BRAÇOS FIXOS	1

PREVIDÊNCIA SOCIAL
INSTITUTO NACIONAL DO SEGURO SOCIAL
COORDENAÇÃO GERAL DE ENGENHARIA E PATRIMÔNIO IMOBILIÁRIO
DIVISÃO DE PROJETOS E OBRAS

PROJETO: ARQUITETURA	ÁREA: 635,00m²
AUTORES DO PROJETO BÁSICO: ARQ. FRANCISCO CARLOS NEVES DA SILVA – CREA 44450/ D - PA; ARQ. AMÉLIA DULCE BRÍGIDA DE MORAES – CREA 10610/D-AL	AUTORES DA REVISÃO DO LAYOUT: ARQ. ELY LIMA DE OLIVEIRA JÚNIOR – CAU A209617; ARQ. MÔNICA BORBA SILVA – CAU A37670-8; ARQ. RICHARDS J. MOTTA E LIMA – CAU A79559-6
ESCALA: INDICADA DATA: JUNHO/2014	ASSUNTO: REVISÃO DO LAYOUT	PRANCHA: 02/04

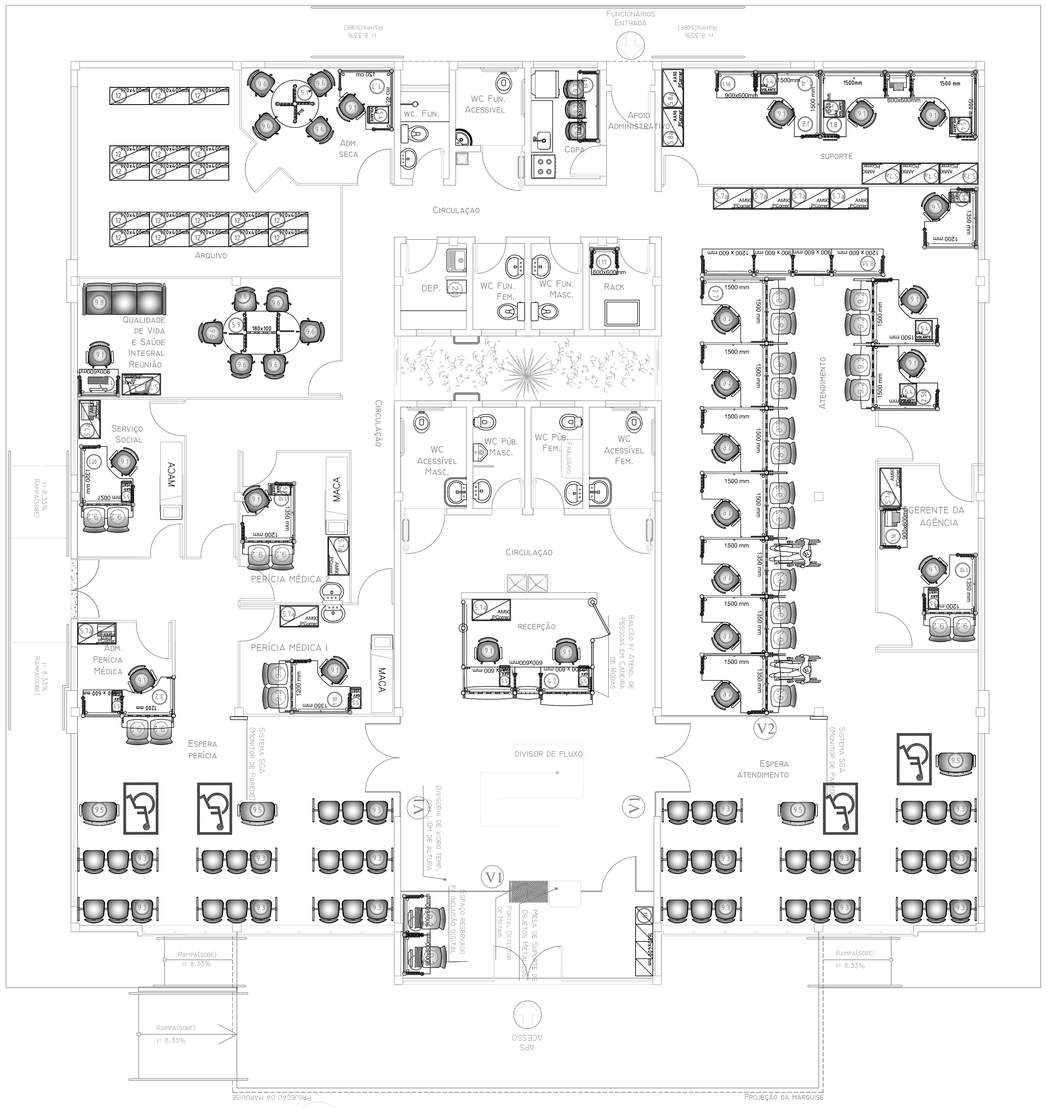
FUNCIONÁRIOS ENTRADA
RAMPA(SOBE) i= 8.33%
ADM. SECA
WC. FUN.
WC FUN. ACESSIVEL
COPA
APOIO ADMINISTRATIVO
SUPORTE
CIRCULAÇAO
ARQUIVO
DEP.
WC FUN. FEM.
WC FUN. MASC.
RACK
QUALIDADE DE VIDA E SAÚDE INTEGRAL REUNIÃO
SERVIÇO SOCIAL
ATENDIMENTO
WC ACESSÍVEL MASC.
WC PÚB. MASC.
WC PÚB. FEM.
WC ACESSÍVEL FEM.
GERENTE DA AGÊNCIA
MACA
PERÍCIA MÉDICA
RECEPÇÃO
BALCÃO P/ ATEND. DE PESSOAS EM CADEIRAS DE RODAS
PERÍCIA MÉDICA I
ADM. PERÍCIA MÉDICA
ESPERA PERÍCIA
SISTEMA SCA (MONITOR DE PAREDE)
DIVISOR DE FLUXO
ESPERA ATENDIMENTO
DIVISÓRIA DE MADEIRA
DIVISÓRIA DE VIDR

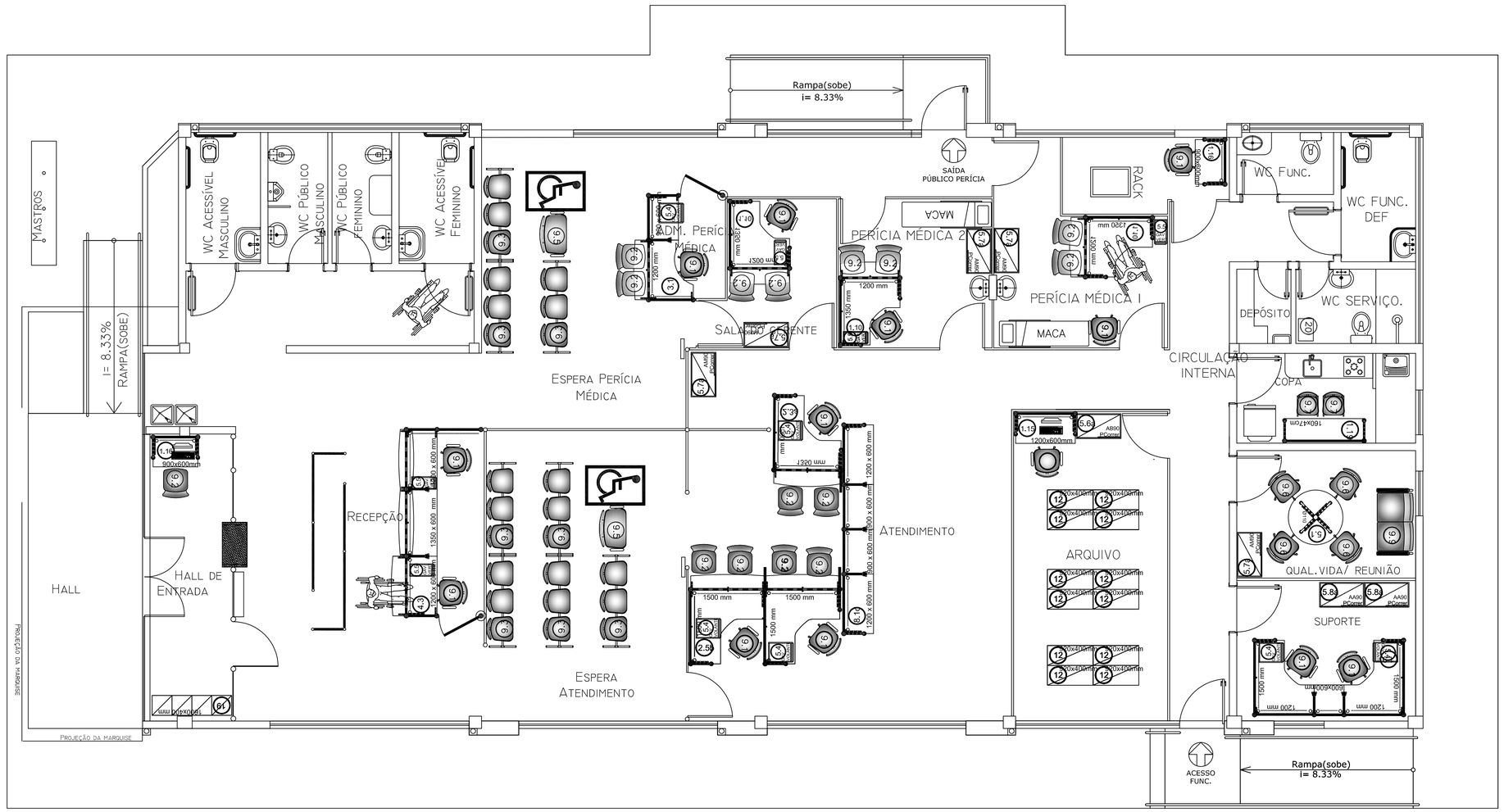

1 LAYOUT PADRAO IV

OBS:
- SEGUIR OS PARÂMETROS DA NBR 9050.
- TODAS AS MEDIDAS DEVERÃO SER CONFERIDAS NO LOCAL
- EM CASO DE DÚVIDA CONSULTAR O AUTOR DO PROJETO.

OBSERVAÇÕES:
OS DIREITOS AUTORAIS DESTE PROJETO PERTENCEM AO ARQUITETO ABAIXO CITADO.
É PROIBIDA A SUA REPRODUÇÃO, MODIFICAÇÃO E/OU ALTERAÇÃO.
LEI.5968 ART.25

AGÊNCIA DA PREVIDÊNCIA SOCIAL

PROJETO APS - TIPO 04

PROJETO EXECUTIVO

ENDEREÇO:

PROPRIETÁRIO: INSS

AUTOR DO PROJETO EXECUTIVO: ARQ. LAESSA C. ESTRELA - CREA 9332/D-GO.

RESP. PELA EXEC. DA OBRA:

MOBILIÁRIO:

ESTAÇÕES OPERACIONAIS

COD.	ÍCONE	DESCRIÇÃO	QUANT.
1.1a		ESTAÇÃO DE TRABALHO COM ANEXO PARA ATENDIMENTO (600xI350xI200x600)CM	3
1.1b		MESA DE APOIO (1200x600)MM	1
1.1c		MESA DE APOIO (900x600)MM	2
1.1g		BANCADA PARA COPA (1600x470)MM	1
1.9		CONJUNTO DE ESTAÇÕES DE TRABALHO PARA DUAS PESSOAS COM MESA DE APOIO CENTRAL (600xI500x3000XI500x600)MM	1

ESTAÇÕES DE ATENDIMENTO :

COD.	ÍCONE	DESCRIÇÃO	QUANT.
2.3a		ESTAÇÃO DE TRABALHO COM ANEXO PARA ATENDIMENTO COM DIVISOR CURVO OPOSTO AO PAINEL (600XI500XI350x600MM)	1

CONJUNTO DE ESTAÇÕES DE ATENDIMENTO :

COD.	ÍCONE	DESCRIÇÃO	QUANT.
2.5b		CONJUNTO DE ESTAÇÕES DE TRABALHO COM ANEXO PARA ATENDIMENTO, PAINEL DIVISÓRIO E DIVISOR CURVO JUNTO AO PAINEL, PARA DUAS PESSOAS (600xI500x3000x600MM)	1

BALCÕES DE ATENDIMENTO :

COD.	ÍCONE	DESCRIÇÃO	QUANT.
3.1		CONJUNTO COM MESA DE ATENDIMENTO ADM. PERÍCIA MÉDICA, MESA PARA IMPRESSORA E PORTA – UMA PESSOA (2100x900)MM	1

BALCÕES DE RECEPÇÃO:

COD.	ÍCONE	DESCRIÇÃO	QUANT.
4.3		CONJUNTO DE MESAS DE RECEPÇÃO, MESA DE APOIO, PAINEL DIVISÓRIO E PORTA (3750xI500)MM	1

ITENS COMPLEMENTARES:

COD.	ÍCONE	DESCRIÇÃO	QUANT.
5.1		MESA DE REUNIÃO REDONDA 1110MM	1
5.4		GAVETEIRO VOLANTE COM TRÊS GAVETAS E UM VÃO (40x50)CM	6
5.5		GAVETEIRO VERTICAL (25x50)CM	3
5.6a		ARMÁRIO BAIXO COM DUAS PORTAS DE CORRER (900x500x750)MM	1
5.7a		ARMÁRIO ALTO COM DUAS PORTAS DE ABRIR (90x50xI63)CM	5
5.8a		ARMÁRIO ALTO COM DUAS PORTAS DE CORRER (900x500xI630)MM	2

DIVISÓRIA DE AMBIENTE :

COD.	ÍCONE	DESCRIÇÃO	QUANT.
8.1a		CONJUNTO DIVISÓRIA DE AMBIENTE E BANCADA (4200x600)MM	1

ITENS ADICIONAIS:

COD.	ÍCONE	DESCRIÇÃO	QUANT.
12		ESTANTE DE AÇO COM SETE BANDEJAS PARA ARQUIVO	12
19		GUARDA VOLUMES MODULAR – DEZESSEIS PORTAS (160x40)CM	1
20		GUARDA VOLUMES MODULAR COM CINCO PORTAS	1

CADEIRAS:

COD.	ÍCONE	DESCRIÇÃO	QUANT.
9.1		CADEIRA GIRATÓRIA OPERACIONAL COM APOIA-BRAÇO, ESPALDAR MÉDIO, REGULAGEM DE ALTURA ATRAVÉS DE PISTÃO A GÁS E REGULAGEM DE ALTURA /INCLINAÇÃO DO ENCOSTO (SERVIDOR)	13
9.2		POLTRONA OPERACIONAL, ESPALDAR MÉDIO, FIXA CONTÍNUA SEM APOIA-BRAÇO (PÚBLICO)	15
9.3		CADEIRA OPERACIONAL, ESPALDAR MÉDIO SOBRE LONGARINA DE TRÊS LUGARES, SEM APOIA-BRAÇOS	8
9.5		CADEIRA OPERACIONAL, ESPALDAR MÉDIO SOBRE LONGARINA DE UM LUGAR, SEM APOIA-BRAÇOS PARA OBESO	2
9.6		CADEIRA GIRATÓRIA OPERACIONAL SEM APOIA-BRAÇO, ESPALDAR MÉDIO, REGULAGEM DE ALTURA ATRAVÉS DE PISTÃO A GÁS E REGULAGEM DE ALTURA/ INCLINAÇÃO DO ENCOSTO (REUNIÃO)	4
9.7		CADEIRA PARA COPA, ESPALDAR BAIXO, EMPILHÁVEL, SEM BRAÇOS	2
9.9		SOFÁ DE ESPERA DE DOIS LUGARES COM BRAÇOS FIXOS	1

PREVIDÊNCIA SOCIAL
INSTITUTO NACIONAL DO SEGURO SOCIAL
COORDENAÇÃO GERAL DE ENGENHARIA E PATRIMÔNIO IMOBILIÁRIO
DIVISÃO DE PROJETOS E OBRAS

PROJETO: ARQUITETURA

REVISÃO: R03

Autores do Projeto Básico:
ARQ. Francisco Carlos Neves da Silva - CREA 4440/D - PA
ARQ. Brenda Milhomem Dourado - CREA 13988/D-DF.

Autores do Projeto:
ARQ. LAESSA C. ESTRELA - CREA 9332/D-GO.

Escala: INDICADA

Data: JUNHO/2010

Assunto: MOBILIÁRIO

PRANCHA: 07/08