

32

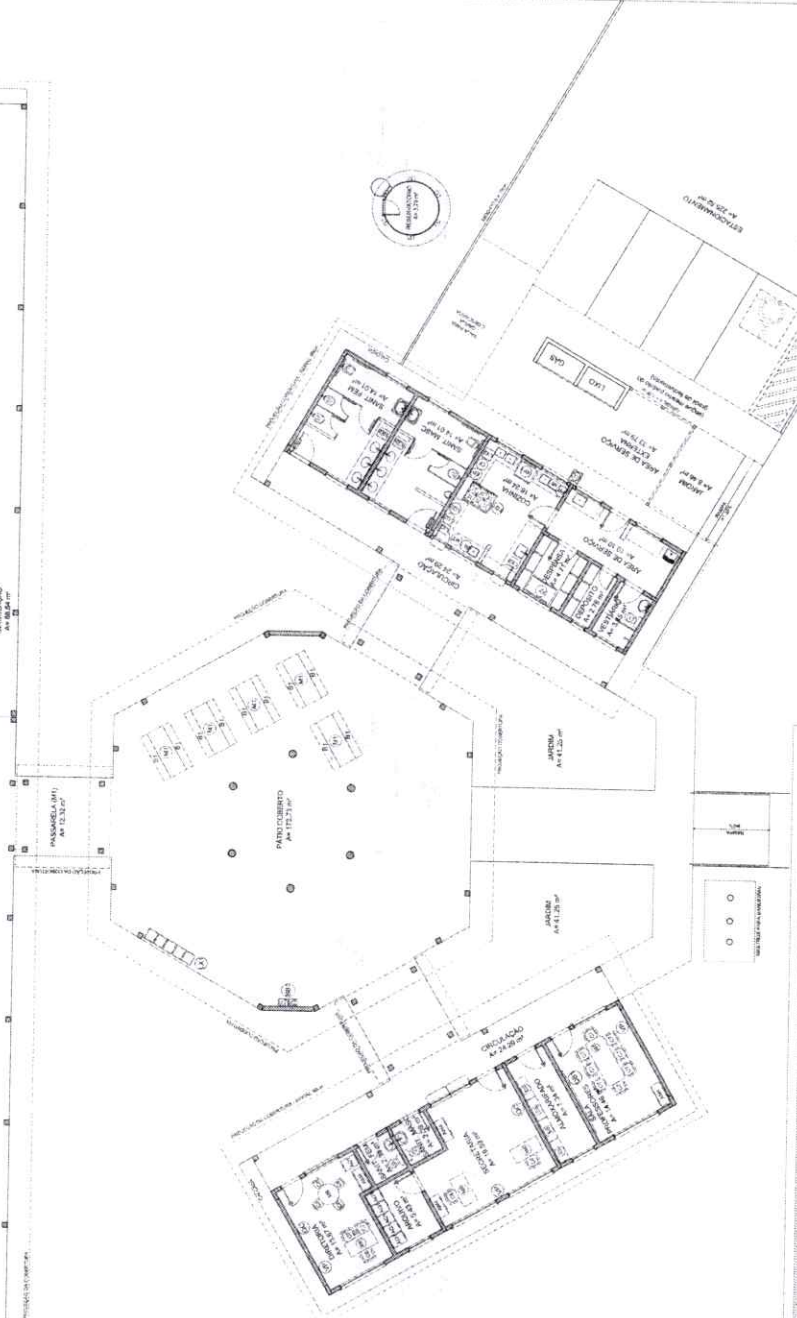
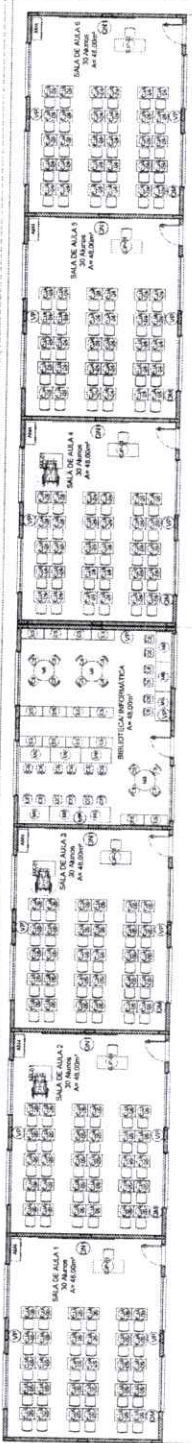

1 PLANTA BAIXA DE LEIANTE
ESCALA 1/75

LEITORAL	INFORMACAO	PROJECCAO	REVISAO	APROVACAO
1	1	1	1	1
1	1	1	1	1
1	1	1	1	1
1	1	1	1	1

AVISO

Este projeto foi elaborado em conformidade com as normas técnicas vigentes e sob a responsabilidade do autor. O autor não se responsabiliza por danos ou prejuízos decorrentes da utilização deste projeto sem a devida aprovação e acompanhamento técnico. Este projeto é de uso exclusivo do cliente e não pode ser reproduzido ou utilizado sem a autorização expressa do autor.

INFORMACAO

Este projeto foi elaborado em conformidade com as normas técnicas vigentes e sob a responsabilidade do autor. O autor não se responsabiliza por danos ou prejuízos decorrentes da utilização deste projeto sem a devida aprovação e acompanhamento técnico. Este projeto é de uso exclusivo do cliente e não pode ser reproduzido ou utilizado sem a autorização expressa do autor.

FNE Fundação Nacional de Educação
Ministério da Educação
PROJETO PADRÃO - FNDE

PROJETO PADRÃO - FNDE

PROJETO PADRÃO - FNDE

PROJETO PADRÃO - FNDE

PROJETO PADRÃO - FNDE

PROJETO PADRÃO - FNDE

PROJETO PADRÃO - FNDE

PROJETO PADRÃO - FNDE

PROJETO PADRÃO - FNDE

PROJETO PADRÃO - FNDE

PROJETO PADRÃO - FNDE

EQUIPAMENTOS	
1	1
2	2
3	3
4	4
5	5
6	6
7	7
8	8
9	9
10	10
11	11
12	12
13	13
14	14
15	15
16	16
17	17
18	18
19	19
20	20
21	21
22	22
23	23
24	24
25	25
26	26
27	27
28	28
29	29
30	30
31	31
32	32
33	33
34	34
35	35
36	36
37	37
38	38
39	39
40	40
41	41
42	42
43	43
44	44
45	45
46	46
47	47
48	48
49	49
50	50
51	51
52	52
53	53
54	54
55	55
56	56
57	57
58	58
59	59
60	60
61	61
62	62
63	63
64	64
65	65
66	66
67	67
68	68
69	69
70	70
71	71
72	72
73	73
74	74
75	75
76	76
77	77
78	78
79	79
80	80
81	81
82	82
83	83
84	84
85	85
86	86
87	87
88	88
89	89
90	90
91	91
92	92
93	93
94	94
95	95
96	96
97	97
98	98
99	99
100	100

EQUIPAMENTOS	
1	1
2	2
3	3
4	4
5	5
6	6
7	7
8	8
9	9
10	10
11	11
12	12
13	13
14	14
15	15
16	16
17	17
18	18
19	19
20	20
21	21
22	22
23	23
24	24
25	25
26	26
27	27
28	28
29	29
30	30
31	31
32	32
33	33
34	34
35	35
36	36
37	37
38	38
39	39
40	40
41	41
42	42
43	43
44	44
45	45
46	46
47	47
48	48
49	49
50	50
51	51
52	52
53	53
54	54
55	55
56	56
57	57
58	58
59	59
60	60
61	61
62	62
63	63
64	64
65	65
66	66
67	67
68	68
69	69
70	70
71	71
72	72
73	73
74	74
75	75
76	76
77	77
78	78
79	79
80	80
81	81
82	82
83	83
84	84
85	85
86	86
87	87
88	88
89	89
90	90
91	91
92	92
93	93
94	94
95	95
96	96
97	97
98	98
99	99
100	100

VISTO PELO
CONTROLE INTERNO

VISTO PELO
CONTROLE INTERNO

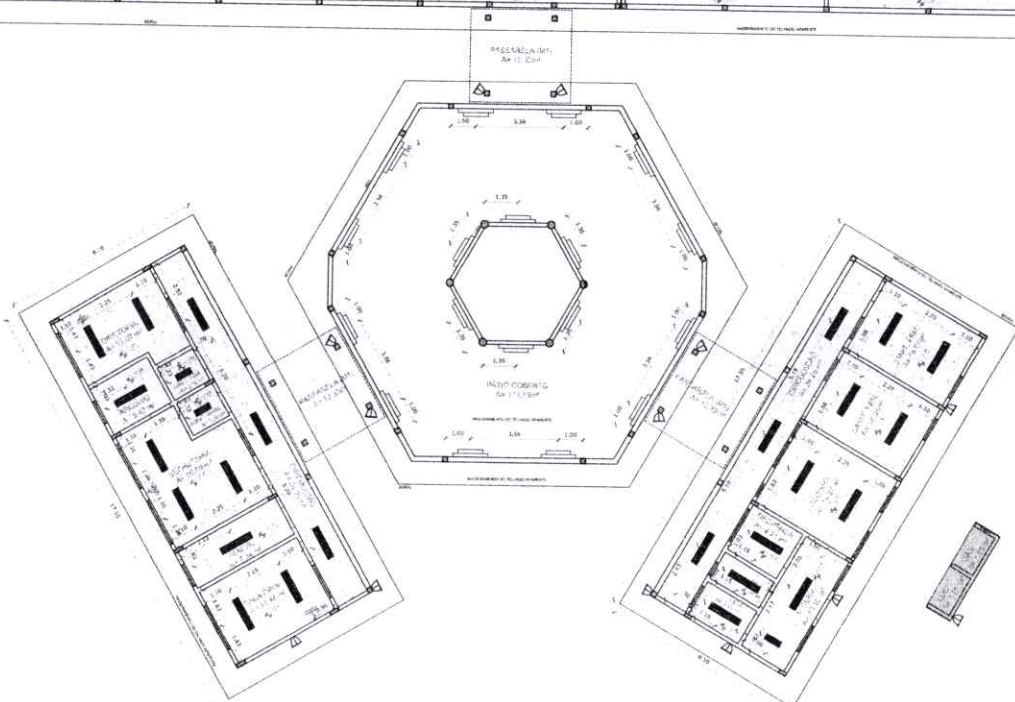
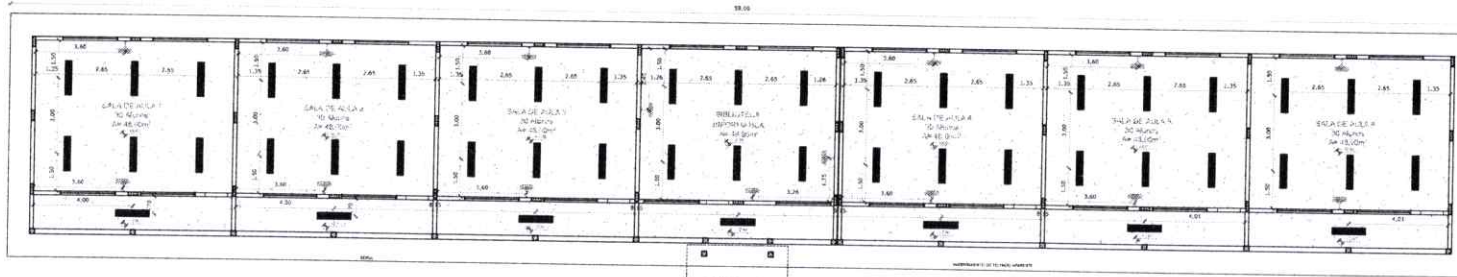

1 PLANTA DE FORRO
ESCALA 1/100

LEGENDA	
ESPECIFICAÇÃO DE TETO	ÁREAS
[Symbol]	LAJE DE FORRO (SEM MOLDELA)
[Symbol]	LAJE MOLDADA

LEGENDA		EXPLICAÇÃO
[Symbol]	74	LUMINÁRIA DE SOBRETETO COM 2 LÂMPADAS FLUORESCENTES TUBULARES DE 30W. REF. 300220 DA FAZDA DO BARRAVENTE. REATOR EM CAIXA ALTA. PRECISAR DA TIPOLOGIA DE POTÊNCIA E BOMBA TÁXIA DE DIFUSÃO HARMÔNICA (PF=0,95 E TH=10V).
[Symbol]	3	LUMINÁRIA DE SOBRETETO COM 2 LÂMPADAS FLUORESCENTES TUBULARES DE 30W. REF. 300220 DA FAZDA DO BARRAVENTE. REATOR EM CAIXA ALTA. PRECISAR DA TIPOLOGIA DE POTÊNCIA E BOMBA TÁXIA DE DIFUSÃO HARMÔNICA (PF=0,95 E TH=10V).
[Symbol]	18	PARAFUSO DE SOBRETETO COM 2 LÂMPADAS FLUORESCENTES DE 30W. INDIKAR DO PROJ. ARQUITET.
[Symbol]	17	PARAFUSO COMPLETO COM LÂMPADA FLUORESCENTE DE 30W. INDIKAR DO PROJ. ARQUITET. PRECISAR DA TIPOLOGIA DE POTÊNCIA E BOMBA TÁXIA DE DIFUSÃO HARMÔNICA (PF=0,95 E TH=10V). REATOR EM CAIXA ALTA. PRECISAR DA TIPOLOGIA DE POTÊNCIA E BOMBA TÁXIA DE DIFUSÃO HARMÔNICA (PF=0,95 E TH=10V).
[Symbol]	16	VENTILADOR DE PAREDE MODELO REFERÊNCIA TIPO DA POLARIZANTE.

LEGENDA:			
[Symbol]	INDICAÇÃO NÍVEL PLANTA L. CORTE	[Symbol]	INDICAÇÃO DE VISTAS
[Symbol]	INDICAÇÃO DE CORTES	[Symbol]	ESPECIFICAÇÃO DE MATERIAIS
[Symbol]	INDICAÇÃO DE FACHOS	[Symbol]	INDICAÇÃO DE LEROS
[Symbol]	INDICAÇÃO DE PORTAS E JANELAS	[Symbol]	INDICAÇÃO DE ELEMENTOS (BARRANDA, PRATELEIRAS E LIT.)

NOTAS

- MEÇURAS E NÍVEIS EM METROS.
- VERIFICAR POSIÇÃO EXATA DOS PILARES NO PROJETO ESTRUTURAL.
- VERIFICAR DETALHES CONSTRUTIVOS PERTINENTES NO PROJETO DE DETALHAMENTO.
- SEGUIR ORIENTAÇÃO DO PROJETO QUANTO A VIBRAÇÃO DAS CORES, CASO SEJA NECESSÁRIO.
- ALTERAÇÃO CONSULTAR O CADENHO DE ESTUDO DE CORES.
- EM CASO DE CONFLITO DE INDICAÇÕES ENTRE O PROJETO GRÁFICO E O MEMORIAL DESCRITIVO E ESPECIFICAÇÕES TÉCNICAS, PREVALERÁ A INFORMACÃO CORTEJA NO DESCRITIVO.
- ALTERAÇÕES NESTE PROJETO SOMENTE COM AUTORIZAÇÃO EXPRESSA DO FNDCE.

REFERÊNCIA:

- PLANOJA DE QUANTITATIVOS
- MEMORIAL DESCRITIVO E ESPECIFICAÇÕES TÉCNICAS

FNDE Fundo Nacional de Desenvolvimento da Educação		Ministério da Educação		BRASIL PAZ, LIBERDADE E JUSTIÇA	
PROJETO PADRÃO - FNDE					
MUNICÍPIO - UF:					
PROPRIETÁRIO:					
ENDEREÇO:					
PROPRIETÁRIO:					
RESP. TÉCNICO: CAU/CREA:					
DEFO:			CAU/CREA:		
RA:					
OBSERVAÇÕES:					
ESCOLA 6 SALAS DE AULA PROJETO DE ARQUITETURA					
COORDENADOR: COBES - Coordenação Geral de Infraestrutura Educacional					
PLANTA DE FORRO				ARQ	
NOME:		ESCALA:		PRELIMINAR:	
RUBRICA:		1/100		05/23	
FÓRMO:		DATA DE ELABORAÇÃO:		FEV/2014	

34
SOT
20/23

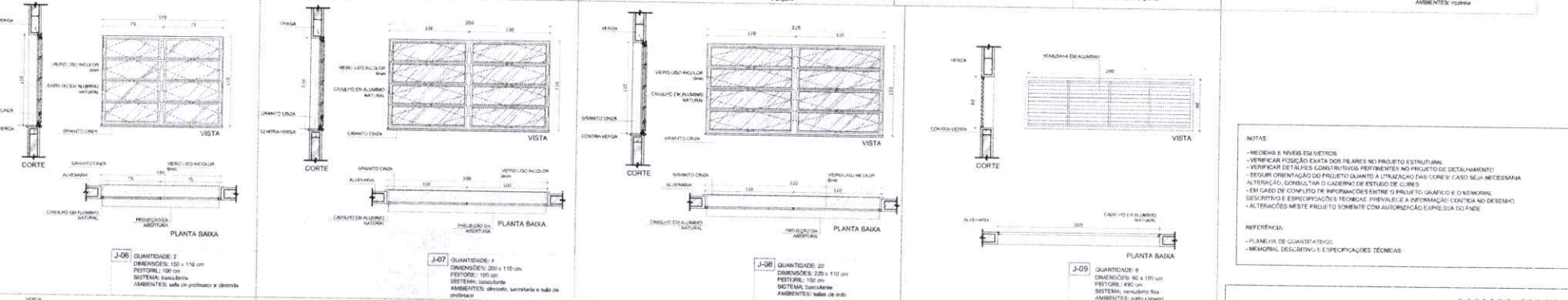
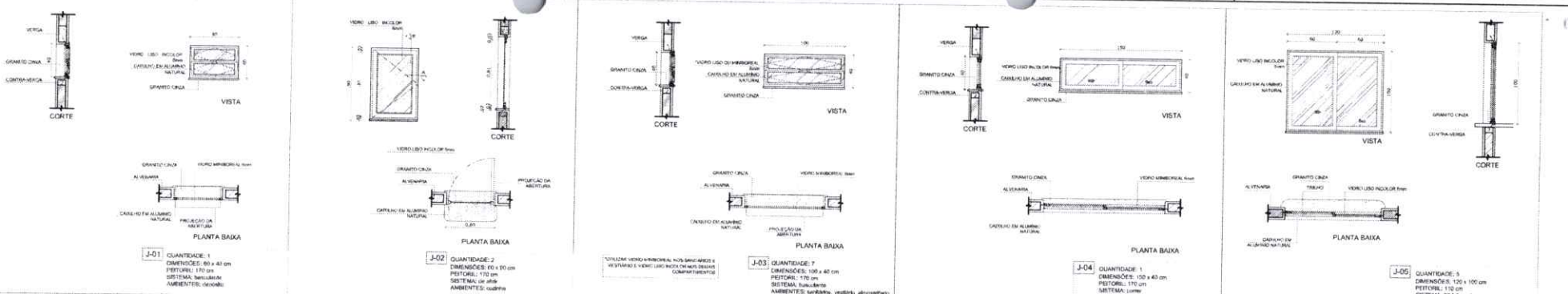

NOTAS

- MEDIDAS E NÍVEIS EM METROS
- VERIFICAR POSIÇÃO EXATA DOS FILARES NO PROJETO ESTRUTURAL
- VERIFICAR DE TALIS CORROSIVOS PERTINENTES NO PROJETO DE DETALHAMENTO
- SEGUIR ORIENTAÇÃO DO PROJETO QUANTO A CIRCUNSCRIÇÃO DAS CORES CASO SEJA NECESSÁRIA
- ALTERAÇÃO CONSULTAR O CADENHO DE ESTUDO DE CORES
- EM CASO DE CONFLITO DE INFORMAÇÕES ENTRE O PROJETO GRÁFICO E O DIMENSIONAL DESCRITIVO E ESPECIFICAÇÕES TÉCNICAS PREVALECE A INFORMAÇÃO CONTEIDA NO DESENHO
- ALTERAÇÕES NESTE PROJETO SOMENTE COM AUTORIZAÇÃO EXPRESSA DO FINE

REFERENCIAL

- PLANTA DE QUANTITATIVOS
- MEMORIAL DESCRITIVO E ESPECIFICAÇÕES TÉCNICAS

PROJETO PADRÃO - FINE

MUNICÍPIO: UF

PROPRIETÁRIO:

ENDEREÇO:

PROPRIETÁRIO:

RESP. TÉCNICO: LICENCIADO

DEFO:

DAU / CRE:

RA:

OBSERVAÇÕES:

ESCOLA 6 SALAS DE AULA
PROJETO DE ARQUITETURA

COORDENADOR: CCEST - Coordenação Geral de Infraestrutura Educacional

DETALHAMENTO DE ESQUADRIAS

ARQ

FECHA: 07/23

1 JANELAS EM ALUMÍNIO
 ESCALA 1/25

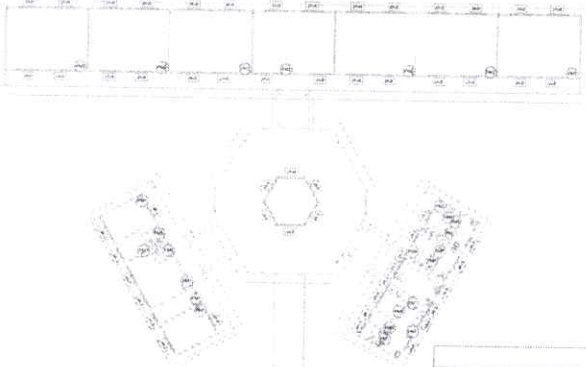

MAPA DE ESQUADRIAS

REF.	Dimensões (cm)	Área (m²)	QUANT.	Área Total (m²)	n do peitoris (cm)	TIPO	AMBIENTES
J-01	80 x 40	0,24	1	0,24	170 cm - basculante	Diário	
J-02	60 x 100	0,54	2	1,08	170 cm - basc	Cochila	
J-03	100 x 40	0,40	7	2,80	170 cm - basculante	Sala/área, sala, e abridor, abridor	
J-04	100 x 40	0,60	1	0,60	170 cm - correr	Diário	
J-05	100 x 100	1,00	5	5,00	130 cm - correr	Área de serviço e cozinha	
J-06	100 x 110	1,65	2	3,30	100 cm - basculante	Sala de professor e cozinha	
J-07	200 x 110	2,20	4	8,80	100 cm - basculante	Diário, secretaria e sala de projeto	
J-08	200 x 110	2,42	20	48,40	100 cm - basculante	Dados de aula	
J-09	80 x 170	1,36	6	8,16	490 cm - veneziana fixa	Luminária Plano Cozido	
J-10	80 x 100 x 120	1,36	1	1,36	90 x 110 cm - fixa	Secretaria	

AS JANELAS DA COZINHA E DESPENSA DEVERÃO PREVER TELA. UTILIZAR VIDRO MINORIAL NAS JANELAS DOS SANITÁRIOS.

REF.	DIMENSÕES (cm)	QUANT.	TIPO	AMBIENTES
P-01	80 x 210	1	01 folha de vidro com vidro à vista	Área de serviço

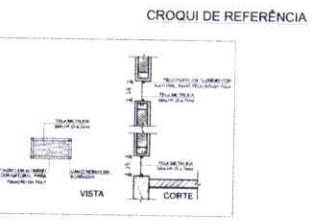
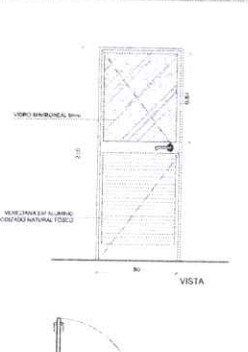
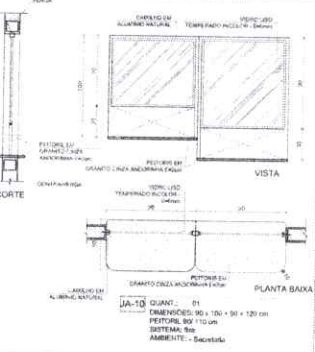

2 TELA DE PROTEÇÃO
 ESCALA 1/20

3 PORTA EM ALUMÍNIO
 ESCALA 1/25

4 TELA DE VENTILAÇÃO - GÁS
 ESCALA 1/10

VISTO PELA
 CONTROLE INTERNO

501 36
 32 35

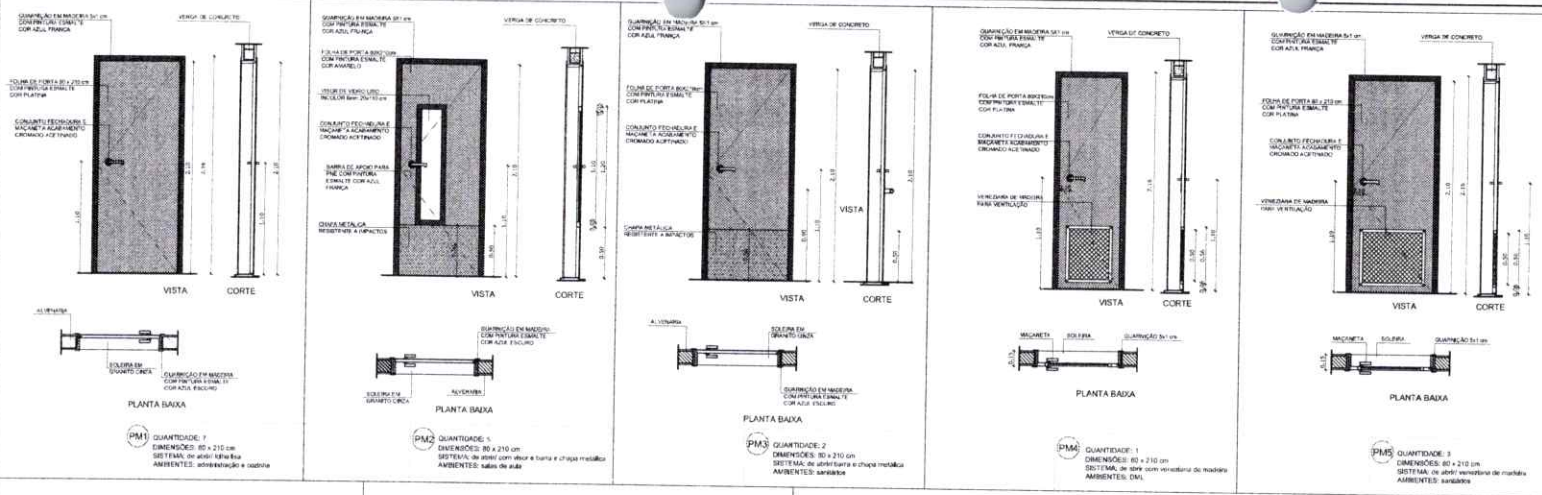

1 PORTAS EM MADEIRA
ESCALA 1/25

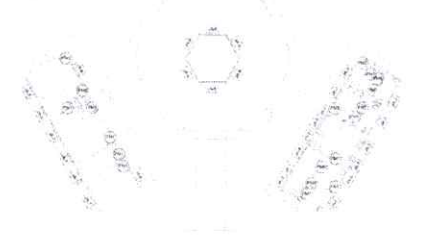

CROQUI DE REFERÊNCIA

NOTAS

- MEDIDAS E NÍVEIS EM METROS
- VERIFICAR POSIÇÃO EXATA DOS PLANOS NO PROJETO ESTRUTURAL
- VERIFICAR DETALHES CONSTRUTIVOS PRIMITIVOS NO PROJETO DE DETALHAMENTO
- SEGUIR ORIENTAÇÃO DO PROJETO QUANTO A UTILIZAÇÃO DE CORES CASO SEJA NECESSÁRIA
- ALTAÇÃO: CONSULTAR O CADENHO DE ESTUDO DE CORES
- EM CASO DE CONFLITO DE INFORMAÇÕES ENTRE O PROJETO QUANTO A DIMENSÃO, DESCRIÇÃO E ESPECIFICAÇÕES TÉCNICAS, PREVALECE A INFORMAÇÃO CONTIDA NO DESENHO
- ALTERAÇÕES NESTE PROJETO SÓ SERÃO COM AUTORIZAÇÃO EXPRESSA DO PRDE

REFERÊNCIAS

- PLANO DE QUANTITATIVOS
- MEMORIAL DESCRITIVO E ESPECIFICAÇÕES TÉCNICAS

FNDE Fundo Nacional de Desenvolvimento da Educação

Ministério da Educação

BRASIL PAÍS DO Povo em Progresso

PROJETO PADRÃO - FNDE

MUNICÍPIO - UF: _____

PROPRIETÁRIO: _____

ENDEREÇO: _____

PROPRIETÁRIO: _____

RESP. TÉCNICO: _____

TIPO: _____

CAU/ CREA: _____

RA: _____

OBSERVAÇÕES: _____

ESCOLA 6 SALAS DE AULA

PROJETO DE ARQUITETURA

COORDENAÇÃO: CGEST - Coordenação Geral de Infraestrutura Educacional

DETALHAMENTO DE ESQUADRIAS

ARQ

FECHA: 1/01

REVISÃO: _____

DATA EMISSÃO: 08/23

MAPA DE ESQUADRIAS

LEGENDA DE PORTAS - PORTAS EM MADEIRA COM PINTURA

REF	Dimensões (cm)	QUANT	TIPO	AMBIENTES
PM1	80 x 210	7	1 folha - de abrir Base em madeira	Vestibulo, saguão, laboratório, arquivo, biblioteca, sala de professores
PM2	80 x 210	7	1 folha - de abrir 2ª folha de vidro e cristal metálico	Sala de Aula
PM3	80 x 210	2	1 folha - de abrir 2ª folha de vidro	Sarilho tem e sarilho masc.
PM4	80 x 210	1	1 folha - de abrir 2ª folha de vidro	Deposito
PM5	80 x 210	3	1 folha - de abrir 2ª folha de vidro	Dispensaria, sanit. fem. e sanit. masc.
PM6	50 x 190	2	1 folha - de abrir 2ª folha de vidro	Sarilho masc.
PM7	80 x 190	2	1 folha - de abrir 2ª folha de vidro	Sarilho masc.

2 DETALHE PORTA/ MAÇANETA
ESCALA 1/10

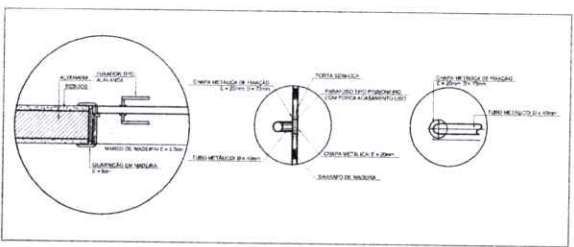

3 TELA DE VENTILAÇÃO - GÁS
ESCALA 1/10

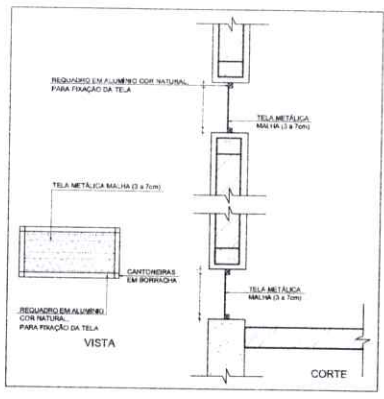

CONTROLE INTERNO

VISTO PELA

36
4
505
505

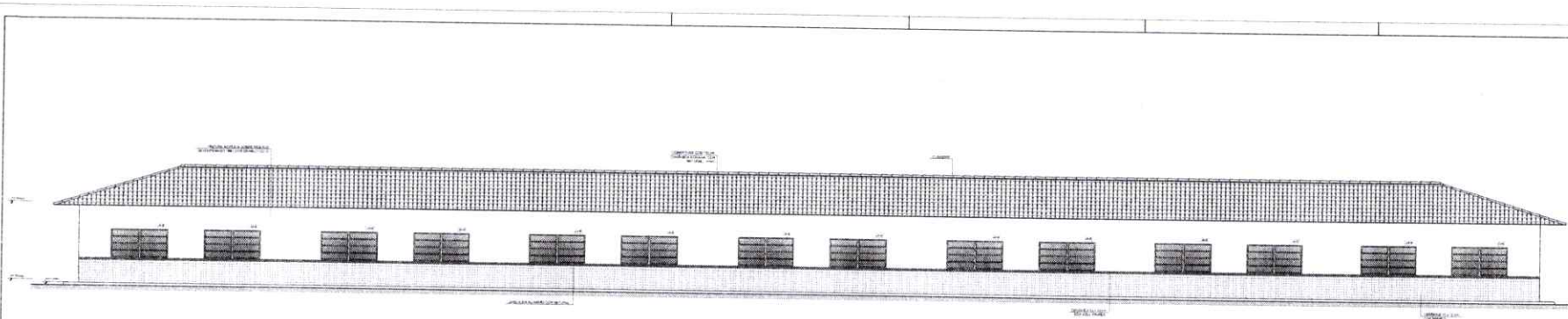

1 FACHADA 1
ESCALA 1:50

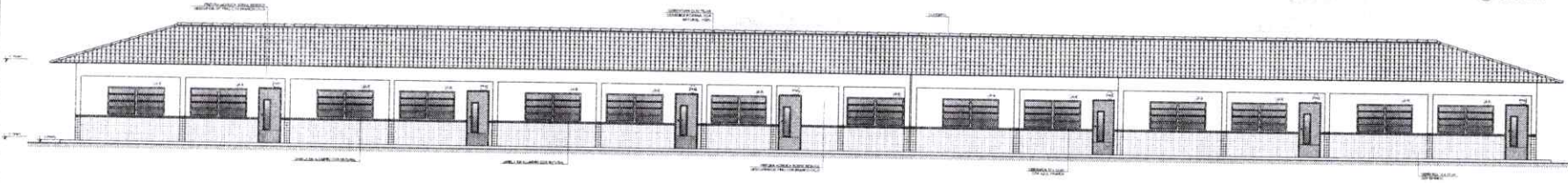

2 FACHADA 2
ESCALA 1:50

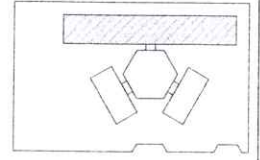

CRONOGRAMA DE REFERÊNCIA

ITEM	DESCRIÇÃO	UNIDADE	QUANTIDADE	VALOR UNITÁRIO (R\$)	VALOR TOTAL (R\$)
1
2
3
4
5
6
7
8
9
10
11
12
13
14
15
16
17
18
19
20
21
22
23
24
25
26
27
28
29
30
31
32
33
34
35
36
37
38
39
40
41
42
43
44
45
46
47
48
49
50

NOTAS:

1. OBRAS DE OBRAS DE REFINAÇÃO DE AÇO.

2. OBRAS DE OBRAS DE REFINAÇÃO DE AÇO.

3. OBRAS DE OBRAS DE REFINAÇÃO DE AÇO.

4. OBRAS DE OBRAS DE REFINAÇÃO DE AÇO.

5. OBRAS DE OBRAS DE REFINAÇÃO DE AÇO.

6. OBRAS DE OBRAS DE REFINAÇÃO DE AÇO.

7. OBRAS DE OBRAS DE REFINAÇÃO DE AÇO.

8. OBRAS DE OBRAS DE REFINAÇÃO DE AÇO.

9. OBRAS DE OBRAS DE REFINAÇÃO DE AÇO.

10. OBRAS DE OBRAS DE REFINAÇÃO DE AÇO.

11. OBRAS DE OBRAS DE REFINAÇÃO DE AÇO.

12. OBRAS DE OBRAS DE REFINAÇÃO DE AÇO.

13. OBRAS DE OBRAS DE REFINAÇÃO DE AÇO.

14. OBRAS DE OBRAS DE REFINAÇÃO DE AÇO.

15. OBRAS DE OBRAS DE REFINAÇÃO DE AÇO.

16. OBRAS DE OBRAS DE REFINAÇÃO DE AÇO.

17. OBRAS DE OBRAS DE REFINAÇÃO DE AÇO.

18. OBRAS DE OBRAS DE REFINAÇÃO DE AÇO.

19. OBRAS DE OBRAS DE REFINAÇÃO DE AÇO.

20. OBRAS DE OBRAS DE REFINAÇÃO DE AÇO.

21. OBRAS DE OBRAS DE REFINAÇÃO DE AÇO.

22. OBRAS DE OBRAS DE REFINAÇÃO DE AÇO.

23. OBRAS DE OBRAS DE REFINAÇÃO DE AÇO.

24. OBRAS DE OBRAS DE REFINAÇÃO DE AÇO.

25. OBRAS DE OBRAS DE REFINAÇÃO DE AÇO.

26. OBRAS DE OBRAS DE REFINAÇÃO DE AÇO.

27. OBRAS DE OBRAS DE REFINAÇÃO DE AÇO.

28. OBRAS DE OBRAS DE REFINAÇÃO DE AÇO.

29. OBRAS DE OBRAS DE REFINAÇÃO DE AÇO.

30. OBRAS DE OBRAS DE REFINAÇÃO DE AÇO.

31. OBRAS DE OBRAS DE REFINAÇÃO DE AÇO.

32. OBRAS DE OBRAS DE REFINAÇÃO DE AÇO.

33. OBRAS DE OBRAS DE REFINAÇÃO DE AÇO.

34. OBRAS DE OBRAS DE REFINAÇÃO DE AÇO.

35. OBRAS DE OBRAS DE REFINAÇÃO DE AÇO.

36. OBRAS DE OBRAS DE REFINAÇÃO DE AÇO.

37. OBRAS DE OBRAS DE REFINAÇÃO DE AÇO.

38. OBRAS DE OBRAS DE REFINAÇÃO DE AÇO.

39. OBRAS DE OBRAS DE REFINAÇÃO DE AÇO.

40. OBRAS DE OBRAS DE REFINAÇÃO DE AÇO.

41. OBRAS DE OBRAS DE REFINAÇÃO DE AÇO.

42. OBRAS DE OBRAS DE REFINAÇÃO DE AÇO.

43. OBRAS DE OBRAS DE REFINAÇÃO DE AÇO.

44. OBRAS DE OBRAS DE REFINAÇÃO DE AÇO.

45. OBRAS DE OBRAS DE REFINAÇÃO DE AÇO.

46. OBRAS DE OBRAS DE REFINAÇÃO DE AÇO.

47. OBRAS DE OBRAS DE REFINAÇÃO DE AÇO.

48. OBRAS DE OBRAS DE REFINAÇÃO DE AÇO.

49. OBRAS DE OBRAS DE REFINAÇÃO DE AÇO.

50. OBRAS DE OBRAS DE REFINAÇÃO DE AÇO.

FIDE Fundação de Incentivo à Educação **BRASIL**

Ministério da Educação

PROJETO PADRÃO - FNDE

ESCOLA 6 SALAS DE AULA

PROJETO DE ARQUITETURA

OBJETIVO: Construção de 6 Salas de Aula e 1 Sala de Professores.

PROJETO DE ARQUITETURA

ARQ

1923

VISTO PELO
CONTROLE INTERNO

Handwritten signatures and initials in blue ink.

CONTROLE INTERNO VISTO PELA

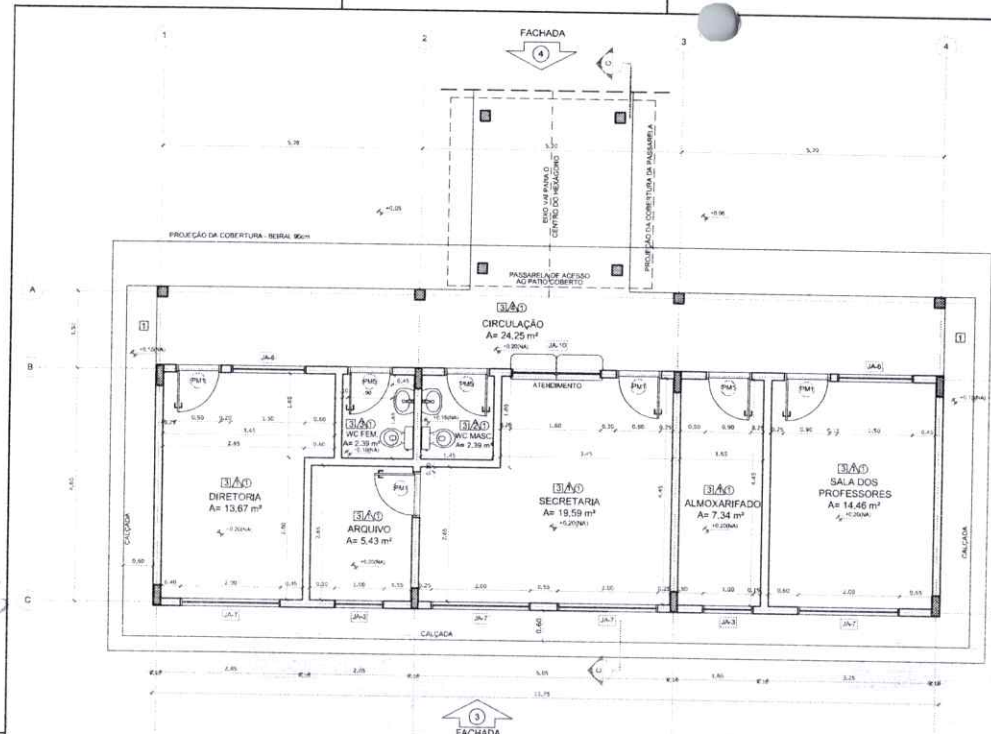

1 PLANTA BAIXA
ESCALA 1/50

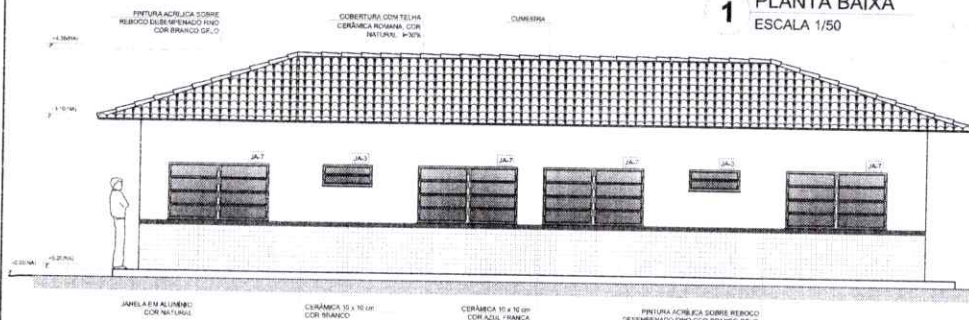

2 FACHADA 3
ESCALA 1/50

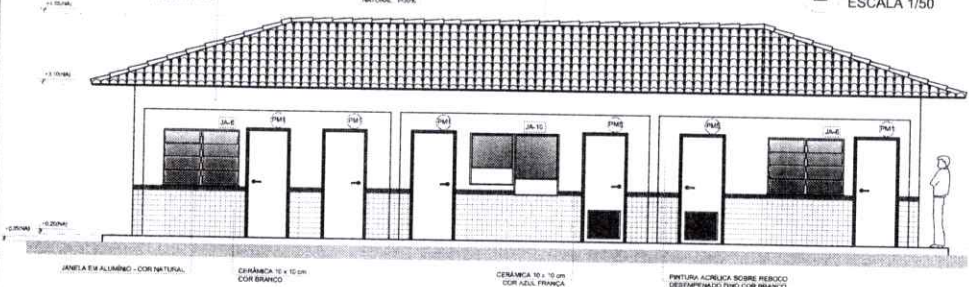

3 FACHADA 4
ESCALA 1/50

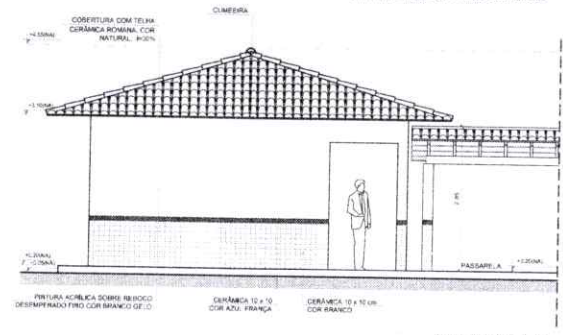

4 FACHADA 5
ESCALA 1/50

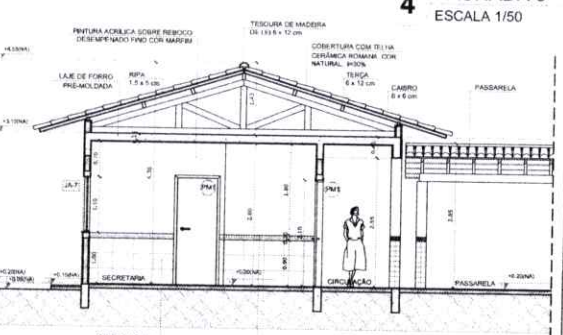

5 CORTE C - C
ESCALA 1/50

QUADRO DE ÁREAS		
Item	Área (m²)	Perímetro (m)
1. DIRETORIA	13,67 m²	19,80 m
2. ARQUIVO	5,43 m²	9,40 m
3. WC FEMININO	2,38 m²	6,20 m
4. WC MASCULINO	2,39 m²	6,20 m
5. SOCIEDADE	19,50 m²	19,50 m
6. ALMOXARIFADO	7,34 m²	12,20 m
7. SALA DOS PROFESSORES	14,46 m²	15,40 m
8. CIRCULAÇÃO	24,25 m²	25,20 m

ÁREA TOTAL SEM PAREDES = 98,32 m²
ÁREA TOTAL COM PAREDES = 98,32 m²

ESPECIFICAÇÕES	
PISO	1. CIMENTADO DESEMPENADO
	2. CERÂMICA 40 x 40 cm COR BRANCO ANTEDESTRAPANTE
	3. CERÂMICA 40 x 40 cm COR BRANCO ANTEDESTRAPANTE
	4. GRAMADO
	5. BARRA
PARIEDE	1. CERÂMICA 30 x 40 cm COR BRANCO ATÉ 90 cm = FAIXA DE MADEIRA COM VERME FURADO E PINTURA ACRÍLICA
	2. CERÂMICA 30 x 40 cm COR BRANCO ATÉ 180 cm = FAIXA CERÂMICA 10 x 10 cm AZUL E PINTURA ACRÍLICA
	3. CERÂMICA 30 x 40 cm COR BRANCO ATÉ 180 cm = FAIXA CERÂMICA 10 x 10 cm VERMELHO E PINTURA ACRÍLICA
	4. CERÂMICA 30 x 40 cm COR BRANCO ATÉ 90 cm = FAIXA CERÂMICA 10 x 10 cm AZUL E PINTURA ACRÍLICA
	5. CERÂMICA 30 x 40 cm COR BRANCO ATÉ O TETO
TETO	1. LAJE DE CONCRETO COM TELA BRANCA E VENTILADOR SOBRE MASSA CONTRA PIVIA
	2. ESTRUTURA APARENTE

MAPA DE ESQUADRIAS			
LEGENDA DE PORTAS - PORTAS EM MADEIRA COM PINTURA			
REF.	Dimensões (cm)	TIPO	AMBIENTES
PM1	80 x 210	1. Painel de vidro com um material	Materiais: madeira, alumínio, vidro, vidro incolor, vidro de proteção
PM2	80 x 210	2. Painel de vidro com um material	Sala de aula
PM3	80 x 210	3. Painel de vidro com um material	Sala de aula
PM4	80 x 210	4. Painel de vidro com um material	Sala de aula
PM5	80 x 210	5. Painel de vidro com um material	Sala de aula
PM6	80 x 210	6. Painel de vidro com um material	Sala de aula
PM7	80 x 210	7. Painel de vidro com um material	Sala de aula
PM8	80 x 210	8. Painel de vidro com um material	Sala de aula
PM9	80 x 210	9. Painel de vidro com um material	Sala de aula

LEGENDA DE PORTAS - PORTAS DE ALUMÍNIO			
REF.	Dimensões (cm)	TIPO	AMBIENTES
PA1	80 x 210	1. Painel de vidro com um material	Área de serviço

LEGENDA DE JANELAS - JANELAS ALUMÍNIO						
REF.	Dimensões (cm)	Área (m²)	QUANT.	Área Total (m²)	h. do produto (cm) / TIPO	AMBIENTES
JAN1	80 x 65	0,24	1	0,24	170 cm - veneziana	Deposito
JAN2	80 x 95	0,54	2	1,08	120 cm - alu	Closet
JAN3	100 x 65	0,40	7	2,80	170 cm - veneziana	Sala de aula e sala de professores
JAN4	100 x 65	0,40	1	0,40	170 cm - veneziana	Deposito
JAN5	120 x 100	1,20	5	6,00	110 cm - veneziana	Área de serviço e depósito
JAN6	150 x 110	1,65	2	3,30	150 cm - veneziana	Sala de professores e biblioteca
JAN7	200 x 110	2,20	4	8,80	150 cm - veneziana	Deposito, depósito e sala de professores
JAN8	220 x 110	2,42	28	67,76	100 cm - veneziana	Sala de aula
JAN9	30 x 100 x 100 x 120	1,20	1	1,20	400 cm - veneziana fixa	Laboratório
JAN10	30 x 100 x 100 x 120	1,20	1	1,20	400 cm - veneziana fixa	Deposito

h. = JANELAS DA COZINHA E DEPÓSITO DEVEM PREVER TELA UTILIZAR VED. IMPERMEÁVEL NAS JANELAS DOS BAN. MASC.

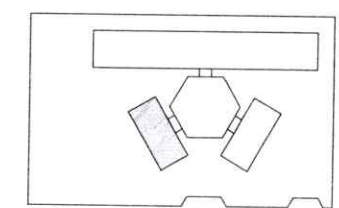

CROQUI DE REFERÊNCIA

LEGENDA:			
	INDICAÇÃO NÍVEL PLANTA E CORTE		INDICAÇÃO DE VISTA
	INDICAÇÃO DE CORTES		ESPECIFICAÇÃO DE MATERIAIS
	INDICAÇÃO DE FACHADAS		INDICAÇÃO DE PORTAS
	INDICAÇÃO DE JANELAS		INDICAÇÃO DE LIGAMENTOS (BRANCA, TRAVESSORES E T.C.)

NOTAS

- NECESSÁRIOS SEGUIR EM METROS
- VERIFICAR POSIÇÃO EXATA DOS PLANOS NO PROJETO ESTRUTURAL
- VERIFICAR DETALHES CONSTRUTIVOS PERTINENTES NO PROJETO DE DETALHAMENTO
- SEGUIR ORIENTAÇÃO DO PROJETO QUANTO A UTILIZAÇÃO DAS CORES CASO SEJA NECESSÁRIA
- AL TERMINAR CONSULTAR O CADERNO DE CORTES
- EM CASO DE CONFLITO DE INFORMAÇÕES ENTRE O PROJETO GRÁFICO E O MEMORIAL
- EM CASO DE CONFLITO DE INFORMAÇÕES TÉCNICAS, PREVALERÁ A INFORMAÇÃO CONTIDA NO DESENHO DESCRITIVO E ESPECIFICAÇÕES TÉCNICAS
- AL TERMINAR NESTE PROJETO SEMPRE COM AUTORIZAÇÃO EXPRESSA DO FINEP.

REFERENCIAL

- PLANTAS DE QUANTITATIVOS
- MEMORIAL DE DORTIVO E ESPECIFICAÇÕES TÉCNICAS

FNDE Fundo Nacional de Desenvolvimento da Educação
Ministério da Educação
BRASIL
 FAZ BEM E FAZ SEM PARELA

PROJETO PADRÃO - FNDE

MUNICÍPIO: (UF):
 PROPRIETÁRIO:
 ENDEREÇO:
 PROPRIETÁRIO:
 RESP. TÉCNICO: CAU/CREA

BLDO:
 CAU/CREA:
 RA:
 OBSERVAÇÕES:

ESCOLA 6 SALAS DE AULA
PROJETO DE ARQUITETURA

CONVENIÊNCIA:
 CGEST - Condenação Geral de Instituições Educacionais

BLOCO ADMINISTRATIVO
 PLANTA BAIXA
 FACHADAS E CORTE

ARQ

FECHAMENTO: AT 04/2004
 ESCALA: 1/50
 DATA DE ELABORAÇÃO: 11/23

40
28/04
T

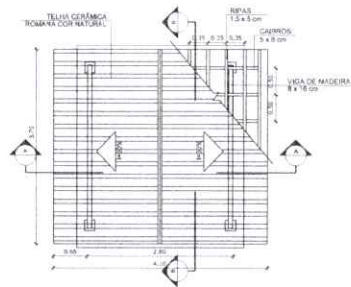

1 PLANTA DE COBERTURA
ESCALA 1/50

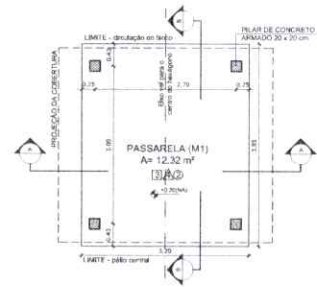

2 PLANTA BAIXA
ESCALA 1/50

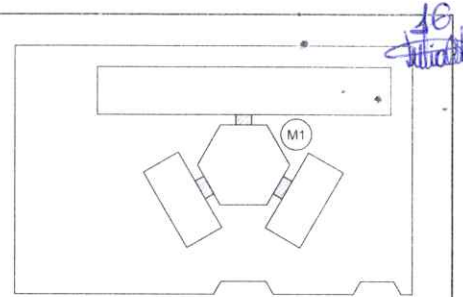

CROQUI DE REFERÊNCIA

LEGENDA:	
	INDICAÇÃO NÍVEL PLANTA E CORTE
	INDICAÇÃO DE CORTES
	INDICAÇÃO DE FACHADA
	INDICAÇÃO DE PORTAS E JANELAS
	INDICAÇÃO DE PAREDES
	INDICAÇÃO DE MOBILIÁRIO
	INDICAÇÃO DE ESCADAS
	INDICAÇÃO DE ILUMINAÇÃO (BANDEIRA, PRA TELHAS E ETC.)

NOTAS

- MEDIDAS E NÍVEIS EM METROS
- VERIFICAR POSIÇÃO EXATA DOS PILARES NO PROJETO ESTRUTURAL
- VERIFICAR DETALHE CONSTRUCTIVO PERTINENTES NO PROJETO DE DETALHAMENTO
- RESERVA ORIENTAÇÃO DO PROJETO QUANTO A UTILIZAÇÃO DAS CORES, CASO SEJA NECESSÁRIA ALTERAÇÃO CONSULTAR O CADERNO DE ESTUDO DE CORES
- EM CASO DE CONFLITO DE INFORMAÇÕES ENTRE O PROJETO GRÁFICO E O MEMORIAL DESCRITIVO E ESPECIFICAÇÕES TÉCNICAS, PREVALECE A INFORMAÇÃO CONTIDA NO DESENHO
- ALTERAÇÕES NESTE PROJETO SOMENTE COM AUTORIZAÇÃO EXPRESSA DO FINEP

REFERÊNCIA

- PLANILHA DE QUANTITATIVOS
- MEMORIAL DESCRITIVO E ESPECIFICAÇÕES TÉCNICAS

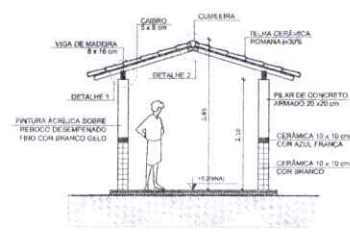

3 CORTE A - A
ESCALA 1/50

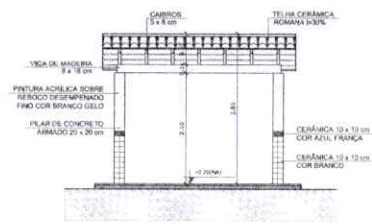

4 CORTE B - B
ESCALA 1/50

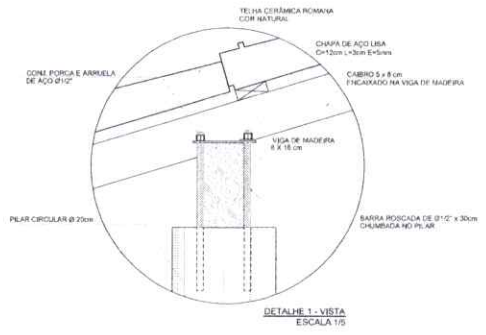

DETALHE 1 - VISTA
ESCALA 1/5

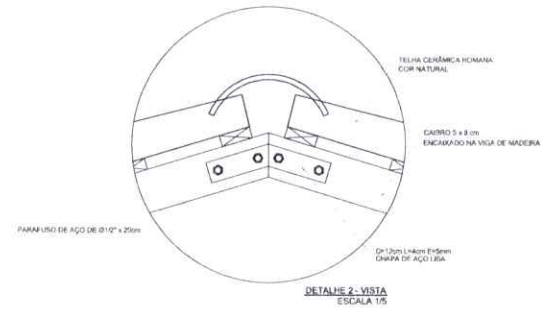

DETALHE 2 - VISTA
ESCALA 1/5

ESPECIFICAÇÕES	
<input checked="" type="checkbox"/>	FINIS
1.	CERÂMICO DESAPARELHO
2.	CERÂMICA 40 x 40 cm COR BRANCO ANTIDERRAPANTE
3.	CERÂMICA 40 x 40 cm COR CINZA ANTIDERRAPANTE
4.	BRANCO
5.	BISTA
6.	PISSO INDUSTRIAL POLIDO EM CONCRETO ARMADO
<input checked="" type="checkbox"/>	PAISAGEM
1.	CERÂMICA 30 x 45 cm COR BRANCO ATE 80 cm - FAIXA DE MADEIRA COM VERNIZ FOSCO E PINTURA ACRÍLICA
2.	CERÂMICA 30 x 45 cm COR BRANCO ATE 80 cm - FAIXA CERÂMICA 10 x 10 cm AZUL E PINTURA ACRÍLICA
3.	CERÂMICA 30 x 45 cm COR BRANCO ATE 80 cm - FAIXA CERÂMICA 10 x 10 cm VERMELHA E PINTURA ACRÍLICA
4.	CERÂMICA 10 x 10 cm COR BRANCO ATE 80 cm - FAIXA CERÂMICA 10 x 10 cm AZUL E PINTURA ACRÍLICA
5.	CERÂMICA 30 x 45 cm COR BRANCO ATE O TETO
6.	PINTURA ACRÍLICA ACETINADA COR CINZA
<input checked="" type="checkbox"/>	TETO
1.	L.A.B. PINTURA PVA LATEX BRANCO 18% SOBRE MASSA CONCRETA PVA
2.	ESTRUTURA APARENTE

FUNDO NACIONAL DE DESENVOLVIMENTO DA EDUCAÇÃO - Ministério da Educação - BRASIL

PROJETO PADRÃO - FNDE

MUNICÍPIO - UF: _____

PROPRIETÁRIO: _____

ENDEREÇO: _____

PROPRIETÁRIO: _____

RESP. TÉCNICO: _____ CAU/ CREA _____

BLFO: _____ CAU/ CREA _____

RA: _____

OBSERVAÇÕES: _____

ESCOLA 6 SALAS DE AULA PROJETO DE ARQUITETURA			
COORDENAÇÃO CGEST - Coordenação Geral de Infraestrutura Educativa	PASSARELA PLANTAS, CORTES E DETALHES	ARQ	
REVISÃO	ESCALA	PERÍODO	FRANCHA
1,01	1/50	DATA DE EMISSÃO FEV/2022/14	14/23

VISTO PELO
CONTROLE INTERNO

43
29 58145

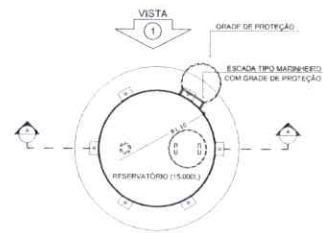

1 PLANTA BAIXA
ESCALA 1/50

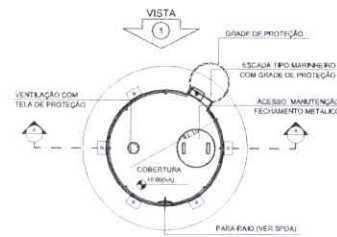

4 PLANTA BAIXA - COBERTURA
ESCALA 1/50

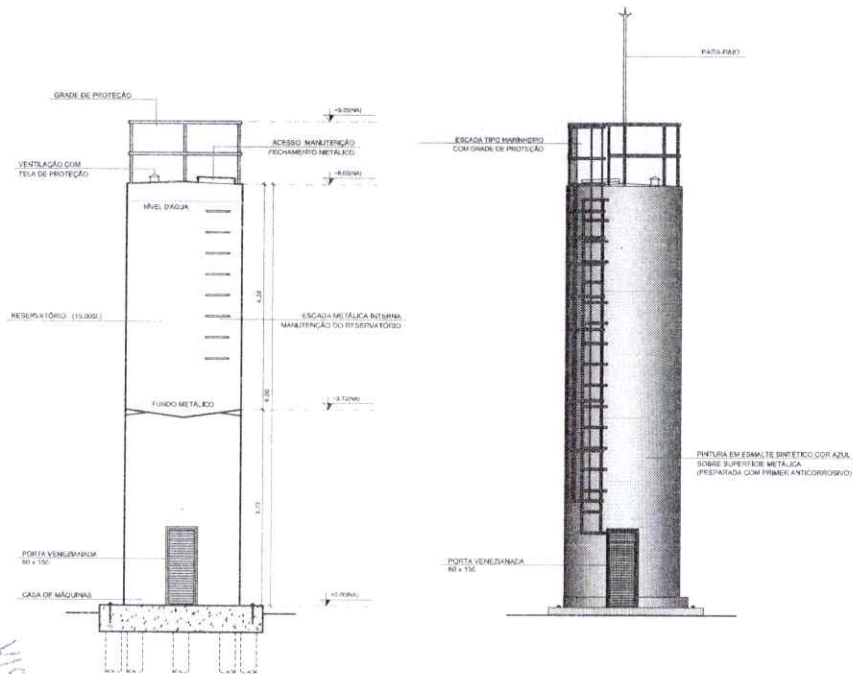

2 CORTE A - A
ESCALA 1/50

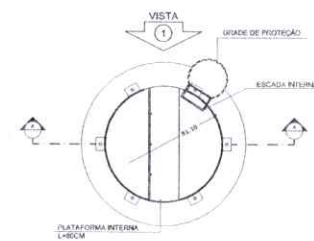

5 PLANTA BAIXA - BARRILETES
ESCALA 1/50

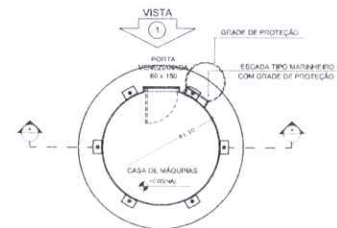

6 PLANTA BAIXA - CASA DE MÁQUINAS
ESCALA 1/50

LEGENDA:		
	INDICAÇÃO ANTES PLANTA E CORTE	INDICAÇÃO DE VISTAS
	INDICAÇÃO DE MATERIAIS	ESPECIFICAÇÃO DE MATERIAIS
	INDICAÇÃO DE FACHADAS	INDICAÇÃO DE EIXOS
	INDICAÇÃO DE PORTAS E JANELAS	INDICAÇÃO DE ELEMENTOS (BARRANDA, PROTETORES E ETC.)

NOTAS

- MEDIDAS E NÍVEIS EM METROS
- VERIFICAR POSIÇÃO EXATA DOS PILARES NO PROJETO ESTRUTURAL
- VERIFICAR OS MATERIAIS CONSTRUTIVOS PRESENTES NO PROJETO DE DETALHAMENTO
- SEGUIR ORIENTAÇÃO DO PROJETO QUANTO A UTILIZAÇÃO DAS CORES. CASO SEJA NECESSÁRIA ALTERAÇÃO, CONSULTAR O CADENHO DE ESTUDO DE CORES
- EM CASO DE CONFLITO DE INFORMAÇÕES ENTRE O PROJETO GRÁFICO E O MEMORIAL DESCRITIVO E ESPECIFICAÇÕES TÉCNICAS, PREVALECE A INFORMAÇÃO CONTIDA NO DESENHO
- ALTERAÇÕES NESTE PROJETO SOMENTE COM AUTORIZAÇÃO EXPRESSA DO FINEP

REFERÊNCIAS

- PLANILHA DE QUANTITATIVOS
- MEMORIAL DESCRITIVO E ESPECIFICAÇÕES TÉCNICAS

FNDE Fundação Nacional de Desenvolvimento da Educação | **Ministério da Educação** | **BRASIL** GOVERNO FEDERAL

PROJETO PADRÃO - FNDE

MUNICÍPIO - UF: _____
 PROPRIETÁRIO: _____
 ENDEREÇO: _____

PROPRIETÁRIO: _____
 RESP. TÉCNICO: _____ "AU" ENTA

BUFF: _____ CAL/ DREA _____
 RA _____

ESCOLA 6 SALAS DE AULA
PROJETO DE ARQUITETURA

COORDENAÇÃO: COBESF - Coordenação Geral de Infraestrutura Educacional	RESERVATÓRIO DE ÁGUA PLANTAS BAIXAS CORTE E VISTA	ARQ
PROJETO: 42	FECHA: 1/06	PROJETA: _____
DATA: 01/11/2010	DATA IMPRESSÃO: 15/DEZEMBRO/2014	15/23

NISTO PELO
 CONTROLE INTERNO

43 110 5 41

18
Juliana

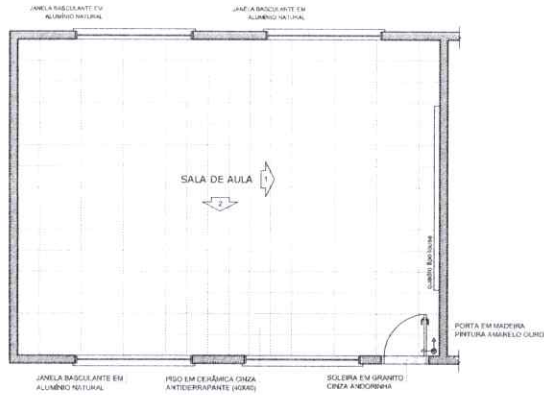

1 PLANTA BAIXA
ESCALA 1/50

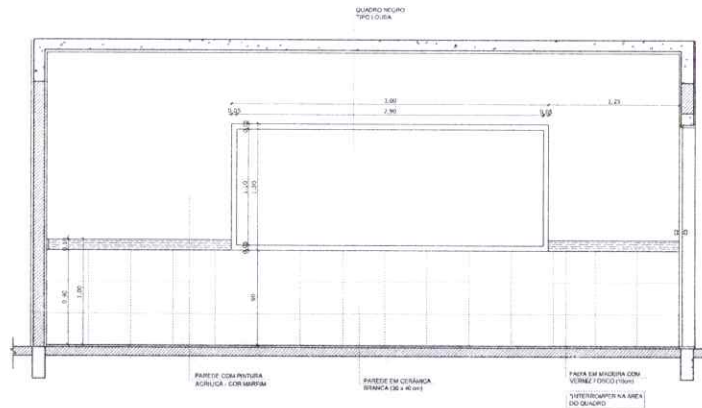

2 VISTA 1
ESCALA 1/25

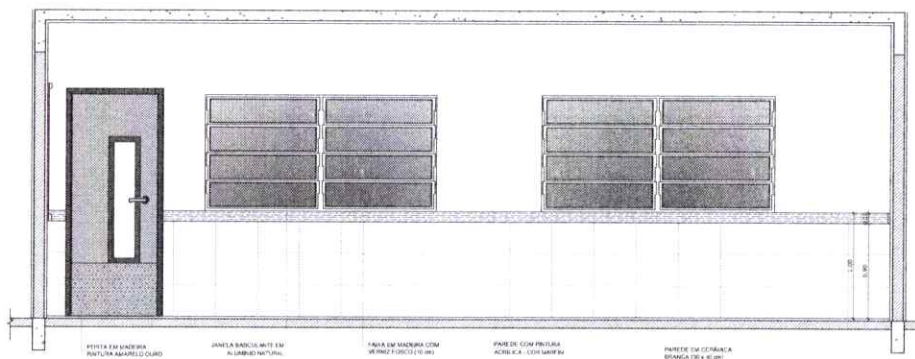

3 VISTA 2
ESCALA 1/25

CONTROLE INTERNO
VISÃO PELO

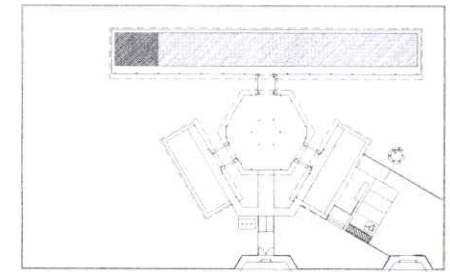

CROQUI DE REFERÊNCIA

OBSERVAÇÃO:
A PADRONIZAÇÃO DAS PAREDES DEVERÁ SEGUIR O ALINHAMENTO DO PISO.

NOTAS
- VERIFICAR E NÍVEIS DIMENSIONAIS
- VERIFICAR POSIÇÃO EXATA DOS PILARES NO PROJETO ESTRUTURAL
- VERIFICAR DETALHES CONSTRUTIVOS PERTINENTES NO PROJETO DE DETALHAMENTO
- RESERVA ORIENTAÇÃO DO PROJETO QUANTO A UTILIZAÇÃO DAS CORES CASO SEJA NECESSÁRIA
- ALTERAÇÃO CONSULTAR O CADERNO DE ESTUDO DE CORES
- EM CASO DE CONFLITO DE INFORMAÇÕES ENTRE O PROJETO GRÁFICO E O MEMORIAL DESCRITIVO E ESPECIFICAÇÕES TÉCNICAS, PREVALERÁ A MEMORIAL DESCRITIVO
- ALTERAÇÕES NESTE PROJETO SOMENTE COM AUTORIZAÇÃO E EXPRESSA DO FINEP

REFERÊNCIA
- PLANILHAS DE QUANTITATIVOS
- MEMORIAL DESCRITIVO E ESPECIFICAÇÕES TÉCNICAS

FNDE Fundo Nacional de Desenvolvimento da Educação
Ministério da Educação
BRASIL
PAÍS RICO E PAÍS SEM Pobreza

PROJETO PADRÃO - FNDE

MUNICÍPIO - UF:
PROPRIETÁRIO:
ENDEREÇO:

PROPRIETÁRIO:
RESP. TÉCNICO: CREA/CREA

DLFO: CAU/CREA
RA

OBSERVAÇÕES:

ESCOLA 6 SALAS DE AULA PROJETO DE ARQUITETURA			
COORDENAÇÃO COEST - Coordenação Geral de Infraestrutura Educativa	AMPLIAÇÃO SALA DE AULA	ARQ	
FORMATO: A1 (41x59cm)	REVISÃO: 4,01	INDICADA DATA INESSADA: 15/09/2014	PRONDA: 16/23

45 44 44

SANITÁRIOS FEMININO E MASCULINO

19
M. Costa

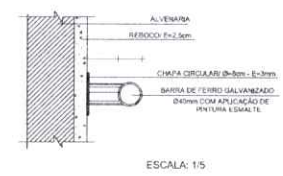
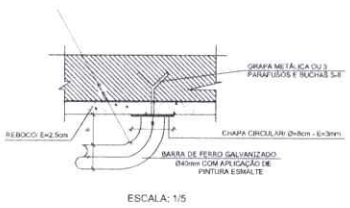
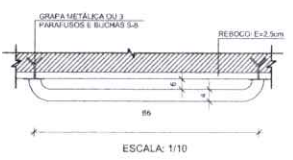
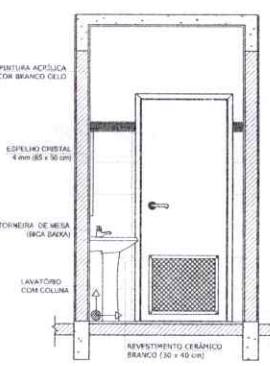
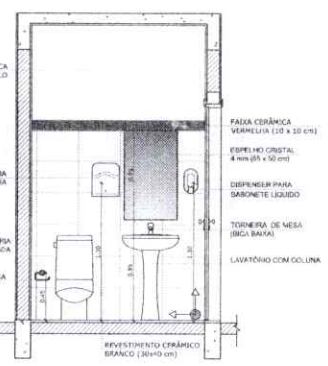
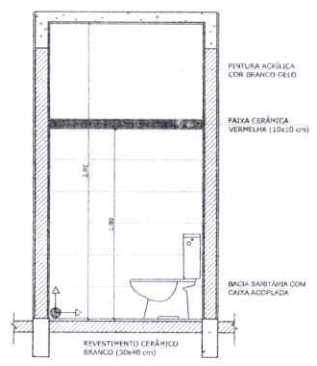
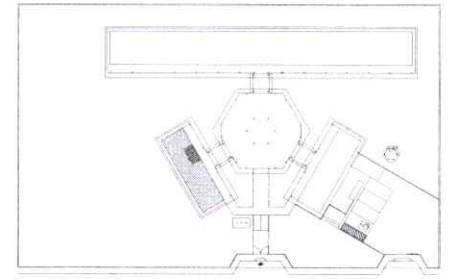
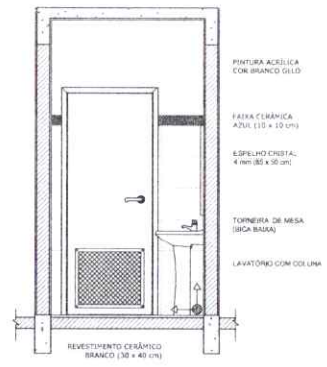
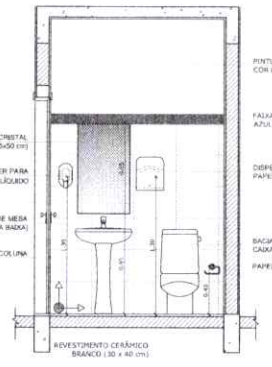
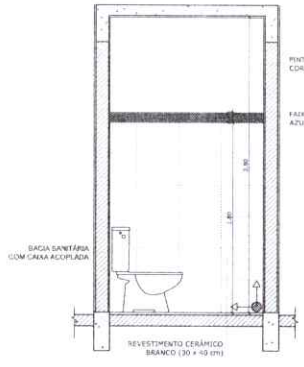
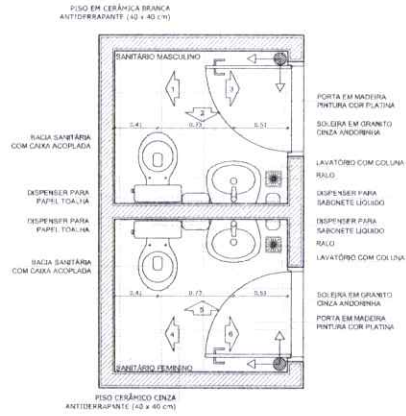

OBSERVAÇÃO:
A PAGINAÇÃO DAS PAREDES DEVERIA SEGUIR O ALINHAMENTO DO PISO.

NOTAS:
- MEDIDAS E NÍVEIS EM MÉTRICOS
- VERIFICAR POSIÇÃO EXATA DOS PISARES NO PROJETO ESTRUTURAL
- VERIFICAR DETALHES CONSTRUTIVOS PERTINENTES NO PROJETO DE DETALHAMENTO
- SEGUIR ORIENTAÇÃO DO PROJETO QUANTO A UTILIZAÇÃO DAS CORES, CASO SEJA NECESSÁRIA
- ALTERAÇÃO CONSULTAR O CADENHO DE ESTUDO DE CORPES
- EM CASO DE CONFLITO DE INFORMAÇÕES ENTRE O PROJETO GRÁFICO E O MEMORIAL DESCRITIVO E ESPECIFICAÇÕES TÉCNICAS, PREVALECE A INFORMAÇÃO CONTIDA NO DESENHO
- ALTERAÇÕES NESTE PROJETO SOMENTE COM AUTORIZAÇÃO EXPRESSA DO PAISE

REFERÊNCIA:
- PLANILHA DE QUANTITATIVOS
- MEMORIAL DESCRITIVO E ESPECIFICAÇÕES TÉCNICAS

FUNDO NACIONAL DE DESENVOLVIMENTO DA EDUCAÇÃO - FNDCE
Ministério da Educação
BRASIL
PAIS RICO E PAIS SEM POBREZA

PROJETO PADRÃO - FNDCE

MUNICÍPIO - UF: _____

PROPRIETÁRIO: _____

ENDEREÇO: _____

PROPRIETÁRIO: _____

RESP. TÉCNICO: _____ CAU/CREA _____

BUFF: _____ CAU/CREA _____

RA: _____

OBSERVAÇÕES: _____

ESCOLA 6 SALAS DE AULA PROJETO DE ARQUITETURA

COORDENAÇÃO CGEST - Coordenação Geral de Infraestrutura Educativa	AMPLIAÇÃO BLOCO ADMINISTRATIVO SANITÁRIOS	ARQ
REVISÃO	FECHA	PRIMEIRA
FORMATO A1 (841x594)	INDICAÇÃO DATA EMISSÃO: Fevereiro/2014	17/23

CONTROLE INTERNO
VISTO PELO

45-49-2017-46

VESTIÁRIO

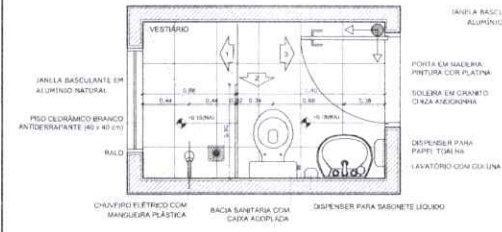

1 PLANTA BAIXA ESCALA 1/25

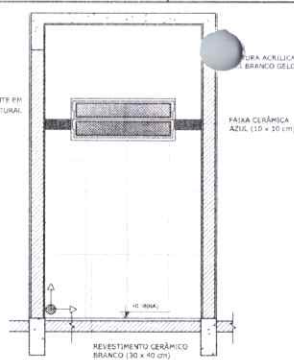

2 VISTA 1 ESCALA 1/25

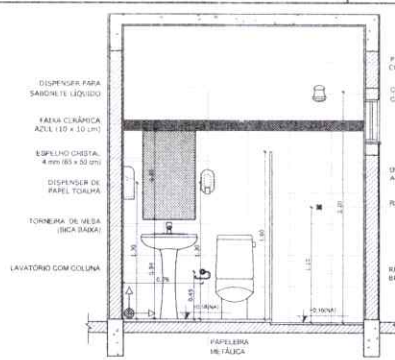

3 VISTA 2 ESCALA 1/25

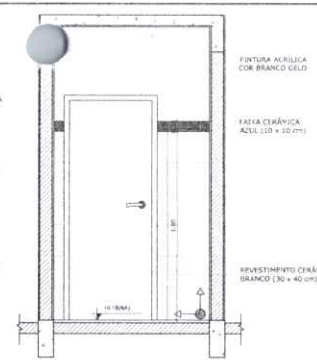

4 VISTA 3 ESCALA 1/25

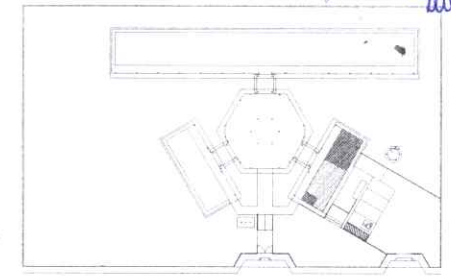

SANITÁRIOS FEMININO E MASCULINO

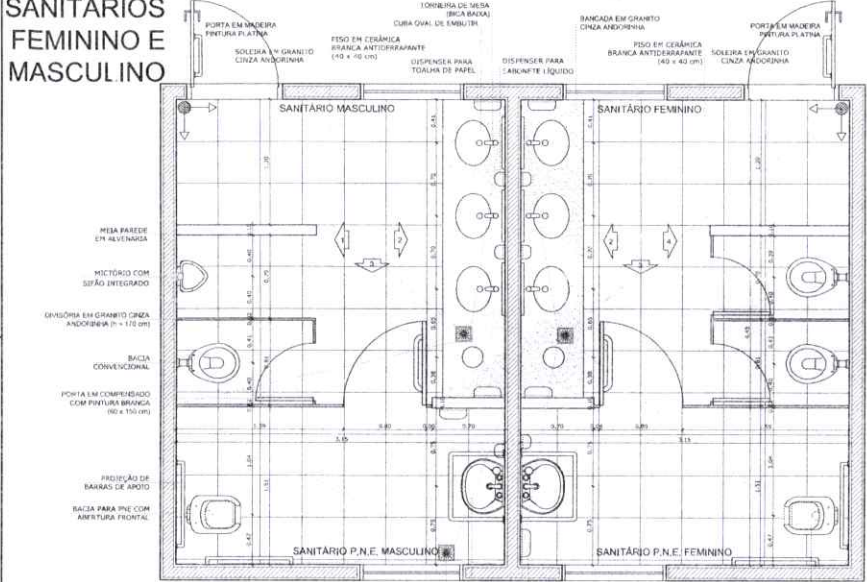

5 PLANTA BAIXA ESCALA 1/25

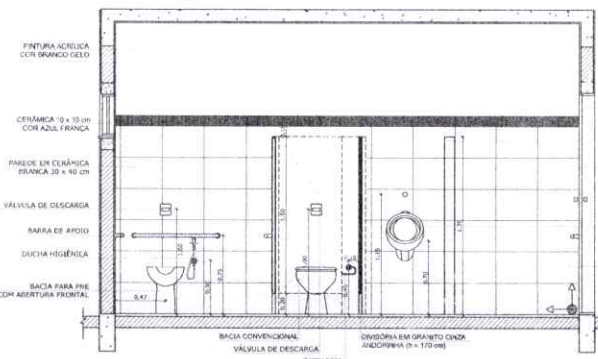

6 VISTA 1 ESCALA 1/25

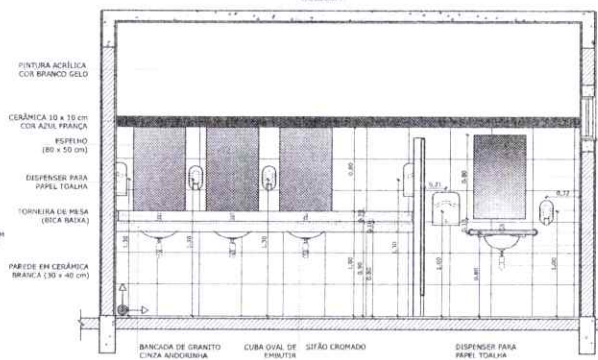

7 VISTA 2 ESCALA 1/25

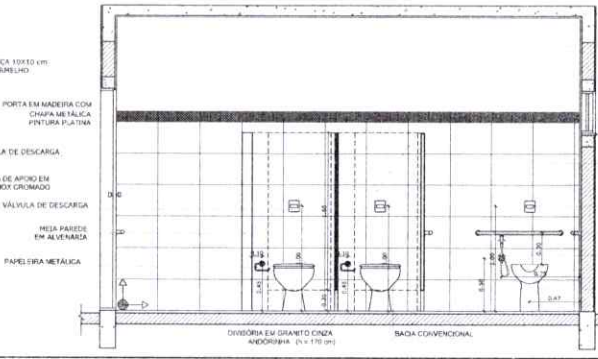

9 VISTA 4 ESCALA 1/25

OBSERVAÇÃO:
A PAGINAÇÃO DAS PAREDES DEVERÁ SEGUIR O ALINHAMENTO DO PISO.

NOTAS:
- MEDIDAS E NÍVEIS EM METROS
- VERIFICAR POSIÇÃO EXATA DOS PILARES NO PROJETO ESTRUTURAL
- VERIFICAR DETALHES CONSTRUTIVOS PERTINENTES NO PROJETO DE DETALHAMENTO
- SEGUIR ORIENTAÇÃO DO PROJETO QUANTO À UTILIZAÇÃO DAS CORES CASO SEJA NECESSÁRIA ALTERAÇÃO, CONSULTAR O CADENHO DE ESTUDO DE CORES
- EM CASO DE CONFLITO DE INFORMAÇÕES ENTRE PROJETO GRÁFICO E O MEMORIAL DESCRITIVO E ESPECIFICAÇÕES TÉCNICAS, PREVALEÇA A INFORMAÇÃO CONTIDA NO DESCRITIVO
- ALTERAÇÕES NESTE PROJETO SOMENTE COM AUTORIZAÇÃO EXPRESSA DO FIDE

REFERÊNCIA:
- PLANILHA DE QUANTITATIVOS
- MEMORIAL DESCRITIVO E ESPECIFICAÇÕES TÉCNICAS

FNDE Fundo Nacional de Desenvolvimento da Educação

Ministério da Educação

BRASIL

PAIS RICO E PAIS SEM FOMEZA

PROJETO PADRÃO - FNDE

MUNICÍPIO - UF:

PROPRIETÁRIO:

ENDEREÇO:

PROPRIETÁRIO:

RESP. TÉCNICO:

CHAUFEIR:

DULO:

CAU/CREA:

RA:

OBSERVAÇÕES:

ESCOLA 6 SALAS DE AULA PROJETO DE ARQUITETURA

COORDENAÇÃO: COLEST - Coordenação Geral de Infraestrutura Educacional		AMPLIAÇÃO BLOCO DE SERVIÇO VESTIÁRIO SANITÁRIOS FEMININO E MASCULINO		ARQ
REPÓSITO:	FECHA:	PLANOJA:		
PLP:	1/20	19/23		
CONTEÚDO: A1 (34 x 336)	DATA ELABORAÇÃO: 25/08/2024			

VISTO PELO CONTROLE INTERNO

18 17 14

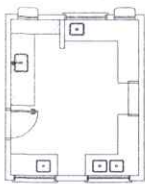

1 BALCÃO B06
ESCALA 1/25

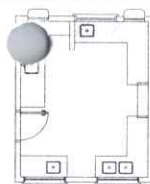

2 BALCÃO B05
ESCALA 1/25



3 BALCÃO B02
ESCALA 1/25

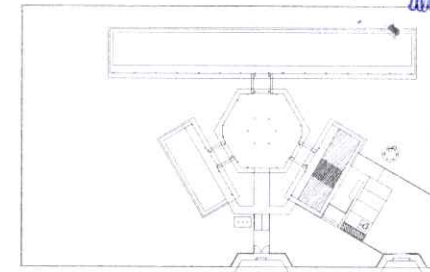

CROQUI DE REFERÊNCIA

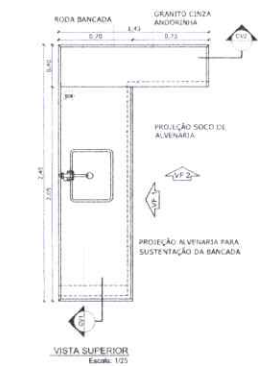

VISTA SUPERIOR
Escala: 1/25

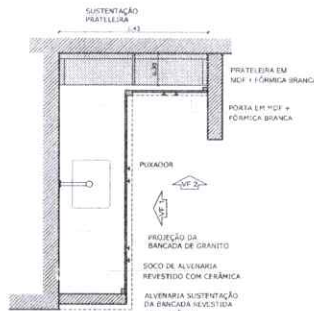

CORTE HORIZONTAL
Escala: 1/25

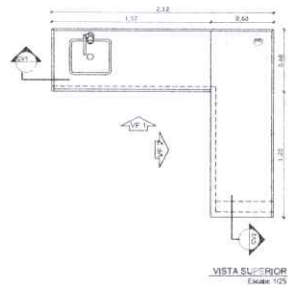

VISTA SUPERIOR
Escala: 1/25

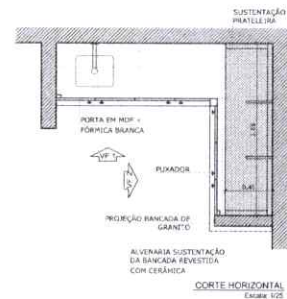

CORTE HORIZONTAL
Escala: 1/25

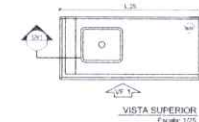

VISTA SUPERIOR
Escala: 1/25



CORTE HORIZONTAL
Escala: 1/25



VISTA FRONTAL 1
Escala: 1/25



VISTA FRONTAL 2
Escala: 1/25



VISTA FRONTAL 1
Escala: 1/25



VISTA FRONTAL 2
Escala: 1/25



VISTA FRONTAL 1
Escala: 1/25

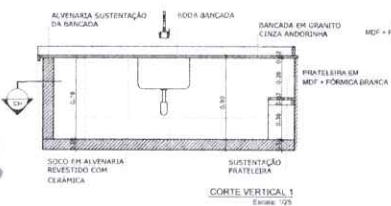

CORTE VERTICAL 1
Escala: 1/25



CORTE VERTICAL 2
Escala: 1/25

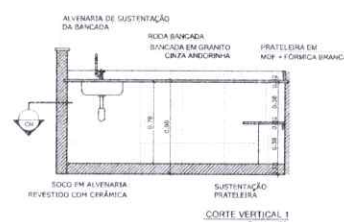

CORTE VERTICAL 1
Escala: 1/25



CORTE VERTICAL 2
Escala: 1/25



CORTE VERTICAL 1
Escala: 1/25

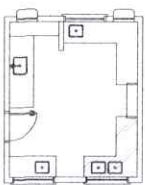

4 BALCÃO B03
ESCALA 1/25

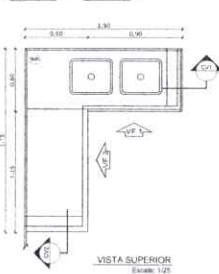

VISTA SUPERIOR
Escala: 1/25



CORTE HORIZONTAL
Escala: 1/25

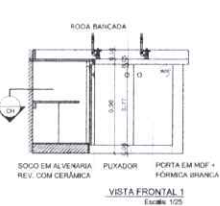

VISTA FRONTAL 1
Escala: 1/25

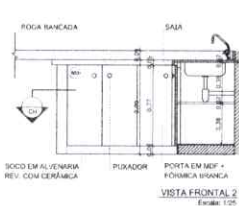

VISTA FRONTAL 2
Escala: 1/25

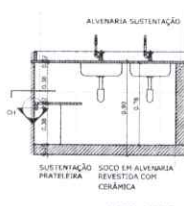

CORTE VERTICAL 1
Escala: 1/25



CORTE VERTICAL 2
Escala: 1/25

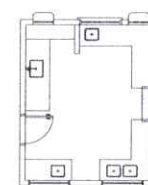

5 BALCÃO B04
ESCALA 1/25



VISTA SUPERIOR
Escala: 1/25



VISTA FRONTAL
Escala: 1/25

OBSERVAÇÃO:
A PINTURA DAS PAREDES DEVERÁ SEGUIR O ALINHAMENTO DO PISO.

NOTAS:
- MEDIDAS E NÍVEIS EM METROS.
- VERIFICAR POSIÇÃO EXATA DOS PILARES NO PROJETO ESTRUTURAL.
- VERIFICAR DETALHES CONSTRUTIVOS PERTINENTES NO PROJETO DE DETALHAMENTO.
- SEGUIR ORIENTAÇÃO DO PROJETO QUANTO A UTILIZAÇÃO DAS CORES. CASO SEJA NECESSÁRIA ALTERAÇÃO, CONSULTAR O CADENHO DE ESTUDO DE CORES.
- EM CASO DE CONFLITO DE INFORMAÇÕES ENTRE O PROJETO GRÁFICO E O MEMORIAL DESCRITIVO E ESPECIFICAÇÕES TÉCNICAS, PRIVILEGIAR A INFORMAÇÃO CONTIDA NO MEMORIAL.
- ALTERAÇÕES NESTE PROJETO SOMENTE COM AUTORIZAÇÃO EXPRESSA DO FIDE.

REFERÊNCIA:
- PLANILHA DE QUANTITATIVOS.
- MEMORIAL DESCRITIVO E ESPECIFICAÇÕES TÉCNICAS.

FADE Fundo Nacional de Desenvolvimento da Educação
Ministério da Educação
BRASIL
PAZ, BEM E FAZ SEM FORTALEZA

PROJETO PADRÃO - FNDE

MUNICÍPIO - UF: _____
PROPRIETÁRIO: _____
ENDEREÇO: _____
PROPRIETÁRIO: _____
RESP. TÉCNICO: _____

DUFO: _____ CAU/ CREA: _____
RA: _____

OBSERVAÇÕES: _____

ESCOLA 6 SALAS DE AULA
PROJETO DE ARQUITETURA

COORDENADOR: _____ DETALHAMENTO: BALCÕES FIA - COZINHA
ARQ

REVIZADO: _____ FICHA: 1/25
DATA: _____ FICHA: _____

FORMATO: A1 (841x594) 4,01 DATA IMPRESSÃO: FICHA: _____ 20/23

VISTO PELO
CONTROLE INTERNO

49
45
51

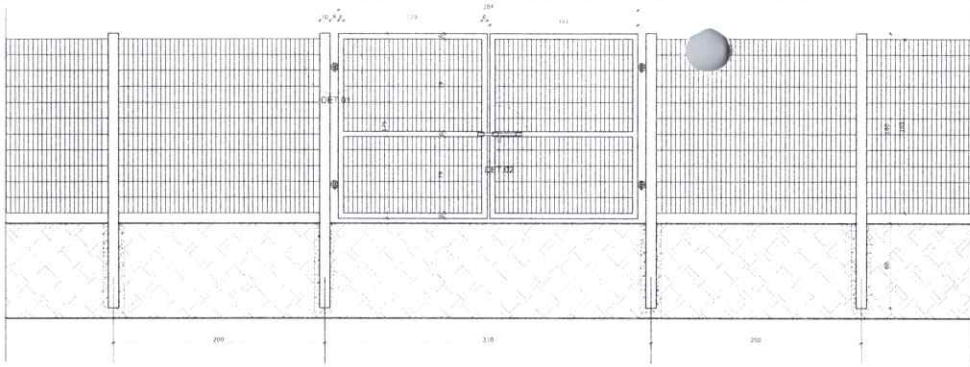

1 VISTA EXTERNA - PORTÃO ACESSO PEDESTRES
ESCALA 1/25

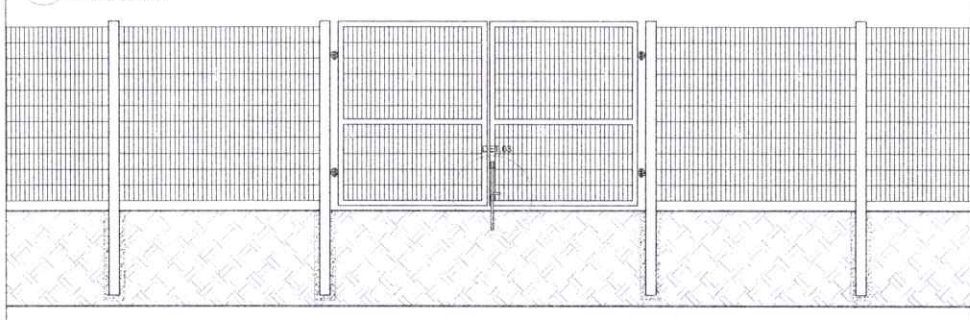

2 VISTA INTERNA - PORTÃO ACESSO PEDESTRES
ESCALA 1/25

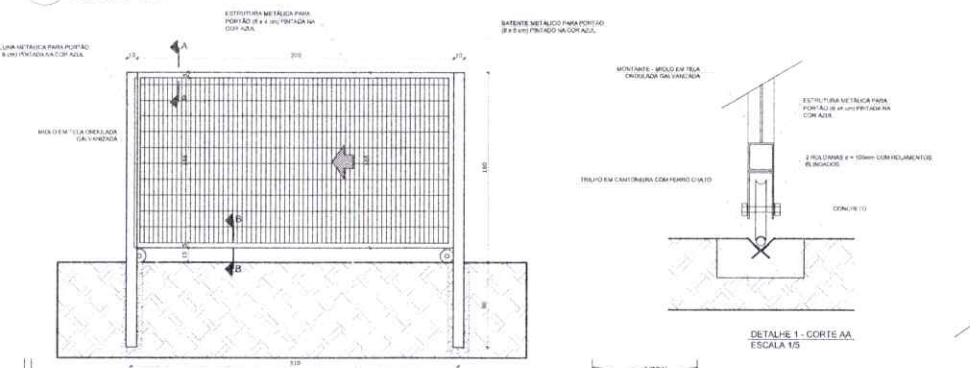

3 VISTA INTERNA - PORTÃO ACESSO VEÍCULOS
ESCALA 1/25

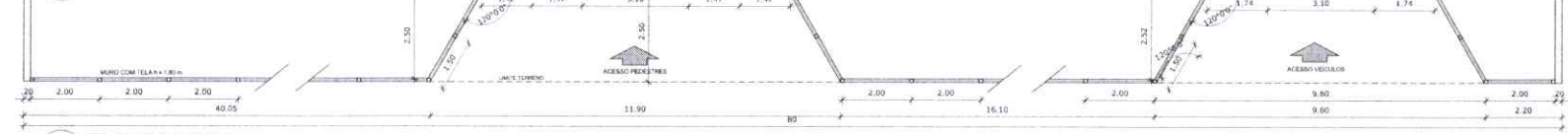

4 PLANTA BAIXA
ESCALA 1/75

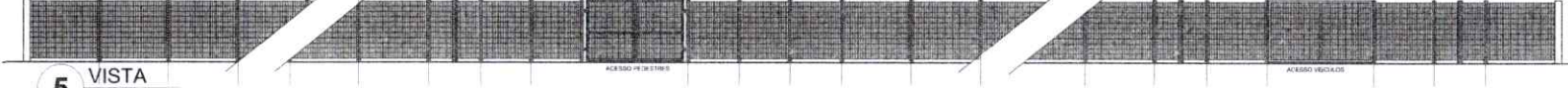

5 VISTA
ESCALA 1/75

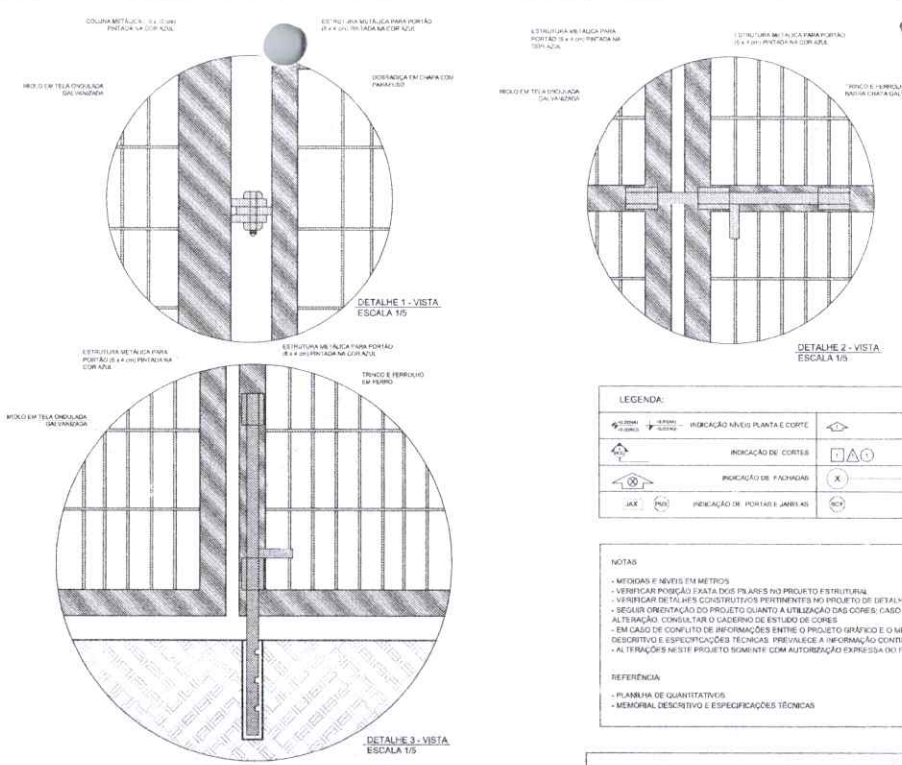

LEGENDA:

	INDICAÇÃO NÍVEL PLANTA E CORTE		INDICAÇÃO DE VISTAS
	INDICAÇÃO DE CORTES		ESPECIFICAÇÃO DE MATERIAIS
	INDICAÇÃO DE PINTURAS		INDICAÇÃO DE ELAOS
	INDICAÇÃO DE PORTÕES E JANELAS		INDICAÇÃO DE ELEMENTOS (BANCADA, PRATELEIRAS E ETC.)

NOTAS

- MEDIDAS E NÍVEIS EM METROS
- VERIFICAR POSIÇÃO EXATA DOS PILARES NO PROJETO ESTRUTURAL
- VERIFICAR DETALHES CONSTRUTIVOS PERTINENTES AO PROJETO DE DETALHAMENTO
- SEGUIR ORIENTAÇÃO DO PROJETO QUANTO A UTILIZAÇÃO DAS CORES, CASO SEJA NECESSÁRIA
- ALTAÇÃO CONSULTAR O CADERNO DE ESTUDO DE CORES
- EM CASO DE CONFLITO DE INFORMAÇÕES ENTRE O PROJETO GRÁFICO E O MEMORIAL DESCRITIVO E ESPECIFICAÇÕES TÉCNICAS, PREVALECE A INFORMAÇÃO CONTIDA NO DESENHO
- ALTERAÇÕES NESTE PROJETO SOMENTE COM AUTORIZAÇÃO EXPRESSA DO INDE

REFERÊNCIA

- PLANTAS DE QUANTITATIVOS
- MEMORIAL DESCRITIVO E ESPECIFICAÇÕES TÉCNICAS

FUNDO NACIONAL DE DESENVOLVIMENTO DA EDUCAÇÃO
Ministério da Educação
BRASIL
PARA RICO E PAÍS SEM POBREZA

PROJETO PADRÃO - FNDE

MUNICÍPIO - UF: _____

PROPRIETÁRIO: _____

ENDEREÇO: _____

PROPRIETÁRIO: _____

RESP. TÉCNICO: _____ CAU/ CREA _____

ELFO: _____ CAU/ CREA _____

RA: _____

OBSERVAÇÕES: _____

ESCOLA 6 SALAS DE AULA
PROJETO DE ARQUITETURA

COORDENAÇÃO COEST - Coordenação Comitê de Infraestrutura Educativa	DETALHAMENTO PORTÕES DE ACESSO GRADIL DE FECHAMENTO	ARQ
REVISÃO: R51	ESCALA: INDICADA DATA EMISSÃO: 14/06/2014	FILANCIA: 21/23
FORMATO: A1 (841x594)		

VISTO PELO
CONTROLE INTERNO

14/06/2014 50

24
Arquiteto

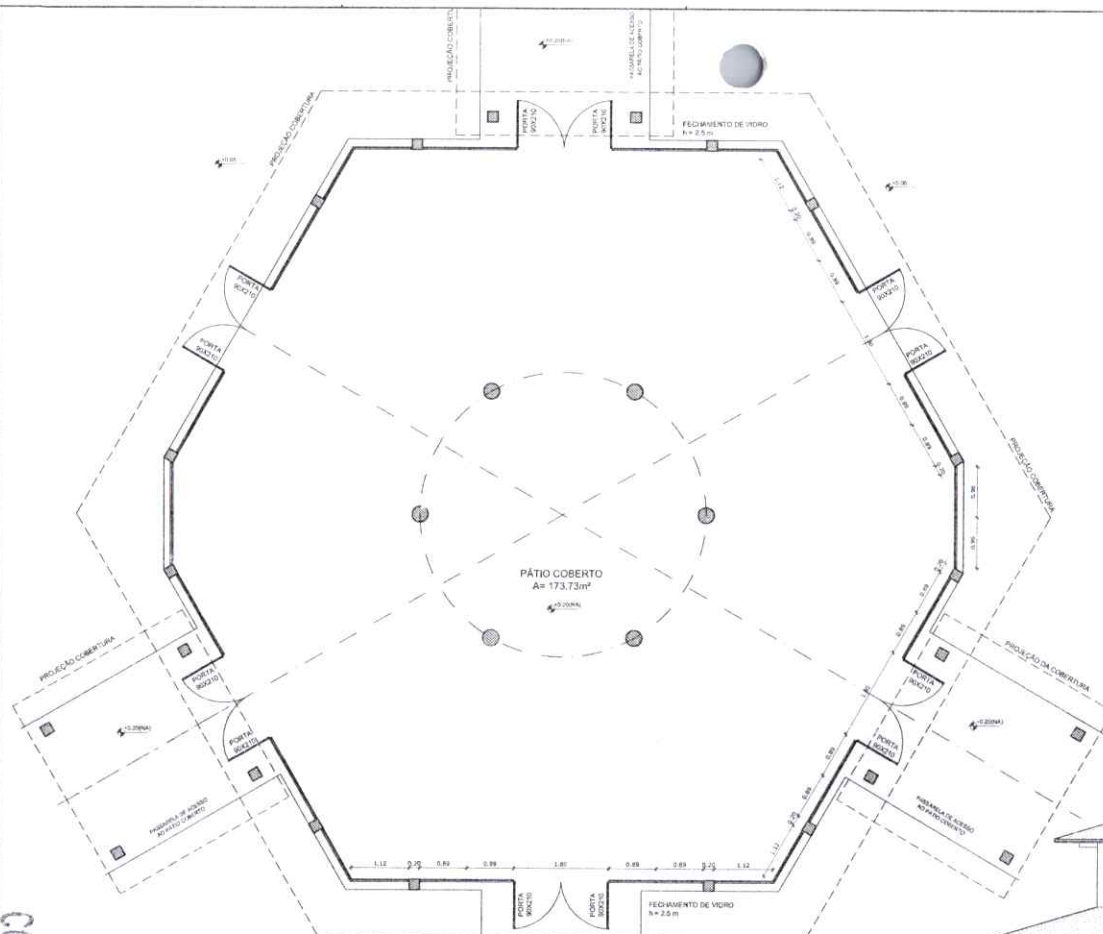

OBSERVAÇÃO
 ESTE PROJETO NÃO ESTÁ INCLuíDO NO ESCOPO DO PROJETO PADRÃO FNDE DE 4 SALAS. PORTANTO O MESMO SERVIRÁ APENAS COMO SUGESTÃO.

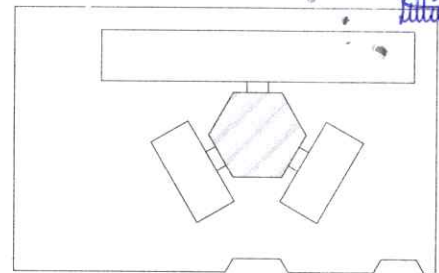

CROQUI DE REFERÊNCIA

LEGENDA:

	INDICAÇÃO NÍVEL PLANTA E CORTE		INDICAÇÃO DE VISTAS
	INDICAÇÃO DE CORTES		ESPECIFICAÇÃO DE MATERIAIS
	INDICAÇÃO DE FACHADAS		INDICAÇÃO DE JANELAS
	INDICAÇÃO DE PORTAS E JANELAS		INDICAÇÃO DE ELEMENTOS (JANELA, PRATELEIRA E ETC.)

NOTAS

- MEDIDAS E NÍVEIS SIMÉTRICOS
- VERIFICAR POSIÇÃO EXATA DOS FIARES NO PROJETO ESTRUTURAL
- VERIFICAR DETALHES CONSTRUTIVOS PERTINENTES NO PROJETO DE DETALHAMENTO
- SEGUIR ORIENTAÇÃO DO PROJETO QUANTO À UTILIZAÇÃO DAS CORES: CASO SEJA NECESSÁRIA ALTERAÇÃO, CONSULTAR O CADENHO DE ESTUDO DE CORES
- EM CASO DE CONFLITO DE INFORMAÇÕES ENTRE O PROJETO GRÁFICO E O MEMORIAL DESCRITIVO E ESPECIFICAÇÕES TÉCNICAS, PREVALERÁ A INFORMAÇÃO CONTIDA NO DESENHO
- ALTERAÇÕES NESTE PROJETO SOMENTE COM AUTORIZAÇÃO EXPRESSA DO FNDE

REFERÊNCIAS

- PLANILHA DE QUANTITATIVOS
- MEMORIAL DESCRITIVO E ESPECIFICAÇÕES TÉCNICAS

VISTO PELO CONTROLE INTERNO

1 PLANTA BAIXA
 ESCALA 1/50

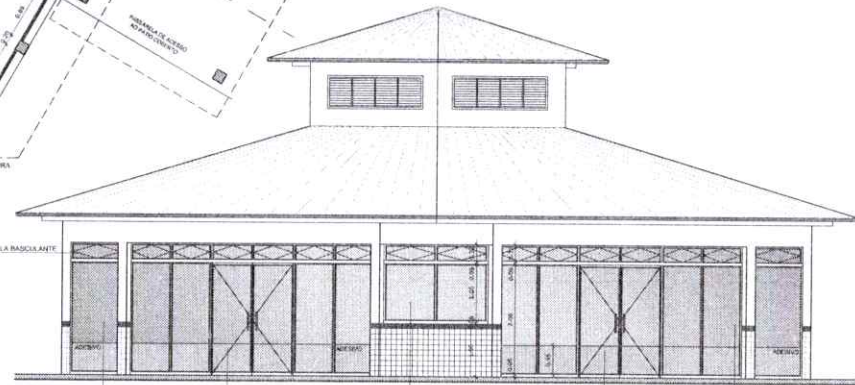

2 VISTA 2
 ESCALA 1/50

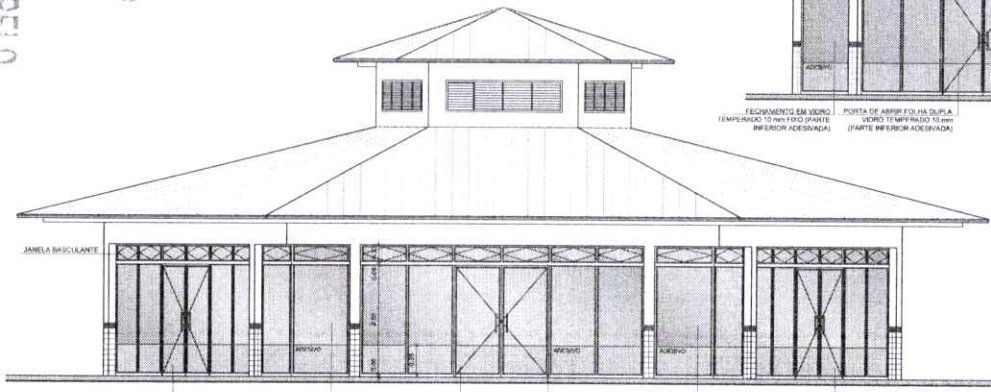

3 VISTA 1
 ESCALA 1/50

FNDE Fundo Nacional de Desenvolvimento da Educação | **Ministério da Educação** | **BRASIL** PAÍS RICO E PAÍS SEM POBREZA

PROJETO PADRÃO - FNDE

MUNICÍPIO - UF: _____

PROPRIETÁRIO: _____

ENDEREÇO: _____

PROPRIETÁRIO: _____

RESP. TÉCNICO: _____ CALH/CREA: _____

TÍTULO: _____ CALH/CREA: _____

RA: _____

OBSERVAÇÕES: _____

ESCOLA 6 SALAS DE AULA
PROJETO DE ARQUITETURA

COORDENAÇÃO COEST - Coordenação Gênis de Infraestrutura Educativa	FECHAMENTO PÁTIO COBERTO SUGESTÃO PARA REGIÕES FRIAS PLANTA BAIXA E VISTAS	ARQ
REVISÃO	ESCALA 1:50 DATA CANCELADA FEV/FEV/2014	IMPRIMIR 22/23
FORMATO A1 (841x594)	RDI	

50430151

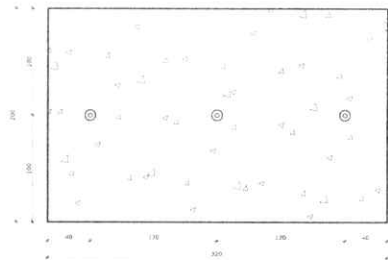

PLATAFORMA DE CONCRETO
NÍVEL: TRAQ074.8



1 PLANTA BAIXA - MASTROS
ESCALA 1/25

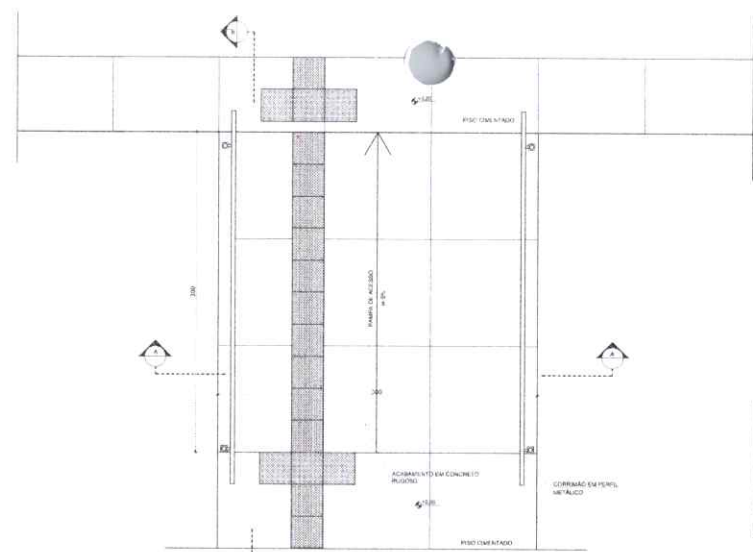

3 PLANTA BAIXA - RAMPA
ESCALA 1/25

LEGENDA:	
	INDICAÇÃO NÍVEL PLANTA E CORTE
	INDICAÇÃO DE CORTES
	INDICAÇÃO DE PAREDES
	INDICAÇÃO DE PORTAS E JANELAS
	INDICAÇÃO DE VISTAS
	ESPECIFICAÇÃO DE MATERIAIS
	INDICAÇÃO DE ELEMENTOS (BANDEIRA, PAINEL, PAINEL, ETC.)

NOTAS

- MEDIDAS E NÍVEIS EM METROS
- VERIFICAR POSIÇÃO EXATA DOS PLASES NO PROJETO ESTRUTURAL
- VERIFICAR DETALHES CONSTITUTIVOS PERTINENTES NO PROJETO DE DETALHAMENTO
- SEGUIR ORIENTAÇÃO DO PROJETO QUANTO A FIBRAÇÃO DAS OBRAS; CASO REJA NECESSÁRIA ALTERAÇÃO, CONSULTAR O CADERNO DE ESTUDO DE CORES
- EM CASO DE CONFLITO DE INFORMAÇÃO ENTRE O PROJETO GRÁFICO E O MEMORIAL DESCRITIVO E ESPECIFICAÇÕES TÉCNICAS, PREVALECE A INFORMAÇÃO CONTIDA NO DESENHO
- ALTERAÇÕES NESTE PROJETO SÓ SERÃO FEITAS COM AUTORIZAÇÃO EXPRESSA DO FINE

REFERÊNCIA:

- PLANILHA DE QUANTITATIVOS
- MEMORIAL DESCRITIVO E ESPECIFICAÇÕES TÉCNICAS

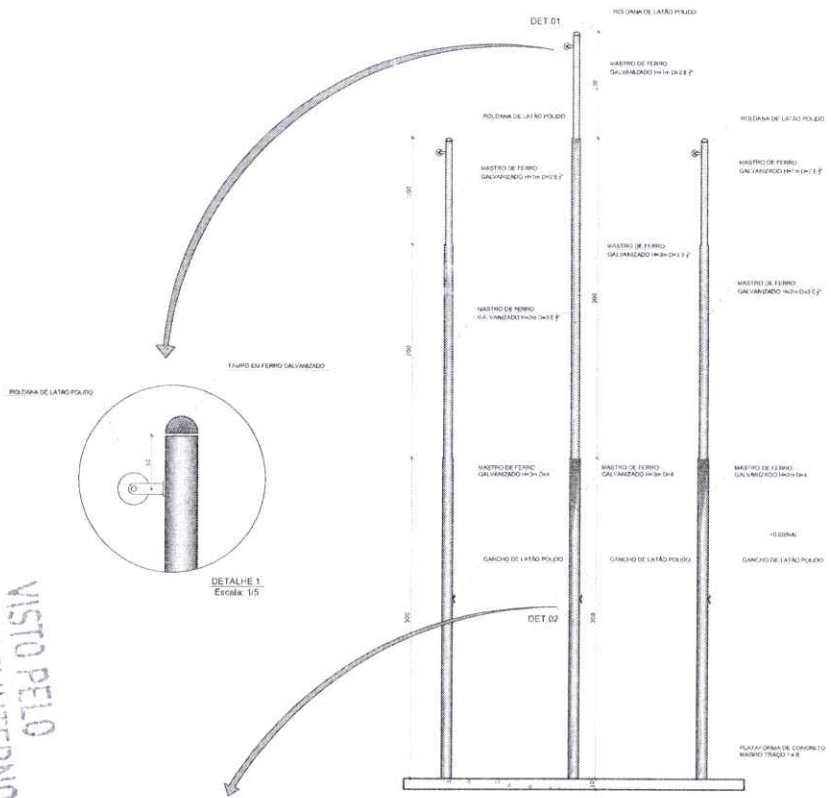

2 VISTA FRONTAL
ESCALA 1/25

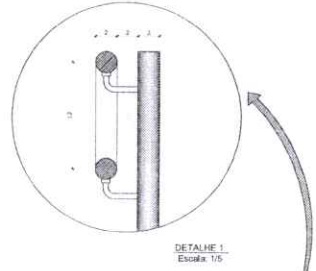

DETALHE 1
Escala: 1/5



4 CORTE A-A
ESCALA 1/25

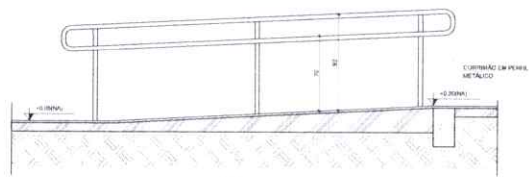

5 CORTE B-B
ESCALA 1/25

VISTO PELO
CONTROLE INTERNO

FNDE Fundo Nacional de Desenvolvimento da Educação		Ministério da Educação		BRASIL	
PROJETO PADRÃO - FNDE					
MUNICÍPIO - UF:					
PROPRIETÁRIO:					
ENDEREÇO:					
PROPRIETÁRIO					
RESPI. TÉCNICO:					
FALTA ORÇ.					
DLFO			CAU/CREA		
RA					
OBSERVAÇÕES:					
ESCOLA 6 SALAS DE AULA					
PROJETO DE ARQUITETURA					
COORDENAÇÃO COLEST - Coordenação Central de Infraestrutura Educacional		DETALHAMENTO MASTROS PARA BANDEIRAS RAMPA		ARQ	
PROJETO	REVISÃO	INDICAÇÃO	DATA E NÍVEL	PROVAÇÃO	23/23
A1 (841X304)		FEV/2020/014			

25
titular

51
48
52
53