

80
Juliana

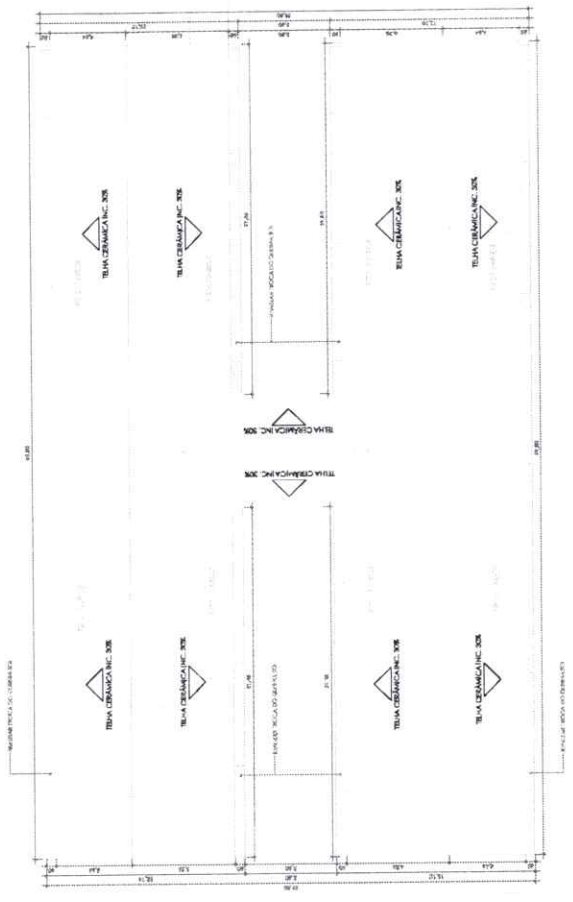

4 Cobertura - Executivo
1:150

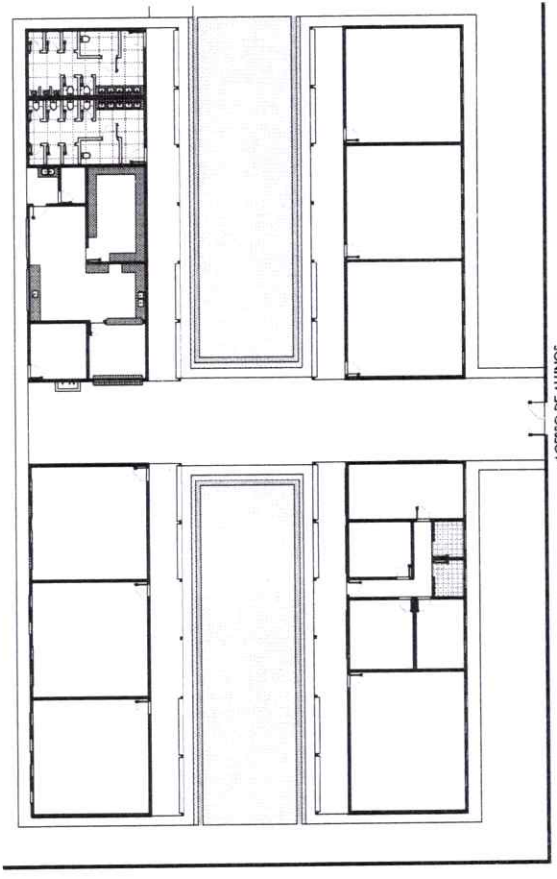

3 PLANTA BAIXA EXISTENTE
1:150

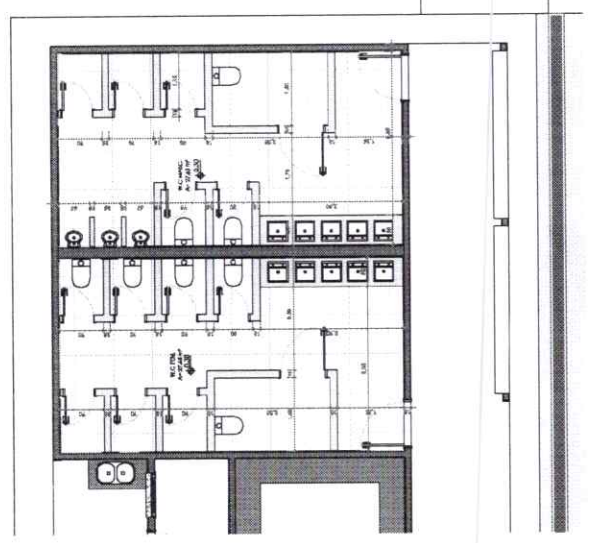

1 PLANTA BAIXA DE DEMOLIÇÃO BANHEIROS
1:150

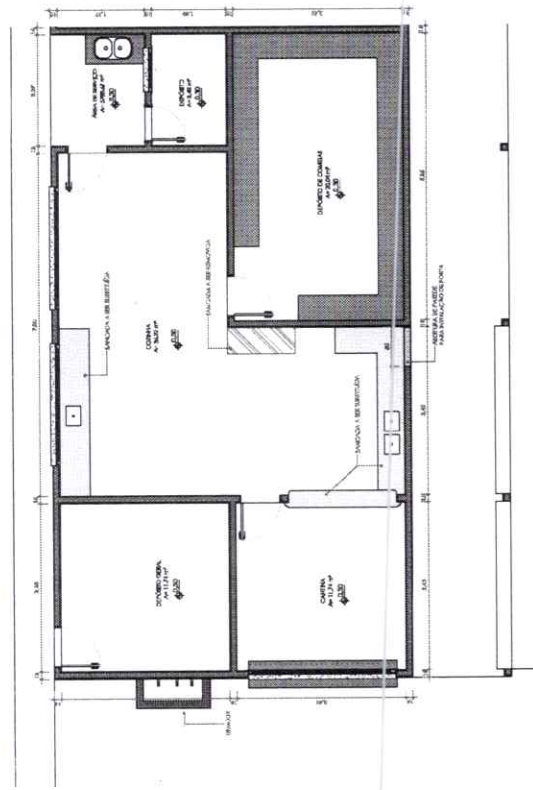

2 PLANTA BAIXA DE REFORMA - COZINHA
1:150

VISTO PELO
CONTROLE INTERNO

PROJETO:	PROJETO ARQUITETÔNICO	FOLHA:	01/02
		OBRA: REFORMA DA ESCOLA MUNICIPAL FRANCISCO RIBEIRO PROPRIETÁRIO: PREFEITURA MUNICIPAL DE PEREIRO CNPJ: 28.988.470/0001-98 ENDEREÇO: RUA VIANE E LUIZ, CENTRO - PEREIRO	
QUADRO DE PREÇOS	ASSINATURA PROF. LAYDO	PREFEITURA MUNICIPAL DE PEREIRO	
	AUTOR PROJETO LAYDO TROPENSKI ARQUITETO E URBANISTA	GUSTAVO SILVA VELOSO	
ESCALA:	Com. Indiferente	DESENHO:	Aut. /
CONTEÚDO:		VERIFICAR	DATA: 08/03/21

80
Juliana

Handwritten signature

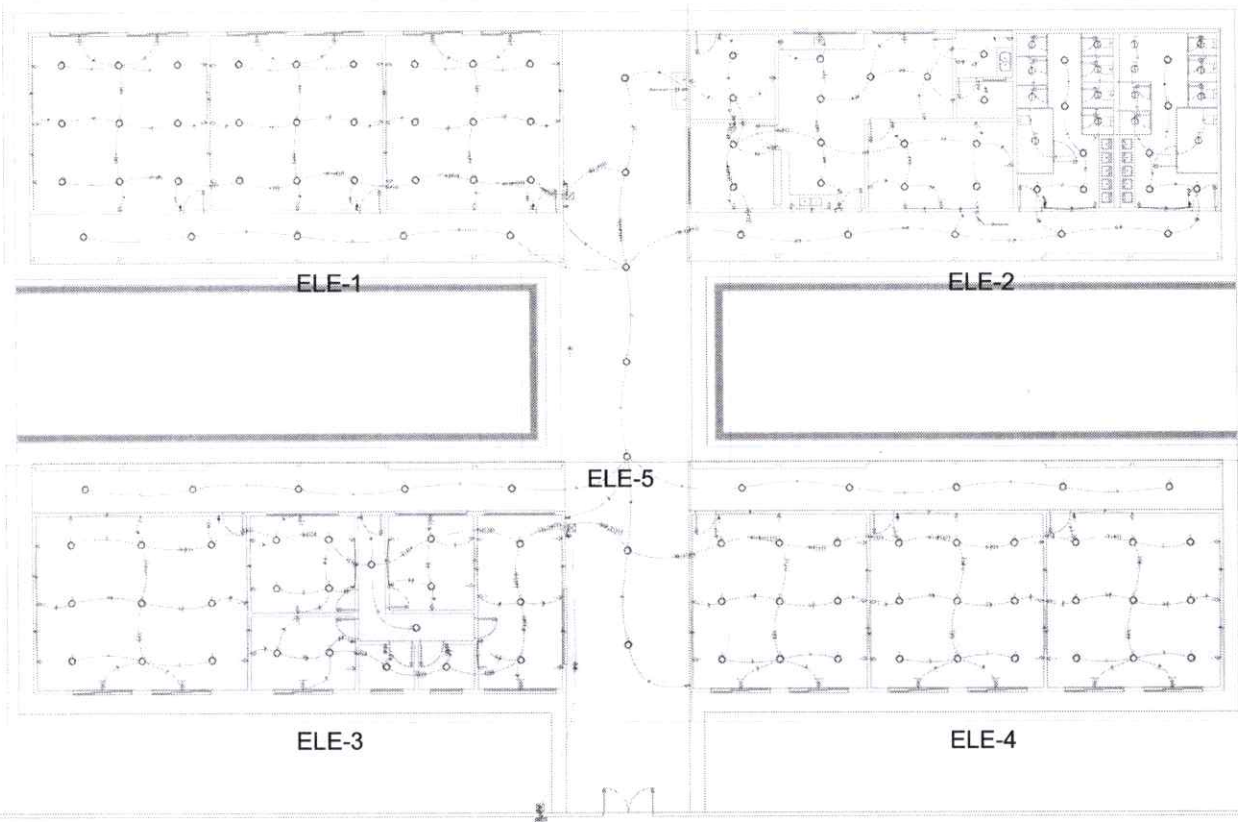

Dados Gerais	
Nome do Projeto	Projeto Elétrico
Localização	Escola Francisco Riberio
Proprietário	Prefeitura Municipal de Peixe - TO
Arquiteto	Arquiteto
Engenheiro	Engenheiro
Projeto	Projeto
Execução	Execução
Revisão	Revisão
Outros	Outros

Dados de Instalação	
Tensão	127V/220V
Frequência	60Hz
Temperatura Ambiente	25°C
Umidade Relativa	75%
Altitude	100m
Clima	Subtropical
Condições de Instalação	Instalação em ambiente seco
Condições de Operação	Operação normal
Condições de Manutenção	Manutenção normal
Condições de Extinção	Extinção normal
Condições de Segurança	Segurança normal
Condições de Saúde	Saúde normal
Condições de Meio Ambiente	Meio Ambiente normal
Condições de Segurança do Trabalho	Segurança do Trabalho normal
Condições de Segurança da Vida	Segurança da Vida normal
Condições de Segurança da Saúde	Segurança da Saúde normal
Condições de Segurança da Comunidade	Segurança da Comunidade normal
Condições de Segurança da Sociedade	Segurança da Sociedade normal
Condições de Segurança da Cultura	Segurança da Cultura normal
Condições de Segurança da Economia	Segurança da Economia normal
Condições de Segurança da Política	Segurança da Política normal
Condições de Segurança da Religião	Segurança da Religião normal
Condições de Segurança da Família	Segurança da Família normal
Condições de Segurança da Comunidade	Segurança da Comunidade normal
Condições de Segurança da Sociedade	Segurança da Sociedade normal
Condições de Segurança da Cultura	Segurança da Cultura normal
Condições de Segurança da Economia	Segurança da Economia normal
Condições de Segurança da Política	Segurança da Política normal
Condições de Segurança da Religião	Segurança da Religião normal
Condições de Segurança da Família	Segurança da Família normal

DETALHE INDICANDO ELE 1:30

Descrição	Quantidade	Valor Unitário	Valor Total
1.000	100	100,00	10.000,00
2.000	200	200,00	40.000,00
3.000	300	300,00	90.000,00
4.000	400	400,00	160.000,00
5.000	500	500,00	250.000,00
6.000	600	600,00	360.000,00
7.000	700	700,00	490.000,00
8.000	800	800,00	640.000,00
9.000	900	900,00	810.000,00
10.000	1000	1000,00	1.000.000,00

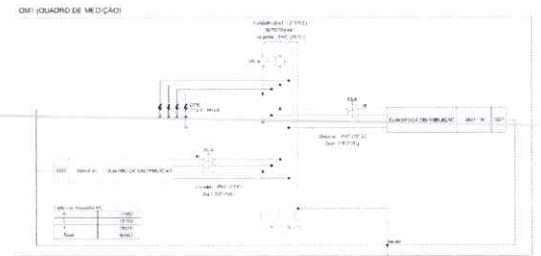

Descrição	Quantidade	Valor Unitário	Valor Total
1.000	100	100,00	10.000,00
2.000	200	200,00	40.000,00
3.000	300	300,00	90.000,00
4.000	400	400,00	160.000,00
5.000	500	500,00	250.000,00
6.000	600	600,00	360.000,00
7.000	700	700,00	490.000,00
8.000	800	800,00	640.000,00
9.000	900	900,00	810.000,00
10.000	1000	1000,00	1.000.000,00

Descrição	Quantidade	Valor Unitário	Valor Total
1.000	100	100,00	10.000,00
2.000	200	200,00	40.000,00
3.000	300	300,00	90.000,00
4.000	400	400,00	160.000,00
5.000	500	500,00	250.000,00
6.000	600	600,00	360.000,00
7.000	700	700,00	490.000,00
8.000	800	800,00	640.000,00
9.000	900	900,00	810.000,00
10.000	1000	1000,00	1.000.000,00

Descrição	Quantidade	Valor Unitário	Valor Total
1.000	100	100,00	10.000,00
2.000	200	200,00	40.000,00
3.000	300	300,00	90.000,00
4.000	400	400,00	160.000,00
5.000	500	500,00	250.000,00
6.000	600	600,00	360.000,00
7.000	700	700,00	490.000,00
8.000	800	800,00	640.000,00
9.000	900	900,00	810.000,00
10.000	1000	1000,00	1.000.000,00



CONTROLE INTERNO
VISIO PELO

PREFEITURA	OBRA
NOME DO NATURALISTA	
PROJETO: PROJETO ELÉTRICO 1/4	
 OBRA: PROJETO ELÉTRICO ESCOLA FRANCISCO RIBERIO PROPRIETÁRIO: PREFEITURA MUNICIPAL DE PEIXE - TO CIPA: SEM 186001-02 ENDEREÇO: ESCOLA DO MUNICÍPIO DE PEIXE	
QUADRO DE ÁREAS	ASSINATURA: _____ PREFEITO: _____ PREFEITURA MUNICIPAL DE PEIXE - TO AUTOR PROJETO: CAUÇU STREBOS ARQUITETO: _____ URBANISTA: _____ RESP. TÉCNICO: _____
ESCALA: INDICADA	DESENHO: FLAVIO HANBERTO
CONTÉUDO:	DATA: MAIO DE 2018

Handwritten signature

Handwritten signature

QUADRO DE BARRAS

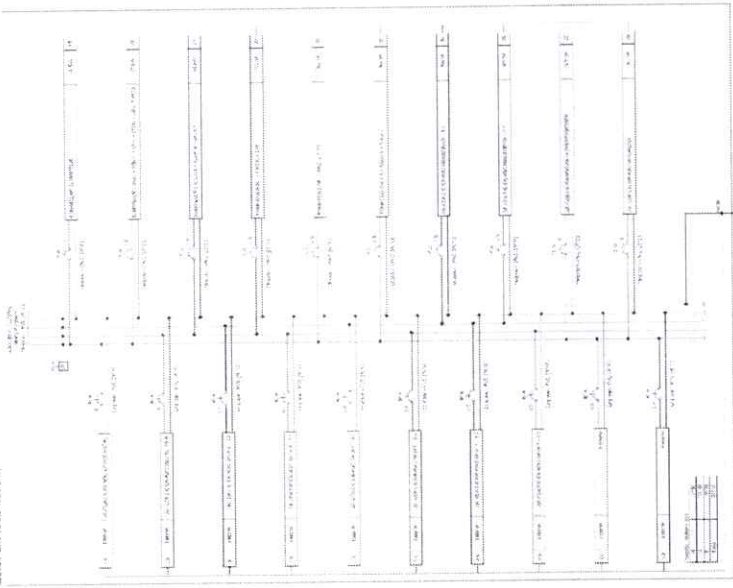

QUADRO DE BARRAS

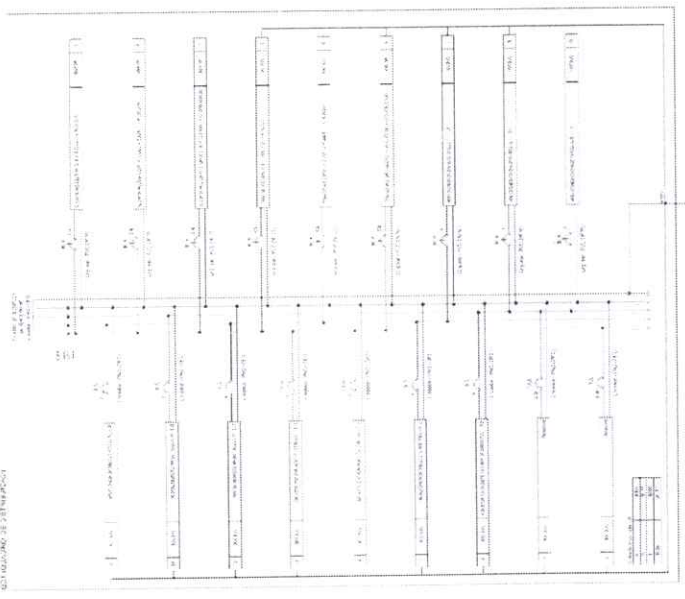

QUADRO DE BARRAS

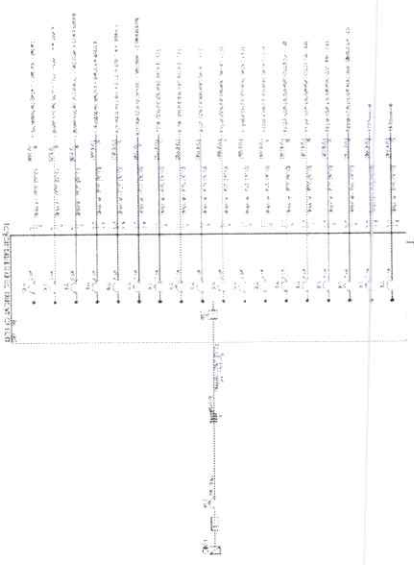

QUADRO DE BARRAS

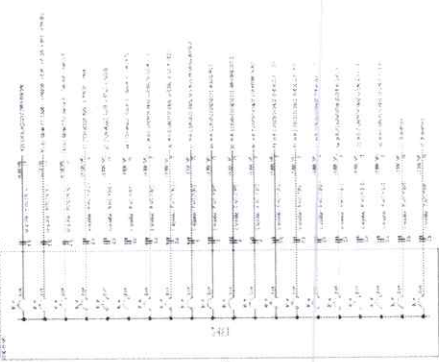

DETALHE EL-03

PRESTATA	DATA
NUMERO DO VOLUME	
PROJETO ELÉTRICO	
414	
EMPRESA DE PROJEÇÃO E INSTALAÇÃO DE OBRAS ELÉTRICAS PROJETO DE INSTALAÇÃO ELÉTRICA PARA O BARRIO DE SÃO CARLOS - SÃO CARLOS - SÃO CARLOS - SÃO CARLOS	
QUANTO DE ÁREA	PREFETURA MUNICIPAL DE SÃO CARLOS
PROJETO	PROJETO
REVISÃO	REVISÃO
DATA	DATA
CONTINUA	CONTINUA

Handwritten signature

VISTO PELO
CONTROLE INTERNO

86
86



RRT 15556206

Registro de Responsabilidade Técnica - RRT

1. RESPONSÁVEL TÉCNICO

Nome Civil/Social: GUSTAVO SILVA VELOSO
Título Profissional: Arquiteto(a) e Urbanista
CPF: 041.XXX.XXX-38
Nº do Registro: 00A2489775

2. DETALHES DO RRT

Nº do RRT: SI15556206I00CT001
Data de Cadastro: 09/05/2025
Data de Registro: 14/05/2025
Modalidade: RRT SIMPLES
Forma de Registro: INICIAL
Forma de Participação: INDIVIDUAL

2.1 Valor do RRT

Valor do RRT: R\$125,40 Boleto nº 22215252 Pago em: 14/05/2025

3. DADOS DO SERVIÇO/CONTRATANTE

3.1 Serviço 001

Contratante: SECRETARIA MUNICIPAL DE EDUCAÇÃO DE PEIXE-TO
Tipo: Órgão Público
CPF/CNPJ: 29.XXX.XXX/0001- 95
Data de Início: 22/05/2025
Data de Previsão de Término: 20/08/2025

3.1.1 Endereço da Obra/Serviço

País: Brasil
Tipo Logradouro: RUA
Logradouro: RUA VINTE E UM
Bairro: SETOR CENTRAL
CEP: 77460000
Nº: S/N
Complemento:
Cidade/UF: PEIXE/TO

3.1.2 Atividade(s) Técnica(s)

Grupo: PROJETO	Quantidade: 7.000,00
Atividade: 1.1.1 - Levantamento arquitetônico	Unidade: metro quadrado
Grupo: PROJETO	Quantidade: 763,17
Atividade: 1.1.3 - Projeto arquitetônico de reforma	Unidade: metro quadrado
Grupo: PROJETO	Quantidade: 763,17
Atividade: 1.5.7 - Projeto de instalações elétricas prediais de baixa tensão	Unidade: metro quadrado
Grupo: PROJETO	Quantidade: 763,17
Atividade: 1.7.1 - Memorial descritivo	Unidade: metro quadrado
Grupo: PROJETO	Quantidade: 763,17
Atividade: 1.7.3 - Orçamento	Unidade: metro quadrado

3.1.3 Tipologia

Tipologia: Educacional

3.1.4 Descrição da Obra/Serviço

PROJETO DE REFORMA DA ESCOLA MUNICIPAL FRANCISCO RIBEIRO, SENDO CONTEMPLADA A REFORMA GERAL DOS

VISTO PELO
CONTROLE INTERNO

[Handwritten signature]

88
Atualizado
87



BANHEIROS, REFORMA PARCIAL DA COZINHA, E POLIMENTO DE TODO O PISO ASSIM COMO MANUTENÇÃO DE TODO O TELHADO DA EDIFICAÇÃO

3.1.5 Declaração de Acessibilidade

Declaro a não exigibilidade de atendimento às regras de acessibilidade previstas em legislação e em normas técnicas pertinentes para as edificações abertas ao público, de uso público ou privativas de uso coletivo, conforme § 1º do art. 56 da Lei nº 13.146, de 06 de julho de 2015.

4. RRT VINCULADO POR FORMA DE REGISTRO

Nº do RRT	Contratante	Forma de Registro	Data de Registro
S115556206I00CT001	SECRETARIA MUNICIPAL DE EDUCAÇÃO DE PEIXE-TO	INICIAL	09/05/2025

5. DECLARAÇÃO DE VERACIDADE

Declaro para os devidos fins de direitos e obrigações, sob as penas previstas na legislação vigente, que as informações cadastradas neste RRT são verdadeiras e de minha responsabilidade técnica e civil.

6. ASSINATURA ELETRÔNICA

Documento assinado eletronicamente por meio do SICCAU do arquiteto(a) e urbanista GUSTAVO SILVA VELOSO, registro CAU nº 00A2489775, na data e hora: 2025-05-09 15:50:35, com o uso de login e de senha. O **CPF/CNPJ** está oculto visando proteger os direitos fundamentais de liberdade, privacidade e o livre desenvolvimento da personalidade da pessoa natural (**LGPD**).

VISTO PELO
CONTROLE INTERNO



A autenticidade deste RRT pode ser verificada em: <https://acesso.caubr.gov.br/pesquisar-documento>, ou via QRCode.
Documento Impresso em: 19/05/2025 às 11:00:29 por: siccau, ip 10.244.1.7.

VISTO PELO
CONTROLE INTERNO