

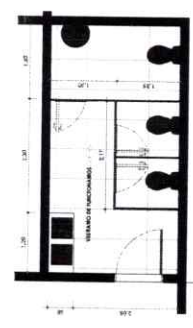

42m



3 1:50  
**DETALHE DE REFORMA DO BANHEIRO DE SERVIDORES**

- REFORMA DE BANHEIROS CON ITENS:
  - TROCA DO REVESTIMENTO DO PISSE E PARIETEIS
  - TROCA DO PISO DE BARRA EM GRANITO E MARMAR
  - TROCA DO PISO DE BANHEIRO POR PISSE E CHUVEIROS
  - TROCA DAS PORTAS

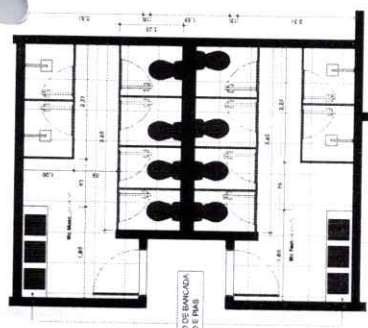

2 1:50  
**DETALHE DE REFORMA DO BANHEIRO**

INSTALAÇÃO DE BANCADA EM GRANITO E PISSE

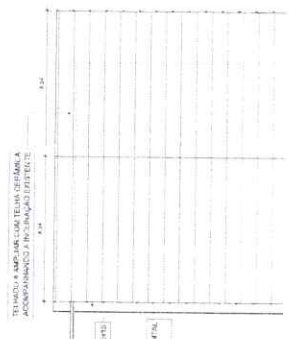

TELAÇO - A AMPLIAR PARA TELAÇO DE MANEIRA ADEQUADA PARA DRENAGEM EFICIENTE

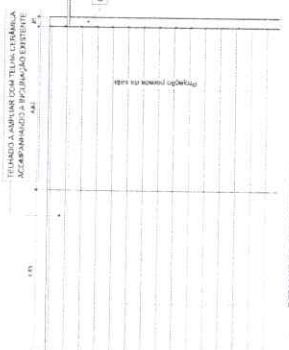

5 1:75  
**DETALHE DE COBERTURA DAS SALAS**

- REFORMA DO TELHAÇO:
  - TROCA DO REVESTIMENTO DO PISSE E PARIETEIS
  - INSTALAR PISO EM CIMENTO DE 10 CM DE ESPESURA

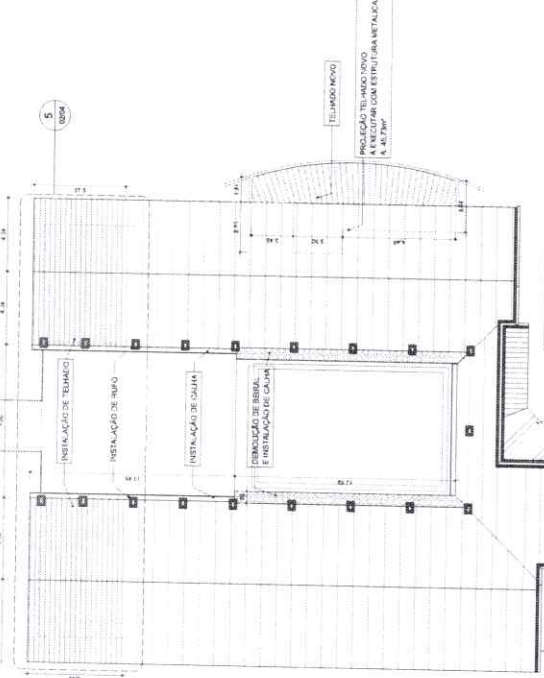

COBERTURA DE TELHA  
 Modelo A-1  
 A 17,23m

4 1:150  
**PLANTA DE COBERTURA DAS SALAS**

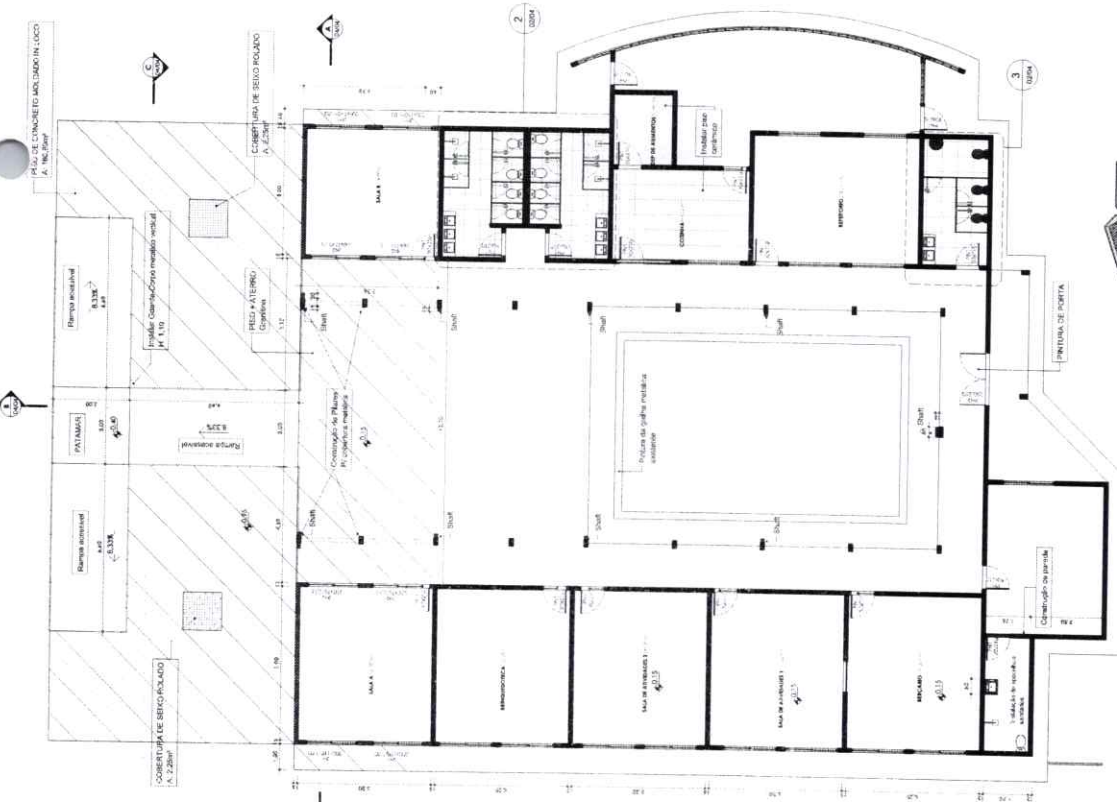

1 1:100  
**PLANTA BAIXA DE REFORMA/AMPLIAÇÃO**

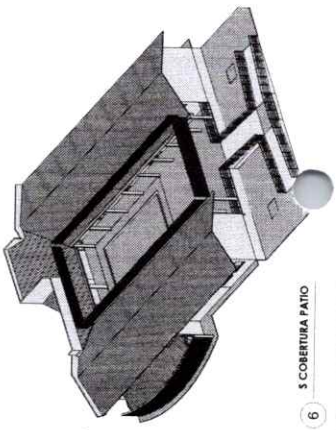

6  
**S COBERTURA PATIO**

VISTO PELO  
 CONTROLE INTERNO

<b>PROJETO</b> PROJETO ARQUITETONICO DE REFORMA E AMPLIAÇÃO		FOLHA: 02/04
OBRA: REFORMA E AMPLIAÇÃO DO EMBAIXADOR DO SABER PROPRIETÁRIO: SECRETARIA MUNICIPAL DE EDUCAÇÃO DE PESETO CNPJ: 28.898.578/0001-96 ENDEREÇO: Loteamento Santo Antônio - R. Vitor A. Um - S. S. - São João del-Rei - TO.		
QUADRO DE ÁREAS	ASSINATURA PROPRIETÁRIO	SECRETARIA MUNICIPAL DE EDUCAÇÃO DE PESETO
ÁREA CONSTRUIDA 1.155,00m²	AUTOR PROJETO CAUPO 2737940 URBANISTA E ARQUITETO	GUSTAVO BEVA VELOSO
ESCALA Como indicado	DESENHO Autor	DATA 11/02/2023
CONTEÚDO: PLANTA BAIXA DE REFORMA E AMPLIAÇÃO PLANTA DE COBERTURA DAS SALAS		

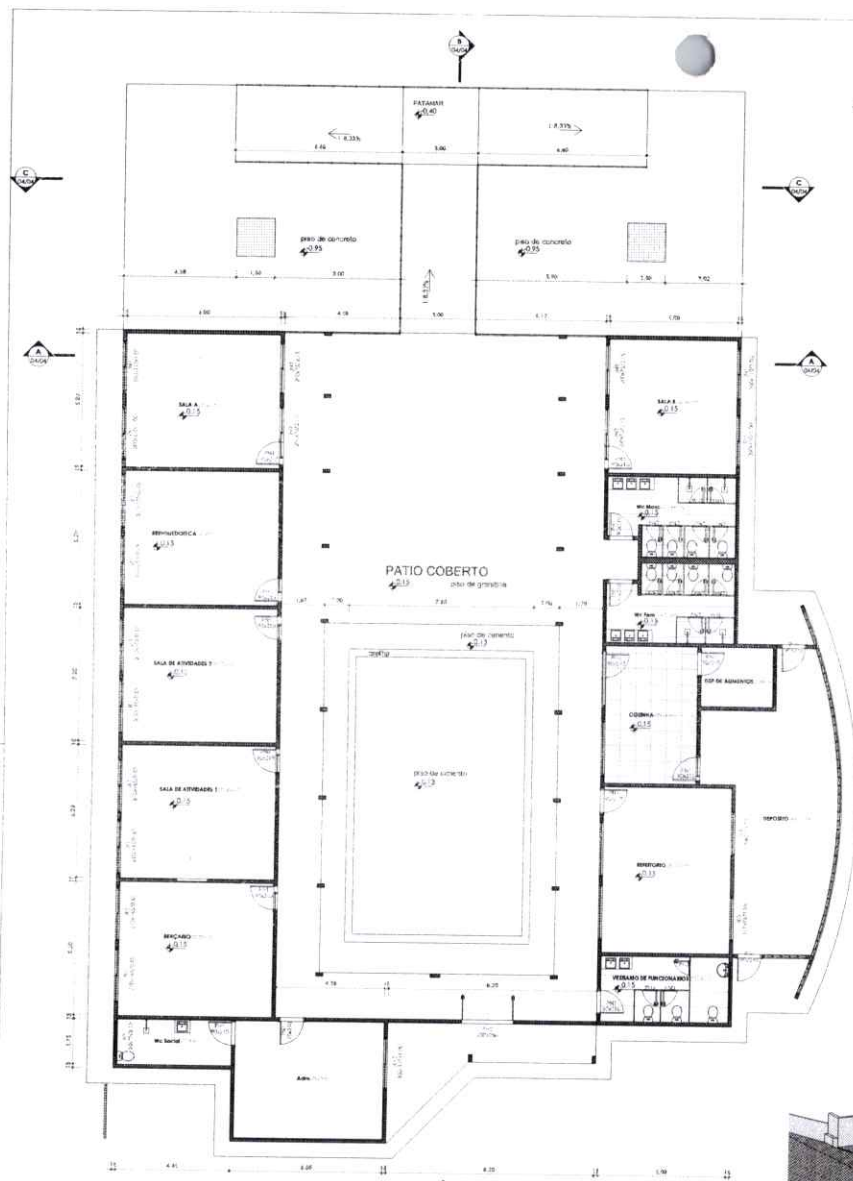

1 PLANTA BAIXA FINAL  
1:100

OBSERVAÇÃO  
- TROCA DE TODAS AS PORTAS EXISTENTES COM EXECUÇÃO DA PORTA DE ENTRADA QUE SERÁ APENAS PINTADA  
- TODAS AS JANELAS EXISTENTES QUE NÃO FOREM DEMOLIDAS SERÃO PINTADAS

VISTO PELO  
CONTROLE INTERNO

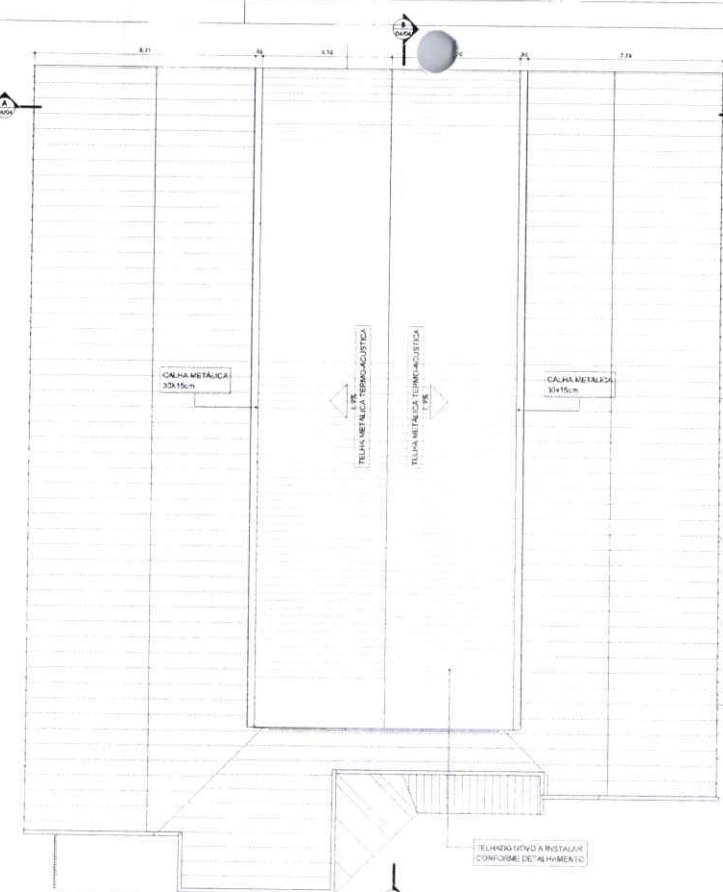

2 Cobertura PATIO  
1:100

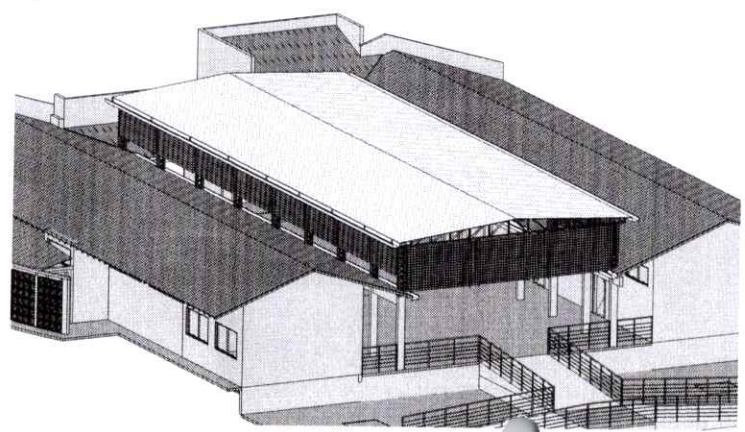

3 PERSPECTIVA ESTRUTURA TELHADO

Tabela de Portas - Anexo

Cód.	Quant.	largura	Altura	Área	Descrição
P01	17	80 cm	210 cm	2.97	PORTA METÁLICA DE VIDRO
P02	2	90 cm	210 cm	0.38	PORTA METÁLICA DE VIDRO
P03	13	60 cm	180 cm	1.30	PORTA METÁLICA DE VIDRO
				33	

Tabela de Janelas - Anexo

Cód.	Quantidade	largura	Altura	Área	Descrição
J01	1	103 cm	148 cm	15,24	JANELA PIVOTANTE VERTICAL COM VED. 80 mm
J02	8	203 cm	60 cm	122,88	JANELA VERTICAL METÁLICA COM VENTILAD. 80 mm
J03	2	190 cm	130 cm	247,00	JANELA VERTICAL METÁLICA COM VENTILAD. 80 mm
J04	2	190 cm	60 cm	114,00	JANELA VERTICAL METÁLICA COM VENTILAD. 80 mm
J05	13	203 cm	75 cm	152,25	JANELA VERTICAL METÁLICA COM VENTILAD. 80 mm
J06	2	190 cm	75 cm	142,50	JANELA VERTICAL METÁLICA COM VENTILAD. 80 mm
J07	1	200 cm	75 cm	150,00	JANELA VERTICAL METÁLICA COM VENTILAD. 80 mm
J08	2	200 cm	75 cm	300,00	JANELA VERTICAL METÁLICA COM VENTILAD. 80 mm
J09	1	381 cm	75 cm	285,75	JANELA VERTICAL METÁLICA COM VENTILAD. 80 mm
J10	1	410 cm	75 cm	307,50	JANELA VERTICAL METÁLICA COM VENTILAD. 80 mm
J11	4	238 cm	60 cm	571,20	JANELA VERTICAL METÁLICA COM VENTILAD. 80 mm
J12	1	300 cm	110 cm	330,00	JANELA VERTICAL METÁLICA COM VENTILAD. 80 mm
J13	4	300 cm	110 cm	1320,00	JANELA VERTICAL METÁLICA COM VENTILAD. 80 mm
J14	2	200 cm	75 cm	300,00	JANELA VERTICAL METÁLICA COM VENTILAD. 80 mm

OBSERVAÇÃO  
- SÍMBOLO "J" = JANELA EXISTENTE A SER PINTADA  
- SÍMBOLO "N" = JANELA A SER INSTALADA

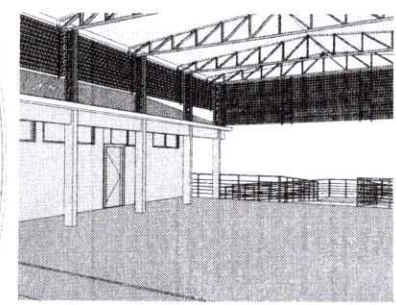

4 Vista 3D 1

PREFEITA: \_\_\_\_\_  
 CREA: \_\_\_\_\_  
 RENOVO DO HABILITADO: \_\_\_\_\_

PROJETO: PROJETO ARQUITETONICO DE REFORMA E AMPLIAÇÃO  
 FOLHA: 03/04

OBRA: REFORMA E AMPLIAÇÃO DO EMEL CAMINHOS DO SABER  
 PROPRIETÁRIO: SECRETARIA MUNICIPAL DE EDUCAÇÃO DE PEIXE-TO  
 CNPJ: 29.999.578/0001-98  
 ENDEREÇO: Loteamento Bairro Antônio - R. Virde e Un - St. Sul. Peixe - TO.

QUADRO DE ÁREAS

ÁREA CONSTRUIDA T. (m²)	ASSINATURA PROPRIETÁRIO	SECRETARIA MUNICIPAL DE EDUCAÇÃO DE PEIXE-TO
	AUTOR PROJETO CALISTO 273079-0 ARQUITETO E URBANISTA	GUSTAVO SILVA VELOSO

ESCALA: 1:100  
 DESENHO: Autor  
 DATA: FEVEREIRO DE 2025

CONTEUDO: PLANTA BAIXA FINAL  
 PLANTA DE COBERTURA METÁLICA DO PATIO  
 PERSPECTIVA

Handwritten signature/initials.

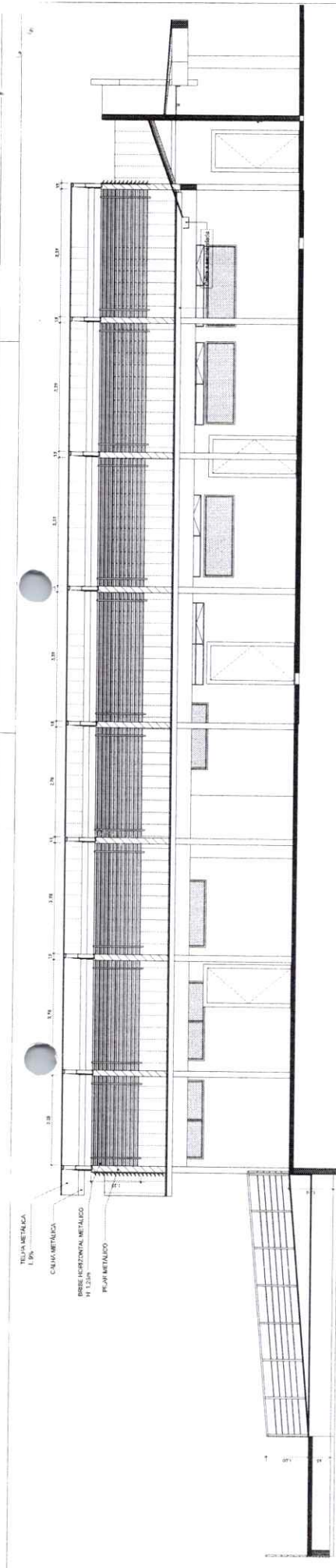

2 COITE B-B  
1:50

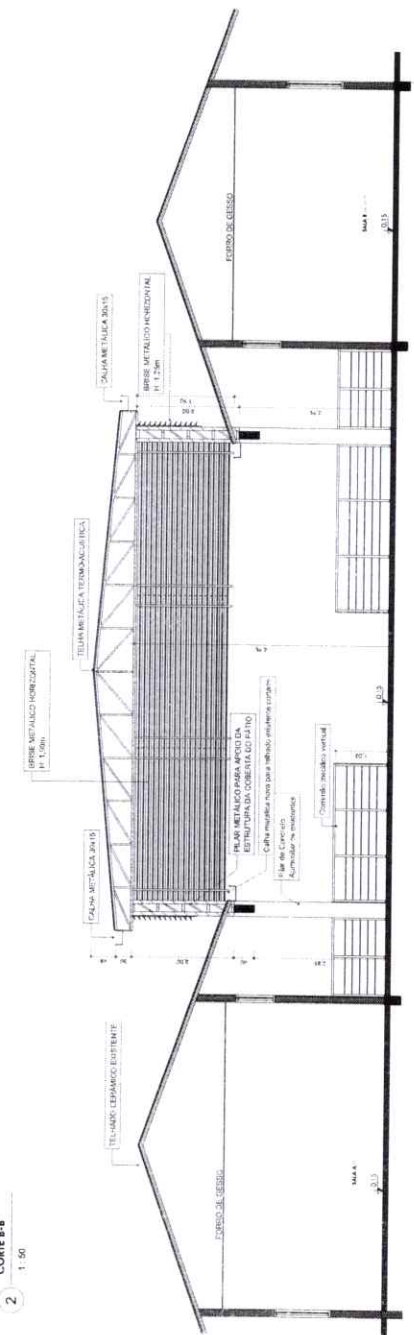

1 COITE A-A  
1:50

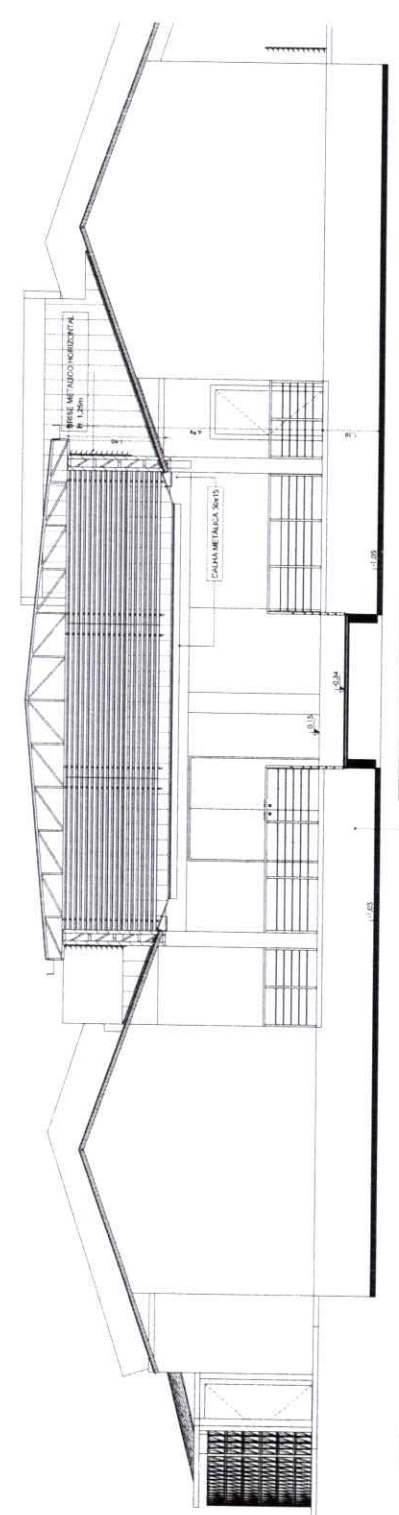

3 COITE C-C  
1:50

PROJETO: <b>PROJETO ARQUITETONICO DE REFORMA E AMPLIACAO</b>		FOLHA: <b>04/04</b>
OBRA: REFORMA E AMPLIACAO DO EMB-CAMINHOS DO SABER PROPRIETARIO: SECRETARIA MUNICIPAL DE EDUCACAO DE PERETO CNPJ: 26.998.578/0001-98 ENDEREÇO: Loteamento Santo Antonio - R. Vitoria 1 km - Sít. SM. Pereto - TO.		
ASSINATURA PROPRIETARIO SECRETARIA MUNICIPAL DE EDUCACAO DE PERETO	ASSINATURA PROJETISTA AUTOR PROJETO: [Signature] ARQUITETO E URBANISTA GUSTAVO BELLA VELOSO	DATA: 02/10/20 Verificador
QUADRO DE AREAS AREA CONSTRUIDA: 76,90m²	DESENHO: Alex	CONTEUDO: cortes

VISTO PELO  
CONTROLE INTERNO

STN







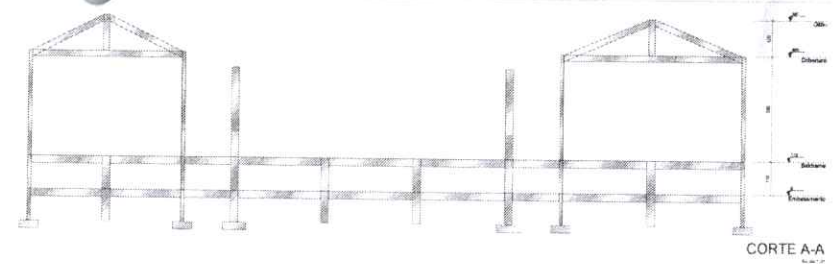
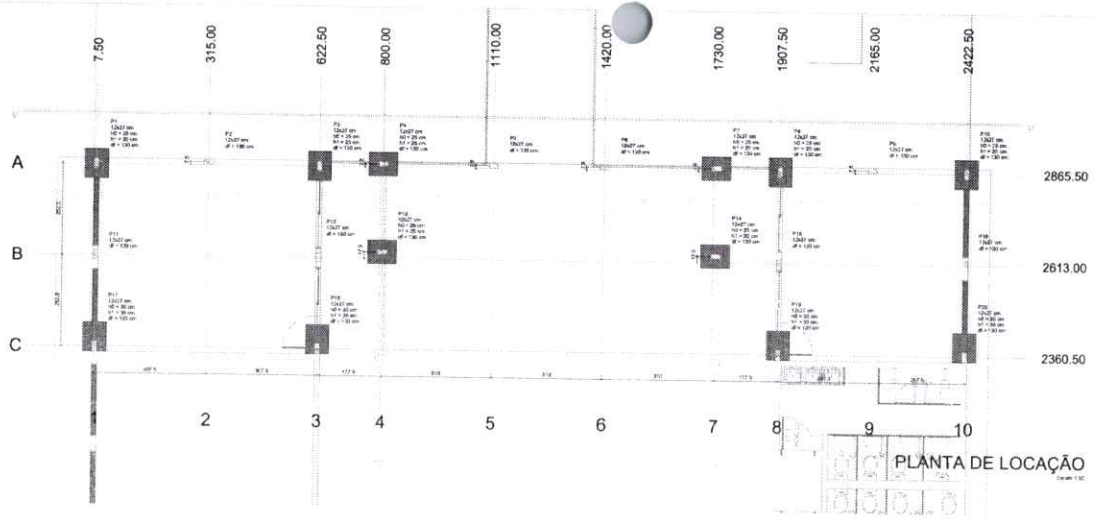

Item	Quantidade	Descrição	Valor Unitário	Valor Total
1	1	...	...	...
2	1	...	...	...
3	1	...	...	...
4	1	...	...	...
5	1	...	...	...
6	1	...	...	...
7	1	...	...	...
8	1	...	...	...
9	1	...	...	...
10	1	...	...	...
11	1	...	...	...
12	1	...	...	...
13	1	...	...	...
14	1	...	...	...
15	1	...	...	...
16	1	...	...	...
17	1	...	...	...
18	1	...	...	...
19	1	...	...	...
20	1	...	...	...
21	1	...	...	...
22	1	...	...	...
23	1	...	...	...
24	1	...	...	...
25	1	...	...	...
26	1	...	...	...
27	1	...	...	...
28	1	...	...	...
29	1	...	...	...
30	1	...	...	...
31	1	...	...	...
32	1	...	...	...
33	1	...	...	...
34	1	...	...	...
35	1	...	...	...
36	1	...	...	...
37	1	...	...	...
38	1	...	...	...
39	1	...	...	...
40	1	...	...	...
41	1	...	...	...
42	1	...	...	...
43	1	...	...	...
44	1	...	...	...
45	1	...	...	...
46	1	...	...	...
47	1	...	...	...
48	1	...	...	...
49	1	...	...	...
50	1	...	...	...
51	1	...	...	...
52	1	...	...	...
53	1	...	...	...
54	1	...	...	...
55	1	...	...	...
56	1	...	...	...
57	1	...	...	...
58	1	...	...	...
59	1	...	...	...
60	1	...	...	...
61	1	...	...	...
62	1	...	...	...
63	1	...	...	...
64	1	...	...	...
65	1	...	...	...
66	1	...	...	...
67	1	...	...	...
68	1	...	...	...
69	1	...	...	...
70	1	...	...	...
71	1	...	...	...
72	1	...	...	...
73	1	...	...	...
74	1	...	...	...
75	1	...	...	...
76	1	...	...	...
77	1	...	...	...
78	1	...	...	...
79	1	...	...	...
80	1	...	...	...
81	1	...	...	...
82	1	...	...	...
83	1	...	...	...
84	1	...	...	...
85	1	...	...	...
86	1	...	...	...
87	1	...	...	...
88	1	...	...	...
89	1	...	...	...
90	1	...	...	...
91	1	...	...	...
92	1	...	...	...
93	1	...	...	...
94	1	...	...	...
95	1	...	...	...
96	1	...	...	...
97	1	...	...	...
98	1	...	...	...
99	1	...	...	...
100	1	...	...	...

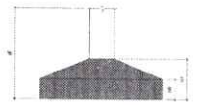

PLANTA DE LOCAÇÃO

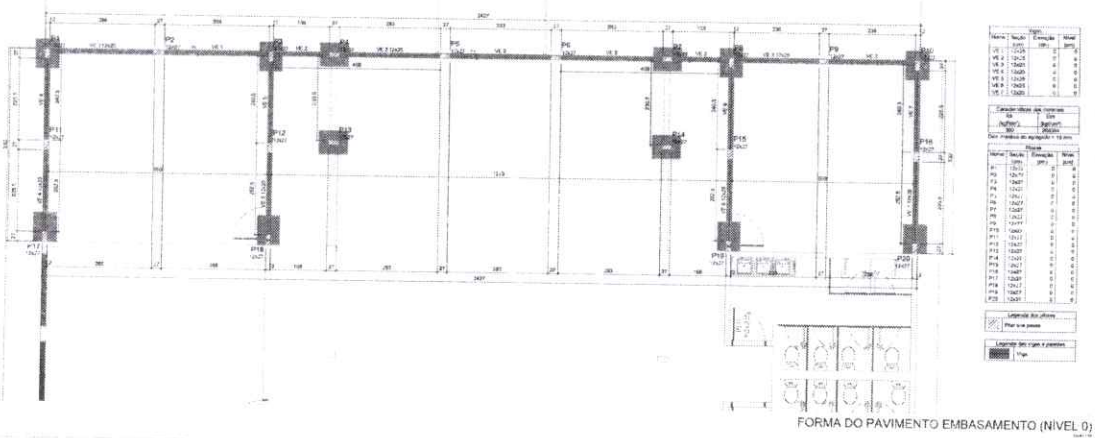

FORMA DO PAVIMENTO EMBASAMENTO (NIVEL 0)

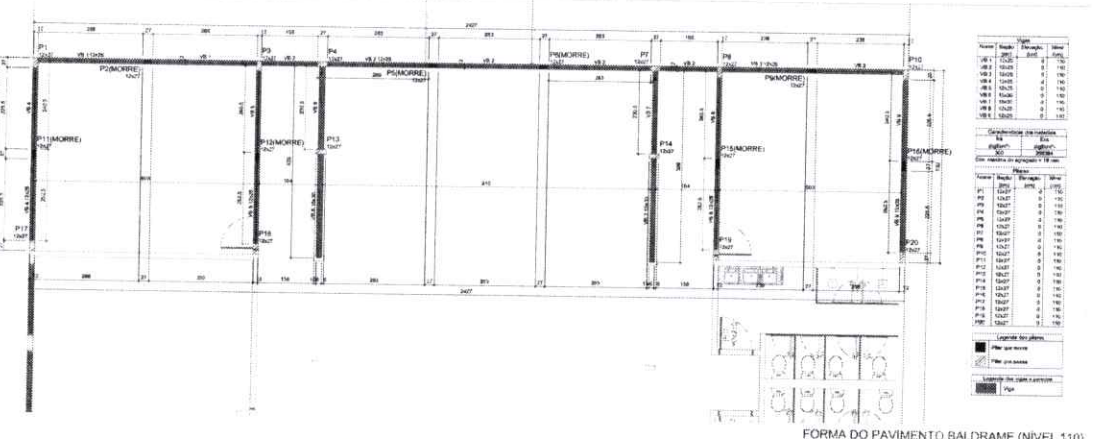

FORMA DO PAVIMENTO BALDRAME (NIVEL 110)

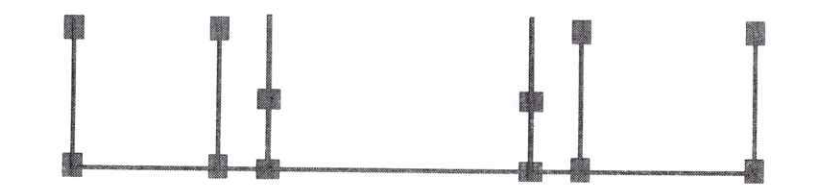

PORTICO 3D ESC SIN

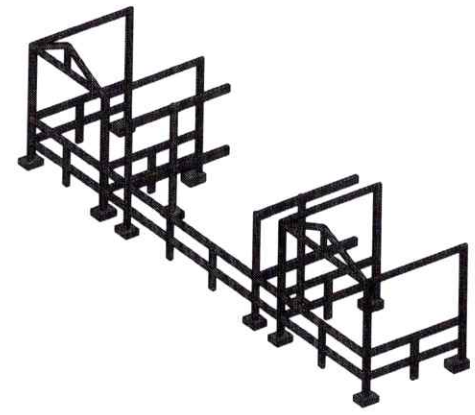

PORTICO 3D ESC SIN

VISTO PELO CONTROLE INTERNO

PREFEITURA	CREA
BOMBEIRO DA NATUREZA	
PROJETO 1/3	
PROJETO: PROJETO ESTRUTURAL OBRA: CONSTRUÇÃO DE GALPÃO NA CRIEVE PROMOTOR: PREFEITURA MUNICIPAL DE PEIXE - TO EMP: 02.206.38950-02 ENDEREÇO: CARIÓTIPO MUNICIPAL DE PEIXE	
QUADRO DE ÁREAS	AUTOR PROJETO: CAVALO ESTREVA, ARQUITETO E URBANISTA RESP: 185400 PREFEITURA MUNICIPAL DE ARAÇAGUÁ DO TOCANTINS GUSTAVO DE SA VELOSO
FECHA: 18/02/2025	REVISÃO: 01 PLANO: FUNDAMENTO DATA: FEVEREIRO DE 2025

18/3





VISTO PELO  
CONTRÓLE INTERNO

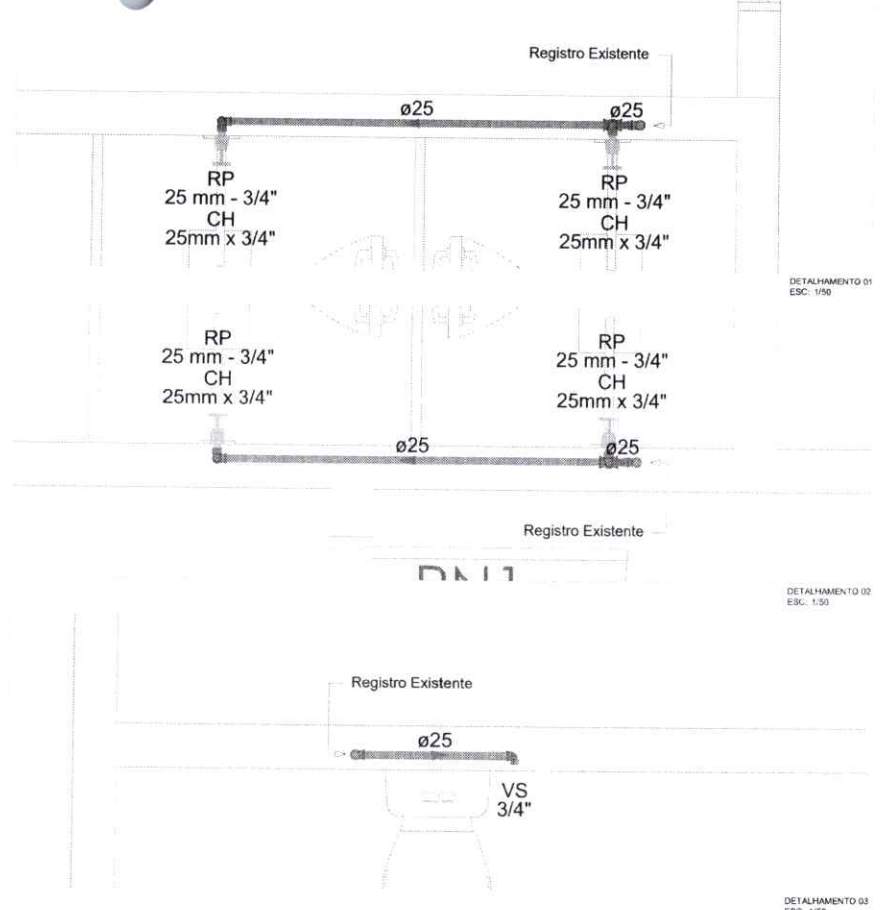
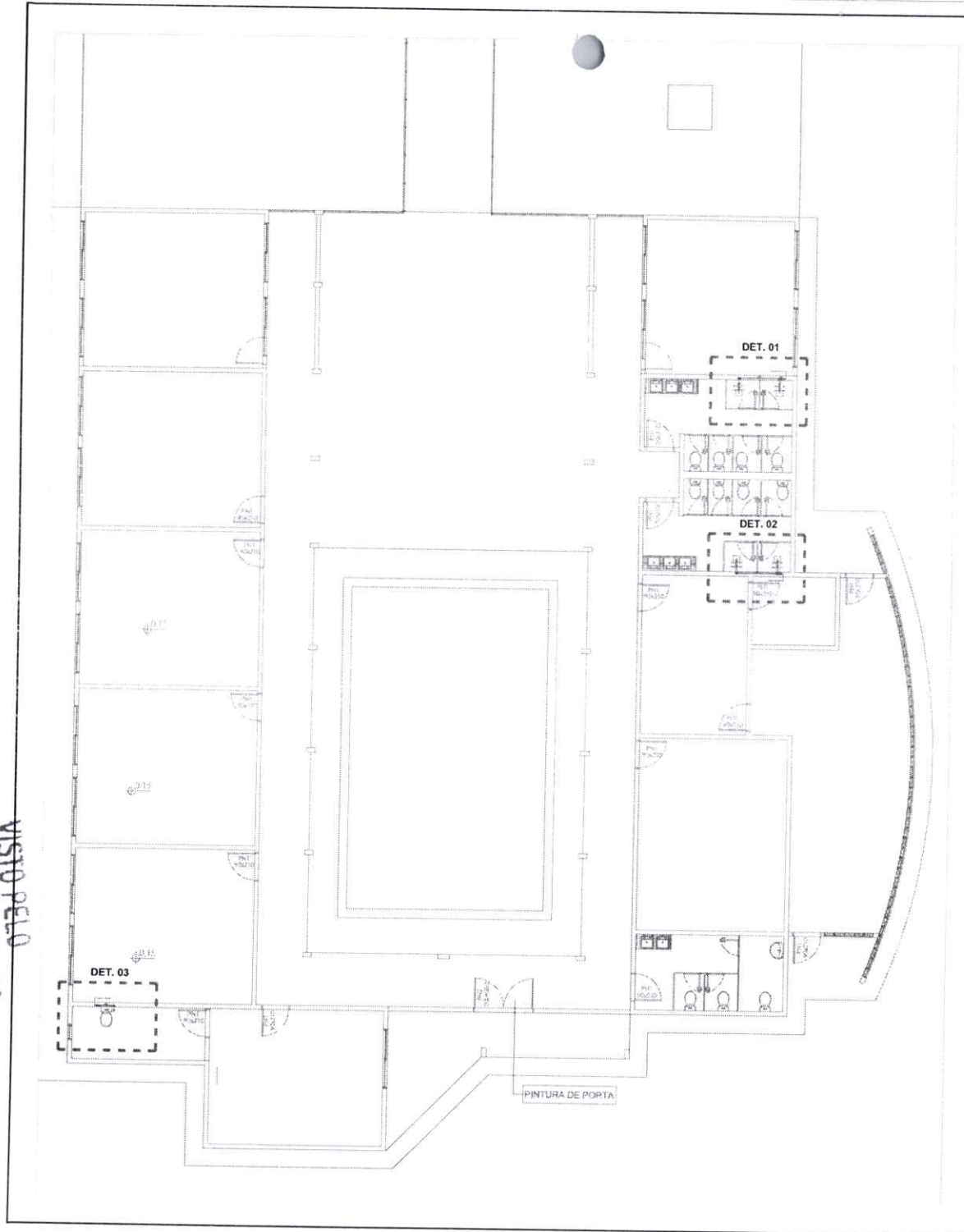

DETALHAMENTO 01  
ESC. 1/50

DETALHAMENTO 02  
ESC. 1/50

DETALHAMENTO 03  
ESC. 1/50

Lista de materiais - EXECUÇÃO	
<b>Água fria</b>	
Aparato	
Chuveiro	
25mm x 3/4"	4 PC
Vaso Sanitário 1/2" x 3/4"	1 PC
1/2"	
Materiais	
Registro de pressão 1/2" conexão cromada 3/4"	4 PC
PVC Acessórios	
Engate Sanitário cobre cromado com conexão 1/2" - 3/4"	1 PC
PVC tubo 90° soldável	
União soldável 1/2" rosca	4 PC
25 mm - 3/4"	
PVC Apoio soldável	
Adaptador curto 1/2" rosca - conexão p registro 25 mm - 3/4"	4 PC
Junta 90° soldável	8 PC
Tubo	
25 mm	10,00 m
18 90° soldável	2 PC
25 mm	
PVC soldável azul 1/2" tubos e tejo	
Junta 90° soldável com rosca de tejo	4 PC
25 mm - 3/4"	
Junta de redução 90° soldável tejo de tejo	1 PC
25 mm - 1/2"	
<b>Legenda - COMBUSTÍVEL</b>	
Água fria	
<b>Legenda - COMBUSTÍVEL</b>	
Registro de Pressão com PVC soldável	

PREFEITURA		CREA	
PROJETO		PROJETO ÚNICO	
		OBRA: CONSTRUÇÃO DE GALPÃO NA CRECHE PROPRIETÁRIO: PREFEITURA MUNICIPAL DE PRAIA GRANDE - TO CNPJ: 02.366.196/0001-02 ENDEREÇO: CRIECHI DO MUNICÍPIO DE PRAIA GRANDE	
QUADRO DE ÁREAS		ASSINATURA: _____ PROPRIETÁRIO: PREFEITURA MUNICIPAL DE PRAIA GRANDE AUTOR PROJETO: CAVALTO, ZETZKY, ARQUETTE E URBANISTAS PROJETO: GUSTAVO SILVA VELOSO	
ESCALA:	INDICAÇÃO:	DATA:	FEV/2019
CONTEÚDO:		PROJETO: GALPÃO HABITADO DATA: FEVEREIRO DE 2019	

*Handwritten signature/initials*



