RELATÓRIO FOTOGRÁFICO

Obra: Reforma e Ampliação da CMEI Professora Maria Liege Feitoza no Município de Nova Olinda - To.
Local: CMEI Professora Maria Liege Feitoza, Nova Olinda - TO.
Endereço: Rua Brigadeiro Haroldo Veloso, 1582 - Centro.
Proponente: Fundo Municipal de Educação de Nova Olinda - TO
Área de Reforma: 563,43m².
Área de Ampliação: 138,44m².
Área Total: 701,87m².



Foto 01: Vista da Fachada do Prédio.



Foto 02: Vista da Fachada do Prédio.



Foto 03: Vista da Fachada do Prédio.



Foto 04: Vista dos Solários a cobrir.



Foto 05: Vista dos Solários a cobrir.



Foto 06: Vista dos Solários a cobrir.



Foto 07: Vista dos Solários a cobrir.



Foto 08: Vista geral da área.



Foto 09: Vista da fachada lateral e posterior.



Foto 10: Vista da fachada lateral e posterior.



Foto 11: Vista da área do playground a cobrir.



Foto 12: Vista da área do playground a cobrir.



Foto 13: Vista da área do playground a cobrir.



Foto 14: Vista da área do playground a cobrir.



Foto 15: Vista da área do playground a cobrir.



Foto 16: Vista da área do playground a cobrir.



Foto 17: Tubul. de água pluvial a substituir.



Foto 18: Tubul. de água pluvial a substituir.



Foto 19: Grades e portões da entrada.



Foto 20: Portão da entrada a substituir.



Foto 21: Portão da entrada a substituir.



Foto 22: Portão da entrada a substituir.



Foto 23: Retirar tubulação de água exposta.



Foto 24: Luminárias danificadas a substituir.



Foto 25: Telhado existente a demolir.



Foto 26: Telhado existente a demolir.



Foto 27: Telhado existente a demolir.



Foto 28: Telhado existente a demolir.



Foto 29: Telhado existente a demolir.

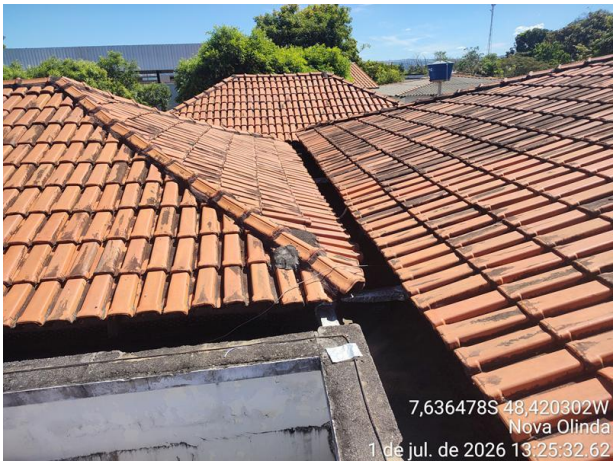

Foto 30: Telhado existente a demolir.



Foto 31: Telhado existente a demolir.



Foto 32: Telhado existente a demolir.



Foto 33: Telhado existente a demolir.



Foto 34: Telhado existente a demolir.



Foto 35: Telhado existente a demolir.



Foto 36: Telhado existente a demolir.



Foto 37: Telhado existente a demolir.



Foto 38: Telhado existente a demolir.



Foto 39: Telhado existente a demolir.



Foto 40: Telhado existente a demolir.



Foto 41: Telhado existente a demolir.



Foto 42: Telhado existente a demolir.



Foto 43: Telhado existente a demolir.



Foto 44: Telhado existente a demolir.



Foto 45: Telhado existente a demolir.



Foto 46: Telhado existente a demolir.



Foto 47: Telhado existente a demolir.



Foto 48: Telhado existente a demolir.



Foto 49: Telhado existente a demolir.



Foto 50: Telhado existente a demolir.



Foto 51: Telhado existente a demolir.



Foto 52: Telhado existente a demolir.



Foto 53: Telhado existente a demolir.



Foto 54: Telhado existente a demolir.



Foto 55: Telhado existente a demolir.



Foto 56: Telhado existente a demolir.



Foto 57: Telhado existente a demolir.



Foto 58: Telhado existente a demolir.



Foto 59: Telhado existente a demolir.



Foto 60: Telhado existente a demolir.



Foto 61: Telhado existente a demolir.



Foto 62: Telhado existente a demolir.



Foto 63: Telhado existente a demolir.



Foto 64: Telhado existente a demolir.



Foto 65: Telhado existente a demolir.



Foto 66: Telhado existente a demolir.



Foto 67: Vazamentos e infiltração na laje.



Foto 68: Vazamentos e infiltração na laje.



Foto 69: Vazamentos e infiltração na laje.



Foto 70: Vazamentos e infiltração na laje.



Foto 71: Vazamentos e infiltração na laje.



Foto 72: Vazamentos e infiltração na laje.



Foto 73: Vazamentos e infiltração na laje.



Foto 74: Vazamentos e infiltração na laje.



Foto 75: Vazamentos e infiltração na laje.

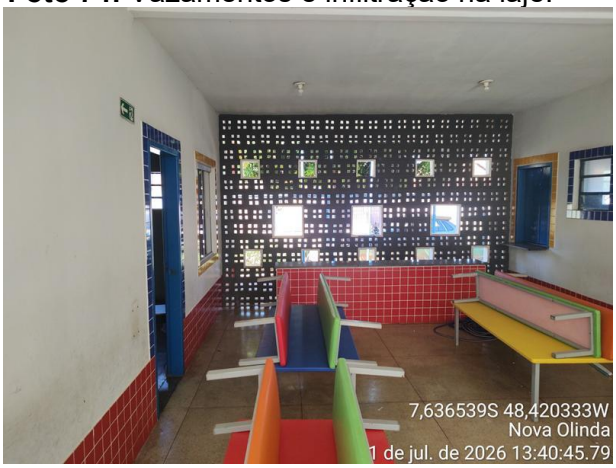

Foto 76: Vazamentos e infiltração na laje.



Foto 77: Vazamentos e infiltração na laje.



Foto 78: Vazamentos e infiltração na laje.



Foto 79: Vazamentos e infiltração na laje.



Foto 80: Vazamentos e infiltração na laje.



Foto 81: Janelas a serem retiradas.

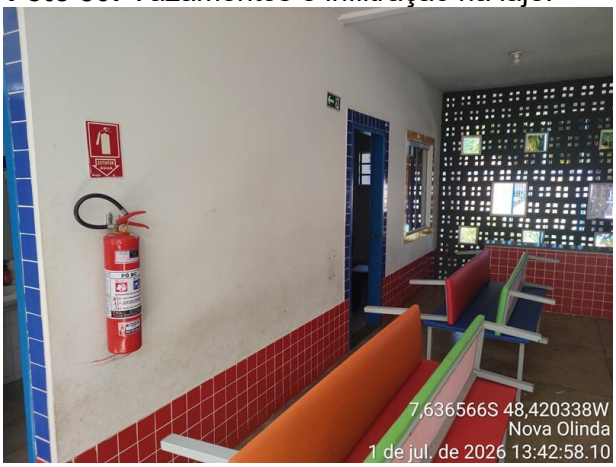

Foto 82: Vista geral do refeitório.



Foto 83: Passarela de entrada e portão.



Foto 84: Vista geral do pátio coberto.

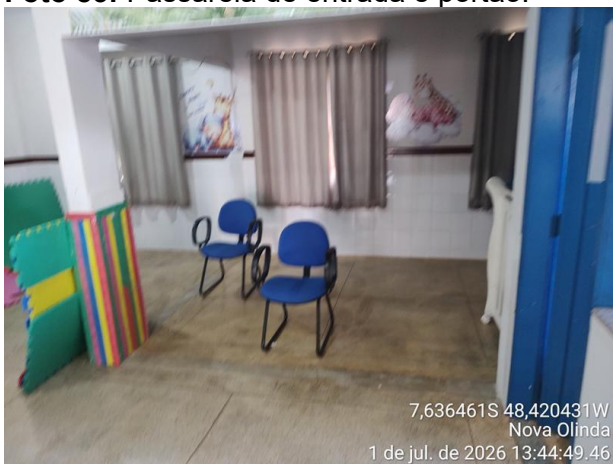

Foto 85: Vista interna creche I.



Foto 86: Vista interna creche I.

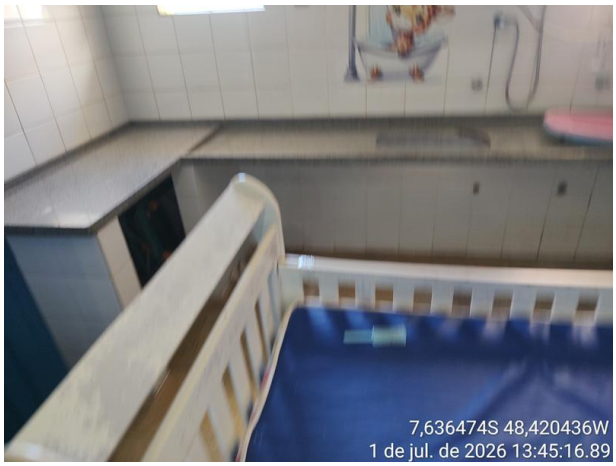

Foto 87: Vista interna creche I.



Foto 88: Vista interna creche I.



Foto 89: Vista interna creche I.



Foto 90: Vista interna creche I.



Foto 91: Vista interna creche I.



Foto 92: Vista interna creche I.



Foto 93: Vista interna creche I.



Foto 94: Vista interna creche I.

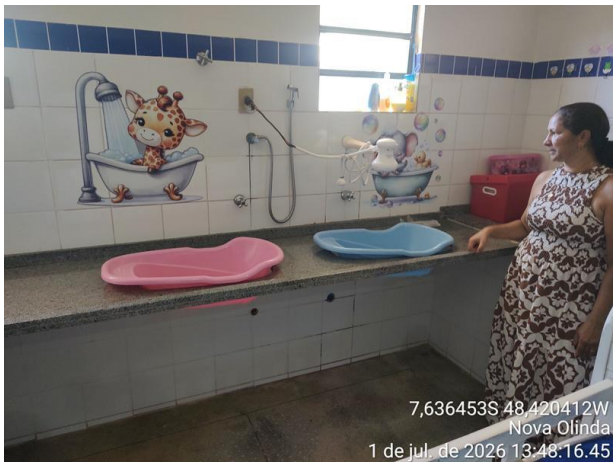

Foto 95: Vista interna creche I.



Foto 96: Banheiros a reformar geral.



Foto 97: Banheiros a reformar geral.

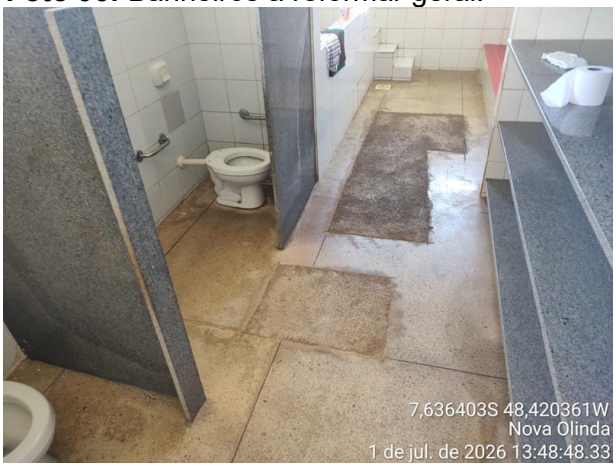

Foto 98: Banheiros a reformar geral.

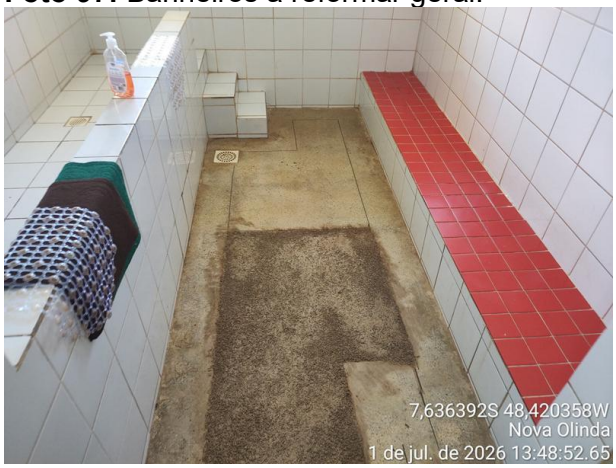

Foto 99: Banheiros a reformar geral.

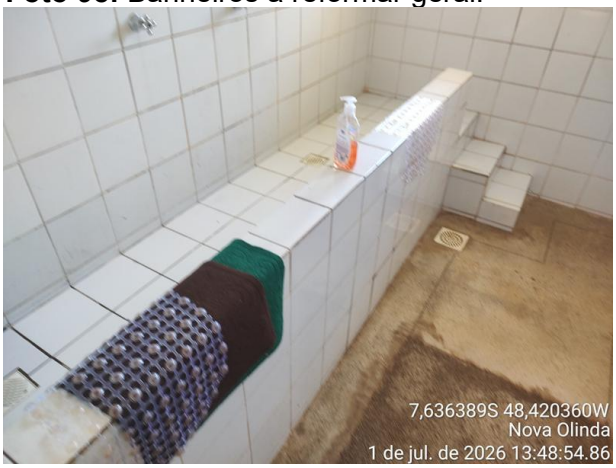

Foto 100: Banheiros a reformar geral.

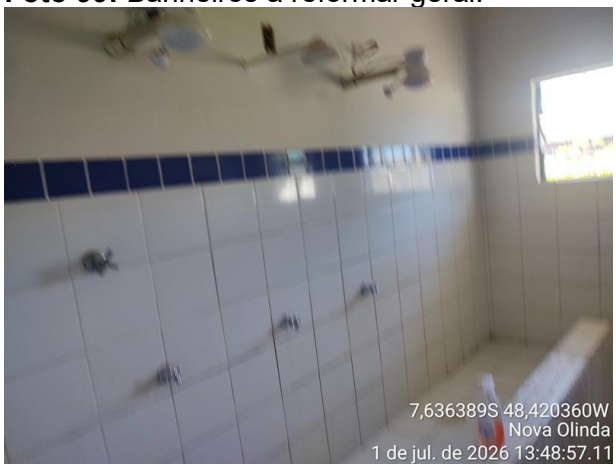

Foto 101: Banheiros a reformar geral.



Foto 102: Banheiros a reformar geral.



Foto 103: Banheiros a reformar geral.



Foto 104: Banheiros a reformar geral.

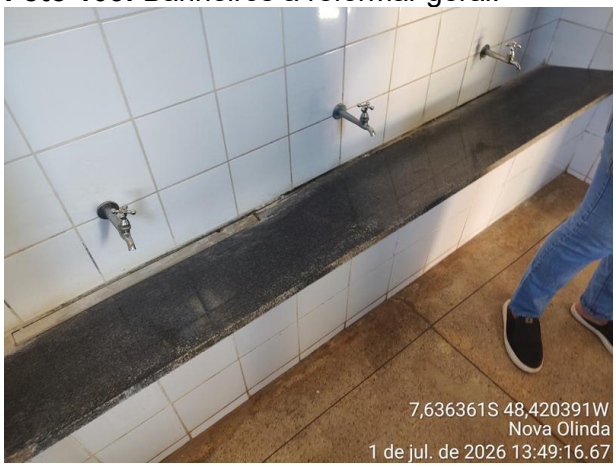

Foto 105: Banheiros a reformar geral.



Foto 106: Banheiros a reformar geral.

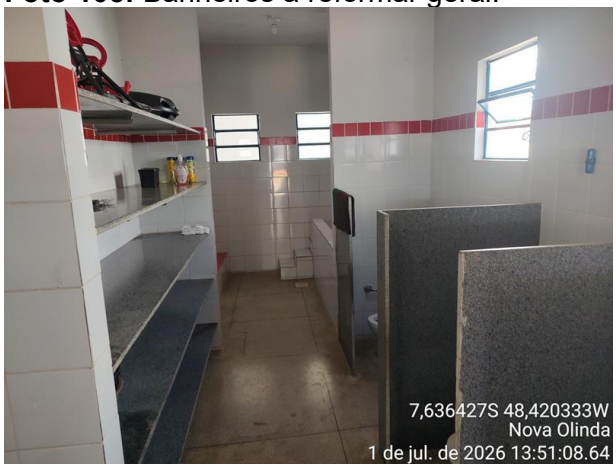

Foto 107: Banheiros a reformar geral.



Foto 108: Banheiros a reformar geral.



Foto 109: Banheiros a reformar geral.

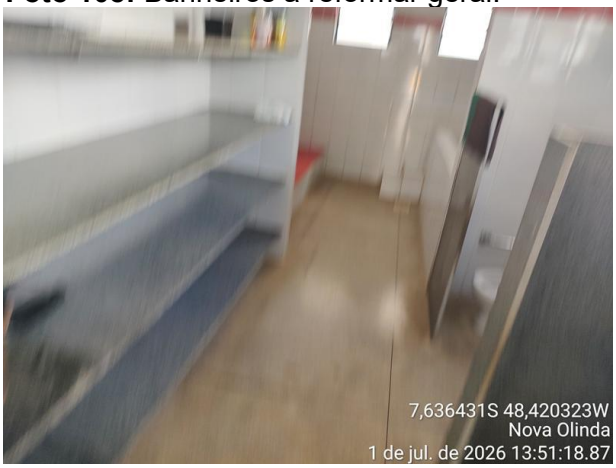

Foto 110: Banheiros a reformar geral.



Foto 111: Banheiros a reformar geral.



Foto 112: Banheiros a reformar geral.

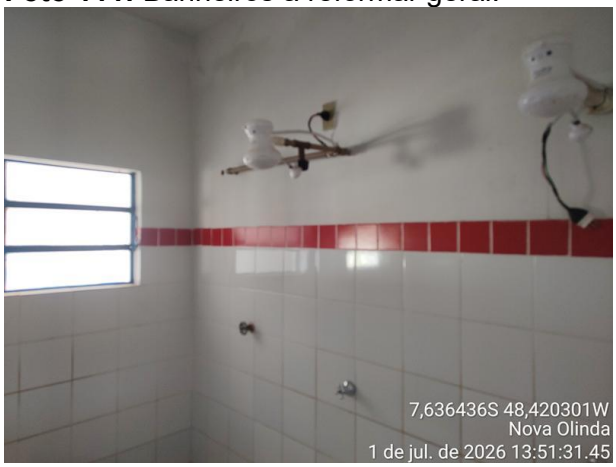

Foto 113: Banheiros a reformar geral.

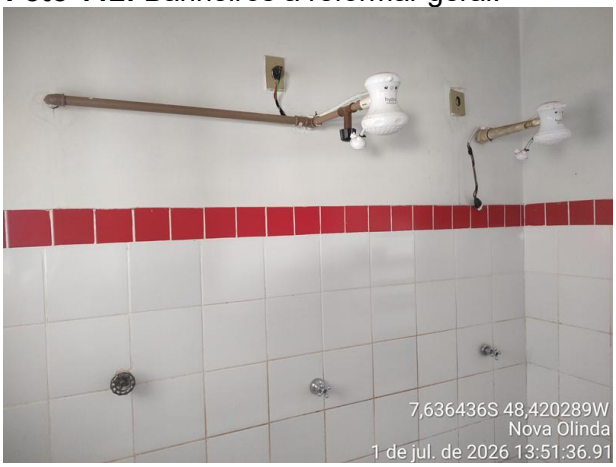

Foto 114: Banheiros a reformar geral.



Foto 115: Banheiros a reformar geral.

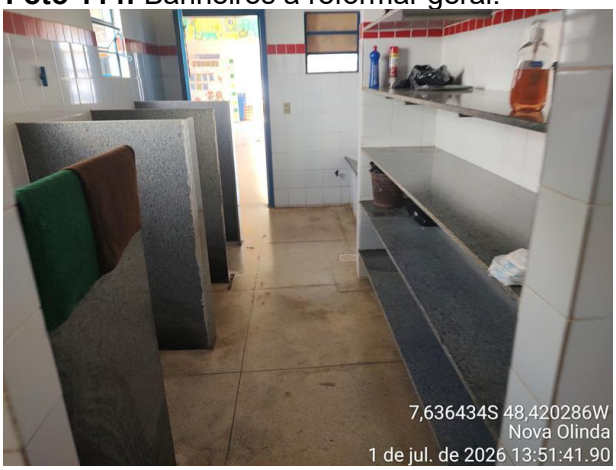

Foto 116: Banheiros a reformar geral.

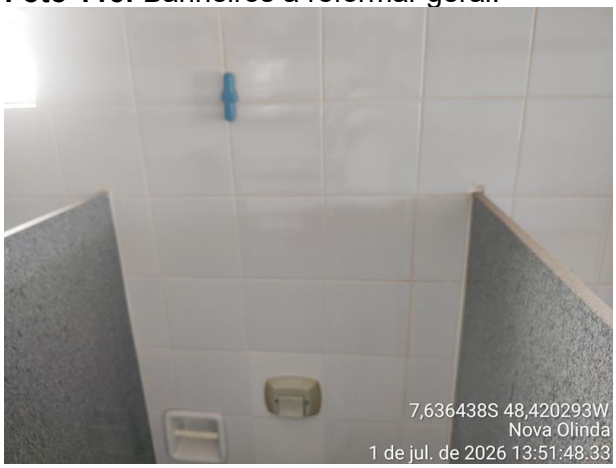

Foto 117: Banheiros a reformar geral.

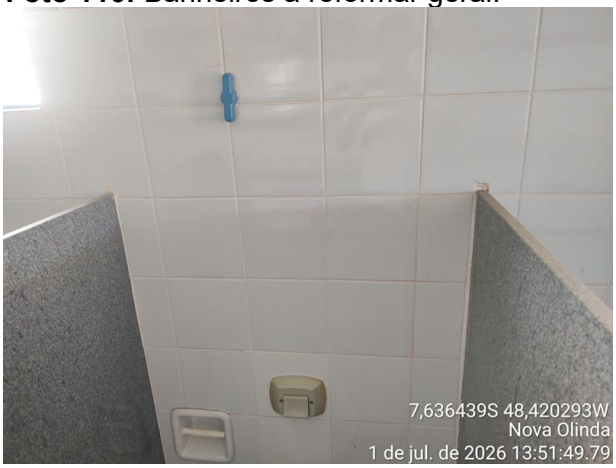

Foto 118: Banheiros a reformar geral.



Foto 119: Banheiros a reformar geral.



Foto 120: Banheiros a reformar geral.

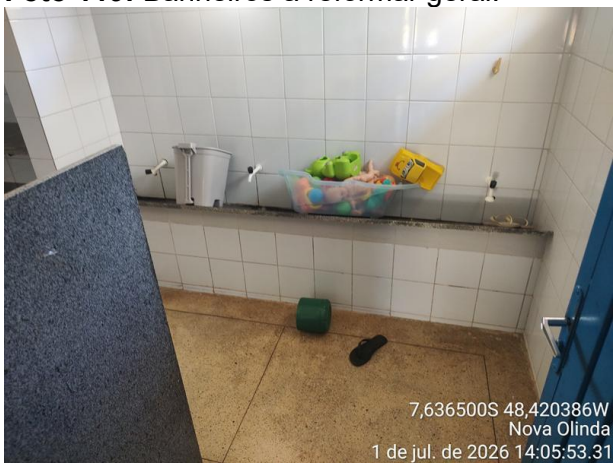

Foto 121: Banheiros a reformar geral.



Foto 122: Banheiros a reformar geral.



Foto 123: Banheiros a reformar geral.



Foto 124: Banheiros a reformar geral.



Foto 125: Banheiros a reformar geral.

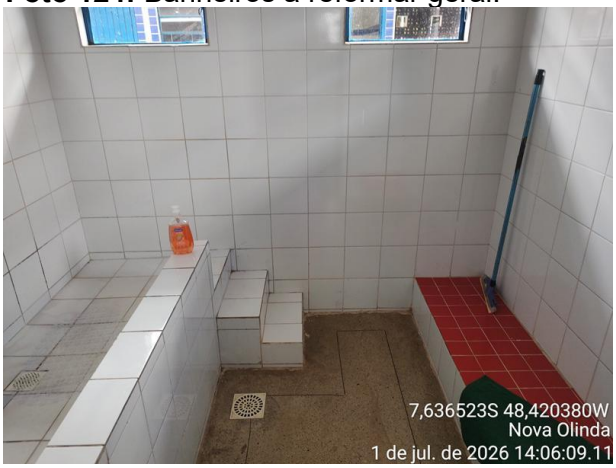

Foto 126: Banheiros a reformar geral.



Foto 127: Banheiros a reformar geral.



Foto 128: Banheiros a reformar geral.



Foto 129: Banheiros a reformar geral.



Foto 130: Banheiros a reformar geral.



Foto 131: Pátio coberto a instalar forro pvc.

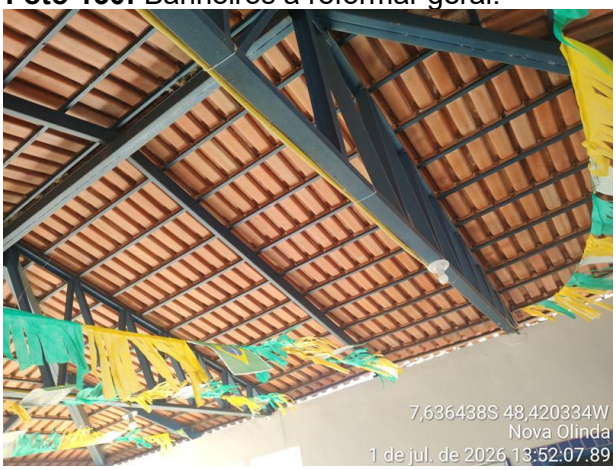

Foto 132: Pátio coberto a instalar forro pvc.



Foto 133: Pátio coberto a instalar forro pvc.



Foto 134: Pátio coberto a instalar forro pvc.



Foto 135: Vista dos Solários a cobrir.



Foto 136: Vista dos Solários a cobrir.



Foto 137: Vista dos Solários a cobrir.



Foto 138: Repor pastilhas.

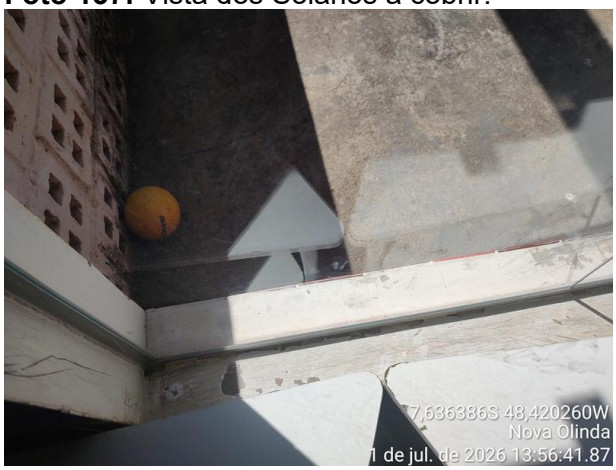

Foto 139: Vista dos Solários a cobrir.



Foto 140: Vista dos Solários a cobrir.



Foto 141: Vista dos Solários a cobrir.



Foto 142: Vista dos Solários a cobrir.



Foto 143: Vista dos Solários a cobrir.



Foto 144: Vista dos Solários a cobrir.



Foto 145: Tubulação a embutir na parede.

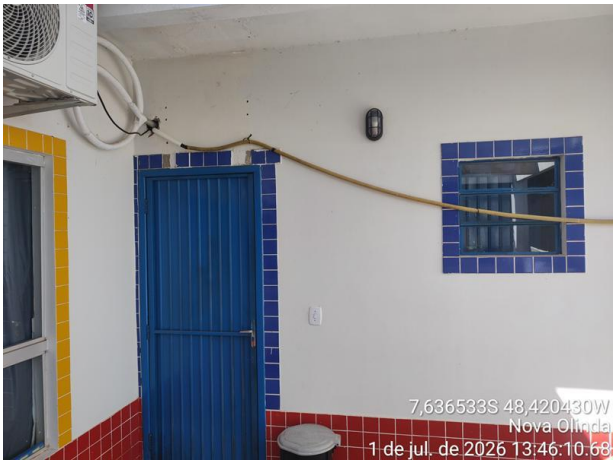

Foto 146: Tubulação a embutir na parede.



Foto 147: Vista dos Solários a cobrir.



Foto 148: Vista dos Solários a cobrir.



Foto 149: Vista dos Solários a cobrir.



Foto 150: Piso da área do teatro a nivelar.



Foto 151: Piso da área do teatro a nivelar.



Foto 152: Piso da área do teatro a nivelar.



Foto 153: Porta da copa a substituir.



Foto 154: Vista geral da copa.



Foto 155: Vista geral da copa.



Foto 156: Vista geral da copa.

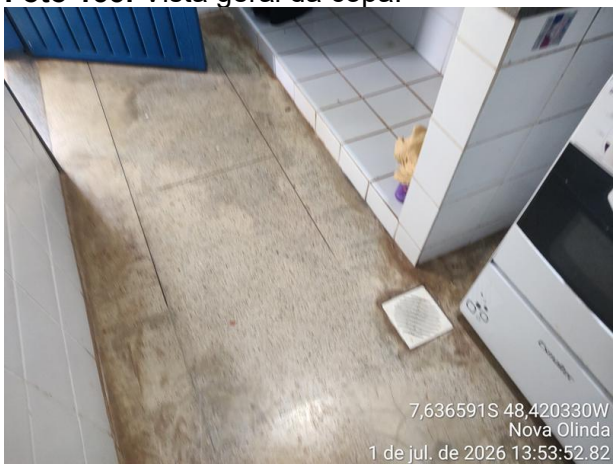

Foto 157: Vista geral da copa.

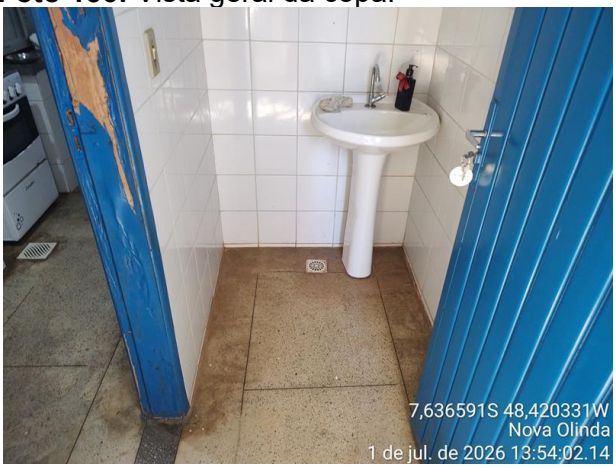

Foto 158: Vista geral da higienização.



Foto 159: Vista geral da higienização.

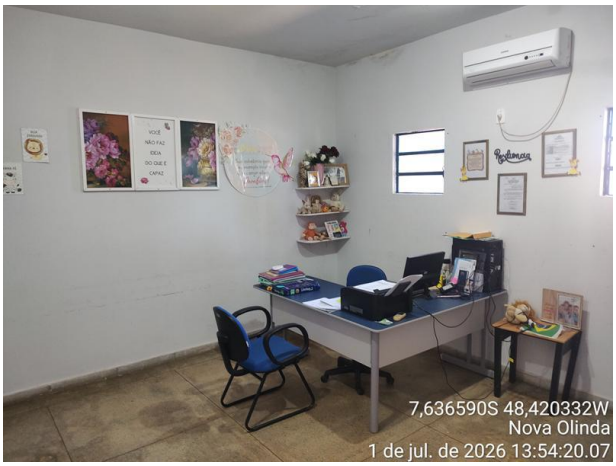

Foto 160: Vista geral da sala dos professores.

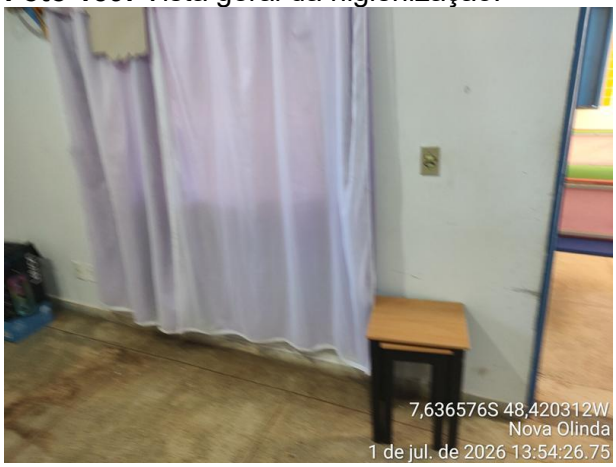

Foto 161: Vista geral da sala dos professores.



Foto 162: Vista geral da sala dos professores.



Foto 163: Vista geral da sala dos professores.



Foto 164: Instalar nova janela 3,00 x 1,00.



Foto 165: Instalar nova janela 3,00 x 1,00.

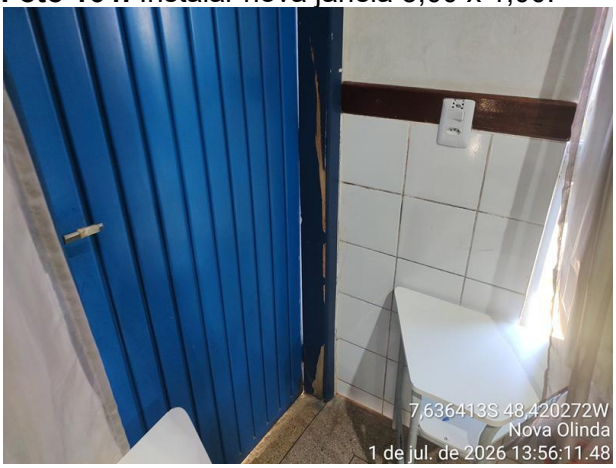

Foto 166: Instalar nova porta e portal.



Foto 167: Instalar nova porta e portal.



Foto 168: Infiltração geral nas salas.

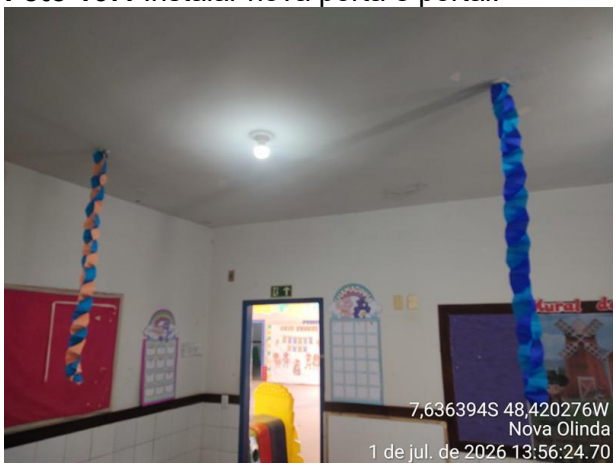

Foto 169: Infiltração geral nas salas.

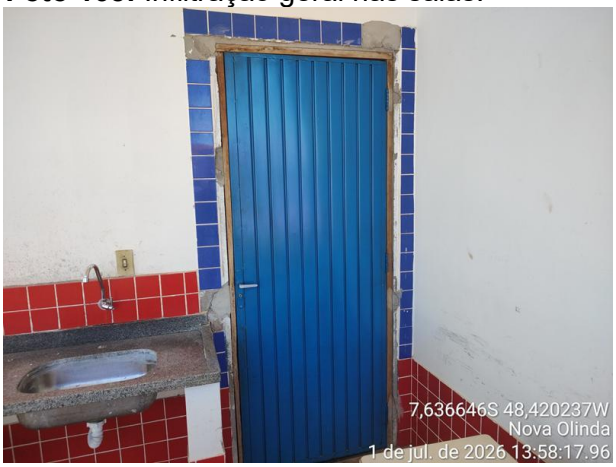

Foto 170: Substituir pastilhas danificadas.

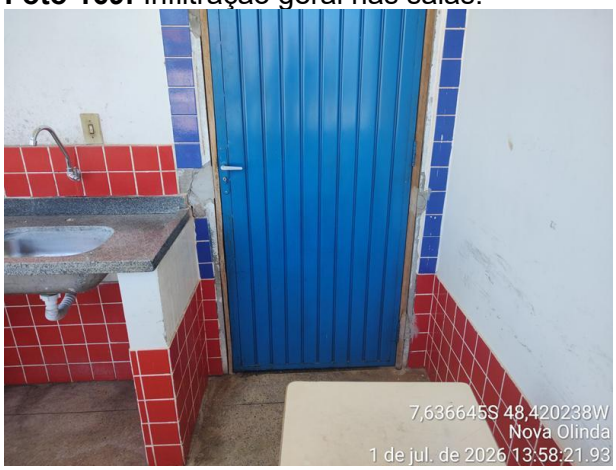

Foto 171: Substituir pastilhas danificadas.



Foto 172: Substituir pastilhas danificadas.



Foto 173: Cobogós a demolir e assentar novos



Foto 174: Cobogós a demolir e assentar novos.



Foto 175: Cobogós a demolir e assentar novos



Foto 176: Cobogós a demolir e assentar novos.



Foto 177: Cobogós a demolir e assentar novos



Foto 178: Infiltração geral na laje de cobertura.



Foto 179: Cobogós a demolir e assentar novos



Foto 180: Infiltração geral na laje de cobertura.



Foto 181: Tubulação de máquina de lavar.

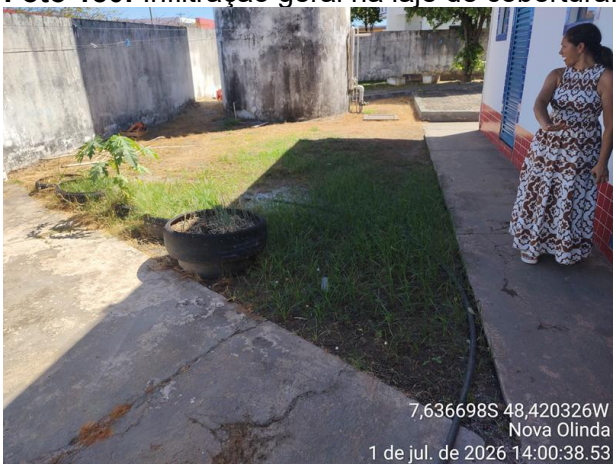

Foto 182: Despejo de esgoto de máquina.



Foto 183: Muro a pintar no padrão do munic.



Foto 184: Tapas de ferro a substituir.



Foto 185: Tapas de ferro a substituir.

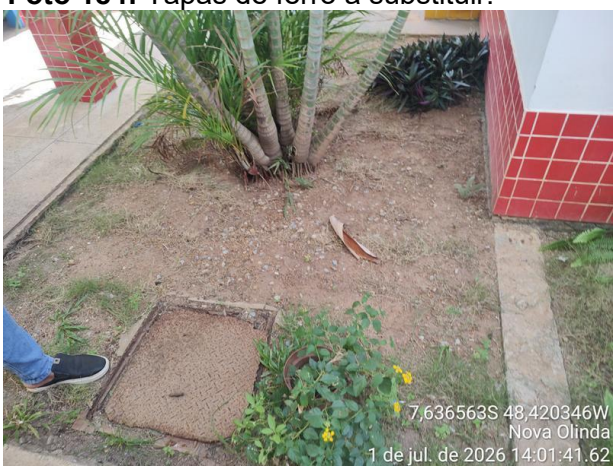

Foto 186: Tapas de ferro a substituir.



Foto 187: Reservatório a pintar.



Foto 188: Reservatório a pintar.



Foto 189: Reservatório a pintar.



Foto 190: Reservatório a pintar.



Foto 189: Luminárias de teto a substituir.



Foto 190: Vista geral interna das salas.

Nova Olinda – TO, 25 de agosto de 2026.

Assinado de forma digital por BRUNO CARREIRO SANTOS:01603798145

Bruno Carreiro Santos
Engenheiro Civil
CREA: 201065/D-TO