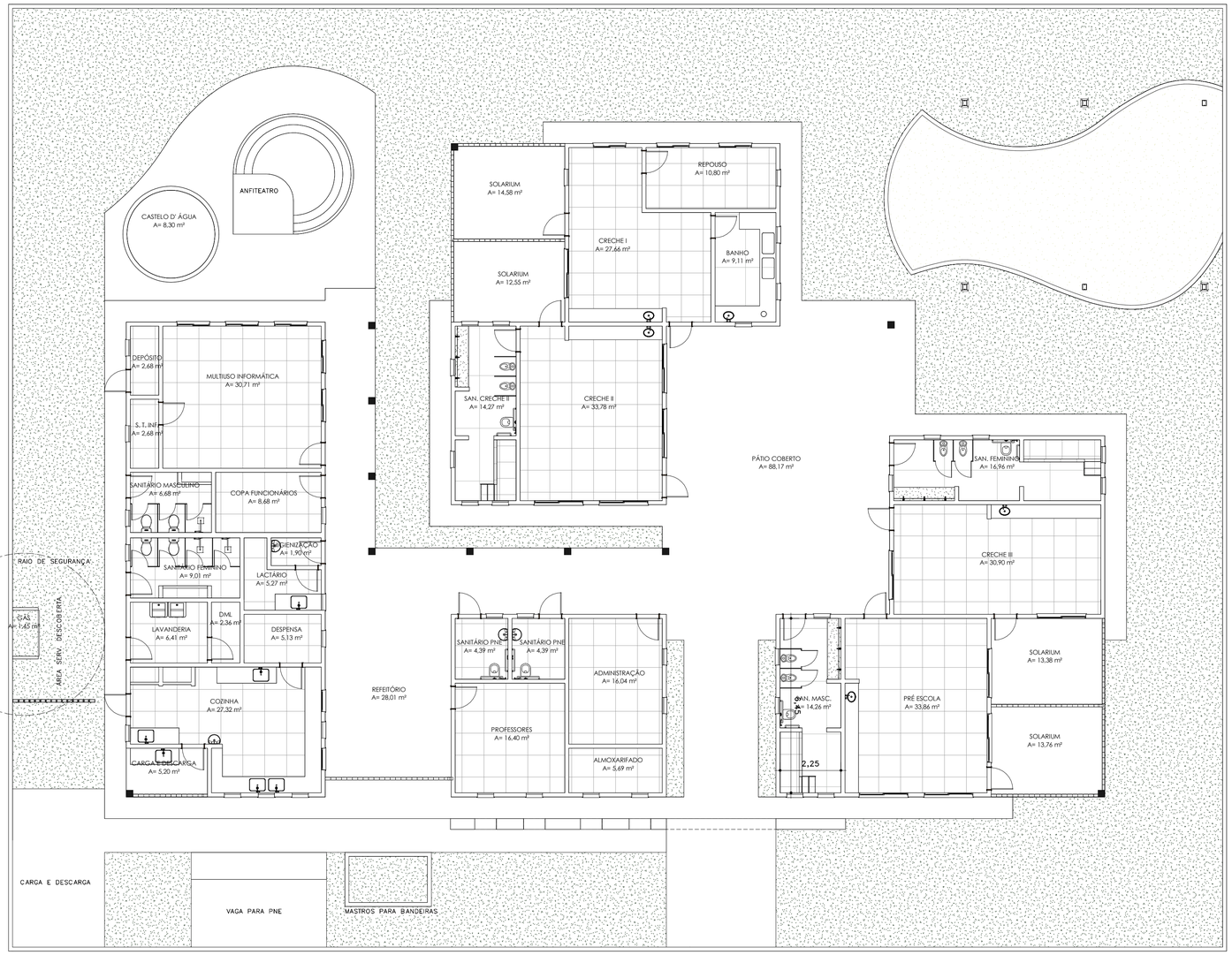

PLANTA BAIXA Térreo - Existente
ESC: 1 : 100

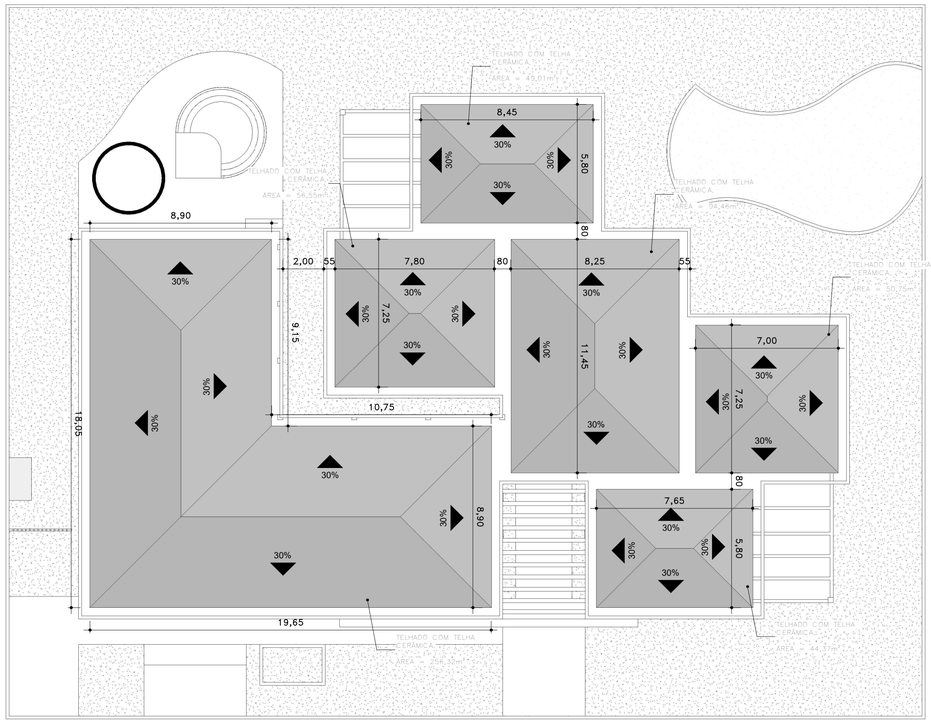

PLANTA BAIXA COBERTURA - Existente
ESC:1 : 150

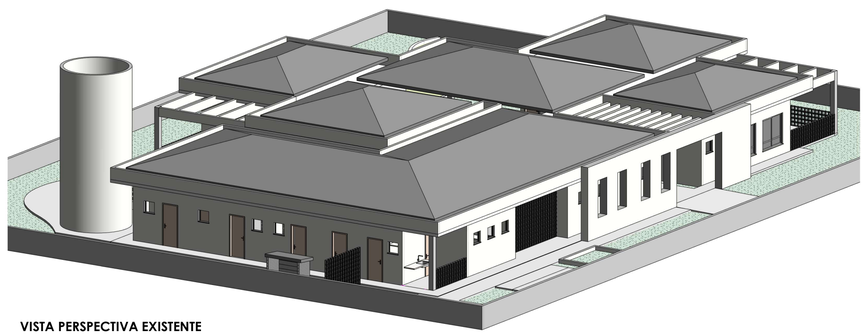

VISTA PERSPECTIVA EXISTENTE

APROVAÇÕES

BRJ ENGENHARIA

PREFEITURA DE NOVA OLINDA
UM NOVO TEMPO UMA NOVA HISTÓRIA

PROJETO ARQUITETÔNICO

OBJETO:	Fundo Municipal de Educação de Nova Olinda - TO
OBRA:	PÚBLICA
ENDEREÇO DA OBRA:	RUA BRIGADEIRO HAROLDO VELOSO, 1582. 77790000 Nova Olinda - Tocantins

ASSINATURAS

Assinado de forma digital por BRUNO CARREIRO SANTOS:01603798145

Autoria de Projeto
ENGENHEIRO CIVIL / CREA
BRUNO CARREIRO SANTOS, CREA 201065/D-TO

PROPRIETÁRIO
Fundo Municipal de Educação de Nova Olinda - TO

QUADRO DE ÁREAS

ÁREA DE REFORMA: 563,43 m²
ÁREA DE AMPLIAÇÃO: 138,44 m²
ÁREA TOTAL: 701,87 m²

TOTAL DA CONSTRUÇÃO	701,87 m²

ESCALA	Indicada
DATA	AGOSTO/2026
DESENHO	BRUNO
UNIDADE	(m) metro

RESUMO DO PROJETO
PLANTA BAIXA EXISTENTE, PLANTA DE COBERTURA EXISTENTE, PERSPECTIVA 3D EXISTENTE

Nº PROJETO
00

Todo o revestimento cerâmico do piso deverá ser substituído, mediante assentamento do novo revestimento diretamente sobre o piso existente, pelo sistema piso sobre piso, exceto nos ambientes dos Sanitários – Pré-Escola, Creche III, Creche II e Banho Creche I, bem como na Solare. A superfície existente deverá ser previamente limpa, regularizada e devidamente preparada, garantindo condições adequadas de aderência. Deverão ser utilizadas placas cerâmicas retificadas de 80 × 80 cm, assentadas com argamassa colante tipo AC–III, pelo sistema de dupla colagem, com aplicação da argamassa no substrato e no tardoz das peças, garantindo adequada aderência e o completo preenchimento da interface entre a peça e a base. Nos ambientes excepcionados, o assentamento deverá seguir a preparação de base e o método executivo específicos indicados no projeto e no memorial descritivo.

PINTAR TODA ESTRUTURA DO RESERVATÓRIO, BEM COMO RETIRAR ENTULHOS NO COMPARTIMENTO INTERNO.

CASTELO D' ÁGUA
A= 8,30 m²

ANFITEATRO

SOLEIRA EM GRANITO 7CM

ASSENTAR REVESTIMENTO CERÂMICO 80X80, RETIFICADO.
ÁREA=14,41m²

SOLÁRIUM
A= 14,58 m²

ASSENTAR REVESTIMENTO CERÂMICO 80X80, RETIFICADO.
ÁREA=14,47m²

SOLÁRIUM
A= 12,55 m²

CRECHE I
A= 27,66 m²

REPOUSO
A= 10,80 m²

BANHO
A= 9,11 m²

AA-R 06

DEMOLIÇÃO DO REVESTIMENTO EXISTENTE E CONTRAPISO. ASSENTAMENTO DE NOVO REVESTIMENTO CERÂMICO 80x80, RETIFICADO.
ÁREA = 11,17m²

SOLEIRA EM GRANITO 7CM

PLAYGROUND
A= 77,60 m²

DD-R 06

DEMOLIÇÃO DAS MURETAS EXISTENTES. CONSTRUÇÃO DE NOVAS MURETAS, CONTRAPISO EM CONCRETO E REVESTIMENTO EM PLACAS DE BORRACHA 100X100 (referência pelo imagem abaixo)



S.T.F INF.
A= 2,68 m²

MULTIUSO E INFORMÁTICA
A= 30,71 m²

SANITÁRIO MASCULINO
A= 6,68 m²

COPA FUNCIONÁRIOS
A= 8,68 m²

SANITÁRIO FEMININO
A= 9,01 m²

HIGIENIZAÇÃO
A= 1,90 m²

LACTÁRIO
A= 5,27 m²

D.M.L.
A= 2,36 m²

LAVANDERIA
A= 6,41 m²

DESPENSA
A= 5,13 m²

COZINHA
A= 27,32 m²

CARGA E DESCARGA
A= 5,20 m²

1 04

SAN. CRECHE II
A= 14,27 m²

CRECHE II
A= 33,78 m²

CIRCULAÇÃO
A= 46,14 m²

SANITÁRIO P.N.E
A= 4,39 m²

SANITÁRIO P.N.E
A= 4,39 m²

REFEITÓRIO
A= 28,01 m²

PROFESSORES
A= 16,40 m²

ADMINISTRAÇÃO
A= 16,04 m²

ALMOXARIFADO
A= 5,69 m²

RAMPA QUADRO 7,0%

HALL DE ENTRADA
A= 19,49 m²

PÁTIO COBERTO
A= 88,17 m²

1 03

SAN. FEMININO
A= 16,96 m²

CRECHE III
A= 30,90 m²

SAN. MASCULINO
A= 14,26 m²

PRÉ ESCOLA
A= 33,86 m²

ASSENTAR REVESTIMENTO CERÂMICO 80X80, RETIFICADO.
ÁREA=13,36m²

SOLÁRIUM
A= 13,38 m²

ASSENTAR REVESTIMENTO CERÂMICO 80X80, RETIFICADO.
ÁREA=13,57m²

SOLÁRIUM
A= 13,76 m²

CC-R 06

1 02

RAIO DE SEGURANÇA

BB-R 06

ÁREA SERV. DESCOBERTA

DEMOLIR ESTRUTURA EXISTENTE E REFAZER UTILIZANDO COBOGÓ 20X20

CARGA E DESCARGA

VAGA PARA PNE

MASTROS PARA BANDEIRAS

EXISTENTE A SER MANTIDO
CONSTRUIR
DEMOLIR

PLANTA BAIXA TÉRREO REFORMA
ESC:1 : 75

APROVAÇÕES

PROJETO ARQUITETÔNICO

OBJETO:	Fundo Municipal de Educação de Nova Olinda - TO
OBRA:	PÚBLICA
ENDEREÇO DA OBRA:	RUA BRIGADEIRO HAROLDO VELOSO, 1582. 77790000 Nova Olinda - Tocantins

ASSINATURAS

Autoria de Projeto
ENGENHEIRO CIVIL / CREA
BRUNO CARREIRO SANTOS, CREA 201065/D-TO

PROPRIETÁRIO
Fundo Municipal de Educação de Nova Olinda - TO

QUADRO DE ÁREAS

ÁREA DE REFORMA: 563,43 m²
ÁREA DE AMPLIAÇÃO: 138,44 m²
ÁREA TOTAL: 701,87 m²

TOTAL DA CONSTRUÇÃO	701,87 m²

ESCALA	Indicada
DATA	AGOSTO/2026
DESENHO	BRUNO
UNIDADE	(m) metro

RESUMO DO PROJETO
PLANTA BAIXA DE REFORMA TÉRREO

Nº PROJETO
01

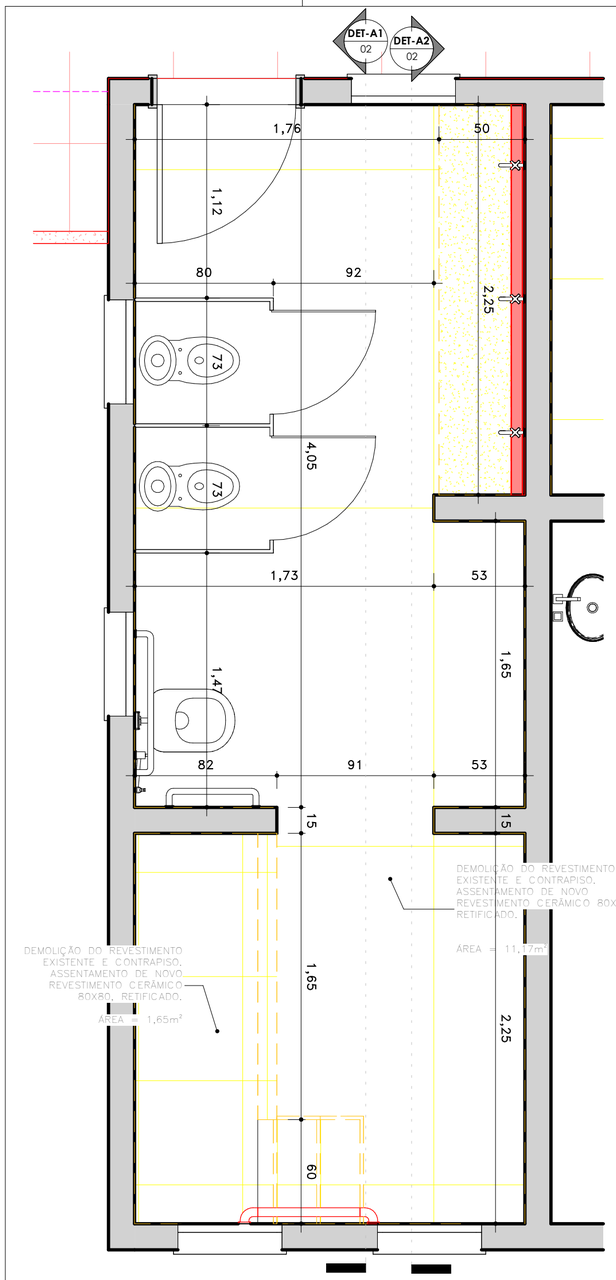

DETALHE A1
ESC: 1 : 25

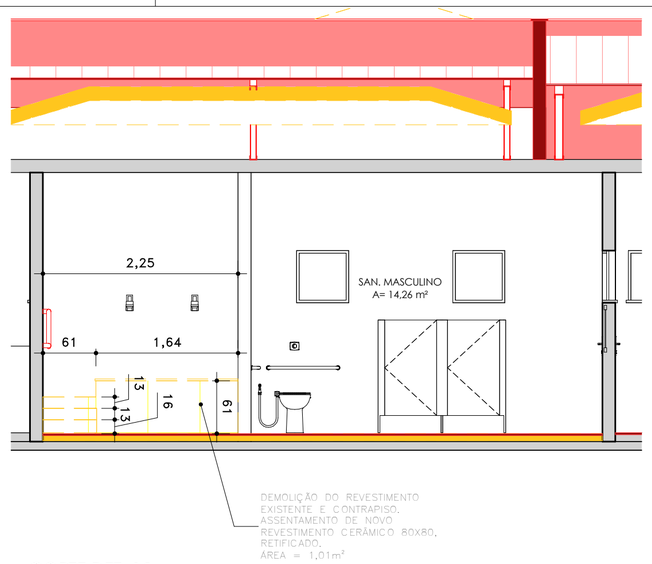

CORTE DET-A1
ESC: 1 : 50

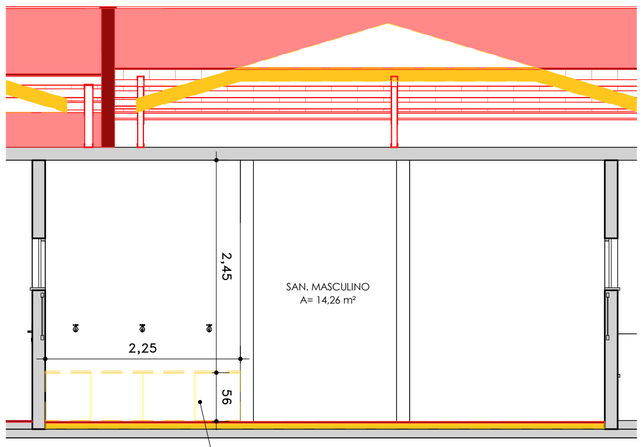

CORTE DET-A2
ESC: 1 : 50

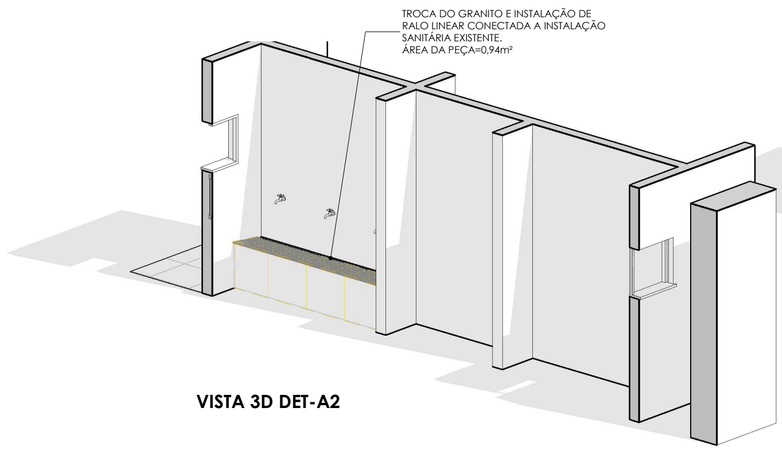

VISTA 3D DET-A2

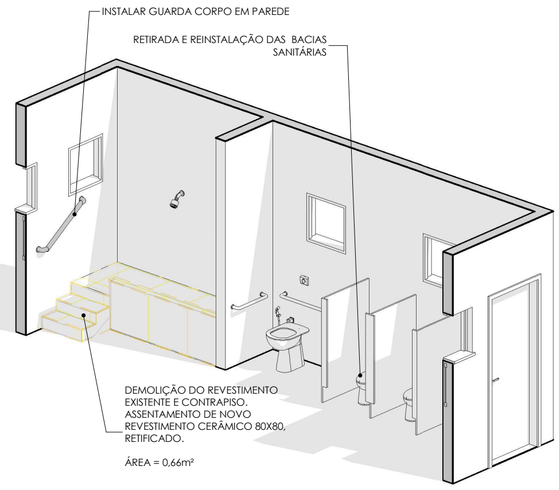

VISTA 3D DET-A1

APROVAÇÕES

BRJ ENGENHARIA

PREFEITURA DE NOVA OLINDA
UM NOVO TEMPO UMA NOVA HISTÓRIA

PROJETO ARQUITETÔNICO

OBJETO:	Fundo Municipal de Educação de Nova Olinda - TO
OBRA:	PÚBLICA
ENDEREÇO DA OBRA:	RUA BRIGADEIRO HAROLDO VELOSO, 1582. 77790000 Nova Olinda - Tocantins

ASSINATURAS

Autoria de Projeto
ENGENHEIRO CIVIL / CREA
BRUNO CARREIRO SANTOS, CREA 201065/D-TO

PROPRIETÁRIO
Fundo Municipal de Educação de Nova Olinda - TO

QUADRO DE ÁREAS

ÁREA DE REFORMA: 563,43 m²
ÁREA DE AMPLIAÇÃO: 138,44 m²
ÁREA TOTAL: 701,87 m²

TOTAL DA CONSTRUÇÃO	701,87 m²

ESCALA	Indicada
DATA	AGOSTO/2026
DESENHO	Autor
UNIDADE	(m) metro

RESUMO DO PROJETO
REFORMA DO SANITÁRIO PRÉ-ESCOLA

Nº PROJETO
02

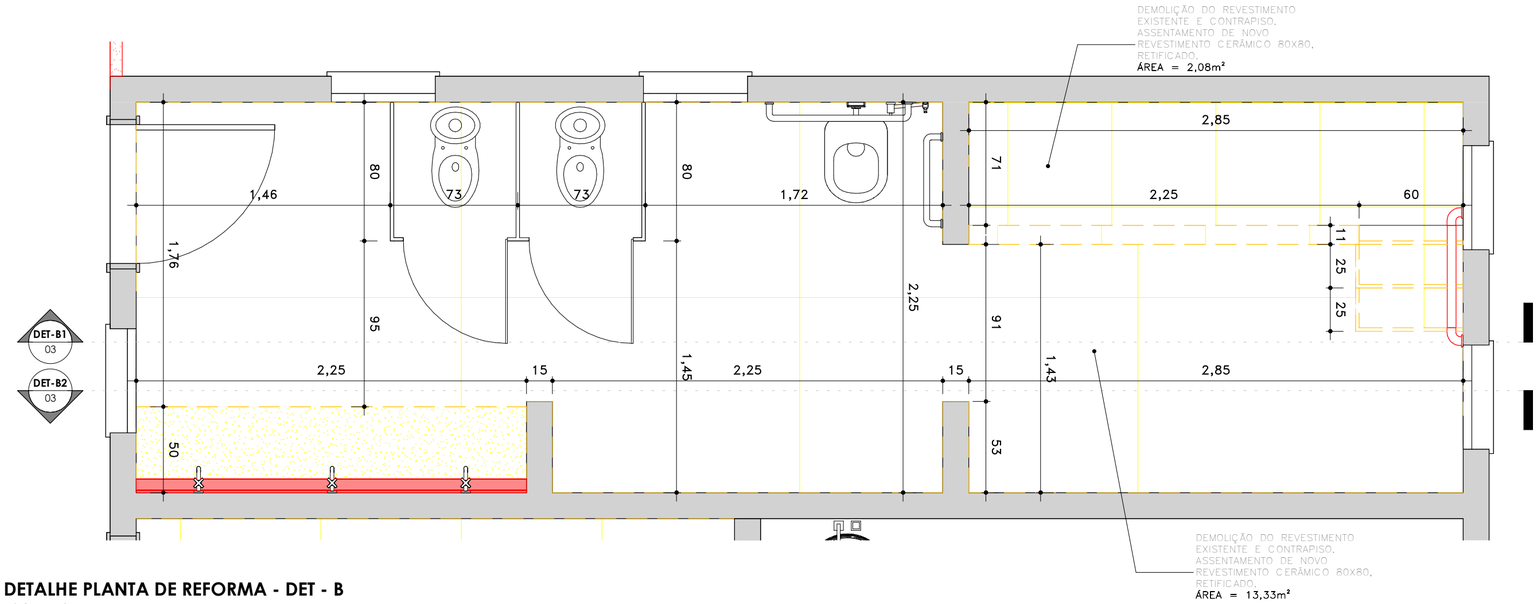

DETALHE PLANTA DE REFORMA - DET - B
ESC: 1 : 25

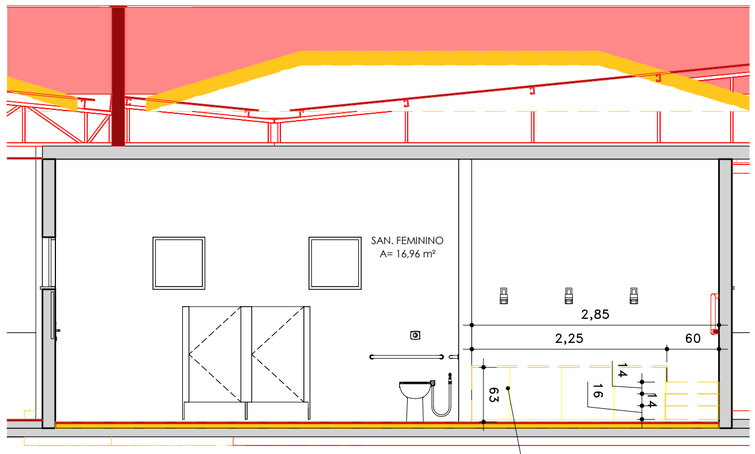

CORTE DET-B1
ESC: 1 : 50

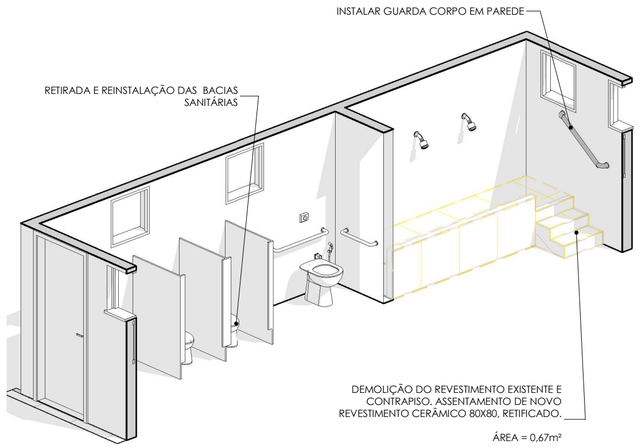

VISTA 3D DET-B1

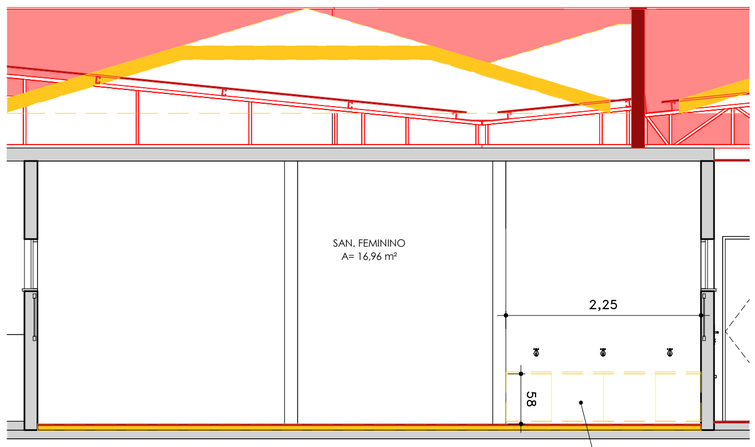

CORTE DET-B2
ESC: 1 : 50

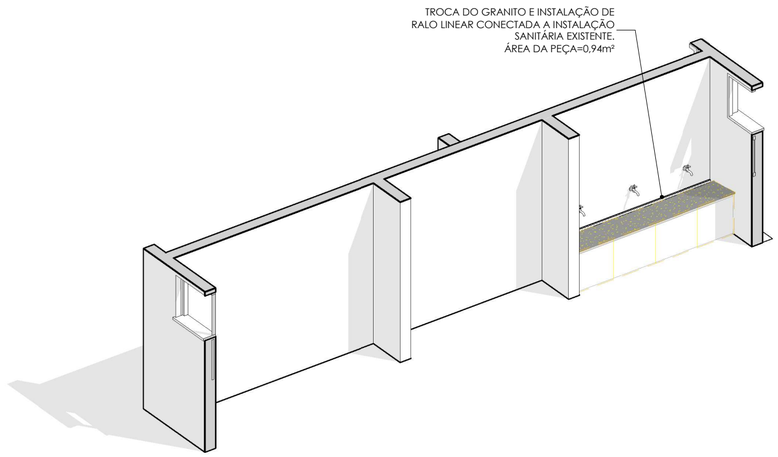

VISTA 3D DET-B2

APROVAÇÕES

BRJ ENGENHARIA

PREFEITURA DE NOVA OLINDA
UM NOVO TEMPO UMA NOVA HISTÓRIA

PROJETO ARQUITETÔNICO

OBJETO:	Fundo Municipal de Educação de Nova Olinda - TO
OBRA:	PÚBLICA
ENDEREÇO DA OBRA:	RUA BRIGADEIRO HAROLDO VELOSO, 1582. 77790000 Nova Olinda - Tocantins

ASSINATURAS

Autoria de Projeto
ENGENHEIRO CIVIL / CREA
BRUNO CARREIRO SANTOS, CREA 201065/D-TO

PROPRIETÁRIO
Fundo Municipal de Educação de Nova Olinda - TO

QUADRO DE ÁREAS

ÁREA DE REFORMA: 563,43 m²
ÁREA DE AMPLIAÇÃO: 138,44 m²
ÁREA TOTAL: 701,87 m²

TOTAL DA CONSTRUÇÃO	701,87 m²

ESCALA	Indicada
DATA	AGOSTO/2026
DESENHO	Autor
UNIDADE	(m) metro

RESUMO DO PROJETO
REFORMA DOS SANITÁRIO CRECHE III

Nº PROJETO
03

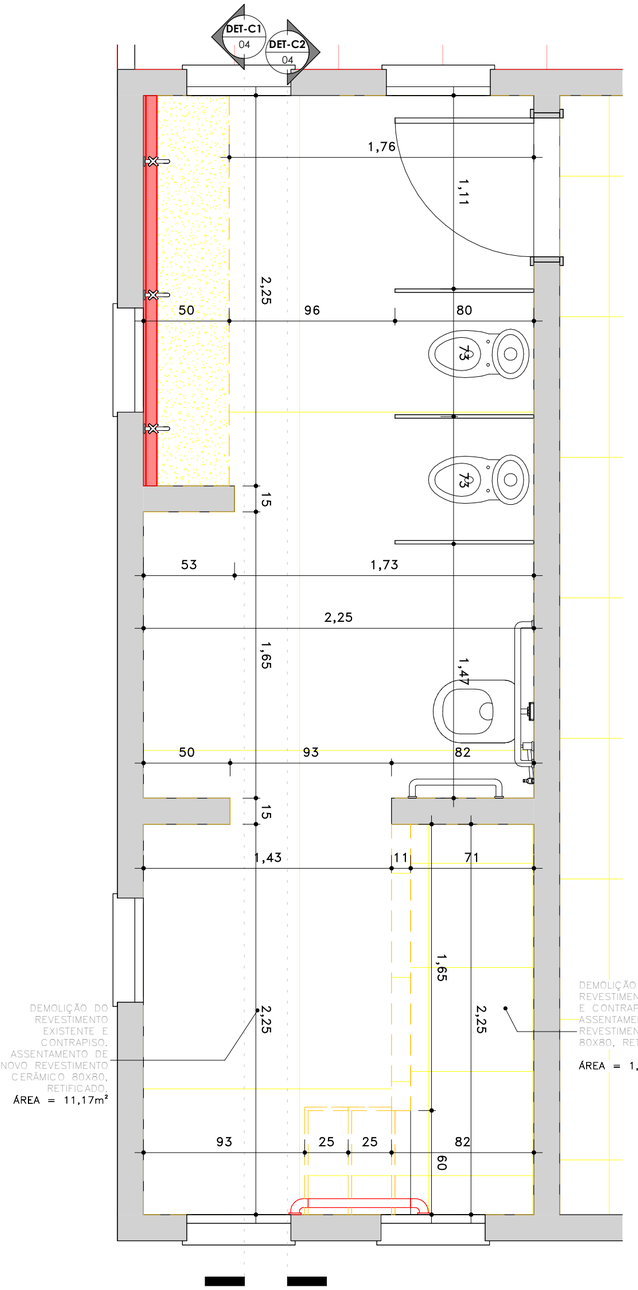

DETALHE PLANTA DE REFORMA - DET - C
ESC: 1 : 25

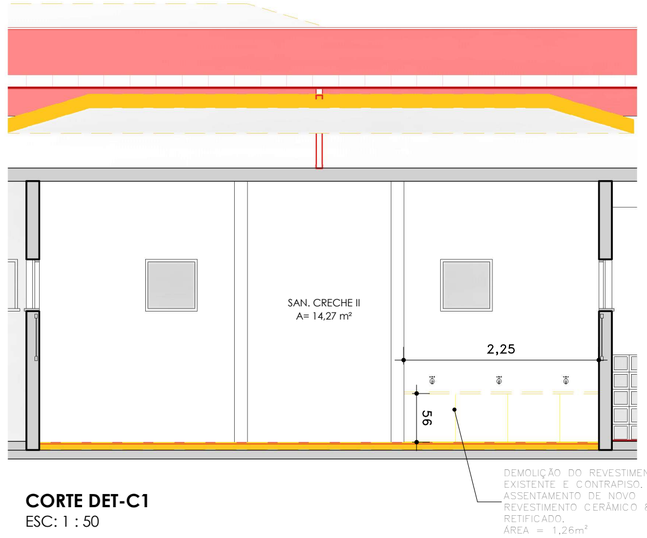

CORTE DET-C1
ESC: 1 : 50

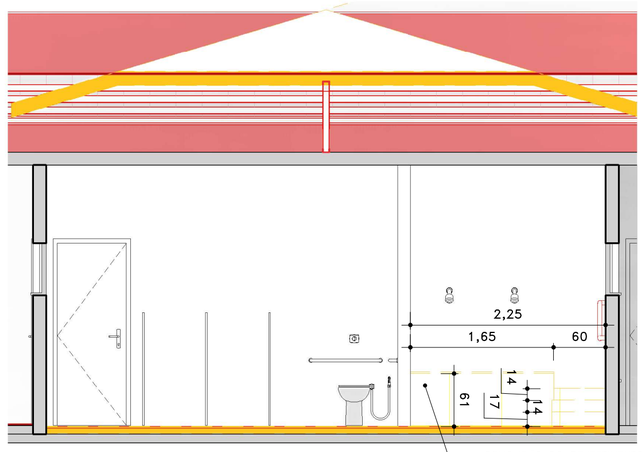

CORTE DET-C2
ESC: 1 : 50

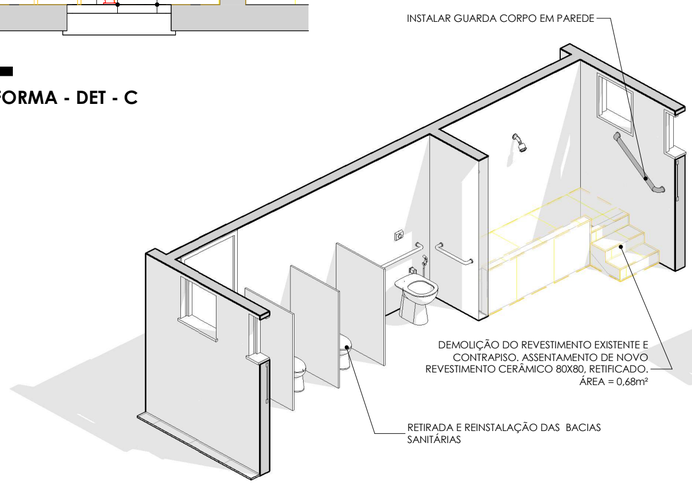

VISTA 3D DET-C1

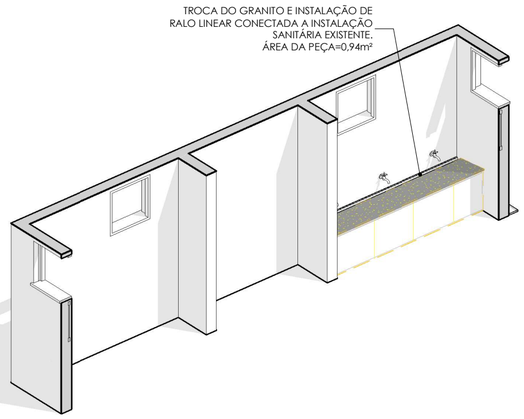

VISTA 3D DET-C2

APROVAÇÕES

PROJETO ARQUITETÔNICO

OBJETO:	Fundo Municipal de Educação de Nova Olinda - TO
OBRA:	PÚBLICA
ENDEREÇO DA OBRA:	RUA BRIGADEIRO HAROLDO VELOSO, 1582. 77790000 Nova Olinda - Tocantins

ASSINATURAS

Autoria de Projeto
ENGENHEIRO CIVIL / CREA
BRUNO CARREIRO SANTOS, CREA 201065/D-TO

PROPRIETÁRIO
Fundo Municipal de Educação de Nova Olinda - TO

QUADRO DE ÁREAS

ÁREA DE REFORMA: 563,43 m²
ÁREA DE AMPLIAÇÃO: 138,44 m²
ÁREA TOTAL: 701,87 m²

TOTAL DA CONSTRUÇÃO	701,87 m²

ESCALA	Indicada
DATA	AGOSTO/2026
DESENHO	Autor
UNIDADE	(m) metro

RESUMO DO PROJETO
REFORMA DOS SANITÁRIO CRECHE II

Nº PROJETO
04

ÁREA DA NOVA COBERTURA DOS BLOCOS = 626,61m²
ÁREA DA NOVA COBERTURA DOS SOLARES = 59,07m²
ÁREA DA NOVA COBERTURA PLAYGROUND = 90,13m²

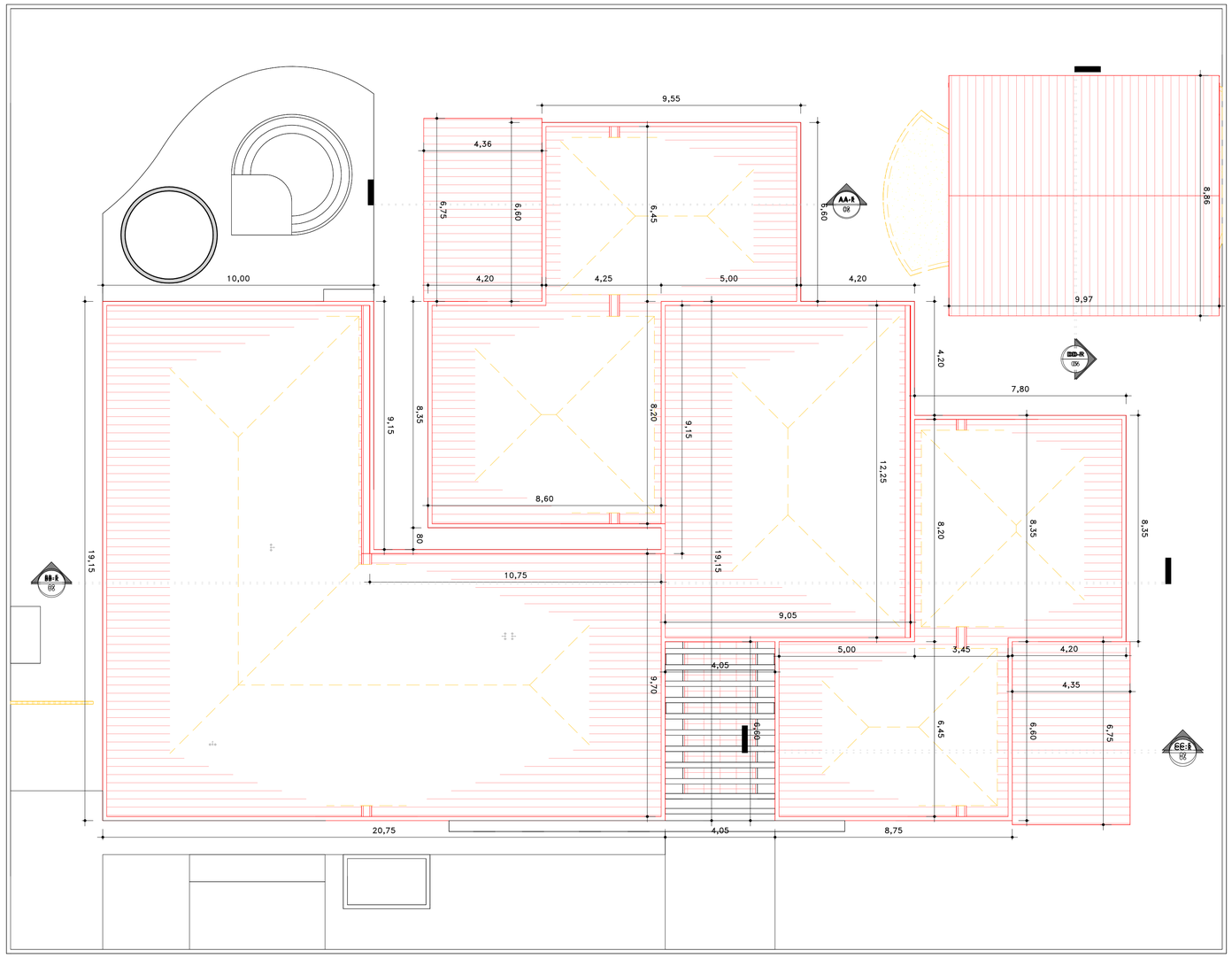

PLANTA BAIXA COBERTURA REFORMA
ESC: 1 : 100

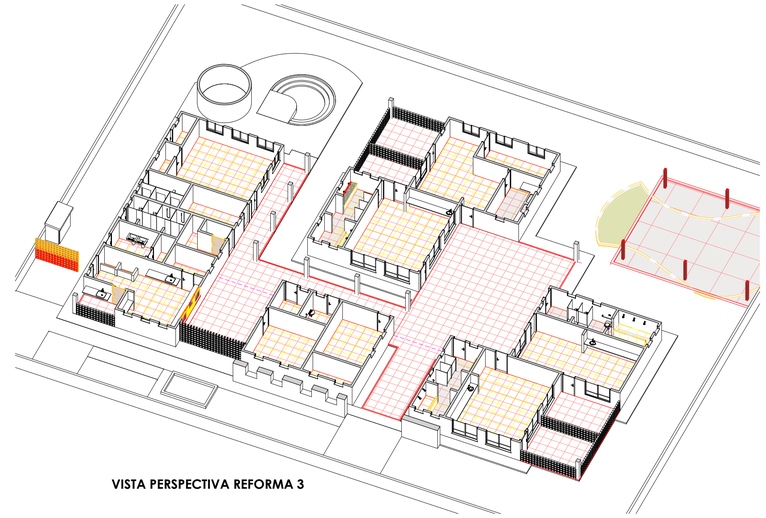

VISTA PERSPECTIVA REFORMA 3

EXECUTAR VIGA CINTA CONTÍNUA EM TODO O PERÍMETRO DA PLATIBANDA, CONFORME DETALHAMENTO INDICADO ABAIXO.

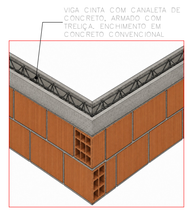

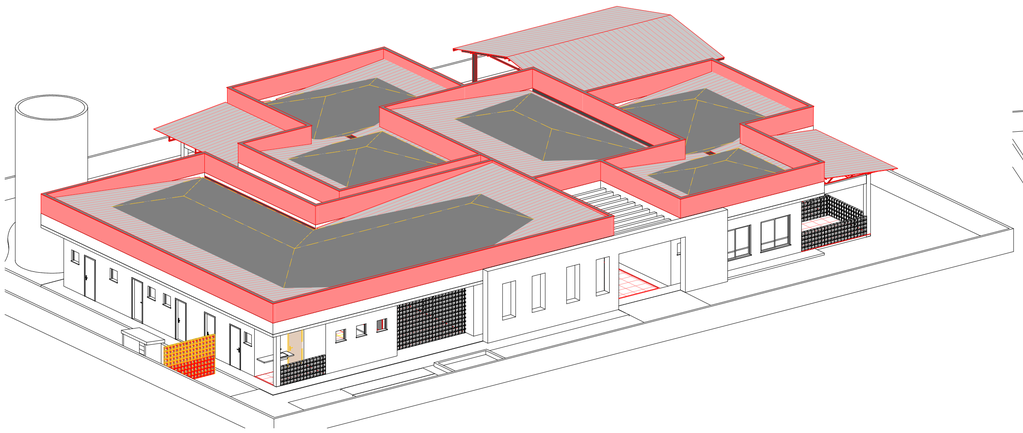

VISTA PERSPECTIVA REFORMA

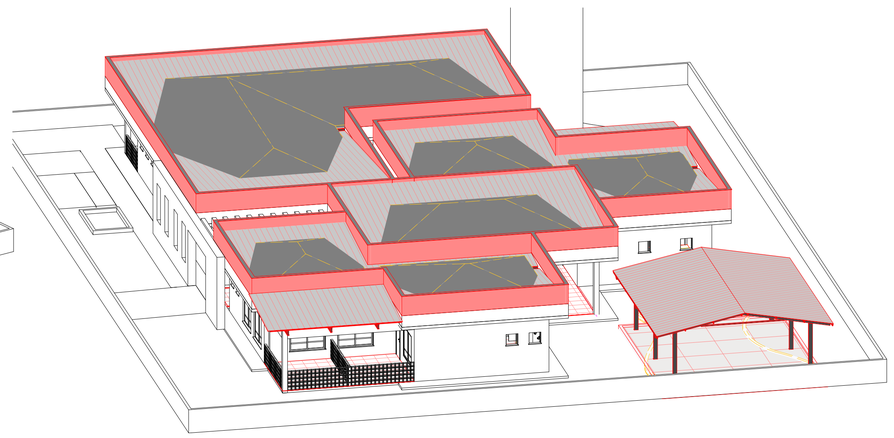

VISTA PERSPECTIVA REFORMA 2

APROVAÇÕES

BRJ ENGENHARIA

PREFEITURA DE NOVA OLINDA
UM NOVO TEMPO UMA NOVA HISTÓRIA

QUADRO DE ÁREAS	
ÁREA DE REFORMA: 563,43 m²	
ÁREA DE AMPLIAÇÃO: 138,44 m²	
ÁREA TOTAL: 701,87 m²	
TOTAL DA CONSTRUÇÃO	701,87 m²

ESCALA	Indicada
DATA	AGOSTO/2026
DESENHO	BRUNO
UNIDADE	(m) metro

PROJETO ARQUITETÔNICO

OBJETO:	Fundo Municipal de Educação de Nova Olinda - TO
OBRA:	PÚBLICA
ENDEREÇO DA OBRA:	RUA BRIGADEIRO HAROLDO VELOSO, 1582. 77790000 Nova Olinda - Tocantins

ASSINATURAS

Autoria de Projeto
ENGENHEIRO CIVIL / CREA
BRUNO CARREIRO SANTOS, CREA 201065/D-TO

PROPRIETÁRIO
Fundo Municipal de Educação de Nova Olinda - TO

RESUMO DO PROJETO
PLANTA DE REFORMA DA COBERTURA, PERSPECTIVA 3D DA REFORMA

Nº PROJETO
05

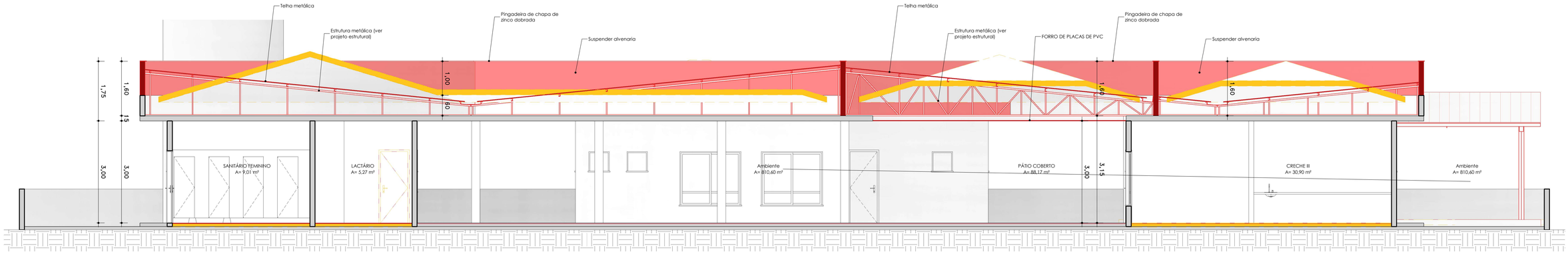

CORTE BB
ESC:1 : 60

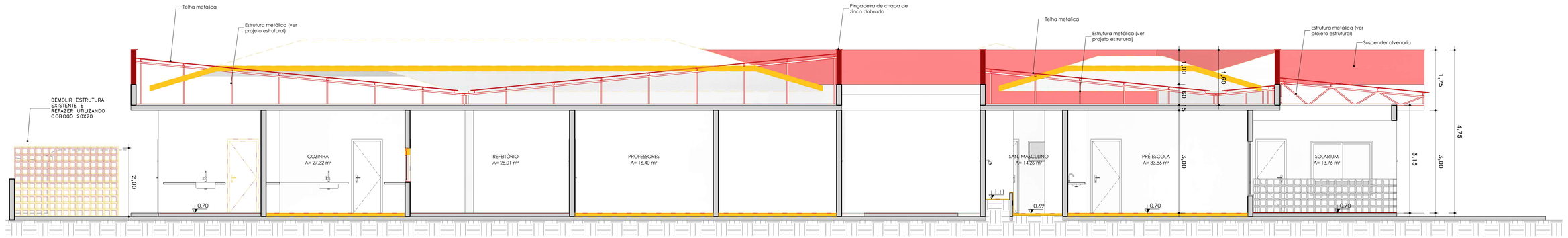

CORTE CC
ESC:1 : 60

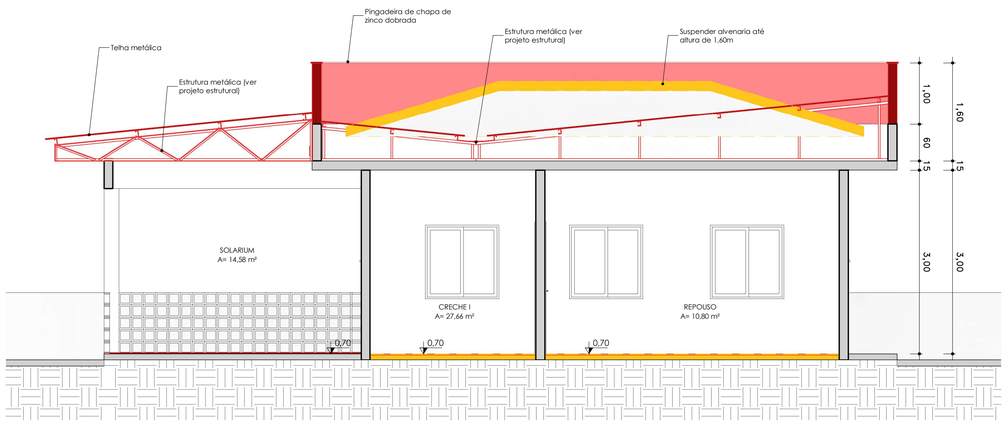

CORTE AA
ESC: 1 : 50

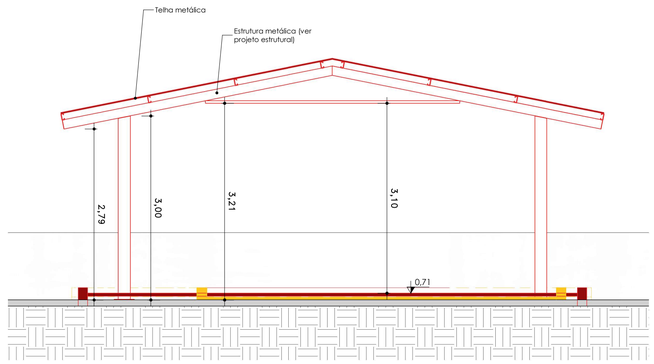

CORTE DD
ESC: 1 : 50

APROVAÇÕES

BRJ ENGENHARIA

PREFEITURA DE NOVA OLINDA
UM NOVO TEMPO UMA NOVA HISTÓRIA

PROJETO ARQUITETÔNICO

OBJETO:	Fundo Municipal de Educação de Nova Olinda - TO
OBRA:	PÚBLICA
ENDEREÇO DA OBRA:	RUA BRIGADEIRO HAROLDO VELOSO, 1582. 77790000 Nova Olinda - Tocantins

ASSINATURAS

Autoria de Projeto
ENGENHEIRO CIVIL / CREA
BRUNO CARREIRO SANTOS, CREA 201065/D-TO

PROPRIETÁRIO
Fundo Municipal de Educação de Nova Olinda - TO

QUADRO DE ÁREAS

ÁREA DE REFORMA: 563,43 m²
ÁREA DE AMPLIAÇÃO: 138,44 m²
ÁREA TOTAL: 701,87 m²

TOTAL DA CONSTRUÇÃO	701,87 m²

ESCALA	Indicada
DATA	AGOSTO/2026
DESENHO	BRUNO
UNIDADE	(m) metro

RESUMO DO PROJETO
CORTES REFORMA

Nº PROJETO
06

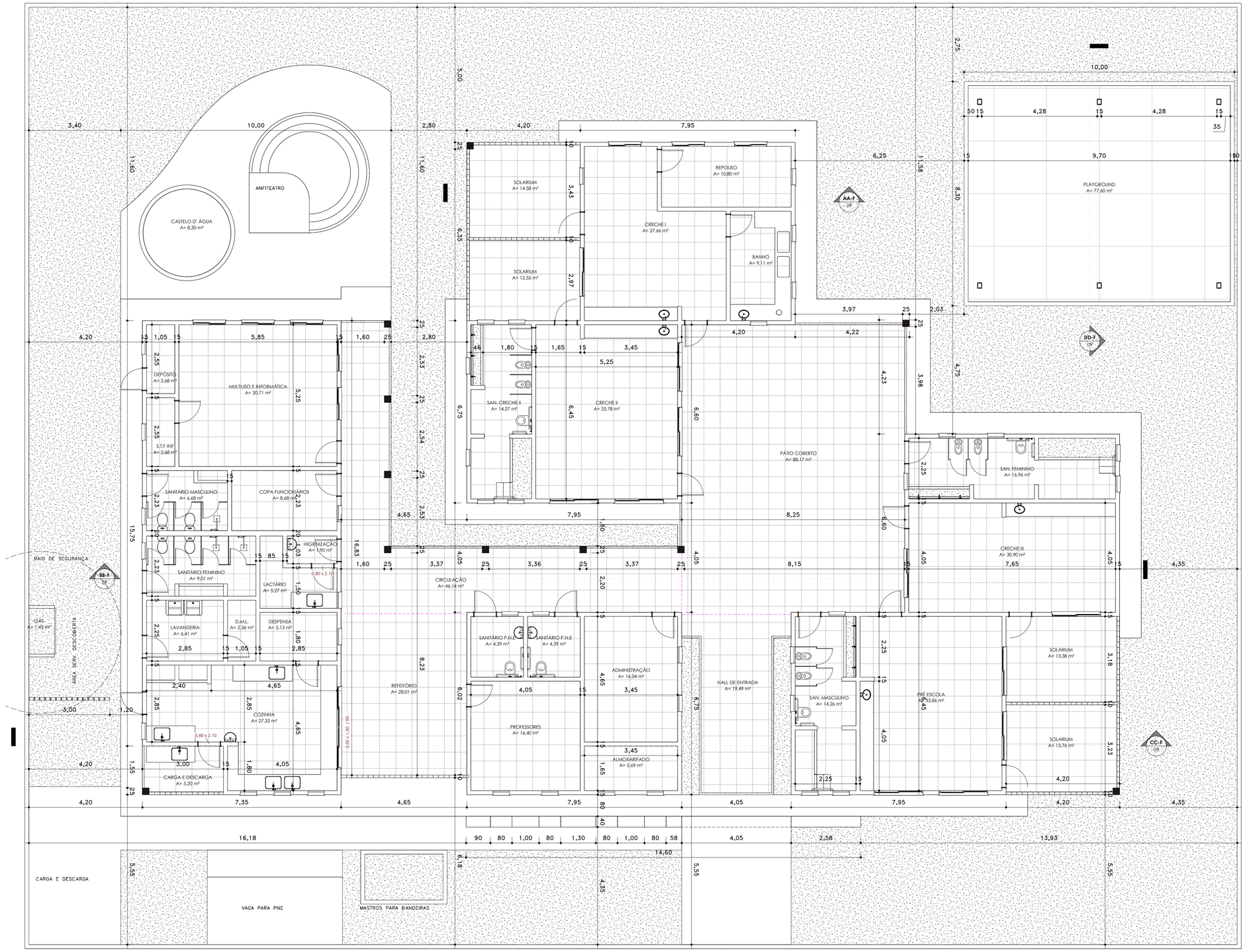

PLANTA BAIXA PLANTA BAIXA
ESC:1 : 75

APROVAÇÕES

BRJ ENGENHARIA

PREFEITURA DE NOVA OLINDA
UM NOVO TEMPO UMA NOVA HISTÓRIA

PROJETO ARQUITETÔNICO

OBJETO:	Fundo Municipal de Educação de Nova Olinda - TO
OBRA:	PÚBLICA
ENDEREÇO DA OBRA:	RUA BRIGADEIRO HAROLDO VELOSO, 1582. 77780000 Nova Olinda - Tocantins

ASSINATURAS

Autoria de Projeto
ENGENHEIRO CIVIL / CREA
BRUNO CARREIRO SANTOS, CREA 201065/D-TO

PROPRIETÁRIO
Fundo Municipal de Educação de Nova Olinda - TO

QUADRO DE ÁREAS

ÁREA DE REFORMA: 563,43 m²
ÁREA DE AMPLIAÇÃO: 138,44 m²
ÁREA TOTAL: 701,87 m²

TOTAL DA CONSTRUÇÃO	701,87 m²

ESCALA	Indicada
DATA	AGOSTO/2026
DESENHO	BRUNO
UNIDADE	(m) metro

RESUMO DO PROJETO
PLANTA BAIXA FINAL, CORTES FINAIS, PERSPECTIVA 3D FINAL, PLANTA DE COBERTURA FINAL

Nº PROJETO
07

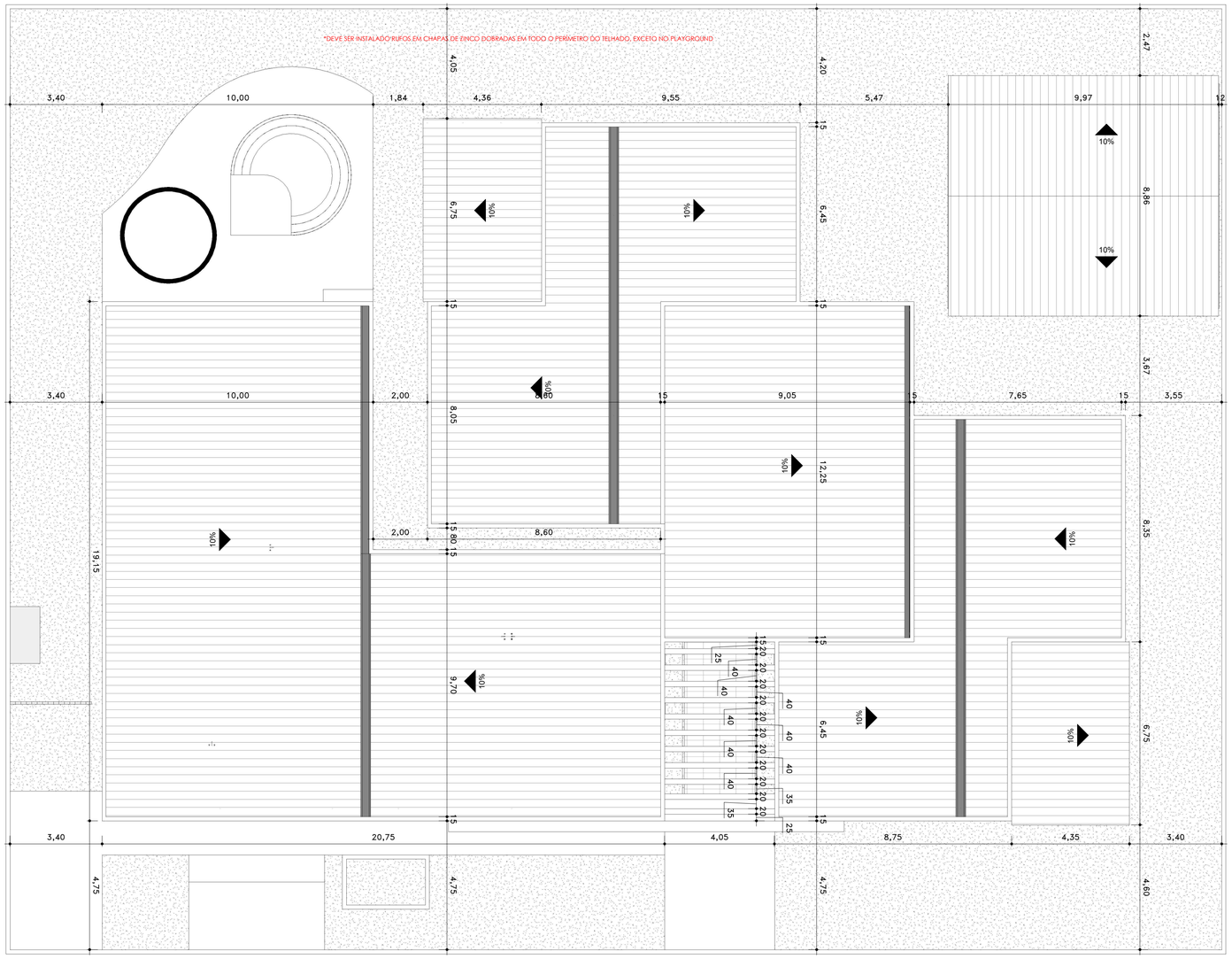

PLANTA BAIXA COBERTURA
ESC: 1 : 100

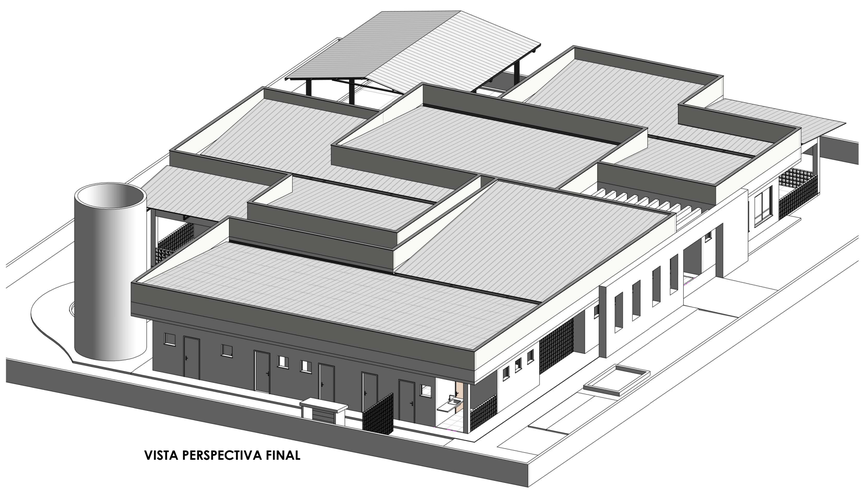

VISTA PERSPECTIVA FINAL

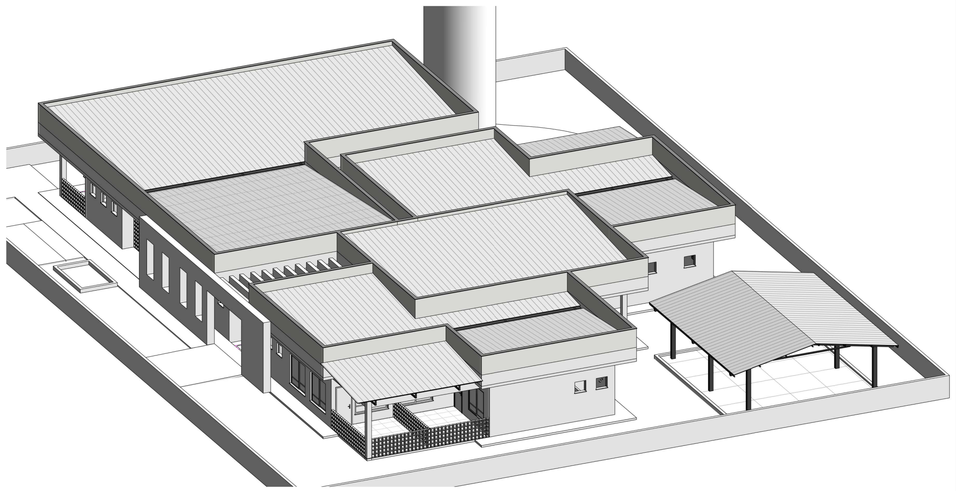

VISTA PERSPECTIVA FINAL 2

APROVAÇÕES

BRJ ENGENHARIA

PREFEITURA DE NOVA OLINDA
UM NOVO TEMPO UMA NOVA HISTÓRIA

PROJETO ARQUITETÔNICO

OBJETO:	Fundo Municipal de Educação de Nova Olinda - TO
OBRA:	PÚBLICA
ENDEREÇO DA OBRA:	RUA BRIGADEIRO HAROLDO VELOSO, 1582. 77790000 Nova Olinda - Tocantins

ASSINATURAS

Autoria de Projeto
ENGENHEIRO CIVIL / CREA
BRUNO CARREIRO SANTOS, CREA 201065/D-TO

PROPRIETÁRIO
Fundo Municipal de Educação de Nova Olinda - TO

QUADRO DE ÁREAS

ÁREA DE REFORMA: 563,43 m²
ÁREA DE AMPLIAÇÃO: 138,44 m²
ÁREA TOTAL: 701,87 m²

TOTAL DA CONSTRUÇÃO	701,87 m²

ESCALA	Indicada
DATA	AGOSTO/2026
DESENHO	BRUNO
UNIDADE	(m) metro

RESUMO DO PROJETO
PERSPECTIVA 3D FINAL, PLANTA DE COBERTURA FINAL

Nº PROJETO
08

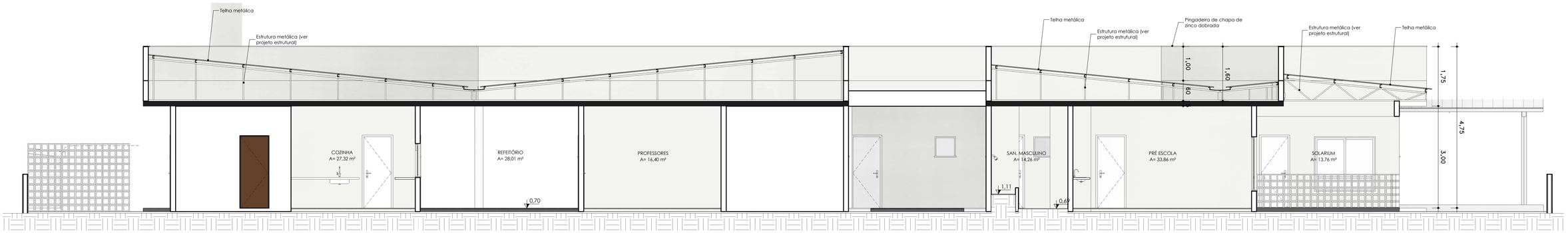

PLANTA BAIXA CC
ESC:1 : 60

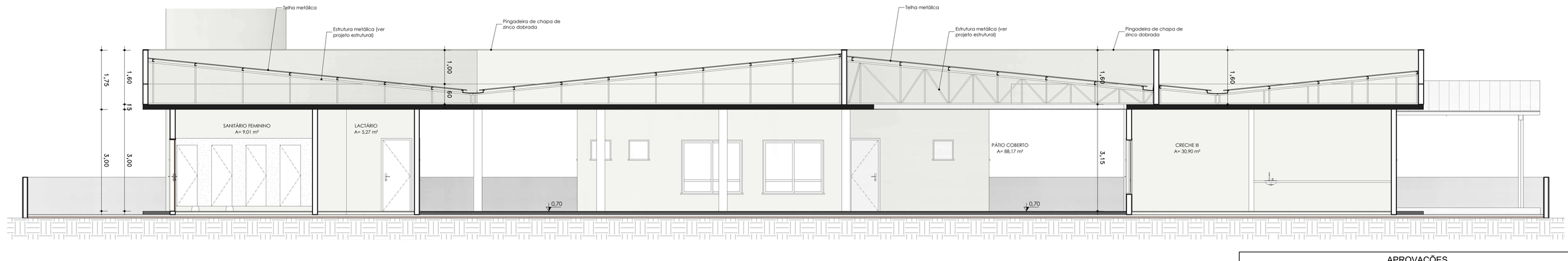

PLANTA BAIXA Corte BB
ESC:1 : 60

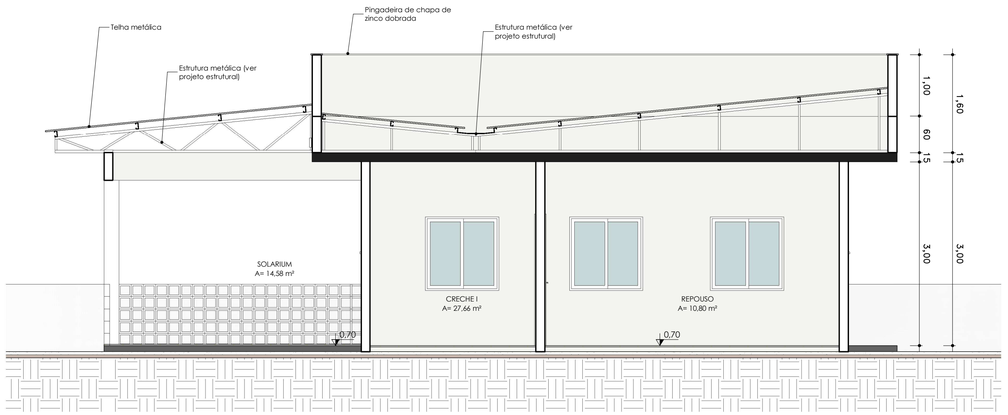

PLANTA BAIXA AA
ESC: 1 : 50

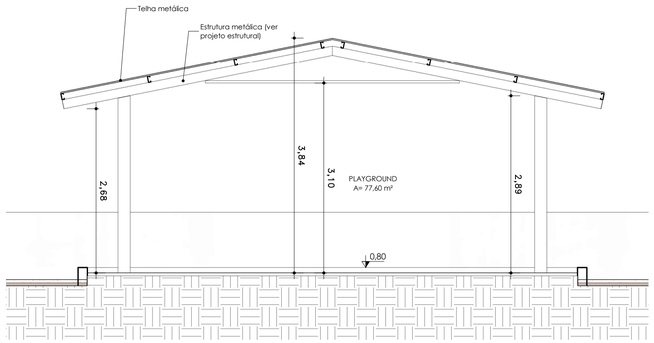

PLANTA BAIXA DD
ESC: 1 : 50

APROVAÇÕES

BRJ ENGENHARIA

PREFEITURA DE NOVA OLINDA
UM NOVO TEMPO UMA NOVA HISTÓRIA

PROJETO ARQUITETÔNICO

OBJETO:	Fundo Municipal de Educação de Nova Olinda - TO
OBRA:	PÚBLICA
ENDEREÇO DA OBRA:	RUA BRIGADEIRO HAROLDO VELOSO, 1582. 77790000 Nova Olinda - Tocantins

ASSINATURAS

QUADRO DE ÁREAS

ÁREA DE REFORMA: 563,43 m²
ÁREA DE AMPLIAÇÃO: 138,44 m²
ÁREA TOTAL: 701,87 m²

TOTAL DA CONSTRUÇÃO	701,87 m²

ESCALA	Indicada
DATA	AGOSTO/2026
DESENHO	BRUNO
UNIDADE	(m) metro

Autoria de Projeto
ENGENHEIRO CIVIL / CREA
BRUNO CARREIRO SANTOS, CREA 201065/D-TO

PROPRIETÁRIO
Fundo Municipal de Educação de Nova Olinda - TO

RESUMO DO PROJETO
CORTES FINAIS

Nº PROJETO
09