

ESTAÇÃO DE TRATAMENTO DE ÁGUA
UTM SIRGAS 2000 24S 292851.5585 E; 7890586.5472 N

CAPTAÇÃO ATUAL
UTM SIRGAS 2000 24S 292780.2246 E; 7890257.1341 N

PROPOSTA PARA NOVA CAPTAÇÃO
UTM SIRGAS 2000 24S 293089.0179 E; 7890161.4991 N

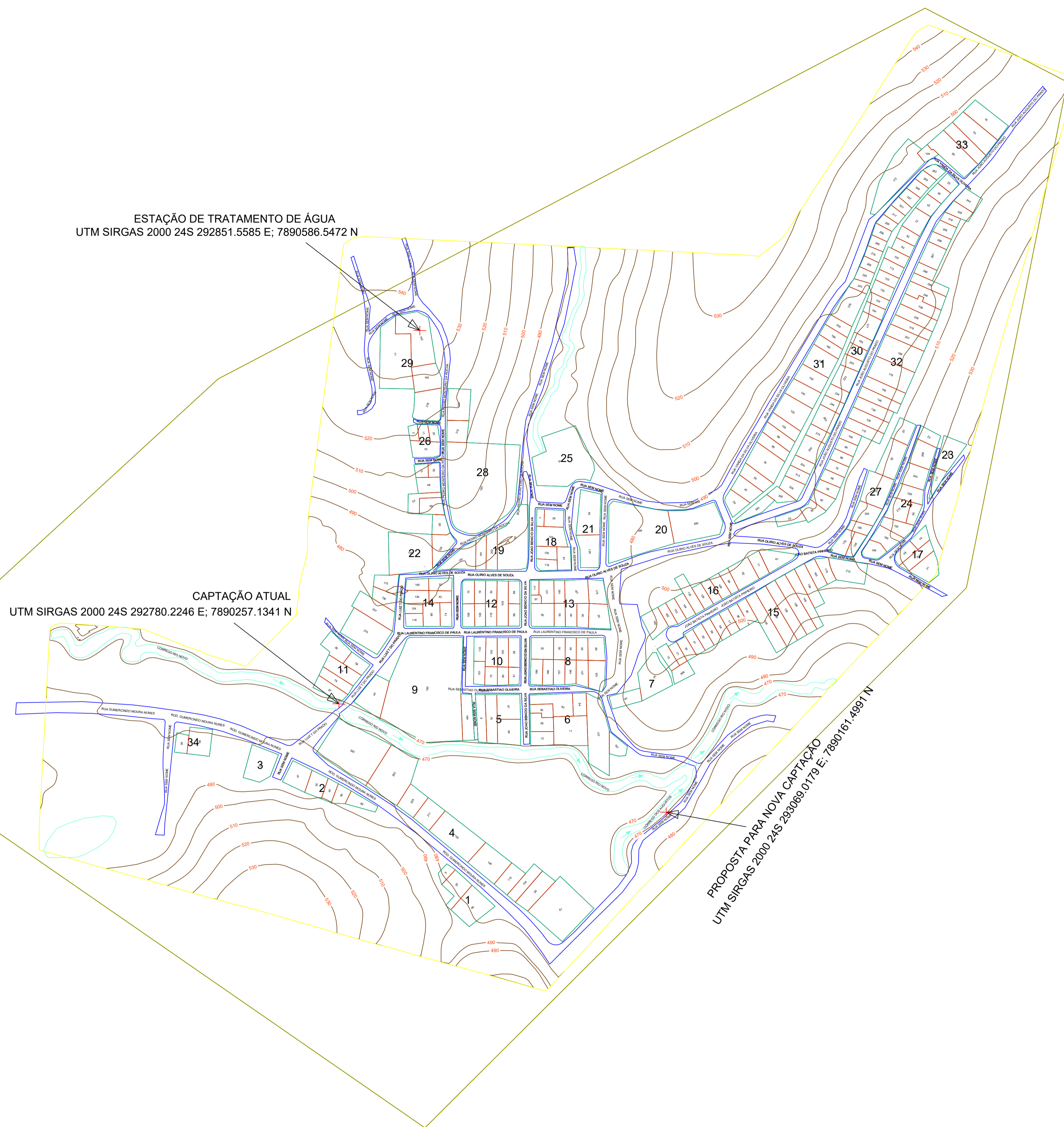

QUANTIDADE DE LOTES NA ÁREA DE INTERESSE: 272 unid

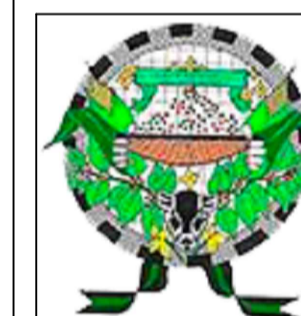

PREFEITURA DE
ALTO RIO NOVO
Cidade do Bom Café

Objeto:
OBRA DE MELHORIA DO SISTEMA DE ABASTECIMENTO DE ÁGUA DE MONTE CARMELO

TOPOGRAFIA

Proprietário:
Área Total da Topografia:
534.000,00 m²

PREFEITURA MUNICIPAL DE ALTO RIO NOVO
CNPJ: 31.796.659/0001-20

Revisão:
Emissão Inicial

Endereço:
DISTRITO DE MONTE CARMELO, ALTO RIO NOVO/ES

Nível do Projeto:
ANTEPROJETO

Conteúdo:
LEVANTAMENTO PLANIALTIMÉTRICO GERAL

Tipo de obra:
SANEAMENTO

Autores:

Escala:
1:2000

Data:
24/11/2025

Prancha:
01 / 01

BRUNO MARTINS DA SILVA
CREA ES-0044167/D