

Necessário Incluir Fossa Filtro e Caixa D'água para o Banheiro Funcionar

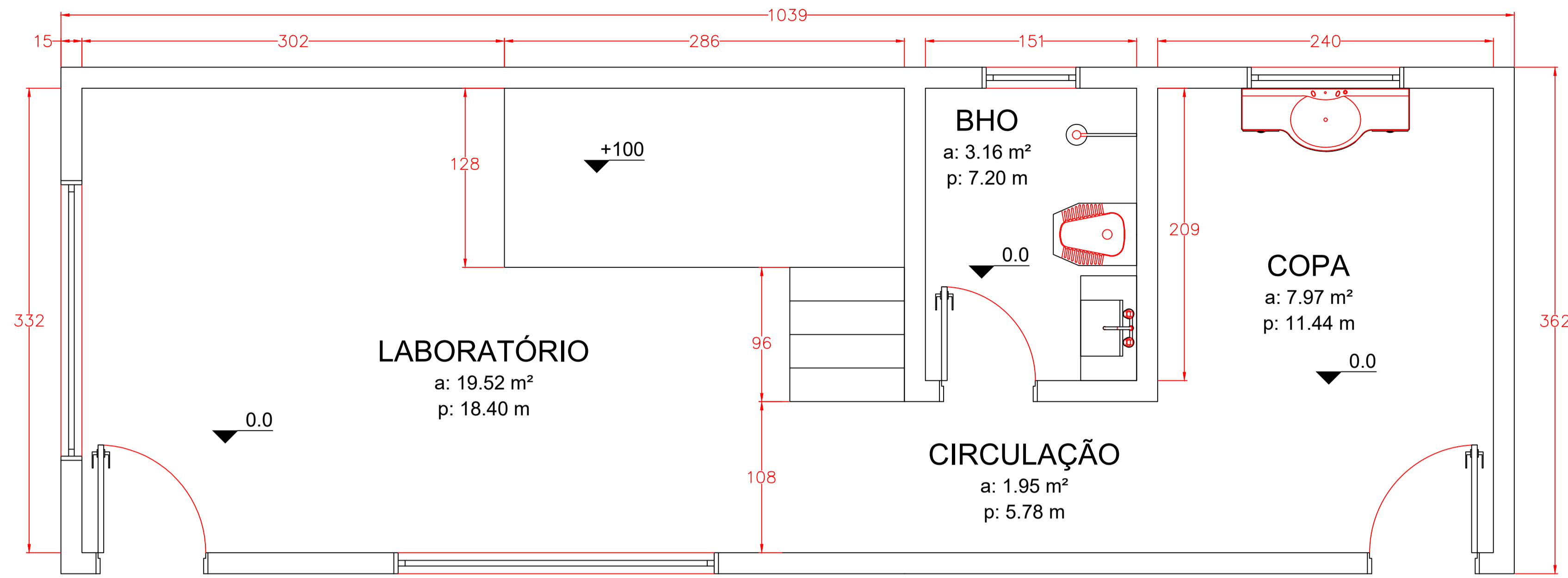

**Levantamento Arquitetônico**

Casa de química atual - Sem Escala

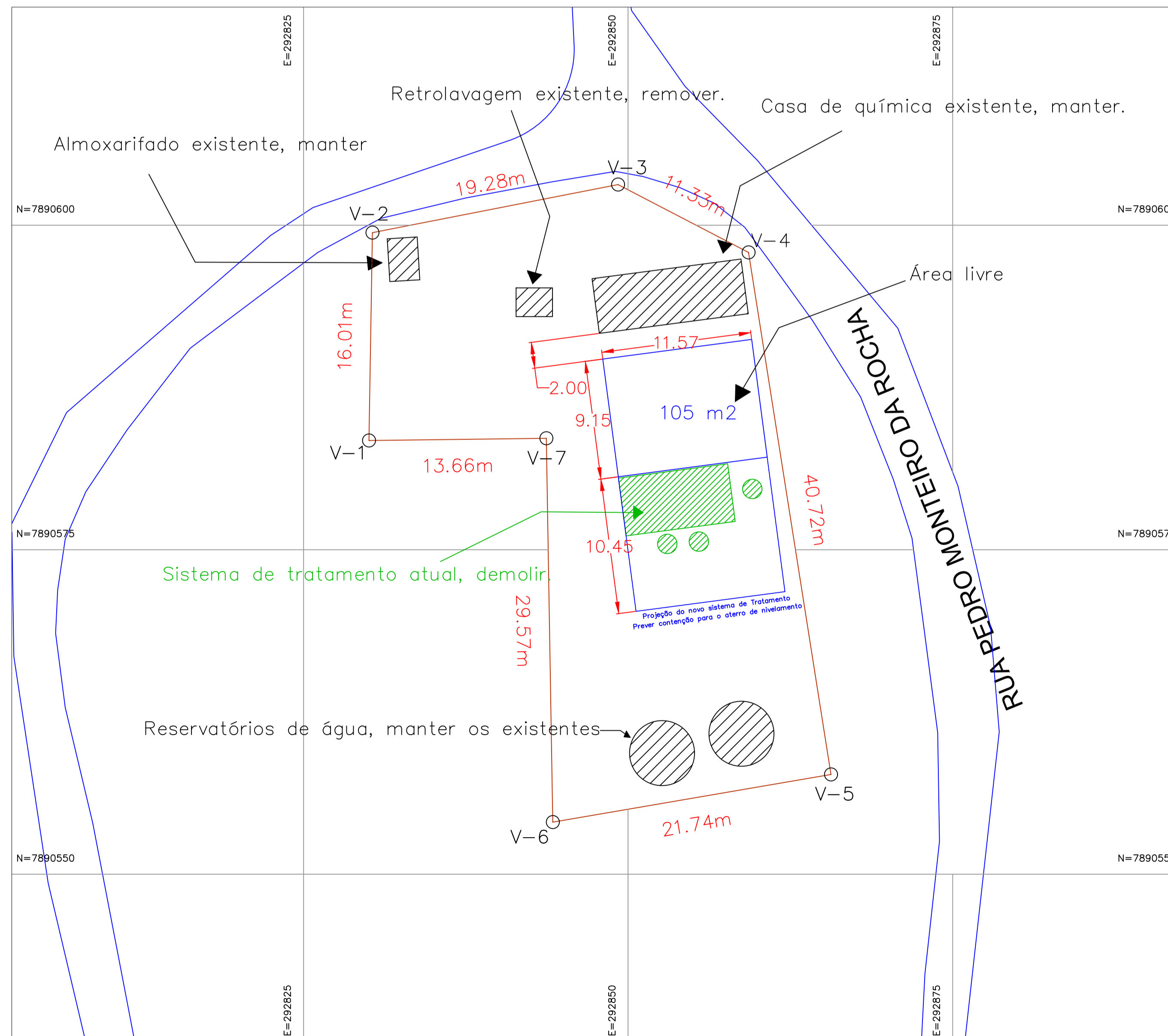

Objeto:  
OBRA DE MELHORIA DO SISTEMA DE ABASTECIMENTO DE ÁGUA DE MONTE CARMELO

**LEVANTAMENTO ARQUITETONICO**

Proprietário:  PREFEITURA MUNICIPAL DE ALTO RIO NOVO CNPJ: 31.796.659/0001-20	Área do Terreno: <b>37,62 m<sup>2</sup></b>
	Revisão: <b>Emissão Inicial</b>

Endereço: DISTRITO DE MONTE CARMELO, ALTO RIO NOVO/ES	Nível do Projeto: <b>ANTEPROJETO</b>
--	---

Conteúdo: LEVANTAMENTO ARQUITETÔNICO DA CASA DE QUÍMICA EXISTENTE E IMPLANTAÇÃO	Tipo de obra: <b>SANEAMENTO</b>
--	------------------------------------

Autores:	Escala: <b>Sem Escala</b>
----------	------------------------------

	Data: <b>26/03/2026</b>
--	----------------------------

BRUNO MARTINS DA SILVA CREA ES-0044167/D	Prancha: <b>01 / 01</b>
---	----------------------------