



EDITAL CONCORRÊNCIA ELETRÔNICA OBRAS/ENGENHARIA

CONCORRÊNCIA ELETRÔNICO Nº 3/2026-002-PMPD

PROCESSO ADM Nº 12020001/2026-PMPD-FUNDO MUNICIPAL DE ASSISTÊNCIA SOCIAL

DATA DE ABERTURA: 23/03/2026

MODO DE DISPUTA: ABERTO

O MUNICÍPIO DE PAU D'ARCO/PA TORNA PÚBLICO, PARA CONHECIMENTO DOS INTERESSADOS, QUE A PREFEITURA MUNICIPAL, REALIZARÁ LICITAÇÃO, NA MODALIDADE CONCORRÊNCIA, NA FORMA ELETRÔNICA, COM CRITÉRIO DE JULGAMENTO MENOR PREÇO POR EMPREITADA GLOBAL, NOS TERMOS DA LEI Nº 14.133, AS EXIGÊNCIAS ESTABELECIDAS NESTE EDITAL. LEI COMPLEMENTAR Nº 123/06 E 147/2014, SUBSIDIARIAMENTE, E DEMAIS LEGISLAÇÃO, SOB AS CONDIÇÕES ESTABELECIDAS NESTE ATO CONVOCATÓRIO E ANEXOS.

Pelo presente termo, autuo esta fase do procedimento licitatório, nos termos do artigo 5º da Lei nº 14.133/2021 - Nova Lei de Licitações e Contratos - e do Princípio da Segregação de Funções. De modo que, a segregação de funções tem por função primordial a de servir como ferramenta de controle interno da própria Administração Pública, a fim de garantir a independência funcional dos servidores e estrutural dos setores administrativos nas várias fases do procedimento licitatório.

Os trabalhos serão conduzidos por servidor designado, denominado Agente de Contratação, mediante a inserção e monitoramento de dados gerados ou transferidos diretamente para a página eletrônica www.portaldecompraspublicas.com.br. O servidor terá, dentre outras, as seguintes atribuições: coordenar o processo licitatório; receber, examinar e encaminhar e consultas ao edital, apoiado pela sua equipe responsável pela sua elaboração; conduzir a sessão pública na internet; verificar a conformidade da proposta com os requisitos estabelecidos neste edital; dirigir a etapa de lances; verificar e julgar as condições de habilitação; receber, examinar e encaminhar os recursos, encaminhando à autoridade competente quando mantiver sua decisão; indicar o vencedor do certame; conduzir os trabalhos da equipe de apoio; e encaminhar o processo devidamente instruído a autoridade responsável pela adjudicação e propor a homologação.

ÓRGÃOS INTERESSADOS:	PREFEITURA MUNICIPAL DE PAU D'ARCO/PA E FUNDO MUNICIPAL DE ASSISTÊNCIA SOCIAL
DATA E HORA DE INICIO DAS PROPOSTAS:	12 H:00 M DO DIA 05/03/2026 (HORÁRIO DE BRASÍLIA).
DATA E HORA LIMITE PARA IMPUGNAÇÃO:	23 H:59 M DO DIA 18/03/2026 (HORÁRIO DE BRASÍLIA).
DUVIDAS E ESCLARECIMENTO	23 H:59 M DO DIA 18/03/2026 (HORÁRIO DE BRASÍLIA).
DATA E HORA FINAL DAS PROPOSTAS:	07 H:00 M DO DIA 23/03/2026 (HORÁRIO DE BRASÍLIA).
DATA DE ABERTURA DAS PROPOSTAS – SESSÃO PÚBLICA:	08 H:00 M DO DIA 23/03/2026 (HORÁRIO DE BRASÍLIA).
LOCAL:	www.portaldecompraspublicas.com.br
VALOR ORÇADO	R\$ 510.231,81
MODO DE DISPUTA	ABERTO

DO OBJETO. CONTRATAÇÃO DE EMPRESA ESPECIALIZADA PARA EXECUÇÃO DOS SERVIÇOS DE REFORMA E AMPLIAÇÃO DO CENTRO DE REFERÊNCIA DE ASSISTÊNCIA SOCIAL – CRAS CONFORME PLANO DE AÇÃO Nº 09032025-084828, LOCALIZADO NO MUNICÍPIO DE PAU D'ARCO – PA.



1 DO VALOR GLOBAL PARA A CONTRATAÇÃO E DA ORIGEM DO RECURSO

- 1.1 O valor global máximo estimado desta Licitação é de R\$ 510.231,81 (Quinhentos e dez mil duzentos e trinta e um reais e oitenta e um centavos).
- 1.2 Cada concorrente deverá computar, no preço que cotará todos os custos diretos e indiretos, inclusive os resultados da incidência de quaisquer tributos, contribuições ou obrigações decorrentes das legislações trabalhista, fiscal e previdenciária a qual sujeita.
- 1.3 A Planilha Orçamentária anexa visa possibilitar a avaliação do custo global da obra para o efeito de estimar-se o valor do objeto em licitação, não vinculando as concorrentes, que poderão adotar outros que respondam pela competitividade e economicidade de sua proposta, atendido os fatores técnicos e critérios de julgamento estabelecidos no ato convocatório.
- 1.4 Ação: 10 244 0006 2.054 Manutenção do Fundo de Assistência Social – FMAS Elemento de Despesas: 4.4.90.51.00 Obras e Instalações.

2 DO EDITAL E SEUS RESPECTIVOS ANEXOS E SUBANEXOS:

- 2.1 O presente Edital e seus Anexos serão disponibilizados no site oficial da Prefeitura através do endereço eletrônico: <https://pauarco.pa.gov.br> bem como no Mural do Sistema Eletrônico GEO-OBRAS – TCM/PA: <https://www.tcm.pa.gov.br/portal-do-jurisdicionado/sistema/geo-obras> → Aba: Cidadão → Aba: Licitação → Aba: Órgão(s) Público(s) → Pau D'Arco/PA. Os documentos técnicos componentes do projeto básico do objeto encontram-se devidamente juntados aos autos do Processo Administrativo nº 02/2026-0006 –PMPD/OBRAS
- 2.2 São partes integrantes deste Instrumento Convocatório os seguintes Anexos e Sub anexos:
- 2.2.1 **ANEXO I** – Termo de Referência/Plano de trabalho
- 2.2.2 **Sub anexo** – Memorial Descritivo;
- 2.2.3 **Sub anexo** – Projetos e Desenhos Técnicos.
- 2.2.4 **Sub anexo** – Planilha Orçamentária, planilhas tais como orçamentos sintéticos dos itens a serem executados, Orçamento analítico, Composições de taxa de benefício e despesas indiretas B.D.I serviços, Taxas de encargos sociais com desoneração Horista, Taxas de encargos sociais com desoneração Mensalista e Cronograma físico Financeiro.
- 2.2.5 **ANEXO** – Modelo de Declarações
- 2.2.6 **ANEXO** – Minuta do Contrato;

3 INFORMAÇÕES IMPORTANTES:

- 3.1 A licitação será realizada em grupo único, formados por itens, conforme tabela constante no Projeto Básico/Termo de Referência, devendo o licitante oferecer proposta para todos os itens que o compõem.



4 DAS OBRAS/SERVIÇOS A SEREM EXECUTADOS:

1	Serviços Preliminares	Unidade	1,00
2	Administração Local	Unidade	1,00
3	Fundações	Unidade	1,00
4	Superestrutura	Unidade	1,00
5	Alvenaria	Unidade	1,00
6	Esquadria Metálica	Unidade	1,00
7	Esquadria Madeira	Unidade	1,00
8	Telhados	Unidade	1,00
9	Revestimento Interno	Unidade	1,00
10	Revestimento Cerâmico	Unidade	1,00
11	Revestimentos Externos	Unidade	1,00
12	Forro	Unidade	1,00
13	Pinturas	Unidade	1,00
14	Piso Cerâmico	Unidade	1,00
15	Piso de Concreto	Unidade	1,00
16	Rodapés e Peitoris	Unidade	1,00
17	Instalações Elétricas	Unidade	1,00
18	Instalações Hidráulicas	Unidade	1,00
19	Instalações Sanitárias	Unidade	1,00
20	Louças Metais e Bancada	Unidade	1,00
21	Limpeza Final	Unidade	1,00

5 DAS MEDIDAS AMBIENTAIS:

- 5.1 Para cumprir as exigências dos órgãos ambientais, tendo em vista os possíveis impactos desencadeados durante a execução das obras, deverão ser adotadas medidas que não venham ferir o Meio Ambiente, tais como:
- 5.2 Tomar medidas de segurança contra o derramamento de material poluente e a disposição adequada do lixo de modo a não causar danos ao meio ambiente;
- 5.3 Manter úmidas as superfícies sujeitas à poeira pelo tráfego;
- 5.4 Limpeza total dos canteiros da obra e pátios de máquinas ao término do contrato.



6 DO LOCAL DE EXECUÇÃO DOS SERVIÇOS:

- 6.1 Fica estabelecido que os serviços objeto desta licitação deva ser executados no seguinte endereço:
- 6.2 localizada em área pública e situado no Município de Pau D'Arco/ PA, assegurado como sede das obras executadas com recursos deste termo de compromisso/ instrumento município de Pau D'Arco/PA.
- 6.3 O objeto deverá ser executado no local indicado, cabendo à empresa contratada, o fornecimento de equipamentos, ferramentas, materiais e mão de obra necessária à execução do objeto/obra, e, em conformidade com o respectivo projeto básico, planilha quantitativa/orçamentária e cronograma em anexos.

7 DA PARTICIPAÇÃO NA LICITAÇÃO:

- 7.1 Para a participação nesta licitação é necessário que o interessado esteja credenciado junto ao provedor do sistema <https://www.portaldecompraspublicas.com.br/>.
- 7.2 Os interessados deverão estar devidamente cadastrados na plataforma Portal de Compras Públicas até o momento da abertura da sessão pública, nos termos da Lei nº 14.133/2021.
- 7.3 O licitante responsabiliza-se exclusiva e formalmente pelas transações efetuadas em seu nome, assume como firmes e verdadeiras suas propostas e seus lances, inclusive os atos praticados diretamente ou por seu representante, excluída a responsabilidade do provedor do sistema ou do órgão ou entidade promotora da licitação por eventuais danos decorrentes de uso indevido das credenciais de acesso, ainda que por terceiros.
- 7.4 É de responsabilidade do cadastrado conferir a exatidão dos seus dados cadastrais nos Sistemas relacionados no item anterior e mantê-los atualizados junto aos órgãos responsáveis pela informação, devendo proceder, imediatamente, à correção ou à alteração dos registros tão logo identifique incorreção ou aqueles se tornem desatualizados.
- 7.5 A inobservância do disposto no item anterior poderá ensejar desclassificação no momento da habilitação.
- 7.6 Será concedido tratamento favorecido para as microempresas e empresas de pequeno porte, para as sociedades cooperativas mencionadas no artigo 16 da Lei nº 14.133, de 2021, para o agricultor familiar, o produtor rural pessoa física e para o microempreendedor individual – MEI, nos limites previstos da Lei Complementar nº 123, de 2006 e do Decreto n.º 8.538, de 2015.

8 NÃO PODERÃO DISPUTAR ESTA LICITAÇÃO:

- 8.1 Aquele que não atenda às condições deste Edital e seu(s) anexo(s);
- 8.2 Autor do anteprojeto, do projeto básico ou do projeto executivo, pessoa física ou jurídica, quando a licitação versar sobre serviços ou fornecimento de bens a ele relacionados;
- 8.3 Empresa, isoladamente ou em consórcio, responsável pela elaboração do projeto básico ou do projeto executivo, ou empresa da qual o autor do projeto seja dirigente, gerente, controlador, acionista ou detentor de mais de 5% (cinco por cento) do capital com direito a voto, responsável técnico ou subcontratado, quando a licitação versar sobre serviços ou fornecimento de bens a ela necessários;



- 8.4 Pessoa física ou jurídica que se encontre, ao tempo da licitação, impossibilitada de participar da licitação em decorrência de sanção que lhe foi imposta;
- 8.5 aquele que mantenha vínculo de natureza técnica, comercial, econômica, financeira, trabalhista ou civil com dirigente do órgão ou entidade contratante ou com agente público que desempenhe função na licitação ou atue na fiscalização ou na gestão do contrato, ou que deles seja cônjuge, companheiro ou parente em linha reta, colateral ou por afinidade, até o terceiro grau;
- 8.6 empresas controladoras, controladas ou coligadas, nos termos da Lei nº 6.404, de 15 de dezembro de 1976, concorrendo entre si;
- 8.7 pessoa física ou jurídica que, nos 5 (cinco) anos anteriores à divulgação do edital, tenha sido condenada judicialmente, com trânsito em julgado, por exploração de trabalho infantil, por submissão de trabalhadores a condições análogas às de escravo ou por contratação de adolescentes nos casos vedados pela legislação trabalhista;
- 8.8 agente público do órgão ou entidade licitante;
- 8.9 É admitida a participação de empresas em consórcio, observadas as condições estabelecidas neste Edital e no art. 15 da Lei nº 14.133/2021. *“vedada mediante justificativa técnica constante do processo administrativo”*)
- 8.10 Poderão participar pessoas jurídicas de qualquer natureza jurídica admitida em lei, inclusive organizações da sociedade civil, desde que compatíveis com o objeto da licitação.
- 8.11 Não poderão participar da licitação ou contratar com a Administração aqueles que se encontrem impedidos por sanção administrativa, decisão judicial, conflito de interesses ou vedação legal, nos termos dos arts. 9º, 12 e 155 da Lei nº 14.133/2021.
- 8.12 O impedimento de que trata o item anterior será também aplicado ao licitante que atue em substituição a outra pessoa, física ou jurídica, com o intuito de burlar a efetividade da sanção a ela aplicada, inclusive a sua controladora, controlada ou coligada, desde que devidamente comprovado o ilícito ou a utilização fraudulenta da personalidade jurídica do licitante.
- 8.13 A critério da Administração e exclusivamente a seu serviço, o autor dos projetos e a empresa a que se referem os itens poderão participar no apoio das atividades de planejamento da contratação, de execução da licitação ou de gestão do contrato, desde que sob supervisão exclusiva de agentes públicos do órgão ou entidade.
- 8.14 Equiparam-se aos autores do projeto as empresas integrantes do mesmo grupo econômico.
- 8.15 O disposto nos itens não impede a licitação ou a contratação de serviço que inclua como encargo do contratado a elaboração do projeto básico e do projeto executivo, nas contratações integradas, e do projeto executivo, nos demais regimes de execução.
- 8.16 Em licitações e contratações realizadas no âmbito de projetos e programas parcialmente financiados por agência oficial de cooperação estrangeira ou por organismo financeiro internacional com recursos do financiamento ou da contrapartida nacional, não poderá participar pessoa física ou jurídica que integre o rol de pessoas sancionadas por essas entidades ou que seja declarada inidônea nos termos da Lei nº 14.133/2021.



- 8.17 A vedação de que trata estende-se a terceiro que auxilie a condução da contratação na qualidade de integrante de equipe de apoio, profissional especializado ou funcionário ou representante de empresa que preste assessoria técnica.
- 8.18 O licitante que optar por realizar vistoria prévia terá disponibilizado pela Administração data e horário exclusivos, a ser agendado antecipadamente Departamento de Engenharia da Prefeitura de Pau D'Arco/PA na Avenida Boa Sorte, s/n, Setor Paraíso, Pau D'Arco/PA no Departamento de Engenharia, comunicar-se diretamente com a engenheira civil: IGOR SOUZA BRANDÃO, que poderá designar profissional para acompanhar o representante da empresa até o local, bem como expedirá o atestado de vistoria em nome da empresa, de modo que seu agendamento não coincida com o agendamento de outros licitantes.
- 8.19 Caso o licitante opte por não realizar vistoria, poderá substituir a declaração exigida no presente item por declaração formal assinada pelo seu responsável técnico acerca do conhecimento pleno das condições e peculiaridades da contratação.
- 8.20 É de responsabilidade do licitante conferir a exatidão dos seus dados cadastrais nos sistemas de cadastros e registros cadastrais de fornecedores e mantê-los atualizados junto aos órgãos responsáveis pela informação, devendo proceder, imediatamente, à correção ou à alteração dos registros tão logo identifique incorreção ou aqueles se tornem desatualizados.
- 8.21 A não observância do disposto no item anterior poderá ensejar desclassificação no momento da habilitação.

9 ABERTURA DAS PROPOSTAS E FORMULAÇÃO DE LANCES

- 9.1 A partir do horário previsto no edital, a sessão pública na internet será aberta pelo Agente de Contratação com a utilização de sua chave de acesso e senha.
- 9.2 Os licitantes poderão participar da sessão pública na internet, mediante a utilização de sua chave de acesso e senha.
- 9.3 O sistema disponibilizará campo próprio para troca de mensagens entre o Agente de Contratação e os licitantes.
- 9.4 O Agente de Contratação verificará as propostas apresentadas e desclassificará aquelas que não estejam em conformidade com os requisitos estabelecidos no edital.
- 9.5 Serão desclassificadas as propostas:



- 9.5.1 cujo objeto não atenda as especificações, prazos e condições fixados no Edital;
- 9.5.2 que contiverem vícios insanáveis;
- 9.5.3 que apresentarem preços inexequíveis ou permanecerem acima do orçamento estimado para a contratação;
- 9.5.4 não tiverem sua exequibilidade demonstrada, quando exigido;
- 9.5.5 que apresentarem desconformidade insanável com quaisquer outras exigências do Edital;
- 9.5.6 que apresentem preço baseado exclusivamente em proposta das demais licitantes;
- 9.5.7 que por ação da licitante ofertante contenha elementos que permitam a sua identificação;
- 9.5.8 que não tenha indicado a marca dos produtos cotados;
- 9.5.9 cujo objeto esteja desacompanhado da documentação técnica/certificação exigida no Termo de Referência.
- 9.6 A desclassificação da proposta será fundamentada e registrada no sistema, acompanhado em tempo real por todos os participantes.
- 9.7 Para efeito de avaliação da exequibilidade e de sobre preço, serão considerados o preço global, os quantitativos e os preços unitários tidos como relevantes, observado o critério de aceitabilidade de preços unitário e global fixado neste edital, conforme as especificidades do mercado correspondente (art. 59, § 3º, da Lei Federal nº 14.133/2021).
- 9.8 Serão consideradas inexequíveis as propostas cujos valores forem inferiores a 75% (setenta e cinco por cento) do valor orçado pela Administração, conforme o § 4º do art. 59 da Lei Federal nº 14.133/2021.
- 9.9 Será exigida garantia adicional do licitante vencedor cuja proposta for inferior a 85% (oitenta e cinco por cento) do valor orçado pela Administração, equivalente à diferença entre este último e o valor da proposta, sem prejuízo das demais garantias exigíveis de acordo com a Lei Federal nº 14.133/2021.
- 9.10 Após a análise das propostas de preço será divulgada nova grade ordenatória pelo sistema contendo a relação com as propostas classificadas e aquelas desclassificadas mediante decisão motivada do Agente de Contratação.
- 9.11 O sistema ordenará, automaticamente, as propostas classificadas pelo Agente de Contratação, sendo que somente estas participarão da etapa de lances.
- 9.12 A etapa de lances será realizada exclusivamente por meio do sistema eletrônico para os autores das propostas classificadas.
- 9.13 Para a etapa de lances nesta concorrência eletrônica será adotado o modo de disputa aberto.
- 9.14 Aberta a etapa de lances, as licitantes classificadas deverão encaminhar lances exclusivamente por meio do sistema eletrônico, sendo a licitante imediatamente informada do recebimento do seu lance e do valor
- 9.15 As licitantes poderão oferecer lances sucessivos, observado o horário fixado e as regras de aceitação pertinentes.



- 9.16 O licitante somente poderá oferecer valor inferior ao último lance por ele ofertado e registrado pelo sistema, observado o intervalo mínimo de R\$ 1.000,00 de diferença de valores, que incidirá tanto em relação aos lances intermediários, quanto em relação ao lance que cobrir a melhor oferta.
- 9.17 Não serão aceitos dois ou mais lances do mesmo valor, prevalecendo aquele que for recebido e registrado em primeiro lugar.
- 9.18 Durante o transcurso da etapa de lances, as licitantes serão informadas, em tempo real, do valor do menor lance registrado, vedada a identificação da detentora do lance.
- 9.19 Não poderá haver desistência dos lances ofertados, a não ser em situação devidamente justificada e aceita pelo Agente de Contratação, sujeitando-se a licitante às penalidades previstas no item 20 deste edital.
- 9.20 A etapa de envio de lances na sessão pública durará dez minutos e, após isso, será prorrogada automaticamente pelo sistema quando houver lance ofertado nos dois últimos minutos do período de duração da sessão pública.
- 9.21 A prorrogação automática da etapa de envio de lances será de dois minutos e ocorrerá sucessivamente sempre que houver lances enviados nesse período de prorrogação, inclusive quando se tratar de lances intermediários.
- 9.22 Na hipótese de não haver novos lances, a sessão pública será encerrada automaticamente.
- 9.23 Encerrada a sessão pública sem prorrogação automática pelo sistema, o Agente de Contratação poderá, assessorado pela equipe de apoio, admitir o reinício da etapa de envio de lances, em prol da consecução do melhor preço, mediante justificativa.
- 9.24 Fica estabelecido, conforme disposição do § 1º, art. 17 da Lei nº 14.133, de 1º de abril de 2021, que, a critério da Administração, poderá ocorrer a inversão das fases de habilitação e julgamento dos lances, com o intuito de agilizar o processo licitatório e otimizar a seleção da proposta mais vantajosa.
- 9.25 No caso de aplicação da inversão, todos os licitantes serão informados previamente sobre a inversão das fases do procedimento licitatório, através de comunicação oficial e clara, garantindo-se a todos a possibilidade de adequação às novas condições estabelecidas.
- 9.26 O prazo de validade da proposta não será inferior a 180 DIAS, a contar da data de sua apresentação.
- 9.27 A empresa licitante deverá comprovar o recolhimento da quantia a título de garantia de proposta juntamente com o comprovante de pagamento da apólice, no valor de 1% (um por cento) do valor estimado para a contratação, o seguro deverá constar que a proposta será assegurada durante a validade da proposta, o seguro poderá ser por meio da apresentação de uma das modalidades a seguir:
- 9.28 Caução em dinheiro ou em títulos da dívida pública emitidos sob a forma escritural, mediante registro em sistema centralizado de liquidação e de custódia autorizado pelo Banco Central do Brasil, e avaliados por seus valores econômicos, conforme definido pelo Ministério da Economia;



9.28.1 Seguro-garantia;

9.28.2 Fiança bancária emitida por banco ou instituição financeira devidamente autorizada a operar no País pelo Banco Central do Brasil. Ou depósito financeiro na conta da prefeitura Municipal de Pau D'Arco/PA, Banco do Brasil, Ag: xxxx-xx, CC: xx.xxx-x, CNPJ: 34.671.016/0001-48

9.28.3 A garantia de proposta será devolvida aos licitantes no prazo de 15 dias contado a fase de conclusão do processo/assinatura do contrato.

10 DA ABERTURA DA SESSÃO, CLASSIFICAÇÃO DAS PROPOSTAS E FORMULAÇÃO DE LANCES:

10.1 A abertura da presente licitação dar-se-á automaticamente em sessão pública, por meio de sistema eletrônico, na data, horário e local indicados neste Edital.

10.2 Os licitantes poderão retirar ou substituir a proposta ou os documentos de habilitação, quando for o caso, anteriormente inseridos no sistema, até a abertura da sessão pública.

10.3 O sistema disponibilizará campo próprio para troca de mensagens entre o Agente de Contratação/Comissão e os licitantes.

10.4 Iniciada a etapa competitiva, os licitantes deverão encaminhar lances exclusivamente por meio de sistema eletrônico, sendo imediatamente informados do seu recebimento e do valor consignado no registro.

10.5 O lance deverá ser ofertado pelo valor unitário.

10.6 Os licitantes poderão oferecer lances sucessivos, observando o horário fixado para abertura da sessão e as regras estabelecidas no Edital.

10.7 O licitante somente poderá oferecer lance de valor inferior ao último por ele ofertado e registrado pelo sistema.

10.8 O intervalo mínimo de diferença de valores ou percentuais entre os lances, que incidirá tanto em relação aos lances intermediários quanto em relação à proposta que cobrir a melhor oferta deverá ser de 0,01%.

10.9 O licitante poderá, uma única vez, excluir seu último lance ofertado, no intervalo de quinze segundos após o registro no sistema, na hipótese de lance inconsistente ou inexequível.

10.10 O procedimento seguirá de acordo com o modo de disputa adotado.

10.11 Caso seja adotado para o envio de lances na licitação o modo de disputa “aberto”, os licitantes apresentarão lances públicos e sucessivos, com prorrogações.

10.12 A etapa de lances da sessão pública terá duração de dez minutos e, após isso, será prorrogada automaticamente pelo sistema quando houver lance ofertado nos últimos dois minutos do período de duração da sessão pública.

10.13 A prorrogação automática da etapa de lances, de que trata o subitem anterior, será de dois minutos e ocorrerá sucessivamente sempre que houver lances enviados nesse período de prorrogação, inclusive no caso de lances intermediários.



10.14 Não havendo novos lances na forma estabelecida nos itens anteriores, a sessão pública encerrar-se-á automaticamente, e o sistema ordenará e divulgará os lances conforme a ordem final de classificação.

10.15 Definida a melhor proposta, se a diferença em relação à proposta classificada em segundo lugar for de pelo menos 5% (cinco por cento), o Agente de Contratação/Comissão, auxiliado pela equipe de apoio, poderá admitir o reinício da disputa aberta, para a definição das demais colocações.

10.16 Após o reinício previsto no item supra, os licitantes serão convocados para apresentar lances intermediários.

10.17 Após o reinício previsto no subitem supra, os licitantes serão convocados para apresentar lances intermediários.

10.18 Após o término dos prazos estabelecidos nos subitens anteriores, o sistema ordenará e divulgará os lances segundo a ordem crescente de valores.

10.19 Não serão aceitos dois ou mais lances de mesmo valor, prevalecendo aquele que for recebido e registrado em primeiro lugar.

10.20 Durante o transcurso da sessão pública, os licitantes serão informados, em tempo real, do valor do menor lance registrado, vedada a identificação do licitante.

10.21 No caso de desconexão com o Agente de Contratação/Comissão, no decorrer da etapa competitiva da licitação, o sistema eletrônico poderá permanecer acessível aos licitantes para a recepção dos lances.

10.22 Quando a desconexão do sistema eletrônico para o Agente de Contratação/Comissão persistir por tempo superior a dez minutos, a sessão pública será suspensa e reiniciada somente após decorridas vinte e quatro horas da comunicação do fato pelo Agente de Contratação/Comissão aos participantes, no sítio eletrônico utilizado para divulgação.

10.23 Caso o licitante não apresente lances, concorrerá com o valor de sua proposta.

10.24 Em relação a itens não exclusivos para participação de microempresas e empresas de pequeno porte, uma vez encerrada a etapa de lances, será efetivada a verificação automática, junto à Receita Federal, do porte da entidade empresarial. O sistema identificará em coluna própria as microempresas e empresas de pequeno porte participantes, procedendo à comparação com os valores da primeira colocada, se esta for empresa de maior porte, assim como das demais classificadas, para o fim de aplicar-se o disposto nos arts. 44 e 45 da Lei Complementar nº 123, de 2006.

10.25 Nessas condições, as propostas de microempresas e empresas de pequeno porte que se encontrarem na faixa de até 10% (dez por cento) acima da melhor proposta ou melhor lance serão consideradas empatadas com a primeira colocada.

10.26 A melhor classificada nos termos do subitem anterior terá o direito de encaminhar uma última oferta para desempate, obrigatoriamente em valor inferior ao da primeira colocada, no prazo de 5 (cinco) minutos controlados pelo sistema, contados após a comunicação automática para tanto.

10.27 Caso a microempresa ou a empresa de pequeno porte melhor classificada desista ou não se manifeste no prazo estabelecido, serão convocadas as demais licitantes microempresa e empresa de pequeno porte que se encontrem naquele intervalo de 10% (dez por cento), na ordem de classificação, para o exercício do mesmo direito, no prazo estabelecido no subitem anterior.



10.28 No caso de equivalência dos valores apresentados pelas microempresas e empresas de pequeno porte que se encontrem nos intervalos estabelecidos nos subitens anteriores, será realizado sorteio entre elas para que se identifique aquela que primeiro poderá apresentar melhor oferta.

10.29 Só poderá haver empate entre propostas iguais (não seguidas de lances), ou entre lances finais da fase fechada do modo de disputa aberto e fechado.

10.30 Havendo eventual empate entre propostas ou lances, o critério de desempate será aquele previsto no art. 60 da Lei nº 14.133, de 2021, nesta ordem:

10.31 disputa final, hipótese em que os licitantes empatados poderão apresentar nova proposta em ato contínuo à classificação;

10.32 avaliação do desempenho contratual prévio dos licitantes, para a qual deverão preferencialmente ser utilizados registros cadastrais para efeito de atesto de cumprimento de obrigações previstos nesta Lei;

10.33 desenvolvimento pelo licitante de ações de equidade entre homens e mulheres no ambiente de trabalho, conforme regulamento;

10.34 desenvolvimento pelo licitante de programa de integridade, conforme orientações dos órgãos de controle.

10.35 Persistindo o empate, será assegurada preferência, sucessivamente, aos bens e serviços produzidos ou prestados por:

10.35.1 empresas estabelecidas no território do Estado ou do Distrito Federal do órgão ou entidade da Administração Pública estadual ou distrital licitante ou, no caso de licitação realizada por órgão ou entidade de Município, no território do Estado em que este se localize;

10.35.2 empresas brasileiras;

10.35.3 empresas que invistam em pesquisa e no desenvolvimento de tecnologia no País;

10.35.4 empresas que comprovem a prática de mitigação, nos termos da Lei nº 12.187, de 29 de dezembro de 2009.

10.36 Encerrada a etapa de envio de lances da sessão pública, na hipótese da proposta do primeiro colocado permanecer acima do preço máximo ou inferior ao desconto definido para a contratação, o Agente de Contratação/Comissão poderá negociar condições mais vantajosas, após definido o resultado do julgamento.

10.37 A negociação poderá ser feita com os demais licitantes, segundo a ordem de classificação inicialmente estabelecida, quando o primeiro colocado, mesmo após a negociação, for desclassificado em razão de sua proposta permanecer acima do preço máximo definido pela Administração.

10.38 A negociação será realizada por meio do sistema, podendo ser acompanhada pelos demais licitantes.

10.39 O resultado da negociação será divulgado a todos os licitantes e anexado aos autos do processo licitatório.

10.40 O Agente de Contratação/Comissão solicitará ao licitante mais bem classificado que, no prazo de 2 (duas) horas, envie a proposta readequada (realinhada) ao último lance ofertado após a negociação realizada, acompanhada, se for o



caso, dos documentos complementares, quando necessários à confirmação daqueles exigidos neste Edital e já apresentados.

10.41 É facultado ao Agente de Contratação/Comissão prorrogar o prazo estabelecido, a partir de solicitação fundamentada feita no chat pelo licitante, antes de findo o prazo.

10.42 Após a negociação do preço, o Agente de Contratação/Comissão iniciará a fase de aceitação e julgamento da proposta.

11 JULGAMENTO DAS PROPOSTAS E DIREITO DE PREFERÊNCIA

11.1 Para julgamento e classificação das propostas, será adotado o critério do menor preço global, sendo considerada mais bem classificada a licitante que, ao final da etapa de lances da concorrência eletrônica, tenha apresentado lance(s) cujo(s) valor(es) seja(m) igual(is) ou inferior(es) ao(s) previsto(s) na estimativa orçamentária.

11.2 Caso não venham a ser ofertados lances, será considerada vencedora a licitante que, ao final da etapa competitiva da concorrência eletrônica, tenha apresentado proposta (s) cujo(s) valor(es) seja(m) igual(is) ou inferior(es) ao(s) previsto(s) na estimativa orçamentária

11.3 Será assegurada, como critério de desempate, a preferência de contratação para as microempresas e empresas de pequeno porte em relação àquelas empresas que não detenham essa condição.

11.4 Apenas após a classificação das propostas, as licitantes que se enquadrem como microempresas ou empresas de pequeno porte, nos termos da Lei Complementar Federal nº 123/2006, poderão manifestar esta condição, sendo proibido, sob pena de exclusão deste procedimento, identificarem-se como tal antes do momento determinado neste subitem.

11.5 Serão consideradas em situação de empate as propostas apresentadas pelas microempresas e empresas de pequeno porte iguais ou superiores em até 10% (dez por cento) àquela considerada mais bem classificada.

11.6 Ocorrendo o empate, na forma do item anterior, proceder-se-á da seguinte forma:

11.7 A microempresa ou empresa de pequeno porte mais bem classificada será convocada para apresentar proposta de preço inferior àquela até então considerada a melhor oferta no prazo máximo de 5 (cinco) minutos, após o encerramento da fase de lances, sob pena de preclusão;

11.8 Caso a microempresa ou empresa de pequeno porte convocada apresente proposta de preço inferior, esta será considerada a melhor oferta;

11.9 Caso a microempresa ou empresa de pequeno porte convocada não apresente proposta de preço inferior, serão convocadas, na ordem classificatória, as demais microempresas ou empresas de pequeno porte que se enquadrem na situação de empate antes prevista, para o exercício de igual direito;

11.10 No caso de equivalência nos valores apresentados por mais de uma microempresa ou empresa de pequeno porte que se enquadrem na situação de empate antes prevista, será convocada primeiro para apresentar melhor oferta aquela que tenha tido o seu último lance recebido e registrado em primeiro lugar.



11.11 Caso nenhuma microempresa ou empresa de pequeno porte venha a ter sua proposta considerada a mais bem classificada pelo critério de desempate, o objeto licitado será adjudicado em favor da proposta originalmente mais bem classificada do certame.

11.12 Somente haverá aplicação do disposto nos itens acima quando a proposta originalmente mais bem classificada do certame não tiver sido apresentada por microempresa ou empresa de pequeno porte.

11.13 Caso esteja configurado empate em primeiro lugar, após a observância do direito de preferência disposto no item ou inexistindo proposta de microempresas ou empresas de pequeno porte em situação de empate, será realizada disputa final entre os licitantes empatados, que poderão apresentar novo lance fechado.

11.14 Na hipótese de o disposto no item subitem anterior não ser suficiente para solucionar o empate, serão observados, quanto às propostas em situação de empate, os demais critérios e preferências previstos no art. 60 da Lei Federal nº 14.133/2021.

11.15 As microempresas e empresas de pequeno porte terão o tratamento privilegiado previsto no art. 48, § 3º, da Lei Complementar Federal nº 123/2006 inclusive nas licitações exclusivas para microempresas e empresas de pequeno porte, abertas com fundamentos no art. 48, I, da Lei Complementar Federal nº 123/2006, em razão de os itens da contratação terem valor de até R\$ 80.000,00 (oitenta mil reais);

11.16 Após o encerramento das etapas anteriores, o agente de Contratação deverá encaminhar, pelo sistema eletrônico, contraproposta à licitante mais bem classificada para que seja obtida melhor proposta, observado o critério de julgamento, não se admitindo negociar condições diferentes daquelas previstas em edital.

11.17 A negociação será realizada por meio do sistema e poderá ser acompanhada pelos demais licitantes.

11.18 Haverá um prazo de 02 (duas) horas, contado da solicitação do Agente de Contratação no sistema, para envio da proposta, e se necessário, dos documentos complementares, conforme o edital, adequada ao último lance ofertado após a negociação.

11.19 O Agente de Contratação anunciará a licitante detentora da proposta ou do lance de menor valor, imediatamente após o encerramento da etapa de lances da sessão pública ou, quando for o caso, após negociação e decisão pelo Agente de Contratação acerca da aceitação da proposta ou do lance de menor valor.

11.20 Nas hipóteses em que se configurarem preços inexequíveis, o Agente de Contratação e sua Equipe de Apoio, por meio de diligência, poderão averiguar se a oferta da licitante é viável, dando-lhe a oportunidade de comprovar, documentalmente, serem os custos dos insumos coerentes com os de mercado e os coeficientes de produtividade compatíveis com a execução do objeto licitado.

11.21 A Prefeitura Municipal poderá requisitar, a qualquer momento, em relação ao licitante provisoriamente vencedor, demonstração(ões) do(s) serviço(s) objeto da presente licitação, na forma do Termo de Referência/Projeto.

11.22 Durante a licitação, em caso de divergência entre as referidas demonstrações e as especificações deste Edital e/ou do Termo de Referência/Projeto, as propostas serão desclassificadas.



11.23 Na hipótese de não realização ou de rejeição da demonstração apresentada pelo primeiro colocado, serão convocados os licitantes subsequentes na ordem de classificação provisória.

11.24 Durante a licitação, em caso de divergência entre as referidas amostras e as especificações deste Edital e/ou do Termo de Referência, as propostas serão desclassificadas.

11.25 Na hipótese de desclassificação de todas as propostas, o Agente de Contratação poderá fixar às licitantes o prazo de 8 (oito) dias úteis para apresentação de outras propostas, corrigida das causas de sua desclassificação.

11.26 Encerradas as negociações e considerada aceitável a oferta de menor valor, passará o Agente de Contratação ao julgamento da habilitação observando as seguintes diretrizes:

11.26.1 O Agente de Contratação deverá efetuar consulta ao Cadastro Nacional de Empresas Inidôneas e Suspensas – CEIS, de modo a não admitir a permanência, no certame, de licitante declarada suspensa de participar em licitações, impedida de contratar com a Administração ou declarada inidônea.

11.26.2 O Agente de Contratação verificará o atendimento das condições de habilitação da licitante detentora da oferta de menor valor, por meio de consulta *online* ao Sistema de Cadastramento Unificado de Fornecedores – SICAF, bem como apreciará a documentação complementar.

11.26.3 Caso os dados e informações existentes no Sistema de Cadastramento Unificado de Fornecedores – SICAF não atendam aos requisitos estabelecidos no item edital, o Agente de Contratação verificará a possibilidade de suprir ou sanear eventuais omissões ou falhas mediante consultas efetuadas por outros meios eletrônicos que julgar adequados;

11.26.4 Essa verificação será registrada pelo Agente de Contratação na ata da sessão pública, devendo ser anexados aos autos do processo administrativo respectivo os documentos obtidos por meio eletrônico, salvo impossibilidade devidamente certificada e justificada;

11.27 A(s) licitante(s) deverá(ão) remeter sua documentação de habilitação em arquivo único compactado, nos termos do item 9.1. Na hipótese de necessidade de envio de documentos complementares após o julgamento da proposta, os documentos serão enviados em formato digital, via Sistema www.portaldecompraspublicas.com.br,

11.28 O Agente de Contratação poderá suspender a sessão pública pelo prazo que fixar para a realização de diligências com vistas ao saneamento que trata o item 9.2.3. A sessão pública somente poderá ser reiniciada mediante aviso prévio no sistema com, no mínimo, 24 (vinte e quatro) horas de antecedência, e a ocorrência será registrada em ata.

11.29 A Administração não se responsabilizará pela eventual indisponibilidade dos equipamentos ou meios eletrônicos de consulta no momento da verificação a que se refere a alínea “b”. Na hipótese de ocorrer essa indisponibilidade, a licitante será inabilitada, mediante decisão motivada.

11.30 Constatado o cumprimento dos requisitos e condições estabelecidos no Edital, a licitante será habilitada e declarada vencedora do certame.



12 DA APRESENTAÇÃO DA PROPOSTA

12.1 Na presente licitação, a fase de habilitação sucederá as fases de apresentação de propostas e lances e de julgamento.

12.2 Os licitantes encaminharão, exclusivamente por meio do sistema eletrônico, a proposta com o preço, conforme o critério de julgamento adotado neste Edital, até a data e o horário estabelecidos para abertura da sessão pública.

12.3 Caso a fase de habilitação anteceda as fases de apresentação de propostas e lances, os licitantes encaminharão, na forma e no prazo estabelecidos no item anterior, simultaneamente os documentos de habilitação e a proposta com o preço, observado o disposto nas exigências deste Edital.

12.4 No cadastramento da proposta inicial, o licitante declarará, em campo próprio do sistema, que:

12.4.1 Está ciente e concorda com as condições contidas no edital e seus anexos, bem como de que a proposta apresentada compreende a integralidade dos custos para atendimento dos direitos trabalhistas assegurados na Constituição Federal, nas leis trabalhistas, nas normas infralegais, nas convenções coletivas de trabalho e nos termos de ajustamento de conduta vigentes na data de sua entrega em definitivo e que cumpre plenamente os requisitos de habilitação definidos no instrumento convocatório;

12.4.2 Não emprega menor de 18 anos em trabalho noturno, perigoso ou insalubre e não emprega menor de 16 anos, salvo menor, a partir de 14 anos, na condição de aprendiz, nos termos do artigo 7º, XXXIII, da Constituição;

12.4.3 Não possui empregados executando trabalho degradante ou forçado, observando o disposto nos incisos III e IV do art. 1º e no inciso III do art. 5º da Constituição Federal;

12.4.4 Cumpre as exigências de reserva de cargos para pessoa com deficiência e para reabilitado da Previdência Social, previstas em lei e em outras normas específicas.

12.5 O licitante organizado em cooperativa deverá declarar, ainda, em campo próprio do sistema eletrônico, que cumpre os requisitos estabelecidos no artigo 16 da Lei nº 14.133, de 2021.

12.6 O fornecedor enquadrado como microempresa, empresa de pequeno porte ou sociedade cooperativa deverá declarar, ainda, em campo próprio do sistema eletrônico, que cumpre os requisitos estabelecidos no artigo 3º da Lei Complementar nº 123, de 2006, estando apto a usufruir do tratamento favorecido estabelecido em seus arts. 42 a 49, observado o disposto nos §§ 1º ao 3º do art. 4º, da Lei n.º 14.133, de 2021.

12.7 havendo item exclusivo para participação de microempresas e empresas de pequeno porte, a assinalação do campo “não” impedirá o prosseguimento no certame, para aquele item;

12.8 nos itens em que a participação não for exclusiva para microempresas e empresas de pequeno porte, a assinalação do campo “não” apenas produzirá o efeito de o licitante não ter direito ao tratamento favorecido previsto na Lei Complementar nº 123, de 2006, mesmo que microempresa, empresa de pequeno porte ou sociedade cooperativa.



12.9 A falsidade da declaração de que trata os itens sujeitará o licitante às sanções previstas na Lei nº 14.133, de 2021, e neste Edital.

12.10 Os licitantes poderão retirar ou substituir a proposta ou, na hipótese de a fase de habilitação anteceder as fases de apresentação de propostas e lances e de julgamento, os documentos de habilitação anteriormente inseridos no sistema, até a abertura da sessão pública.

12.11 Não haverá ordem de classificação na etapa de apresentação da proposta e dos documentos de habilitação pelo licitante, o que ocorrerá somente após os procedimentos de abertura da sessão pública e da fase de envio de lances.

12.12 Serão disponibilizados para acesso público os documentos que compõem a proposta dos licitantes convocados para apresentação de propostas, após a fase de envio de lances.

12.13 Desde que disponibilizada a funcionalidade no sistema, o licitante poderá parametrizar o seu valor final mínimo ou o seu percentual de desconto máximo quando do cadastramento da proposta e obedecerá às seguintes regras:

12.13.1 A aplicação do intervalo mínimo de diferença de valores ou de percentuais entre os lances, que incidirá tanto em relação aos lances intermediários quanto em relação ao lance que cobrir a melhor oferta;

12.13.2 E os lances serão de envio automático pelo sistema, respeitado o valor final mínimo, caso estabelecido, e o intervalo de que trata o subitem acima;

12.14 O valor final mínimo ou o percentual de desconto final máximo parametrizado no sistema poderá ser alterado pelo fornecedor durante a fase de disputa, sendo vedado:

12.15 valor superior a lance já registrado pelo fornecedor no sistema, quando adotado o critério de julgamento por menor preço;

12.16 E percentual de desconto inferior a lance já registrado pelo fornecedor no sistema, quando adotado o critério de julgamento por maior desconto.

12.17 O valor final mínimo ou o percentual de desconto final máximo parametrizado na forma que possuirá caráter sigiloso para os demais fornecedores e para o órgão ou entidade promotora da licitação, podendo ser disponibilizado estrita e permanentemente aos órgãos de controle externo e interno.

12.18 Caberá ao licitante interessado em participar da licitação acompanhar as operações no sistema eletrônico durante o processo licitatório e se responsabilizar pelo ônus decorrente da perda de negócios diante da inobservância de mensagens emitidas pela Administração ou de sua desconexão.

12.19 O licitante deverá comunicar imediatamente ao provedor do sistema qualquer acontecimento que possa comprometer o sigilo ou a segurança, para imediato bloqueio de acesso.

13 DO PREENCHIMENTO DA PROPOSTA FINAL:

13.1 A proposta final do licitante declarado vencedor deverá ser encaminhada no prazo de **02 HORAS** a contar da solicitação do Agente de Contratação no sistema eletrônico, deverá encaminhar a proposta.



13.2 O licitante deverá enviar sua proposta mediante o preenchimento, no sistema eletrônico em arquivo em PDF e EXCEL.

13.3 A proposta comercial em papel timbrado deverá ser anexada em formato eletrônico juntamente com a documentação a seguir elencada, devidamente elaborados pela licitante:

13.4 A proposta deverá ser apresentada com Resumo do Orçamento, Planilha Orçamentária Sintética, Planilha Analítica de Composição de Custos, Memorial de Cálculo, Cronograma Físico-Financeiro e Composição Analítica do BDI, contendo todos os serviços, insumos, encargos sociais, equipamentos e despesas indiretas, de modo a permitir a verificação da exequibilidade dos preços ofertados, nos termos do art. 59 da Lei nº 14.133/2021.

13.5 Planilha Orçamentária Sintética, com a relação detalhada por item de serviço, com os respectivos preços unitários e preço total de cada item e valor global dos serviços, devendo estar em consonância com as planilhas orçamentárias que acompanha esse Edital, no mesmo formato do deste Edital. Não deverão ser omitidos ou modificados os valores das quantidades expressas nesta planilha orçamentária, bem como não deverão ser formuladas ou propostas alterações nas especificações dos serviços, sob pena de desclassificação da licitante;

13.6 Planilha de Composição de Custos Unitários.

13.7 A licitante deverá apresentar composição unitária de todos os itens e subitens que compõem o conforme modelo do disponibilizado junto o instrumento convocatório. Todavia não é preciso repetir a composição de preços para os serviços que apareçam mais de uma vez no Orçamento Estimativo da Prefeitura.

13.8 Planilha Analítica de Composição de BDI, com a especificação das despesas indiretas e o lucro, conforme modelo proposto.

13.9 Cronograma Físico-Financeiro – CFF, de desembolso, referente aos serviços, constando, além do valor total da obra/serviço, os serviços que dispõem executar em cada etapa, com os respectivos percentuais, e o valor do desembolso para cada etapa, obedecendo aos prazos contados a partir do início da obra/serviço, e os percentuais de desembolso, conforme modelo do disponibilizado junto o instrumento convocatório. Composições de taxa de benefício e despesas indiretas B.D.I serviços, Taxas de encargos sociais com desoneração Horista, Taxas de encargos sociais com desoneração Mensalista.

13.10 Dados do representante legal da empresa que assinará o contrato, na hipótese da empresa licitante ser declarada vencedora do certame.

13.11 Todas as especificações do objeto contidas na proposta vinculam o licitante.

13.12 Nos valores propostos estarão inclusos todos os custos operacionais, encargos previdenciários, trabalhistas, tributários, comerciais e quaisquer outros que incidam direta ou indiretamente na execução do objeto.

13.13 Os preços ofertados, tanto na proposta inicial, quanto na etapa de lances, serão de exclusiva responsabilidade do licitante, não lhe assistindo o direito de pleitear qualquer alteração, sob alegação de erro, omissão ou qualquer outro pretexto.



13.14 Se o regime tributário da empresa implicar o recolhimento de tributos em percentuais variáveis, a cotação adequada será a que corresponde à média dos efetivos recolhimentos da empresa nos últimos doze meses.

13.15 Independentemente do percentual de tributo inserido na planilha, no pagamento serão retidos na fonte os percentuais estabelecidos na legislação vigente.

13.16 Na presente licitação, a Microempresa e a Empresa de Pequeno Porte não poderão se beneficiar do regime de tributação pelo Simples Nacional, visto que os serviços serão prestados com disponibilização de trabalhadores em dedicação exclusiva de mão de obra, o que configura cessão de mão de obra para fins tributários, conforme art. 17, inciso XII, da Lei Complementar no 123/2006.

13.17 A apresentação das propostas implica obrigatoriedade do cumprimento das disposições nelas contidas, em conformidade com o que dispõe o Projeto Básico/Termo de Referência, assumindo o proponente o compromisso de executar o objeto licitado nos seus termos, bem como de fornecer os materiais, equipamentos, ferramentas e utensílios necessários, em quantidades e qualidades adequadas à perfeita execução contratual, promovendo, quando requerido, sua substituição.

13.18 Os licitantes devem respeitar os preços máximos estabelecidos nas normas de regência de contratações públicas federais, quando participarem de licitações públicas;

13.19 O descumprimento das regras supramencionadas pela Administração por parte dos contratados pode ensejar a responsabilização pelos Tribunais de Contas a que está sujeito a jurisdição, após o devido processo legal, gerar as seguintes consequências: assinatura de prazo para a adoção das medidas necessárias ao exato cumprimento da lei, nos termos do art. 71, inciso IX, da Constituição; ou condenação dos agentes públicos responsáveis e da empresa contratada ao pagamento dos prejuízos ao erário, caso verificada a ocorrência de superfaturamento por sobrepreço na execução do contrato.

14 DA FASE DE JULGAMENTO:

14.1 Encerrada a etapa de negociação, o Agente de contratação/Comissão verificará se o licitante provisoriamente classificado em primeiro lugar atende às condições de participação no certame, conforme previsto no art. 14 da Lei nº 14.133/2021, legislação correlata e no item do edital, especialmente quanto à existência de sanção que impeça a participação no certame ou a futura contratação, mediante a consulta aos seguintes cadastros:

14.2 SICAF;

14.3 Cadastro Nacional de Empresas Inidôneas e Suspensas - CEIS, mantido pela Controladoria-Geral da União (<https://www.portaltransparencia.gov.br/sancoes/ceis>); e

14.4 Cadastro Nacional de Empresas Punidas – CNEP, mantido pela Controladoria-Geral da União (<https://www.portaltransparencia.gov.br/sancoes/cnep>).

14.5 A consulta aos cadastros será realizada em nome da empresa licitante e também de seu sócio majoritário, por força da vedação de que trata o artigo 12 da Lei nº 8.429, de 1992.



14.6 Caso conste na Consulta de Situação do licitante a existência de Ocorrências Impeditivas Indiretas, o Agente de Contratação/Comissão diligenciará para verificar se houve fraude por parte das empresas apontadas no Relatório de Ocorrências Impeditivas Indiretas.

14.7 A tentativa de burla será verificada por meio dos vínculos societários, linhas de fornecimento similares, dentre outros, aplicando-se por analogia o disposto na IN nº 3/2018, art. 29, §1º.

14.8 O licitante será convocado para manifestação previamente a uma eventual desclassificação. (IN nº 3/2018, art. 29, §2º).

14.9 Constatada a existência de sanção, o licitante será reputado inabilitado, por falta de condição de participação.

14.10 Na hipótese de inversão das fases de habilitação e julgamento, caso atendidas as condições de participação, será iniciado o procedimento de habilitação.

14.11 Caso o licitante provisoriamente classificado em primeiro lugar tenha se utilizado de algum tratamento favorecido às ME/EPPs, o Agente de Contratação/Comissão verificará se faz jus ao benefício, em conformidade com os itens deste edital.

14.12 Verificadas as condições de participação e de utilização do tratamento favorecido, o Agente de Contratação/Comissão examinará a proposta classificada em primeiro lugar quanto à adequação ao objeto e à compatibilidade do preço em relação ao máximo estipulado para contratação neste Edital e em seus anexos.

14.13 Será desclassificada a proposta vencedora que:

14.14 contiver vícios insanáveis;

14.15 não obedecer às especificações técnicas contidas no Projeto Básico/Termo de Referência;

14.16 apresentar preços inexequíveis ou permanecerem acima do preço máximo definido para a contratação;

14.17 não tiverem sua exequibilidade demonstrada, quando exigido pela Administração;

14.18 apresentar desconformidade com quaisquer outras exigências deste Edital ou seus anexos, desde que insanável.

14.19 No caso de bens e serviços em geral, é indício de inexequibilidade das propostas valores inferiores a 50% (cinquenta por cento) do valor orçado pela Administração.

14.20 A inexequibilidade, na hipótese de que trata o caput, só será considerada após diligência do Agente de Contratação/Comissão, que comprove:

14.20.1 Que o custo do licitante ultrapassa o valor da proposta;

14.20.2 E inexistirem custos de oportunidade capazes de justificar o vulto da oferta.

14.21 Em contratação de serviços de engenharia, além das disposições acima, a análise de exequibilidade e sobrepreço considerará o seguinte:



14.21.1 Nos regimes de execução por tarefa, empreitada por preço global ou empreitada integral, semi-integrada ou integrada, a caracterização do sobrepreço se dará pela superação do valor global estimado;

14.21.2 No regime de empreitada por preço unitário, a caracterização do sobrepreço se dará pela superação do valor global estimado e pela superação de custo unitário tido como relevante, conforme planilha anexa ao edital;

14.22 No caso de serviços de engenharia, serão consideradas inexequíveis as propostas cujos valores forem inferiores a 75% (setenta e cinco por cento) do valor orçado pela Administração, independentemente do regime de execução.

14.23 Será exigida garantia adicional do licitante vencedor cuja proposta for inferior a 85% (oitenta e cinco por cento) do valor orçado pela Administração, equivalente à diferença entre este último e o valor da proposta, sem prejuízo das demais garantias exigíveis de acordo com a Lei.

14.24 Se houver indícios de inexequibilidade da proposta de preço, ou em caso da necessidade de esclarecimentos complementares, poderão ser efetuadas diligências, para que a empresa comprove a exequibilidade da proposta.

14.25 Caso o custo global estimado do objeto licitado tenha sido decomposto em seus respectivos custos unitários por meio de Planilha de Custos e Formação de Preços elaborada pela Administração, o licitante classificado em primeiro lugar será convocado para apresentar Planilha por ele elaborada, com os respectivos valores adequados ao valor final da sua proposta, sob pena de não aceitação da proposta.

14.26 Em se tratando de serviços de engenharia, o licitante vencedor será convocado a apresentar à Administração, por meio eletrônico, as planilhas com indicação dos quantitativos e dos custos unitários, seguindo o modelo elaborado pela Administração, bem como com detalhamento das Bonificações e Despesas Indiretas (BDI) e dos Encargos Sociais (ES), com os respectivos valores adequados ao valor final da proposta vencedora, admitida a utilização dos preços unitários, no caso de empreitada por preço global, exclusivamente para eventuais adequações indispensáveis no cronograma físico-financeiro e para balizar excepcional aditamento posterior do contrato.

14.27 Caso a produtividade for diferente daquela utilizada pela Administração como referência, ou não estiver contida na faixa referencial de produtividade, mas admitida pelo ato convocatório, o licitante deverá apresentar a respectiva comprovação de exequibilidade;

14.28 Os licitantes poderão apresentar produtividades diferenciadas daquela estabelecida pela Administração como referência, desde que não alterem o objeto da contratação, não contrariem dispositivos legais vigentes e, caso não estejam contidas nas faixas referenciais de produtividade, comprovem a exequibilidade da proposta.

14.29 Para efeito do subitem anterior, admite-se a adequação técnica da metodologia empregada pela contratada, visando assegurar a execução do objeto, desde que mantidas as condições para a justa remuneração do serviço.

14.30 Erros no preenchimento (preços/cálculos) da planilha não constituem motivo para a desclassificação da proposta. A planilha poderá ser ajustada pelo fornecedor, no prazo indicado pelo sistema, desde que não haja majoração do preço e que se comprove que este é o bastante para arcar com todos os custos da contratação;

14.31 O ajuste de que trata este dispositivo se limita a sanar erros ou falhas que não alterem a substância das propostas;



14.32 Considera-se erro no preenchimento da planilha passível de correção a indicação de recolhimento de impostos e contribuições na forma do Simples Nacional, quando não cabível esse regime.

14.33 Para fins de análise da proposta quanto ao cumprimento das especificações do objeto, poderá ser colhida a manifestação escrita do setor requisitante do serviço ou da área especializada no objeto.

15 DA HABILITAÇÃO.

15.1 A documentação de habilitação do licitante detentor da proposta classificada em primeiro lugar, o Agente de Contratação verificará o eventual descumprimento das condições de participação, especialmente quanto à existência de sanção que impeça a participação no certame ou a futura contratação, mediante a consulta aos documentos inseridos no portal de compras públicas, e ainda nos seguintes cadastros:

15.2 Cadastro Nacional de Empresas Inidôneas e Suspensas – CEIS e o e o Cadastro Nacional de Empresas Punidas – CNEP (www.portaldatransparencia.gov.br/);

15.3 Cadastro Nacional de Condenações Cíveis por Atos de Improbidade Administrativa, mantido pelo Conselho Nacional de Justiça (www.cnj.jus.br/improbidade_adm/consultar_requerido.php).

15.4 Lista de Inidôneos, mantida pelo Tribunal de Contas da União – TCU <https://contas.tcu.gov.br/ords/f?p=1660:3:0>

15.5 A consulta aos cadastros será realizada em nome da empresa licitante e também de seu sócio majoritário, por força do artigo 12 da Lei nº 8.429/1992, que prevê, dentre as sanções impostas ao responsável pela prática de ato de improbidade administrativa, a proibição de contratar com o Poder Público, inclusive por intermédio de pessoa jurídica da qual seja sócio majoritário.

15.5.1 Caso conste na Consulta de Situação do Fornecedor a existência de Ocorrências Impeditivas Indiretas, o gestor diligencia para verificar se houve fraude por parte das empresas apontadas no Relatório de Ocorrências Impeditivas Indiretas.

15.6 A tentativa de burla será verificada por meio dos vínculos societários, linhas de serviços similares, dentre outros.

15.7 O licitante será convocado para manifestação previamente à sua desclassificação.

15.8 Constatada a existência de sanção, o Agente de Contratação reputará o licitante inabilitado, por falta de condição de participação.

15.9 No caso de inabilitação, haverá nova verificação, pelo sistema, da eventual ocorrência do empate ficto, previsto nos arts. 44 e 45 da Lei Complementar nº 123/ 2006, seguindo-se a disciplina antes estabelecida para aceitação da proposta subsequente.

15.10 Caso atendidas as condições de participação, a habilitação dos licitantes será verificada por meio do PORTAL DE COMPRAS PÚBLICAS, em relação à habilitação jurídica, à regularidade fiscal e trabalhista, à qualificação econômica financeira e à habilitação técnica.



15.11 É dever do licitante atualizar previamente as comprovações constantes do PORTAL DE COMPRAS PÚBLICAS, para que estejam vigentes na data da abertura da sessão pública, ou encaminhar, em conjunto com a apresentação da proposta, a respectiva documentação atualizada.

15.12 O descumprimento do subitem acima implicará a inabilitação do licitante, exceto se a consulta aos sítios eletrônicos oficiais emissores de certidões feita pelo Agente de Contratação lograr êxito em encontrar a(s) certidão(ões) válida(s).

15.13 Em caso de participação de empresas em consórcio, será exigido o acréscimo de 10% (dez por cento) a 30% (trinta por cento) sobre o valor exigido de licitante individual para a habilitação econômico-financeira, salvo justificção no processo licitatório. Essa regra não se aplica aos consórcios formados, em sua totalidade, por microempresas e pequenas empresas, assim definidas em lei.

15.14 Havendo a necessidade de envio de documentos de habilitação complementares, necessários à confirmação daqueles exigidos neste Edital e já apresentados, o licitante será convocado a encaminhá-los, em formato digital, via sistema, no prazo de 02 horas sob pena de inabilitação, o não envio da documentação dentro do prazo acarretará em imediata inabilitação da empresa.

15.15 Somente haverá a necessidade de comprovação do preenchimento de requisitos mediante apresentação dos documentos originais não-digitais quando houver dúvida em relação à integridade do documento digital.

15.16 Não serão aceitos documentos de habilitação com indicação de CNPJ/CPF diferentes, salvo aqueles legalmente permitidos.

15.17 Se o licitante for a matriz, todos os documentos deverão estar em nome da matriz, e se o licitante for a filial, todos os documentos deverão estar em nome da filial, exceto aqueles documentos que, pela própria natureza, comprovadamente, forem emitidos somente em nome da matriz.

15.18 Serão aceitos registros de CNPJ de licitante matriz e filial com diferenças de números de documentos pertinentes ao CND e ao CRF/FGTS, quando for comprovada a centralização do recolhimento dessas contribuições.

15.19 Os licitantes deverão encaminhar, nos termos deste Edital, a documentação relacionada nos itens a seguir, para fins de habilitação.

16 HABILITAÇÃO JURÍDICA.

16.1 No caso de empresário individual: inscrição no Registro Público de Empresas Mercantis, a cargo da Junta Comercial da respectiva sede;

16.2

16.3 Em se tratando de microempreendedor individual – MEI: Certificado da Condição de Microempreendedor Individual - CCMEI, cuja aceitação ficará condicionada à verificação da autenticidade no sítio www.portaldoempreendedor.gov.br;



- 16.4 No caso de sociedade empresária ou empresa individual de responsabilidade limitada: ato constitutivo, estatuto ou contrato social em vigor, devidamente registrado na Junta Comercial da respectiva sede, acompanhado de documento comprobatório de seus administradores;
- 16.5 Inscrição no Registro Público de Empresas Mercantis onde opera, com averbação no Registro onde tem sede a matriz, no caso de ser a participante sucursal, filial ou agência;
- 16.6 No caso de sociedade simples: inscrição do ato constitutivo no Registro Civil das Pessoas Jurídicas do local de sua sede, acompanhada de prova da indicação dos seus administradores;
- 16.7 No caso de cooperativa: ata de fundação e estatuto social em vigor, com a ata da assembleia que o aprovou, devidamente arquivado na Junta Comercial ou inscrito no Registro Civil das Pessoas Jurídicas da respectiva sede, bem como o registro de que trata o art. 107 da Lei nº 5.764, de 1971;
- 16.8 Deverá apresentar junto a Habilitação Jurídica a Prova de registro cadastral junto ao Sistema de Cadastramento Unificado de Fornecedores – SICAF, através da emissão do Certificado de Regularidade Cadastral, CRC (<https://www3.comprasnet.gov.br/sicafweb/public/pages/consultas/consultarCRC.jsf>).
- 16.9 Documento pessoais com fotos comprobatórias de seus administradores.
- 16.10 No caso de empresa ou sociedade estrangeira em funcionamento no País: decreto de autorização;
- 16.11 Os documentos acima deverão estar acompanhados de todas as alterações ou da consolidação respectiva;

17 REGULARIDADE FISCAL, SOCIAL E TRABALHISTA.

- 17.1 Prova de inscrição no Cadastro Nacional de Pessoas Jurídicas (CNPJ) juntamente com o (QSA) ou Cadastro de Pessoas Físicas (CPF), conforme o caso;
- 17.2 FIC- Prova de inscrição no cadastro de contribuintes estadual e/ou municipal, se houver relativo ao domicílio ou sede do licitante, pertinente ao seu ramo de atividade e compatível com o objeto contratual;
- 17.3 Prova de regularidade fiscal perante a Fazenda Nacional, mediante apresentação de certidão expedida conjuntamente pela Secretaria da Receita Federal do Brasil (RFB) e pela Procuradoria-Geral da Fazenda Nacional (PGFN), referente a todos os créditos tributários federais e à Dívida Ativa da União (DAU) por elas administrados, inclusive aqueles relativos à Seguridade Social, nos termos da Portaria Conjunta nº 1.751, de 02/10/2014, do Secretário da Receita Federal do Brasil e da Procuradora-Geral da Fazenda Nacional.
- 17.4 Prova de regularidade com o Fundo de Garantia do Tempo de Serviço (FGTS);
- 17.5 Prova de inexistência de débitos inadimplidos perante a justiça do trabalho, mediante a apresentação de certidão negativa ou positiva com efeito de negativa, nos termos do Título VII-A da Consolidação das Leis do Trabalho, aprovada pelo Decreto-Lei nº 5.452/1943 e Lei 13.467/2017;
- 17.6 Prova de regularidade junto à Fazenda Estadual, através da Certidão Negativa conjunta junto aos Tributos Estaduais, emitida pela Secretaria da Fazenda Estadual onde a empresa for sediada;



17.7 Prova de regularidade junto à Fazenda Municipal, através da Certidão Negativa junto aos Tributos Municipais, emitida pela Secretaria da Fazenda Municipal onde a empresa for sediada;

17.8 Caso o licitante detentor do menor preço seja qualificado como microempresa ou empresa de pequeno porte deverá apresentar toda a documentação exigida para efeito de comprovação de regularidade fiscal, mesmo que esta apresente alguma restrição, sob pena de inabilitação.

17.9 Havendo alguma restrição de comprovação de regularidade fiscal, será assegurado o prazo de 05 dias úteis, a contar do prazo determinado para apresentação da documentação devidamente regularizada.

18 HABILITAÇÃO ECONÔMICO-FINANCEIRA.

18.1 Certidão expedida pelo distribuidor da sede do licitante, que comprove a inexistência de decretação de falência ou, se for o caso, a existência de recuperação judicial ou extrajudicial, dentro do prazo de validade ou, na ausência deste, emitida nos últimos 60 (sessenta) dias;

18.2 No caso de licitante em recuperação judicial ou extrajudicial, deverá ser apresentada a comprovação de que o respectivo plano foi homologado judicialmente, nos termos do art. 58 da Lei nº 11.101/2005, e que a empresa está apta a cumprir o contrato, permanecendo obrigada ao atendimento de todos os demais requisitos de habilitação.

18.3 Balanço patrimonial, demonstração de resultado de exercícios e demais demonstrações contábeis dos 02 (dois) últimos exercícios sociais, já exigíveis e apresentados na forma da lei, que comprovem a boa situação financeira da empresa, vedada a sua substituição por balancetes ou balanços provisórios podendo ser atualizados, quando encerrados há mais de 3 (três) meses da data de apresentação da proposta, Os documentos referidos limitar-se-ão ao último exercício no caso de a pessoa jurídica ter sido constituída há menos de 2 (dois) anos.

18.4 No caso de empresa constituída no exercício social vigente, admite-se a apresentação de balanço patrimonial e demonstrações contábeis referentes ao período de existência da sociedade;

18.5 É admissível o balanço intermediário, se decorrer de lei ou contrato social/estatuto social.

18.6 Caso o licitante seja cooperativa, tais documentos deverão ser acompanhados da última auditoria contábil-financeira, conforme dispõe o artigo 112 da Lei nº 5.764, de 1971, ou de uma declaração, sob as penas da lei, de que tal auditoria não foi exigida pelo órgão fiscalizador;

18.7 A comprovação da situação financeira da empresa será constatada mediante obtenção de índices de Liquidez Geral (LG), Solvência Geral (SG) e Liquidez Corrente (LC), superiores a 1 (hum) resultantes da aplicação das fórmulas:

$$\begin{aligned} \text{LG} &= \frac{\text{Ativo Circulante} + \text{Realizável a Longo Prazo}}{\text{Passivo Circulante} + \text{Passivo Não Circulante}} \\ \text{SG} &= \frac{\text{Ativo Total}}{\text{Passivo Circulante} + \text{Passivo Não Circulante}} \\ \text{LC} &= \frac{\text{Ativo Circulante}}{\text{Passivo Circulante}} \end{aligned}$$



18.8 As empresas que apresentarem resultado inferior ou igual a 1 (um) em qualquer dos índices de Liquidez Geral (LG), Solvência Geral (SG) e Liquidez Corrente (LC), deverão comprovar, considerados os riscos para a Administração, e, a critério da autoridade competente, o capital mínimo ou o patrimônio líquido mínimo de 10% (dez por cento) do valor estimado da contratação ou do item pertinente.

18.9 As licitantes deverão ainda complementar a comprovação da qualificação econômico-financeira por meio de comprovação de patrimônio líquido de 10% (dez por cento) do valor estimado da contratação, por meio da apresentação do balanço patrimonial e demonstrações contábeis do último exercício social, apresentados na forma da lei, vedada a substituição por balancetes ou balanços provisórios, podendo ser atualizados por índices oficiais quando encerrados há mais de 3 (três) meses da data da apresentação da proposta.

19 QUALIFICAÇÃO TÉCNICA

19.1 A comprovação da qualificação técnico-operacional da licitante será realizada mediante apresentação de Atestado(s) de Capacidade Técnica, emitido(s) por pessoa jurídica de direito público ou privado, acompanhado(s) da respectiva Certidão de Acervo Técnico – CAT, quando exigível, expedida pelo CREA, em nome de profissional legalmente habilitado.

ITENS DE RELEVÂNCIA									
Código	Banco	Descrição	Tipo	Und	Quant. 50%	Valor Unit	Total	Peso (%)	Peso Acumulado (%)
103347	SINAPI	ALVENARIA DE VEDAÇÃO DE BLOCOS CERÂMICOS FURADOS NA VERTICAL DE 14X19X29 CM (ESPESSURA 14 CM) E ARGAMASSA DE ASSENTAMENTO COM PREPARO MANUAL. AF_12/2021	Alvenaria de Vedação	m ²	325	128,40	83.460,00	16,36	16,36
87825	SINAPI	EMBOÇO OU MASSA ÚNICA EM ARGAMASSA TRAÇO 1:2:8, PREPARO MECÂNICO COM BETONEIRA 400 L, APLICADA MANUALMENTE NAS PAREDES INTERNAS DA SACADA, ESPESSURA DE 25 MM, SEM USO DE TELA METÁLICA DE REFORÇO CONTRA FISSURAÇÃO. AF_08/2022	Massa Única Externa	m ²	325	106,72	69.368,00	13,60	29,95
94216	SINAPI	TELHAMENTO COM TELHA METÁLICA TERMOACÚSTICA E = 30 MM, COM ATÉ 2 ÁGUAS, INCLUSO IÇAMENTO. AF_07/2019	Telhamento para Cobertura	m ²	80	236,10	37.776,00	7,40	37,36



ESTADO DO PARÁ
PREFEITURA MUNICIPAL DE PAU DARCO
SECRETARIA MUNICIPAL DE ADMINISTRAÇÃO



92269	SINAPI	FABRICAÇÃO DE FÔRMA PARA PILARES E ESTRUTURAS SIMILARES, EM MADEIRA SERRADA, E=25 MM. AF_09/2020	Fôrmas para Estruturas de Concreto Armado	m ²	65	207,11	26.924,30	5,28	42,63
104162	SINAPI	PISO EM GRANILITE, MARMORITE OU GRANITINA EM AMBIENTES INTERNOS, COM ESPESSURA DE 8 MM, INCLUSO MISTURA EM BETONEIRA, COLOCAÇÃO DAS JUNTAS, APLICAÇÃO DO PISO, 4 POLIMENTOS COM POLITRIZ, ESTUCAMENTO, SELADOR E CERA. AF_06/2022	Pisos	m ²	80	154,53	24.724,80	4,85	47,48

19.2 O(s) atestado(s) deverá(ão) conter, no mínimo: I – nome, CNPJ e endereço do contratante e do contratado; II – descrição clara e detalhada do objeto executado; III – local da execução; IV – período de execução; V – quantidades e dimensões representativas do serviço executado; VI – nome, cargo, assinatura e identificação do responsável técnico ou do fiscal do contrato.

19.3 Serão considerados pertinentes e compatíveis os serviços que apresentem similaridade ou equivalência técnica com o objeto desta licitação, quanto às características, complexidade e metodologia executiva, sendo vedada a exigência de identidade de objeto, de técnica ou de programa específico.

19.4 A exigência de quantitativos mínimos limitar-se-á, no máximo, a 50% (cinquenta por cento) das parcelas de maior relevância e valor significativo do objeto, nos termos do art. 67, §5º, da Lei nº 14.133/2021.

19.5 Serão aceitos atestados referentes a serviços concluídos ou em execução, desde que comprovado o desempenho satisfatório da parte executada.

19.6 A comprovação da capacidade técnico-profissional será realizada mediante apresentação da Certidão de Acervo Técnico – CAT, expedida pelo CREA, em nome de profissional legalmente habilitado, relativa à execução de obra(s) ou serviço(s) de engenharia similares ou equivalentes às parcelas de maior relevância e valor significativo do objeto desta licitação.

19.7 É vedada a aceitação de atestado ou declaração emitida pela própria licitante.

19.8 A Administração poderá realizar diligências para verificar a autenticidade, a integridade e a veracidade dos documentos apresentados, nos termos dos arts. 12 e 69 da Lei nº 14.133/2021, podendo consultar órgãos emissores, bancos de dados oficiais ou adotar outros meios legalmente admitidos.

19.9 Da Qualificação Técnica para contratação junto a assinatura do contrato – A qualificação técnica deverá ser demonstrada com a apresentação dos seguintes documentos:



19.9.1 Certidão de Registro e Quitação da empresa licitante junto ao CREA, dentro do prazo de validade. Caso a empresa possua registro em outro Estado, deverá apresentar o respectivo visto no CREA/PA, nos termos da Resolução CONFEA nº 266/79 (art. 4º), admitindo-se a indicação de responsável técnico atual ou futuro, conforme art. 67, §1º, da Lei nº 14.133/2021.

19.9.2 Certidão(ões) de Registro e Quitação do(s) profissional(is) de nível superior em Engenharia Civil indicado(s) pela licitante, dentro do prazo de validade. Caso o registro seja de outro Estado, deverá ser apresentado o respectivo visto no CREA/PA, sendo admitida a indicação de profissional que venha a integrar o quadro da licitante, mediante compromisso formal, conforme art. 67, §1º, da Lei nº 14.133/2021.

19.9.3 A comprovação da qualificação técnico-profissional será feita mediante a apresentação de Atestado(s) de Capacidade Técnica acompanhado(s) da respectiva Certidão de Acervo Técnico – CAT, emitida pelo CREA, em nome de profissional de nível superior em Engenharia Civil, devidamente habilitado.

19.9.4 O profissional detentor do acervo técnico poderá integrar ou vir a integrar o quadro técnico da licitante, admitindo-se, para fins de habilitação, declaração de compromisso de contratação ou de vinculação futura, caso a licitante seja vencedora do certame, nos termos do art. 67, §1º, da Lei nº 14.133/2021.

19.10 A comprovação do vínculo do profissional com a licitante somente será exigida na fase de contratação, mediante apresentação de contrato de trabalho, contrato de prestação de serviços ou outro meio legalmente admitido.

19.11 É vedada a exigência de vínculo empregatício ou societário prévio do profissional responsável técnico como condição de habilitação, nos termos da Lei nº 14.133/2021 e da jurisprudência do Tribunal de Contas da União.

19.12 A licitante deverá garantir que o profissional indicado será o responsável técnico pela execução do contrato, devendo manter sua vinculação durante toda a vigência contratual, sob pena de rescisão e demais sanções legais.

19.13 Descrição das características técnicas das obras ou serviços compatíveis em características, dimensão e complexidade do objeto licitado;

19.14 Informação se a execução do objeto se deu de forma parcial ou total compatível com objeto deste certame;

19.15 Que seja firmado pelo representante legal do contratante na época, indicando a data de sua emissão;

19.16 Apresentar somente o(s) atestado(s) e/ou certidão(ões) necessário(s) e suficiente(s) para a comprovação do exigido, e indicar com marca texto os itens que comprovarão as exigências.

19.17 O licitante, quando solicitado, deverá disponibilizar todas as informações necessárias à comprovação da legitimidade dos atestados solicitados, caso seja necessário, apresentando, dentre outros documentos, cópia do contrato que deu suporte à contratação e das correspondentes Certidões de Acervo Técnico (CAT), endereço atual da contratante e local em que foram executadas as obras e serviços de engenharia.



19.18 Serão aceitos atestados relativos à execução, gerenciamento, fiscalização, supervisão ou coordenação técnica de obras ou serviços de engenharia, desde que guardem similaridade e equivalência técnica com as parcelas de maior relevância do objeto;

19.19 É admitida a indicação de um mesmo profissional por mais de uma licitante na fase de habilitação, ficando a exclusividade de vinculação exigida apenas da empresa vencedora, no momento da contratação, nos termos do art. 67, §1º, da Lei nº 14.133/2021.

19.20 A licitante vencedora deverá apresentar, previamente à assinatura do contrato, a comprovação de vínculo exclusivo do responsável técnico indicado para a execução do objeto, vedada sua simultânea vinculação a mais de uma contratada para o mesmo objeto.

20 DAS DEMAIS DECLARAÇÕES:

20.1 O Agente de Contratação/Comissão verificará, ainda, juntamente com os documentos acima elencados, sob pena de inabilitação das licitantes os seguintes documentos:

20.2 Declaração expressa da licitante da inexistência de fato superveniente impeditivo da habilitação, bem como, de não ter recebido da Administração Municipal ou de qualquer outra entidade da Administração direta ou indireta de âmbito Federal, Estadual e Municipal, suspensão temporária de participação em licitação ou impedimento de contratar com a administração, assim como não ter recebido declaração da inidoneidade para licitar ou contratar com a Administração Federal, Estadual e Municipal;

20.3 Declaração expressa da licitante de que não possui em seu quadro de pessoal, empregado com menos de 18 (dezoito) anos em trabalho noturno, perigoso ou insalubre e de 16 (dezesesseis) anos em qualquer trabalho, salvo na condição de aprendiz, a partir de 14 (quatorze) anos, nos termos do inciso XXXIII do Art. 7º da Constituição Federal de 1988 (Lei nº 9.854/99).

20.4 Declaração expressa da licitante da inexistência de vínculo com a Administração Pública.

20.5 Declaração expressa do licitante que garante a execução de obras de engenharia para a [OBJETO], dentro do prazo e condições estabelecidas neste Edital, e que o mesmo tem ciência do não cumprimento da manutenção de sua proposta que será punido na forma da lei, esta declaração deverá ser assinada com o certificado digital do responsável legal da licitante, não poderá ser cópia, pois será verificado a validação da assinatura e/ou assinado fisicamente e com firma reconhecida, podendo esta ser solicitada a apresentação do original em até 24 (vinte e quatro) horas após a declaração de habilitação;



20.5.1 Declaração expressa do licitante que garante a manutenção dos preços propostos até a conclusão da obra, cujo objeto é a Contratação de empresa especializada no ramo da construção civil para a provisão, de unidades habitacionais no Município de Pau D'Arco – Pará, Programa: Moradia Digna, conforme TERMO DE COMPROMISSO Nº 991866/2025/MCIDADES/CAIXA -Operação 1103153-34. dentro do prazo e condições estabelecidas neste Edital, e que o mesmo tem ciência do não cumprimento da manutenção de sua proposta que será punido na forma da lei, esta declaração deverá ser assinada com o certificado digital do responsável legal da licitante, não poderá ser cópia, pois será verificado a validação da assinatura e/ou assinado fisicamente e com firma reconhecida, podendo esta ser solicitada a apresentação do original em até 24 (vinte e quatro) horas após a declaração de habilitação;

20.5.2 Declaração expressa do licitante que aceita todos os termos do presente Edital e de que na sua proposta estão considerados todos os custos, como materiais, fretes, alugueis de equipamentos, seguros, inclusive encargos trabalhistas e sociais, previdenciários, fiscais, ensaios, testes e demais provas exigidas por normas oficiais, taxas e impostos, que possam influir direta ou indiretamente no custo de execução das obras/serviços, cujo objeto é a Contratação de empresa especializada no ramo da construção civil para a provisão, de unidades habitacionais no Município de Pau D'Arco – Pará, Programa: Moradia Digna, conforme TERMO DE COMPROMISSO Nº 991866/2025/MCIDADES/CAIXA - Operação 1103153-34, dentro do prazo e condições estabelecidas neste Edital, e que o mesmo tem ciência do não cumprimento da manutenção de sua proposta que será punido na forma da lei, esta declaração deverá ser assinada com o certificado digital do responsável legal da licitante, não poderá ser cópia, pois será verificado a validação da assinatura e/ou assinado fisicamente e com firma reconhecida, podendo esta ser solicitada a apresentação do original em até 24 (vinte e quatro) horas após a declaração de habilitação;

20.6 Apresentação de Declaração de Disponibilidade, de que o licitante fornecerá máquinas, materiais e todo o aparelhamento necessário para a realização da obra;

20.7 Apresentação de Declaração de Responsabilidade, de que manterá o(s) profissional(ais) indicado(s) como responsável(eis) técnico(s), na direção e execução dos trabalhos no local da obra/serviços até a sua inteira conclusão;

20.8 Declaração atestando o cumprimento às normas do Decreto nº 7.983/2013;

20.9 Declaração emitida pela empresa vencedora da licitação ou pelo Recebedor atestando que a empresa vencedora da licitação não possui em seu quadro societário servidor público da ativa, ou empregado de empresa pública ou de sociedade de economia mista, do órgão celebrante;

20.10 Declaração firmada pelo chefe do poder executivo, atestando que a licitação atendeu às formalidades e aos requisitos dispostos na Lei de Licitações, inclusive quanto à forma de publicação conforme padrão construtivo equivalente ao definido no Projeto Básico.

20.11 Nos casos em que o Recebedor, o Interviente ou a Unidade Executora opte pela realização da licitação das obras e serviços de engenharia pelo regime de contratação integrada, o mesmo deve apresentar, para compor o processo, as justificativas técnicas e econômicas para utilização desse tipo de aquisição;



- 20.12 Declaração de inexistência de Lei Municipal ou Estadual ou Decreto, que vede ou de alguma forma condicione a adesão do ente ao SRP, quando for o caso; Anuência do órgão que efetuou o Processo Licitatório para que o Recebedor, interveniente ou Unidade Executora utilize o SRP, acompanhado da indicação dos possíveis fornecedores e respectivos preços a serem praticados, obedecida a ordem de classificação;
- 20.13 Para o TC da Secretaria Nacional de Saneamento Ambiental, documentação que comprove o atendimento das condicionantes do art. 50 da Lei 11.445/2007;
- 20.14 Declaração de capacidade técnica, indicando os servidores que fiscalizarão a obra ou o serviço e informando que o Recebedor possui condições físicas, operacionais, técnicas e gerenciais para a execução e fiscalização da obra ou serviço de engenharia;
- 20.15 Declaração de cumprimentos com as normas ambientais.
- 20.16 Demais declarações consta como anexo na presente peça.
- 20.17 O(s) responsável(is) técnico(s) indicado(s) pela proponente deverão assinar, obrigatoriamente, sob pena de inabilitação técnica, o termo de autorização/anuência contido na Declaração de Responsabilidades, ressalvada a hipótese de o(s) Responsável(eis) Técnico(s) referir-se à pessoa do seu representante legal;
- 20.18 OBS.: As exigências de que trata os subitens acima supracitados objetivam obter comprovações as quais a empresa que pretende participar do certame, prova que possui capacidade técnica operacional/profissional para executar os serviços licitados. Evitando que as obras não sejam executadas, ou que apresentem problemas de execução. Portanto, ao se fazer as exigências acima supracitadas, procura-se aumentar o nível das empresas participantes, evitando assim a ocorrência de problemas na condução, execução e conclusão da Contratação de empresa especializada no ramo da construção civil para a provisão, de unidades habitacionais no Município de Pau D'Arco – Pará, Programa: Moradia Digna, conforme TERMO DE COMPROMISSO Nº 991866/2025/MCIDADES/CAIXA -Operação 1103153-34.

21 CONCLUSÃO DA PROPOSTA E HABILITAÇÃO:

- 21.1 A verificação da documentação de habilitação somente será feita em relação ao licitante vencedor.
- 21.2 Os documentos relativos à regularidade fiscal que constem do Projeto Básico/Termo de Referência somente serão exigidos, em qualquer caso, em momento posterior ao julgamento das propostas, e apenas do licitante mais bem classificado.
- 21.3 Respeitada a exceção do subitem anterior, relativa à regularidade fiscal, quando a fase de habilitação anteceder as fases de apresentação de propostas e lances e de julgamento, a verificação ou exigência do presente subitem ocorrerá em relação a todos os licitantes.
- 21.4 Após a entrega dos documentos para habilitação, não será permitida a substituição ou a apresentação de novos documentos, salvo em sede de diligência, para (Lei 14.133/21, art. 64):



- 21.4.1 Complementação de informações acerca dos documentos já apresentados pelos licitantes e desde que necessária para apurar fatos existentes à época da abertura do certame;
- 21.4.2 E atualização de documentos cuja validade tenha expirado após a data de recebimento das propostas.
- 21.5 Na análise dos documentos de habilitação, a comissão de contratação poderá sanar erros ou falhas, que não alterem a substância dos documentos e sua validade jurídica, mediante decisão fundamentada, registrada em ata e acessível a todos, atribuindo-lhes eficácia para fins de habilitação e classificação.
- 21.6 Na hipótese de o licitante não atender às exigências para habilitação, o Agente de Contratação/Comissão examinará a proposta subsequente e assim sucessivamente, na ordem de classificação, até a apuração de uma proposta que atenda ao presente edital, observado o prazo disposto no subitem.
- 21.7 Somente serão disponibilizados para acesso público os documentos de habilitação do licitante cuja proposta atenda ao edital de licitação, após concluídos os procedimentos de que trata o subitem anterior.
- 21.8 A comprovação de regularidade fiscal e trabalhista das microempresas e das empresas de pequeno porte somente será exigida para efeito de contratação, e não como condição para participação na licitação.
- 21.9 Quando a fase de habilitação anteceder a de julgamento e já tiver sido encerrada, não caberá exclusão de licitante por motivo relacionado à habilitação, salvo em razão de fatos supervenientes ou só conhecidos após o julgamento.

22 DOS RECURSOS.

- 22.1 O sistema disponibilizará 02 momentos para fase de recurso.
- 22.2 Logo após a fase de negociação será concedido o prazo mínimo de 10 minutos para que qualquer licitante manifeste a intenção de recorrer, de forma motivada, isto é, indicando contra qual (is) decisão (ões) pretende recorrer e por quais motivos, em campo próprio do sistema.
- 22.3 A primeira fase de recurso deverá ser intencionada referente ao julgamento das propostas de preços das licitantes.
- 22.4 Declarado o vencedor, após a fase de habilitação haverá a segunda fase do recurso, onde será concedido o prazo mínimo de 10 minutos para que qualquer licitante manifeste a intenção de recorrer, de forma motivada, esta opção, indicando contra qual (is) decisão (ões) pretende recorrer e por quais motivos, em campo próprio do sistema;
- 22.5 A segunda fase de recurso deverá ser intencionada referente a habilitação ou inabilitação das licitantes;
- 22.6 A interposição de recurso referente ao julgamento das propostas, à habilitação ou inabilitação de licitantes, à anulação ou revogação da licitação, observará o disposto no [art. 165 da Lei nº 14.133, de 2021](#).
- 22.7 Havendo quem se manifeste caberá a Agente de Contratação verificar a tempestividade e a existência de motivação da intenção de recorrer, para decidir se admite ou não o recurso, fundamentalmente.
- 22.8 Nesse momento a Agente de Contratação não adentrará no mérito recursal, mas apenas verificará a decadência desse direito.
- 22.9 A falta de manifestação motivada do licitante quanto à intenção de recorrer importará a decadência desse direito.



- 22.10 Uma vez admitido o recurso, o recorrente terá, a partir de então, o prazo de três dias úteis para apresentar as razões, pelo sistema eletrônico, ficando os demais licitantes, desde logo, intimados para, querendo, apresentarem contrarrazões também pelo sistema eletrônico, em outros três dias úteis, que começarão a contar do término do prazo do recorrente, sendo-lhes assegurada vista imediata dos elementos indispensáveis à defesa de seus interesses.
- 22.11 Os recursos deverão ser encaminhados em campo próprio do sistema.
- 22.12 O recurso será dirigido à autoridade que tiver editado o ato ou proferido a decisão recorrida, a qual poderá reconsiderar sua decisão no prazo de 3 (três) dias úteis, ou, nesse mesmo prazo, encaminhar recurso para a autoridade superior, a qual deverá proferir sua decisão no prazo de 10 (dez) dias úteis, contado do recebimento dos autos.
- 22.13 Os recursos interpostos fora do prazo não serão conhecidos.
- 22.14 O acolhimento do recurso invalida tão somente os atos insuscetíveis de aproveitamento.
- 22.15 Os autos do processo permanecerão com vista franqueada aos interessados, no endereço constante neste Edital.
- 22.16 O acolhimento do recurso invalida tão somente os atos insuscetíveis de aproveitamento.
- 22.17 Os autos do processo permanecerão com vista franqueada aos interessados, no endereço constante neste Edital.

23 DA REABERTURA DA SESSÃO PÚBLICA.

- 23.1 A sessão pública poderá ser reaberta: Nas hipóteses de provimento de recurso que leve à anulação de atos anteriores à realização da sessão pública precedente ou em que seja anulada a própria sessão pública, situação em que serão repetidos os atos anulados e os que dele dependam.
- 23.2 Quando houver erro na aceitação do preço melhor classificado ou quando o licitante declarado vencedor não assinar o contrato, não retirar o instrumento equivalente ou não comprovar a regularização fiscal e trabalhista, nos termos do art. 43, §1º da LC nº 123/2006. Nessas hipóteses, serão adotados os procedimentos imediatamente posteriores ao encerramento da etapa de lances.
- 23.3 Todos os licitantes remanescentes deverão ser convocados para acompanhar a sessão reaberta.
- 23.4 A convocação se dará por meio do sistema eletrônico (“chat”), ou e-mail, ou de acordo com a fase do procedimento licitatório.
- 23.5 A convocação feita por e-mail dar-se-á de acordo com os dados contidos no CADASTRO DO PORTAL DE COMPRAS PÚBLICAS, sendo responsabilidade do licitante manter seus dados cadastrais atualizados.

24 DA ADJUDICAÇÃO E HOMOLOGAÇÃO.

- 24.1 Findado a fase de julgamento o Agente de Contratação encaminhará o certame para a autoridade competente para que proceda com as devidas medidas cabíveis a continuidade ao certame quanto a adjudicação e homologação a licitação sempre respaldado por pareceres técnicos.
- 24.2 Após o ato da Homologação, ao ser convocada para assinar o contrato a empresa deverá apresentar e alvará de funcionamento da sede da empresa com validade expressamente em tal documento.



25 DA GARANTIA DE EXECUÇÃO.

25.1 haverá exigência de garantia de execução para a presente contratação.

25.2 A empresa licitante deverá comprovar o recolhimento da quantia a título de garantia de proposta juntamente com o comprovante de pagamento da apólice, no valor de 1% (um por cento) do valor estimado para a contratação, o seguro deverá constar que a proposta será assegurada durante a validade da proposta, o seguro poderá ser por meio da apresentação de uma das modalidades a seguir:

25.3 Caução em dinheiro ou em títulos da dívida pública emitidos sob a forma escritural, mediante registro em sistema centralizado de liquidação e de custódia autorizado pelo Banco Central do Brasil, e avaliados por seus valores econômicos, conforme definido pelo Ministério da Economia;

25.4 Seguro-garantia;

25.5 Fiança bancária emitida por banco ou instituição financeira devidamente autorizada a operar no País pelo Banco Central do Brasil. Ou depósito financeiro na conta da prefeitura Municipal de Pau D'Arco/PA, Banco do Brasil, Ag: xxxxx-xx, CC: xx.xxxx-x, CNPJ: 34.671.016/0001-48;

25.5.1 A garantia de proposta será devolvida aos licitantes no prazo de 15 dias contado a fase de conclusão do processo.

25.6 A empresa licitante deverá comprovar o recolhimento da quantia a título de garantia para o contrato juntamente com o comprovante de pagamento da apólice, no valor de 5% (cinco por cento) do valor estimado para a contratação, o seguro deverá constar que a proposta será assegurada durante a validade da proposta, o seguro poderá ser por meio da apresentação de uma das modalidades a seguir:

25.7 Caução em dinheiro ou em títulos da dívida pública emitidos sob a forma escritural, mediante registro em sistema centralizado de liquidação e de custódia autorizado pelo Banco Central do Brasil, e avaliados por seus valores econômicos, conforme definido pelo Ministério da Economia;

25.8 Seguro-garantia;

25.9 Fiança bancária emitida por banco ou instituição financeira devidamente autorizada a operar no País pelo Banco Central do Brasil. Ou depósito financeiro na conta da prefeitura Municipal de Pau D'Arco/PA, Banco do Brasil, Ag: xxxxx-xx, CC: xx.xxxx-x, CNPJ: 34.671.016/0001-48;

25.10 A garantia de proposta será devolvida aos licitantes no prazo de 15 dias contado a fase de conclusão do processo.

26 DAS INFRAÇÕES ADMINISTRATIVAS E SANÇÕES:

26.1 Comete infração administrativa, nos termos da lei, o licitante que, com dolo ou culpa:



26.1.1 Deixar de entregar a documentação exigida para o certame ou não entregar qualquer documento que tenha sido solicitado pelo Agente de Contratação/Comissão durante o certame;

26.2 Salvo em decorrência de fato superveniente devidamente justificado, não mantiver a proposta em especial quando:

26.3 Não enviar a proposta adequada ao último lance ofertado ou após a negociação;

26.4 Recusar-se a enviar o detalhamento da proposta quando exigível;

26.5 Pedir para ser desclassificado quando encerrada a etapa competitiva;

26.6 Deixar de apresentar amostra;

Ou apresentar proposta ou amostra em desacordo com as especificações do edital;

26.6.1 Não celebrar o contrato ou não entregar a documentação exigida para a contratação, quando convocado dentro do prazo de validade de sua proposta;

26.6.2 Recusar-se, sem justificativa, a assinar o contrato ou a ata de registro de preço, ou a aceitar ou retirar o instrumento equivalente no prazo estabelecido pela Administração;

26.7 Apresentar declaração ou documentação falsa exigida para o certame ou prestar declaração falsa durante a licitação fraudar a licitação comportar-se de modo inidôneo ou cometer fraude de qualquer natureza, em especial quando:

26.7.1 Induzir deliberadamente a erro no julgamento;

26.7.2 Apresentar amostra falsificada ou deteriorada;

26.7.3 Praticar atos ilícitos com vistas a frustrar os objetivos da licitação;

26.7.4 Praticar ato lesivo previsto no art. 5º da Lei n.º 12.846, de 2013.

26.8 Com fulcro na Lei nº 14.133, de 2021, a Administração poderá, garantida a prévia defesa, aplicar aos licitantes e/ou adjudicatários as seguintes sanções, sem prejuízo das responsabilidades civil e criminal:

26.9 Advertência;

26.10 Multa;

26.11 Impedimento de licitar e contratar;

26.11.1 E declaração de inidoneidade para licitar ou contratar, enquanto perdurarem os motivos determinantes da punição ou até que seja promovida sua reabilitação perante a própria autoridade que aplicou a penalidade.

26.12 Na aplicação das sanções serão considerados:



26.12.1 A natureza e a gravidade da infração cometida;

26.12.2 As peculiaridades do caso concreto;

26.12.3 As circunstâncias agravantes ou atenuantes;

26.12.4 Os danos que dela provierem para a Administração Pública;

26.13 A implantação ou o aperfeiçoamento de programa de integridade, conforme normas e orientações dos órgãos de controle.

26.14 A multa será recolhida em percentual de 0,5% a 30% incidente sobre o valor do contrato licitado, recolhida no prazo máximo de 30 dias úteis, a contar da comunicação oficial.

26.15 Para as infrações previstas, a multa será de 0,5% a 15% do valor do contrato licitado.

26.16 Para as infrações previstas a multa será de 15% a 30% do valor do contrato licitado.

26.17 As sanções de advertência, impedimento de licitar e contratar e declaração de inidoneidade para licitar ou contratar poderão ser aplicadas, cumulativamente ou não, à penalidade de multa.

26.18 Na aplicação da sanção de multa será facultada a defesa do interessado no prazo de 15 (quinze) dias úteis, contado da data de sua intimação.

26.19 A sanção de impedimento de licitar e contratar será aplicada ao responsável em decorrência das infrações administrativas relacionadas nos quando não se justificar a imposição de penalidade mais grave, e impedirá o responsável de licitar e contratar no âmbito da Administração Pública direta e indireta do ente federativo a qual pertencer o órgão ou entidade, pelo prazo máximo de 3 (três) anos.

26.20 Poderá ser aplicada ao responsável a sanção de declaração de inidoneidade para licitar ou contratar, em decorrência da prática das infrações dispostas bem como pelas infrações administrativas previstas que justifiquem a imposição de penalidade mais grave que a sanção de impedimento de licitar e contratar, cuja duração observará o prazo previsto no art. 156, §5º, da Lei n.º 14.133/2021.

26.21 A recusa injustificada do adjudicatário em assinar o contrato ou a ata de registro de preço, ou em aceitar ou retirar o instrumento equivalente no prazo estabelecido pela Administração, descrita no item 12.1.3, caracterizará o descumprimento total da obrigação assumida e o sujeitará às penalidades e à imediata perda da garantia de proposta em favor do órgão ou entidade promotora da licitação.

26.22 A apuração de responsabilidade relacionadas às sanções de impedimento de licitar e contratar e de declaração de inidoneidade para licitar ou contratar demandará a instauração de processo de responsabilização a ser conduzido por comissão composta por 2 (dois) ou mais servidores estáveis, que avaliará fatos e circunstâncias conhecidos e intimará o licitante ou o adjudicatário para, no prazo de 15 (quinze) dias úteis, contado da data de sua intimação, apresentar defesa escrita e especificar as provas que pretenda produzir.



26.23 Caberá recurso no prazo de 15 (quinze) dias úteis da aplicação das sanções de advertência, multa e impedimento de licitar e contratar, contado da data da intimação, o qual será dirigido à autoridade que tiver proferido a decisão recorrida, que, se não a reconsiderar no prazo de 5 (cinco) dias úteis, encaminhará o recurso com sua motivação à autoridade superior, que deverá proferir sua decisão no prazo máximo de 20 (vinte) dias úteis, contado do recebimento dos autos.

26.24 Caberá a apresentação de pedido de reconsideração da aplicação da sanção de declaração de inidoneidade para licitar ou contratar no prazo de 15 (quinze) dias úteis, contado da data da intimação, e decidido no prazo máximo de 20 (vinte) dias úteis, contado do seu recebimento.

26.25 O recurso e o pedido de reconsideração terão efeito suspensivo do ato ou da decisão recorrida até que sobrevenha decisão final da autoridade competente.

26.26 A aplicação das sanções previstas neste edital não exclui, em hipótese alguma, a obrigação de reparação integral dos danos causados.

27 DA IMPUGNAÇÃO AO EDITAL E DO PEDIDO DE ESCLARECIMENTO:

27.1 Qualquer pessoa é parte legítima para impugnar este Edital por irregularidade na aplicação da Lei nº 14.133, de 2021, devendo protocolar o pedido até 3 (três) dias úteis antes da data da abertura do certame.

27.2 A resposta à impugnação ou ao pedido de esclarecimento será divulgado em sítio eletrônico oficial no prazo de até 3 (três) dias úteis, limitado ao último dia útil anterior à data da abertura do certame.

27.3 A impugnação e o pedido de esclarecimento poderão ser realizados por forma eletrônica, por meio de acesso a plataforma que automatizará o certame, neste caso, o portaldecompraspublicas.com.br, observando-se, obrigatoriamente, o seguinte:

27.4 Estar redigida em petição escrita devidamente fundamentada e acompanhada da documentação pertinente, devidamente autenticada (ato constitutivo, estatuto ou contrato social com seus termos aditivos ou contrato social consolidado, devidamente registrado na Junta Comercial ou no cartório de pessoas jurídicas, conforme o caso), e instruída com o número desta Concorrência e do respectivo Processo Administrativo;

27.5 Estar devidamente assinada pelo representante legal do licitante, com comprovação da aptidão do signatário que tem os poderes para tal, hipótese em que deverá ser anexado o instrumento procuratório, se for o caso;



27.5.1 As impugnações e pedidos de esclarecimentos não suspendem os prazos previstos no certame;

27.5.2 A concessão de efeito suspensivo à impugnação é medida excepcional e deverá ser motivada pelo agente de contratação, nos autos do processo de licitação;

27.5.3 Acolhida a impugnação, será definida e publicada nova data para a realização do certame.

28 DA DOTAÇÃO ORÇAMENTÁRIA E DOS RECURSOS FINANCEIROS:

28.1 Os recursos financeiros para a execução do objeto deste Termo de Compromisso, neste ato fixados em R\$ 510.231,81 (Quinhentos e dez mil duzentos e trinta e um reais e oitenta e um centavos) serão alocados de acordo com o cronograma de desembolso constante no Plano de Trabalho, conforme a seguinte classificação orçamentária:

A despesa decorrente da execução do objeto desta contratação ocorrerá no exercício de 2026 à conta da dotação orçamentária do Fundo Municipal de Assistência Social: 10 244 0006 2.054-Manutenção do Fundo Municipal de Assistência Social-FMAS

Elemento de Despesas: 4.4.90.51.00 Obras e Instalações.

29 DOS ACRÉSCIMOS OU SUPRESSÕES DE OBRAS/SERVIÇOS:

29.1 A Administração/Contratante poderá suprimir ou acrescentar o objeto do contrato até 25% (vinte e cinco por cento) do valor inicial atualizado do contrato, de acordo com o disposto no Art. 124, I e Art. 125, § 1º da Lei nº 14.133/21, de acordo com as disposições contidas Termo de Referência/Projeto Básico – Anexo I deste Edital.

30 DA DESCRIÇÃO, EXECUÇÃO E RECEBIMENTO DA OBRA/SERVIÇOS:

30.1 Os serviços deverão ser executados rigorosamente de acordo com as normas técnicas bem como estrita obediência a este edital e demais anexos, todos constantes dos autos, bem como as prescrições e exigências das especificações da Contratante e no contrato a ser firmado, devendo ser observadas os procedimentos e condições previstas no Termo de Referência/Projeto Básico -Anexo I e no Contrato, a ser firmado conforme Minuta - Anexo III deste Edital.

30.2 A Contratante manterá a partir do início dos serviços até o seu recebimento definitivo, **a seu critério exclusivo**, uma equipe de fiscalização constituída por profissionais habilitados que considerar necessários ao acompanhamento e controle dos trabalhos a serem realizados pela contratada, de acordo com as disposições contidas no Termo de Referência/Projeto Básico.

31 DO PRAZO DE EXECUÇÃO DA OBRA/SERVIÇOS:

31.1 O prazo para a execução e entrega dos serviços será de 180 (cento e oitenta dias), contados a partir da data de recebimento da Ordem de Serviço, deduzidos os dias determinados em ordem de paralisação, se ocorrer.



31.2 O prazo de que trata o subitem anterior poderá ser prorrogado, conforme o art. 105 da Lei nº 14.133/2021, mediante termo específico e formalizado de justificativa apresentada pela empresa contratada mediante aprovação justificada e comprovada tecnicamente pela Administração por meio de Termo Aditivo ou outro Ato equivalente, caso seja de interesse da Contratante.

32 DOS PROJETOS E DAS ALTERAÇÕES:

32.1 Os projetos, demais documentos técnicos e planilha orçamentária (materiais, serviços, quantitativos e preços), apresentados no processo e juntamente com este edital, ainda que analisados anteriormente à participação do certame, enquanto licitante, e da contratação, enquanto vencedora do certame, e antes do início dos serviços, como Contratada, deverão ser endossados quanto aos seus dados, diretrizes e exequibilidade, devendo ser apontado com prévia antecedência os pontos que eventualmente possa haver alguma discordância técnica, para que a Fiscalização efetue a análise desses pontos e emita um parecer indicando a solução que será aplicada, devendo ser observado o disposto no Contrato.

33 DA MÃO DE OBRA, MATERIAS E CONDIÇÕES DE SIMILARIDADE:

33.1 Todos os materiais necessários para a execução da obra/serviços deverão ser fornecidos pela Contratada. Devendo ser de primeira qualidade e obedecer às normas técnicas específicas, nos termos do Contrato, a ser firmado conforme Minuta – Anexo deste Edital.

34 DAS OBRIGAÇÕES DAS PARTES:

34.1 Além das obrigações resultantes da observância da Lei nº 14.133/21 e deste Edital, as obrigações das partes estão elencadas no Termo de Referência/Projeto Básico - Anexo e no Contrato, a ser firmado conforme Minuta – Anexo.

34.2 Deverão ser observadas também como obrigações as disposições referentes aos Equipamentos de Proteção Individual/coletiva e Atendimento à NR-18, *contidas Termo de Referência/Projeto Básico – Anexo I e no Contrato, a ser firmado conforme Minuta - Anexo deste Edital.*

35 DAS DISPOSIÇÕES GERAIS:

35.1 Da sessão pública da concorrência divulgar-se-á no sistema eletrônico.

35.2 Não havendo expediente ou ocorrendo qualquer fato superveniente que impeça a realização do certame na data marcada, a sessão será automaticamente transferida para o primeiro dia útil subsequente, no mesmo horário anteriormente estabelecido, desde que não haja comunicação em contrário, pelo Agente de Contratação.

35.3 Todas as referências de tempo no Edital, no aviso e durante a sessão pública observarão o horário de Brasília – DF.



- 35.4 No julgamento das propostas e da habilitação, o Agente de Contratação poderá sanar erros ou falhas que não alterem a substância das propostas, dos documentos e sua validade jurídica, mediante despacho fundamentado, registrado em ata e acessível a todos, atribuindo-lhes validade e eficácia para fins de habilitação e classificação.
- 35.5 A homologação do resultado desta licitação não implicará direito à contratação.
- 35.6 As normas disciplinadoras da licitação serão sempre interpretadas em favor da ampliação da disputa entre os interessados, desde que não comprometam o interesse da Administração, o princípio da isonomia, a finalidade e a segurança da contratação.
- 35.7 Os licitantes assumem todos os custos de preparação e apresentação de suas propostas e a Administração não será, em nenhum caso, responsável por esses custos, independentemente da condução ou do resultado do processo licitatório.
- 35.8 Na contagem dos prazos estabelecidos neste Edital e seus Anexos, excluir-se-á o dia do início e incluir-se-á o do vencimento. Só se iniciam e vencem os prazos em dias de expediente na Administração.
- 35.9 O desatendimento de exigências formais não essenciais não importará o afastamento do licitante, desde que seja possível o aproveitamento do ato, observados os princípios da isonomia e do interesse público.
- 35.10 O licitante é o responsável pela fidelidade e legitimidade das informações prestadas e dos documentos apresentados em qualquer fase da licitação.
- 35.11 A falsidade de qualquer documento apresentado ou a inverdade das informações nele contidas implicará a imediata desclassificação do proponente que o tiver apresentado, ou, caso tenha sido o vencedor, a rescisão do contrato ou do documento equivalente, sem prejuízo das demais sanções cabíveis.
- 35.12 Em caso de divergência entre disposições deste Edital e de seus anexos ou demais peças que compõem o processo, prevalecerá as deste Edital.
- 35.13 A Prefeitura de Pau D'Arco/PA, poderá revogar esta concorrência por razões de interesse público decorrente de fato superveniente que constitua óbice manifesto e incontornável, ou anulá-lo por ilegalidade, de ofício ou por provocação de terceiros, salvo quando for viável a convalidação do ato ou do procedimento viciado, desde que observados os princípios da ampla defesa e contraditório.
- 35.14 A anulação do Concorrência induz à extinção do contrato.
- 35.15 A anulação da licitação por motivo de ilegalidade não gera obrigação de indenizar.
- 35.16 É facultado à Autoridade Superior, em qualquer fase desta concorrência, promover diligência destinada a esclarecer ou completar a instrução do processo, vedada a inclusão posterior de informação ou de documentos que deveriam ter sido apresentados para fins de classificação e habilitação.
- 35.17 Fica eleito o foro da Comarca de Redenção/PA, para dirimir para dirimir os litígios que decorrerem da execução deste Termo de Contrato que não puderem ser compostos pela conciliação, conforme art. 92, §1º, da Lei nº 14.133/21.
- 35.18 O Edital está disponibilizado, na íntegra, no endereço eletrônico: www.portaldecompraspublicas.com.br, e também poderão ser lidos e/ou obtidos no endereço Avenida Boa Sorte/SN Pau D'Arco/PA nos dias úteis, no horário



das 08:00 às 14:00 horas, no mesmo endereço e período em que os autos do processo administrativo permanecerão com acesso e vista franqueada aos interessados.

35.19 O Edital estará disponível gratuitamente na página: <https://paudarco.pa.gov.br> do Tribunal de Contas dos Municípios do Estado do Pará – TCM/PA: <https://www.tcm.pa.gov.br/>, Aba: Serviços, Cidadão. Mural de Licitações, Município, Portal Nacional de Contratações Públicas – PNCP:

35.20 **ANEXO I** – Termo de Referência;

35.21 **Sub anexo** – Memorial Descritivo;

35.22 **Sub anexo** – Projetos e Desenhos Técnicos.

35.23 **Sub anexo** – Planilha Orçamentária, planilhas tais como orçamentos sintéticos dos itens a serem executados, Orçamento analítico, Composições de taxa de benefício e despesas indiretas B.D.I serviços, Taxas de encargos sociais com desoneração Horista, Taxas de encargos sociais com desoneração Mensalista e Cronograma físico Financeiro.

35.23.1 ANEXO – Modelo de Declarações

35.23.2 ANEXO – Minuta do Contrato;

Pau D'Arco/PA 04 de março de 2026.

Domingos Guedes Neto
Prefeito Municipal

Vanessa dos Santos Castor Guedes
Secretaria Municipal de Promoção Social
Portaria 008/2025 GPM/PD

Inacio dos Santo Silva
Agente de Contratação Municipal
Portaria nº 059/2026



TERMO DE REFERENCIA

Solicitação para Aquisição de Bens e Contratos e Serviços de Engenharia
(Conforme a Lei Federal nº 14.133/2021)

DEMANDANTE: Secretaria Municipal de Promoção e Ação Social

1. DO OBJETO

- 1.1 O presente Termo de Referência tem por finalidade a **CONTRATAÇÃO DE EMPRESA ESPECIALIZADA PARA EXECUÇÃO DOS SERVIÇOS DE REFORMA E AMPLIAÇÃO DO CENTRO DE REFERÊNCIA DE ASSISTÊNCIA SOCIAL – CRAS, LOCALIZADO NO MUNICÍPIO DE PAU D'ARCO – PA**, visando à adequação da infraestrutura física da unidade às necessidades da política pública de assistência social.
- 1.2 Os serviços objeto desta contratação são caracterizados como comuns, conforme justificativa constante do Estudo Técnico Preliminar.

2. ESPECIFICAÇÕES E ESTIMATIVA DE CONSUMO

- 2.1 O custo estimado total da contratação é de R\$ 510.231,81 (Quinhentos e dez mil, duzentos e trinta e um reais e oitenta e um centavos), conforme planilha orçamentária elaborada com base em composições oficiais de custos da construção civil.
- 2.2 Lote Único.

ITEM	DESCRIÇÃO	UNIDADE	QUANTIDADE	VALOR TOTAL (R\$)
01	Reforma e Ampliação do CRAS	Serviço	01	510.231,81

- 2.3 O orçamento foi elaborado com base no sistema SINAPI – PA, data base setembro/2025 e SEDOP – PA, data base outubro/2025, com aplicação de BDI de 21,32%;
- 2.4 Todos os quantitativos foram apurados com base nos projetos técnicos e levantamentos de engenharia.

3. DA FUNDAMENTAÇÃO E DA NECESSIDADE DE CONTRATAÇÃO

- 3.1 A contratação decorre da necessidade de adequação e ampliação da estrutura física do Centro de Referência de Assistência Social – CRAS do Município de Pau D'Arco – PA, equipamento público essencial à execução dos serviços de proteção social básica no âmbito do Sistema Único de Assistência Social – SUAS.
- 3.2 O atual espaço apresenta limitações estruturais que comprometem a qualidade do atendimento, a acessibilidade, o conforto e a segurança de usuários e servidores, tornando imprescindível a realização de obras de reforma e ampliação.
- 3.3 A obra possui relevante interesse público, pois:



- Melhora as condições de atendimento à população em situação de vulnerabilidade social;
- Garante acessibilidade e atendimento humanizado;
- Proporciona melhores condições de trabalho às equipes técnicas;
- Fortalece a política municipal de assistência social;
- Atende às diretrizes da Política Nacional de Assistência Social – PNAS.

3.4 O Município não dispõe de estrutura técnica e operacional para execução direta desse tipo de obra, sendo necessária a contratação de empresa especializada, mediante processo licitatório.

4. DO ALINHAMENTO COM O PLANEJAMENTO DA ORGANIZAÇÃO

4.1 A Prefeitura Municipal de Pau D'arco optou pela não elaboração do Plano Anual de Contratações, por essa razão a presente demanda não possui alinhamento com o planejamento da organização.

4.2 Tal circunstância não configura irregularidade, tendo em vista que a contratação foi devidamente formalizada, justificada e alinhada ao interesse público.

5. DESCRIÇÃO DA SOLUÇÃO

5.1 A solução consiste na contratação de empresa de engenharia especializada para execução integral da obra de reforma e ampliação do CRAS, contemplando, dentre outros serviços:

- Implantação do canteiro de obras;
- Serviços preliminares e demolições necessárias;
- Infraestrutura e superestrutura em concreto armado;
- Alvenarias e vedações;
- Cobertura e forros;
- Revestimentos internos e externos;
- Instalações elétricas e hidrossanitárias;
- Esquadrias, louças e metais;
- Pintura;
- Serviços de acessibilidade;
- Limpeza final e entrega da edificação em condições de uso.

5.2 A execução deverá observar rigorosamente as normas técnicas da ABNT, a legislação aplicável e as boas práticas da engenharia.

6. REQUISITOS DA CONTRATAÇÃO

6.1 Requisitos Técnicos:

Considerando tratar-se de obra pública de engenharia, a contratação deverá observar os seguintes requisitos técnicos mínimos:

- a) A empresa contratada deverá ser atuante no ramo da construção civil, com objeto social compatível com os serviços a serem executados, demonstrando capacidade técnica e operacional para execução integral do empreendimento;



- b) Deverá possuir experiência comprovada na execução de obras de engenharia com características, porte e complexidade semelhantes às previstas neste Termo de Referência;
- c) Deverá manter em seu quadro técnico permanente, durante toda a execução do contrato, profissional habilitado e regularmente registrado no CREA/CAU, que atuará como responsável técnico pela obra;
- d) Deverá apresentar e manter atualizadas as respectivas Anotações de Responsabilidade Técnica – ART ou Registros de Responsabilidade Técnica – RRT referentes à execução dos serviços;
- e) Executar a obra em estrita conformidade com os projetos arquitetônicos e complementares, memoriais descritivos, planilhas orçamentárias, cronograma físico-financeiro e demais documentos técnicos que compõem o processo;
- f) Utilizar materiais, equipamentos e métodos construtivos compatíveis com as especificações técnicas, obedecendo rigorosamente às normas da ABNT, normas regulamentadoras do Ministério do Trabalho e demais legislações aplicáveis;
- g) Manter equipe técnica qualificada, estrutura operacional adequada e equipamentos suficientes para a execução dos serviços dentro dos prazos estabelecidos;
- h) Garantir o controle tecnológico dos serviços, especialmente quanto às etapas de fundações, estruturas, instalações e demais serviços críticos da obra;
- i) Manter diário de obras atualizado e disponível à fiscalização, bem como apresentar relatórios técnicos e medições sempre que solicitados;
- j) Atender integralmente às exigências do órgão concedente dos recursos e às orientações da fiscalização municipal, garantindo a correta execução do objeto.

Tais requisitos justificam-se pela natureza do objeto, e pela relevância social da obra, que demanda execução técnica qualificada e rigoroso controle de qualidade.

6.2 Sustentabilidade:

A execução do objeto deverá observar, de forma obrigatória, critérios e práticas de sustentabilidade ambiental e responsabilidade socioambiental, compatíveis com a natureza da obra, devendo a contratada adotar, no mínimo, as seguintes diretrizes:

- a) Realizar o gerenciamento adequado dos resíduos da construção civil, em conformidade com a Resolução CONAMA nº 307/2002 e demais normas aplicáveis, promovendo a correta segregação, armazenamento e destinação final dos resíduos gerados;
- b) Priorizar, sempre que possível, o uso racional de materiais e recursos naturais, evitando desperdícios e adotando técnicas construtivas que minimizem impactos ambientais;
- c) Promover a destinação ambientalmente correta de entulhos, sobras de materiais e demais resíduos provenientes da obra, sendo vedado o descarte irregular em vias públicas ou áreas não autorizadas;



- d) Adotar medidas para redução do consumo de água e energia durante a execução dos serviços, utilizando equipamentos eficientes e boas práticas construtivas;
- e) Utilizar materiais que atendam às normas técnicas de qualidade e certificação, priorizando, quando disponível, o emprego de materiais recicláveis ou de menor impacto ambiental;
- f) Implementar ações para minimizar impactos ao entorno da obra, tais como controle de poeira, ruídos, poluição do solo e da água, bem como organização adequada do canteiro de obras;
- g) Atender às normas de saúde e segurança do trabalho, garantindo condições adequadas aos trabalhadores e à comunidade envolvida;
- h) Observar as legislações ambientais federais, estaduais e municipais aplicáveis, bem como eventuais exigências específicas do órgão concedente dos recursos.

A observância desses requisitos de sustentabilidade é condição indispensável para a correta execução da obra, assegurando que o empreendimento seja realizado de forma responsável, eficiente e ambientalmente adequada, em consonância com os princípios da administração pública e do desenvolvimento sustentável.

Além dos requisitos de sustentabilidade eventualmente inseridos neste subtópico, devem ser atendidos os seguintes requisitos, que se baseiam no Guia Nacional de Contratações Sustentáveis.

7. OBRAS E SERVIÇOS DE ENGENHARIA:

7.1 A Sustentabilidade em Obras e Serviços de Engenharia

A inserção da sustentabilidade em obras e serviços de engenharia configura-se em:

- 1) Aspectos técnicos constantes do projeto básico/termo de referência (aqui para serviços comuns de engenharia) ou do projeto executivo;
- 2) Observância da legislação e normas.

Obras e serviços de engenharia geram resíduos e rejeitos e a fase de planejamento da contratação deve considerar: medidas para minimizar a geração e prever destinação ambiental adequada:

- **NÃO GERAÇÃO;**
- **REDUÇÃO;**
- **REUTILIZAÇÃO;**
- **TRATAMENTO;**
- **DISPOSIÇÃO.**

• **PREVENÇÃO DE RESÍDUOS** é pensar em não gerar resíduos, ou, pelo menos, em como reduzir a quantidade de resíduos que serão gerados.

• **GESTÃO DE RESÍDUOS** é o que fazer com os resíduos já existentes.

COMPREENDENDO A PREVENÇÃO DE RESÍDUOS.



A licitação sustentável deve associar-se à prevenção na geração de resíduos, procurando-se, na fase de planejamento contratual, reduzir a quantidade de resíduos que serão gerados.

Destaque-se que o Plano Nacional de Resíduos Sólidos (documento em anexo ao Decreto 11.043/22), estabelece como orientação:

“4.3.2. REDUÇÃO DA QUANTIDADE DE RESÍDUOS E REJEITOS ENCAMINHADOS PARA DISPOSIÇÃO FINAL AMBIENTALMENTE ADEQUADA.

Diretriz 2A: Reduzir a geração de resíduos sólidos urbanos e aumentar a reutilização de produtos

Estratégia 12: Incentivar a inserção de critérios ambientais nas licitações públicas, orientando, quando viável técnica e economicamente, a aquisição de produtos reutilizáveis.”

COMPREENDENDO A GESTÃO DE RESÍDUOS A gestão de resíduos de engenharia possui regramentos próprios, constantes dos Planos de Gerenciamento de Resíduos de Construção Civil, detalhado em tópico próprio.

A respeito do tema, sugere-se consulta a uma publicação do Senado denominada “Projeto de edifícios públicos sustentáveis: uma abordagem cultural, econômica, ambiental e arquitetônica” como subsídios técnicos (VIGGIANO, 2019).

Páginas 54 e 55. (Guia Nacional de Contratações Sustentáveis-AGU).

<https://www.gov.br/agu/pt-br/composicao/cgu/cgu/guias/guia-de-contratacoes-sustentaveis-set-2023.pdf>

8. CONTRATAÇÕES SUSTENTÁVEIS

- 8.1 Serviço de engenharia é a atividade destinada a garantir a fruição de utilidade já existente ou a proporcionar a utilização de funcionalidade nova em coisa/bem material já existente. Não se cria coisa nova. Pelo contrário, o serviço consiste no conserto, reforma, ampliação, construção, conservação, operação, reparação, adaptação ou manutenção de um bem material específico já construído ou fabricado. Ou, ainda, na instalação ou montagem de objeto em algo já existente.
- 8.2 Objetiva-se, assim, manter-se ou aumentar-se a eficiência da utilidade a que se destina ou pode se destinar um bem perfeito e acabado.
- 8.3 A Nova Lei de Licitações nº 14.133, de 2021, define obra como: "toda atividade estabelecida, por força de lei, como privativa das profissões de arquiteto e engenheiro que implica intervenção no meio ambiente por meio de um conjunto harmônico de ações que, agregadas, formam um todo que inova o espaço físico da natureza ou acarreta alteração substancial das características originais de bem imóvel" (art. 6, XII).
- 8.4 E define serviço de engenharia como: "toda atividade ou conjunto de atividades destinadas a obter determinada utilidade, intelectual ou material, de interesse para a administração e que, não enquadradas no conceito de obra a que se refere o inciso XII do caput deste artigo, são estabelecidas, por força de lei, como privativas das profissões de arquiteto e engenheiro ou de técnicos especializados, que compreendem" (art. 6º, XXI).



- 8.5 Redução de resíduos e rejeitos encaminhados para disposição final ambientalmente adequada.
- 8.6 Reduzir geração de resíduos sólidos urbanos e aumentar a reutilização de produtos de forma efetivamente estratégica.
- 8.7 Incentivar a utilização de critérios ambientais nas licitações públicas

9. DA VISTORIA

- 9.1 A avaliação prévia do local de execução dos serviços é imprescindível para o conhecimento pleno das condições e peculiaridades do objeto a ser contratado, sendo assegurado ao interessado o direito de realização de vistoria prévia, acompanhado por servidor designado para esse fim, de segunda à sexta-feira, das 08:00hrs horas às 18:00hrs.
- 9.2 Serão disponibilizados data e horário diferentes aos interessados em realizar a vistoria prévia.
- 9.3 Para a vistoria, o representante legal da empresa ou responsável técnico deverá estar devidamente identificado, apresentando documento de identidade civil e documento expedido pela empresa comprovando sua habilitação para a realização da vistoria.
- 9.4 Caso o licitante opte por não realizar a vistoria, deverá prestar declaração formal assinada pelo responsável técnico do licitante acerca do conhecimento pleno das condições e peculiaridades da contratação.
- 9.5 A não realização da vistoria não poderá embasar posteriores alegações de desconhecimento das instalações, dúvidas ou esquecimentos de quaisquer detalhes dos locais da prestação dos serviços, devendo o contratado assumir os ônus dos serviços decorrentes.
- 9.6 Caso o licitante opte por não realizar a vistoria, deverá prestar declaração formal assinada pelo responsável técnico do licitante acerca do conhecimento pleno das condições e peculiaridades da contratação.
- 9.7 A não realização da vistoria não poderá embasar posteriores alegações de desconhecimento das instalações, dúvidas ou esquecimentos de quaisquer detalhes dos locais da prestação dos serviços, devendo o contratado assumir os ônus dos serviços decorrentes.

10. DA GARANTIA DA PROPOSTA

- 10.1 Juntamente com a proposta de preços, o Licitante deverá anexar Garantia de Proposta, como requisito de pré-habilitação, no montante de 1,0% (um por cento) do valor estimado da contratação, nos termos do artigo 58, caput e §1º, da Lei nº 14.133/2021.
- 10.2 A garantia visa garantir, qualquer que seja a modalidade escolhida:
 - 10.2.1.1 Uma vez convocado, não apresente sua proposta readequada ou qualquer documento relacionado a diligências na sua proposta;
 - 10.2.1.2 Se após devidamente convocado o licitante recusar-se a assinar de forma implícita ou explícita o instrumento contratual ou;
 - 10.2.1.3 Não apresentar seus documentos para contratação;



10.3 A modalidade seguro-garantia somente será aceita se contemplar todos os eventos indicados no item anterior, observada a legislação que rege a matéria.

10.4 A garantia de proposta poderá ser prestada nas modalidades de que trata o § 1º do art. 96 da Lei 14.133 de 2021.

11. GARANTIA DA CONTRATAÇÃO

11.1 Será exigida a garantia da contratação de que tratam os arts. 96 e seguintes da Lei nº 14.133, de 2021, no percentual e condições descritas nas cláusulas do contrato ou outro instrumento hábil que o substitua.

11.2 Em caso de opção pelo seguro-garantia, a parte adjudicatária deverá apresentá-la, no máximo, até a data de assinatura do contrato.

11.3 A garantia, nas modalidades caução e fiança bancária, deverá ser prestada em até 10 dias úteis após a assinatura do contrato.

11.4 O contrato ou outro instrumento hábil que o substitua oferece maior detalhamento das regras que serão aplicadas em relação à garantia da contratação.

12. SUBCONTRATAÇÃO

É vedada qualquer forma de subcontratação do objeto contratual.

13. DA VIGÊNCIA CONTRATUAL

13.1 O prazo de vigência da contratação é de 12 (doze) meses contados do início da vigência que consta descrita no instrumento contratual, na forma do artigo 105 da Lei nº 14.133/2021.

14. FORMA E CRITÉRIOS DE SELEÇÃO DA CONTRATADA E FORMA DE EXECUÇÃO

14.1 A empresa executora será selecionada por meio da realização de procedimento licitatório, na modalidade **CONCORRÊNCIA PÚBLICA**, com adoção do critério de julgamento pelo **MENOR PREÇO**, sob o regime de **EMPREITADA POR PREÇO GLOBAL**.

14.2 Execução integral e contínua, conforme o cronograma.

14.3 A empresa deverá manter diário de obras atualizado.

14.4 Qualquer alteração dependerá de prévia autorização da fiscalização.

15. DOS SERVIÇOS

15.1 **SERVIÇOS PRELIMINARES:** Compreendem a implantação do canteiro de obras, instalação de placa de identificação, isolamento da área, ligações provisórias, limpeza inicial e demais providências necessárias ao início dos trabalhos. Os serviços deverão garantir condições adequadas de segurança, organização e acesso durante toda a execução da obra.

Todo o canteiro deverá atender às normas de segurança do trabalho, com sinalização adequada, armazenamento correto de materiais e controle de acesso, permanecendo organizado até a conclusão dos serviços.

15.2 **REFORMA:** Inclui serviços de demolições, remoções e adequações necessárias para compatibilização da edificação existente com o novo projeto. As demolições deverão ser executadas de forma controlada, evitando



danos às estruturas remanescentes. Os resíduos deverão ser corretamente separados, transportados e destinados conforme a legislação ambiental vigente.

- 15.3 **ESCAVAÇÃO E ATERRO:** Execução de escavações manuais ou mecanizadas conforme projeto, com posterior aterro e compactação em camadas, garantindo estabilidade e capacidade de suporte do solo. A compactação deverá atender aos parâmetros técnicos exigidos, evitando recalques futuros na estrutura.
- 15.4 **INFRAESTRUTURA:** Execução das fundações conforme projeto estrutural, incluindo sapatas, blocos, vigas baldrame e demais elementos necessários. Os serviços deverão obedecer rigorosamente às cotas, dimensões e armaduras previstas em projeto. O concreto utilizado deverá atender à resistência especificada, com controle tecnológico adequado.
- 15.5 **SUPERESTRUTURA:** Compreende a execução de pilares, vigas e lajes em concreto armado, moldados in loco ou pré-moldados, conforme projeto estrutural. As formas, escoramentos e armaduras deverão ser montados com precisão e segurança. Todo o concreto deverá ser lançado, adensado e curado conforme normas técnicas, garantindo resistência e durabilidade.
- 15.6 **FORRO:** O forro da edificação será em PVC.
- 15.7 **PISO E REVESTIMENTO:** Execução de contrapiso, assentamento de pisos cerâmicos ou similares, conforme especificação do projeto. As superfícies deverão estar niveladas, limpas e preparadas adequadamente antes do assentamento. As juntas, rejuntamentos e acabamentos deverão apresentar uniformidade e qualidade estética.
- 15.8 **ALVENARIA:** Execução de alvenarias de vedação em blocos cerâmicos ou de concreto, assentados com argamassa adequada, respeitando alinhamento, prumo e nível. As alvenarias deverão estar devidamente amarradas à estrutura, garantindo estabilidade e desempenho adequado.
- 15.9 **REVESTIMENTO:** Aplicação de revestimentos internos e externos, incluindo chapisco, emboço e reboco, conforme projeto e especificações técnicas. As superfícies deverão apresentar acabamento uniforme, sem fissuras ou descolamentos.
- 15.10 **COBERTURA:** Execução da estrutura da cobertura e assentamento das telhas conforme projeto arquitetônico. Deverá ser garantida a estanqueidade, ventilação e escoamento adequado das águas pluviais. Todos os elementos deverão ser fixados corretamente, assegurando resistência às ações do vento.
- 15.11 **FORRO:** Instalação de forro conforme especificação, garantindo alinhamento, fixação adequada e acabamento uniforme. Os materiais utilizados deverão atender às exigências de durabilidade e resistência.
- 15.12 **INSTALAÇÕES ELÉTRICAS:** Execução das instalações elétricas conforme projeto específico e NBR 5410, incluindo eletrodutos, cabos, quadros, disjuntores e dispositivos de proteção. Todas as instalações deverão ser testadas antes da entrega da obra.
- 15.13 **CABOS:** Fornecimento e instalação de cabos elétricos com bitolas especificadas em projeto, devidamente identificados e organizados.



- 15.14 **DISPOSITIVOS DE PROTEÇÃO:** Instalação de disjuntores, DPS e demais dispositivos de proteção, garantindo segurança das instalações elétricas.
- 15.15 **LUMINÁRIAS E LÂMPADAS:** Instalação de luminárias e lâmpadas conforme projeto luminotécnico, assegurando eficiência energética e conforto visual.
- 15.16 **INSTALAÇÕES HIDROSSANITÁRIAS:** Execução das instalações de água fria, esgoto sanitário e conexões conforme projeto e normas da ABNT.
- 15.17 **ÁGUA FRIA:** Instalação das tubulações de água fria, registros e conexões, garantindo estanqueidade e funcionamento adequado.
- 15.18 **ÁGUA PLUVIAL:** Execução do sistema de drenagem pluvial, incluindo calhas, condutores e ralos.
- 15.19 **DRENO AR-CONDICIONADO:** Instalação de drenos para escoamento de condensados, evitando infiltrações.
- 15.20 **LOUÇAS E METAIS:** Instalação de louças sanitárias e metais, conforme especificação e padrões de qualidade.
- 15.21 **ESQUADRIAS:** Instalação de portas, janelas e demais esquadrias, garantindo alinhamento, vedação e funcionamento adequado.
- 15.22 **PINTURA:** Execução de pintura interna e externa, com preparo adequado das superfícies, aplicação de selador e tintas especificadas.
- 15.23 **PERGOLADO DE MADEIRA:** Execução de pergolado conforme projeto, utilizando madeira tratada e fixações adequadas.
- 15.24 **PAISAGISMO:** Execução dos serviços de paisagismo, incluindo preparo do solo, plantio e acabamento.
- 15.25 **ACESSIBILIDADE:** Execução de rampas, corrimãos, sinalizações e demais elementos conforme NBR 9050.
- 15.26 **COMBATE A INCÊNDIO:** Instalação dos sistemas de combate a incêndio conforme normas do Corpo de Bombeiros.
- 15.27 **LIMPEZA DA OBRA:** Limpeza geral da obra, remoção de resíduos e entrega do edifício em perfeitas condições de uso.

16. PROPOSTAS DE PREÇOS

- 16.1 Os preços propostos deverão incluir todos os custos diretos e indiretos, inclusive os resultantes da incidência de quaisquer fretes, impostos, taxas, contribuições ou obrigações trabalhistas, fiscal e previdenciário a que estiver sujeito, e demais custos que incidam, direta ou indiretamente, na execução do objeto a ser contratado;
- 16.2 A proposta de preço deverá conter a discriminação detalhada dos serviços ofertados, quantidade solicitada, o valor unitário (numérico), valor total (numérico e por extenso), prazo de validade da proposta de no mínimo 90 (noventa) dias e prazo de execução dos serviços.



16.3 A licitante classificada provisoriamente em primeiro lugar deverá encaminhar a proposta de preço adequada ao último lance, acompanhada dos seguintes documentos:

16.3.1.1 Planilha de Custos e Formação de Preços:

16.3.1.2 Na composição dos preços unitários o licitante deverá apresentar discriminadamente as parcelas relativas à mão de obra, materiais, equipamentos e serviços;

16.3.1.3 Nos preços cotados deverão estar incluídos custos operacionais, encargos previdenciários, trabalhistas, tributários, comerciais e quaisquer outros que incidam direta ou indiretamente na execução do objeto e todos os insumos que os compõem, tais como despesas com impostos, taxas, fretes, seguros e quaisquer outros que incidam na contratação do objeto;

16.3.1.4 Todos os dados informados pelo licitante em sua planilha deverão refletir com fidelidade os custos especificados e a margem de lucro pretendida;

16.3.1.5 Não se admitirá, na proposta de preços, custos identificados mediante o uso da expressão "verba" ou de unidades genéricas.

16.3.1.6 Benefícios e Despesas Indiretas - BDI, detalhando todos os seus componentes, inclusive em forma percentual.

17. EXIGÊNCIAS DE HABILITAÇÃO

17.1 **HABILITAÇÃO JURÍDICA** será comprovada, mediante a apresentação da seguinte documentação:

17.1.1 No caso de empresário individual: inscrição no Registro Público de Empresas Mercantis, a cargo da Junta Comercial da respectiva sede;

17.1.2 No caso de sociedade empresária, ato constitutivo, estatuto ou contrato social em vigor, devidamente registrado na Junta Comercial da respectiva sede;

17.1.3 No caso de ser o participante sucursal, filial ou agência, inscrição no Registro Público de Empresas Mercantis onde opera, com averbação no Registro onde tem sede a matriz;

17.1.4 No caso de sociedade simples: inscrição do ato constitutivo no Registro Civil das Pessoas Jurídicas do local de sua sede, acompanhada de prova da indicação dos seus administradores;

17.1.5 No caso de cooperativa: ata de fundação e estatuto social em vigor, com a ata da assembleia que o aprovou, devidamente arquivado na Junta Comercial ou inscrito no Registro Civil das Pessoas Jurídicas da respectiva sede, bem como o registro de que trata o art. 107 da Lei nº 5.764, de 1971;

17.1.6 No caso de empresa ou sociedade estrangeira em funcionamento no País: decreto de autorização;

17.1.7 No caso de atividade adstrita a uma legislação específica: ato de registro ou autorização para funcionamento expedido pelo órgão competente.

17.1.8 Os documentos acima deverão estar acompanhados de todas as alterações ou da consolidação respectiva.

17.2 A **REGULARIDADE FISCAL, SOCIAL E TRABALHISTA** será comprovada mediante a apresentação dos seguintes documentos:



- 17.2.1 **Os documentos relativos à regularidade fiscal somente serão exigidos, em momento posterior ao julgamento das propostas, e apenas do licitante mais bem classificado, independente se a fase de habilitação irá ou não anteceder as fases de apresentação de propostas e lances.**
- 17.2.2 Prova de inscrição no Cadastro Nacional de Pessoa Jurídica (CNPJ), através do Comprovante de Inscrição e de Situação Cadastral, emitido pela Secretaria da Receita Federal do Ministério da Fazenda, comprovando possuir situação cadastral ativa para com a Fazenda Federal, ou no Cadastro de Pessoas Físicas, conforme o caso;
- 17.2.3 Prova de inscrição no Cadastro de Contribuintes Estadual, comprovando possuir Inscrição Habilitada no cadastro de contribuintes estadual, ou Prova de Inscrição no Cadastro de Contribuintes Municipal quando se tratar de prestador de serviço.
- 17.2.4 Prova de regularidade com a Fazenda Federal, mediante apresentação de certidão expedida conjuntamente pela Secretaria da Receita Federal do Brasil (RFB) e pela Procuradoria-Geral da Fazenda Nacional (PGFN), referente a todos os créditos tributários federais e à Dívida Ativa da União (DAU) por elas administrados, inclusive aqueles relativos à Seguridade Social, nos termos da Portaria Conjunta nº 1.751, de 02/10/2014, do Secretário da Receita Federal do Brasil e da Procuradora-Geral da Fazenda Nacional;
- 17.2.5 Prova de regularidade com a Fazenda Estadual, relativa ao domicílio ou sede do licitante, mediante a Certidão Negativa ou Positiva com Efeitos de Negativa de Débitos e Certidão Negativa ou Positiva com Efeitos de Negativa de Débitos da Dívida Ativa, expedida pela Secretaria da Fazenda Estadual;
- 13.3.1 Caso o licitante seja considerado isento dos tributos estaduais relacionados ao objeto licitado, deverá comprovar tal condição mediante a apresentação de declaração da Fazenda Estadual do domicílio ou sede do licitante, ou outra equivalente, na forma da lei.
- 13.3.2 Prova de regularidade com a Fazenda Municipal, relativa ao domicílio ou sede do licitante, mediante a Certidão Negativa ou Positiva com Efeitos de Negativa, de Débitos e Certidão Negativa ou Positiva com Efeitos de Negativa de Débitos da Dívida Ativa, expedida pela Secretaria da Fazenda Municipal;
- 13.3.3 Caso o licitante seja considerado isento dos tributos municipais relacionados ao objeto licitado, deverá comprovar tal condição mediante a apresentação de declaração da Fazenda Municipal do domicílio ou sede do licitante, ou outra equivalente, na forma da lei.
- 13.3.4 Prova de regularidade relativa ao Fundo de Garantia por Tempo de Serviço (FGTS), mediante Certificado de Regularidade do FGTS – CRF, emitida pela Caixa Econômica Federal;



- 13.3.5 Prova de regularidade com a justiça trabalhista, mediante a apresentação da Certidão Negativa de Débitos Trabalhistas (CNDT), emitida por órgão competente da Justiça do Trabalho (conforme Art. 3º da Lei Nº 12.440/2011);
- 13.3.6 Declaração de que não emprega menor de 18 anos em trabalho noturno, perigoso ou insalubre e não emprega menor de 16 anos, salvo menor, a partir de 14 anos, na condição de aprendiz, nos termos do inciso XXXIII do art. 7º da Constituição Federal.
- 13.4 **HABILITAÇÃO ECONÔMICO-FINANCEIRA**, que será comprovada mediante apresentação dos seguintes documentos:
- 13.4.1 Certidão negativa de feitos sobre falência, expedida pelo cartório distribuidor da sede da pessoa jurídica ou de execução patrimonial em caso de pessoas físicas, emitida até 60 (sessenta) dias antes da data da sessão pública ou que esteja dentro do prazo de validade constante da própria certidão;
- 13.4.1.1 Caso admitida participação de Pessoas Físicas ou Sociedade Simples, deverá ser apresentada Certidão Negativa de Insolvência Civil, expedida pelo distribuidor do domicílio ou sede do licitante, desde que admitida a sua participação na licitação.
- 13.4.2 Balanço Patrimonial, Demonstração de Resultado de Exercício (DRE) e demais demonstrações contábeis dos 2 (dois) últimos exercícios sociais apresentados na forma da lei, que comprovem a boa situação financeira da empresa, vedada a sua substituição por balancetes ou balanços provisórios.
- 13.4.2.1 Os documentos referidos no item acima limitar-se-ão ao último exercício no caso de a pessoa jurídica ter sido constituída há menos de 2 (dois) anos.
- 13.4.2.2 As empresas com menos de um exercício financeiro devem cumprir a exigência deste item mediante apresentação de Balanço de Abertura ou do último Balanço Patrimonial levantado, conforme o caso, devidamente registrado na forma da lei.
- 13.4.2.3 As sociedades empresárias enquadradas nas regras da Instrução Normativa RFB nº 2003, de 18 de janeiro de 2021, que dispões sobre a Escrituração Contábil Digital – ECD, para fins fiscais e previdenciários poderão apresentar o balanço patrimonial e os termos de abertura e encerramento do livro diário, em versão digital, obedecidas as normas do parágrafo único do art. 2º da citada instrução quanto a assinatura digital nos referidos documentos, quanto a Certificação de Segurança emitida por entidade credenciada pela infraestrutura de Chaves Públicas – Brasileiras – ICP – Brasil.
- 13.4.3 Declaração, assinada por Profissional área Contábil devidamente registrado no Conselho Regional de Contabilidade, que ateste o atendimento pelo licitante dos índices econômicos nos termos do §1º, art. 69 da Lei 14.133/2021, aplicando fórmulas da seguinte forma:

Índice de Liquidez Geral (≥ 1,00):

$$LG = \frac{\text{Ativo Circulante} + \text{Realizável a Longo Prazo}}{\text{Passivo Circulante} + \text{Passivo Não Circulante}}$$

Índice de Liquidez Corrente (≥ 1,00):

$$LC = \frac{\text{Ativo Circulante}}{\text{Passivo Circulante}}$$



Índice de Solvência Geral ($\geq 1,00$):

$$SG = \frac{\textit{Ativo Total}}{\textit{Passivo Circulante} + \textit{Passivo Não Circulante}}$$

- 13.4.4 Da análise dos documentos apresentados serão calculados os índices Liquidez Geral (LG), Liquidez Corrente (LC) e Solvência Geral (LG), que deverão apresentar resultado igual ou superior a 1 (um).
- 13.4.5 As empresas que apresentarem resultado do quociente de capacidade econômico-financeira menor do que o exigido, quando de sua habilitação deverão comprovar, considerados os riscos para a administração, patrimônio líquido no valor mínimo de 10% (dez por cento) do valor total dos seus itens ofertados, admitida a atualização para a data de apresentação da proposta através de índices oficiais.
- 13.4.6 O Microempreendedor Individual (MEI) que pretenda auferir os benefícios do tratamento diferenciado previstos na Lei Complementar nº 123 de 2006 estará dispensado da apresentação do balanço patrimonial e das demonstrações contábeis do último exercício;
- 13.4.7 O fornecedor deverá, adicionalmente, apresentar a garantia de manutenção da proposta, conforme estabelecido. Tal exigência visa assegurar o compromisso do proponente com as condições ofertadas, bem como garantir a seriedade e a regularidade do processo licitatório.
- 13.5 A **QUALIFICAÇÃO TÉCNICA**, que será comprovada através da apresentação dos seguintes documentos:
- 13.5.1 Declaração de que o licitante tomou conhecimento de todas as informações e das condições locais para o cumprimento das obrigações objeto da licitação.
- 13.5.2 A declaração acima poderá ser substituída por declaração formal assinada pelo responsável técnico do licitante acerca do conhecimento pleno das condições peculiares da contratação.
- 13.5.3 Registro ou inscrição da empresa licitante no CREA (Conselho Regional de Engenharia e Agronomia) e/ou CAU (Conselho de Arquitetura e Urbanismo);
- 13.5.4 Comprovação de aptidão **técnica-operacional** para execução de serviço de complexidade tecnológica e operacional equivalente ou superior com o objeto desta contratação, ou com o item pertinente, por meio da apresentação de certidões ou atestados, por pessoas jurídicas de direito público ou privado, ou regularmente emitido(s) pelo conselho profissional competente, quando for o caso.
- 13.5.5 Para fins da comprovação de que trata este subitem, os atestados deverão dizer respeito a contratos executados com características de serviços de mesma tipologia.
- 13.5.6 Os atestados de capacidade técnica poderão ser apresentados em nome da matriz ou da filial do licitante.
- 13.5.7 Comprovação da capacitação **técnico-profissional**, na fase de contratação: mediante apresentação de Certidão de Acervo Técnico – CAT, expedida pelo CREA ou CAU da região pertinente, nos termos da legislação aplicável, em



nome do(s) responsável(is) técnico(s) e/ou membros da equipe técnica que participarão da execução do serviço, que demonstre a Anotação de Responsabilidade Técnica - ART ou o Registro de Responsabilidade Técnica - RRT, relativo à execução dos serviços.

13.5.8 O(s) profissional(is) indicado(s) na forma supra deverá(ão) participar da obra ou serviço objeto do contrato, e será admitida a sua substituição por profissionais de experiência equivalente ou superior, desde que aprovada pela Administração.

13.5.9 O fornecedor disponibilizará todas as informações necessárias à comprovação da legitimidade dos atestados ou certidões, apresentando, quando solicitado pela Administração, cópia do contrato que deu suporte à contratação, endereço atual da **CONTRATANTE** e local em que foi executado o objeto contratado, dentre outros documentos.

13.5.10 Somente poderão ser aceitos atestados de capacidade técnica expedidos após a conclusão do contrato ou se decorrido, no mínimo, um ano do início de sua execução, exceto se houver sido firmado para ser prestado em prazo inferior.

13.5.11 Os atestados ou certidões que não possuírem as informações mínimas para a sua análise serão objeto de diligência.

13.6 Além das declarações constantes dos itens específicos acima a licitante deverá apresentar ainda as seguintes declarações, sob pena de inabilitação:

13.6.1 Declaração de que atende aos requisitos de habilitação, e o declarante responderá pela veracidade das informações prestadas, na forma da lei (art. 63, I, da Lei nº 14.133/2021);

13.6.2 Declaração de que cumpre as exigências de reserva de cargos para pessoa com deficiência e para reabilitado da Previdência Social, previstas em lei e em outras normas específicas, na forma da lei (art. 63, IV, da Lei nº 14.133/2021);

13.6.3 Declaração de que suas propostas econômicas compreendem a integralidade dos custos para atendimento dos direitos trabalhistas assegurados na Constituição Federal, nas leis trabalhistas, nas normas infralegais, nas convenções coletivas de trabalho e nos termos de ajustamento de conduta vigentes na data de entrega das propostas, na forma da lei (art. 63, § 1º, da Lei nº 14.133/2021);

13.7 ITENS DE MAIOR RELEVÂNCIA TÉCNICA E ECONÔMICA

Para fins de comprovação da qualificação técnica prevista neste Termo de Referência, e em atendimento ao disposto no art. 67 da Lei nº 14.133/2021, ficam definidos como itens de maior relevância técnica e econômica aqueles que representam parcelas significativas do objeto e que demandam maior especialização técnica para sua execução.

A comprovação da experiência da licitante deverá abranger, obrigatoriamente, serviços compatíveis com os itens listados na tabela abaixo:

ITEM DE MAIOR RELEVÂNCIA



ESTADO DO PARÁ
PREFEITURA MUNICIPAL DE PAU DARCO
SECRETARIA MUNICIPAL DE ADMINISTRAÇÃO



Código	Banco	Descrição	Tipo	Und	Quant. 50%	Valor Unit	Total	Peso (%)	Peso Acumulado (%)
103347	SINAPI	ALVENARIA DE VEDAÇÃO DE BLOCOS CERÂMICOS FURADOS NA VERTICAL DE 14X19X29 CM (ESPESSURA 14 CM) E ARGAMASSA DE ASSENTAMENTO COM PREPARO MANUAL. AF_12/2021	Alvenaria de Vedação	m ²	325	128,40	83.460,00	16,36	16,36
87825	SINAPI	EMBOÇO OU MASSA ÚNICA EM ARGAMASSA TRAÇO 1:2:8, PREPARO MECÂNICO COM BETONEIRA 400 L, APLICADA MANUALMENTE NAS PAREDES INTERNAS DA SACADA, ESPESSURA DE 25 MM, SEM USO DE TELA METÁLICA DE REFORÇO CONTRA FISSURAÇÃO. AF_08/2022	Massa Única Externa	m ²	325	106,72	69.368,00	13,60	29,95
94216	SINAPI	TELHAMENTO COM TELHA METÁLICA TERMOACÚSTICA E = 30 MM, COM ATÉ 2 ÁGUAS, INCLUSO IÇAMENTO. AF_07/2019	Telhamento para Cobertura	m ²	80	236,10	37.776,00	7,40	37,36
92269	SINAPI	FABRICAÇÃO DE FÔRMA PARA PILARES E ESTRUTURAS SIMILARES, EM MADEIRA SERRADA, E=25 MM. AF_09/2020	Fôrmas para Estruturas de Concreto Armado	m ²	65	207,11	26.924,30	5,28	42,63
104162	SINAPI	PISO EM GRANILITE, MARMORITE OU GRANITINA EM AMBIENTES INTERNOS, COM ESPESSURA DE 8 MM, INCLUSO MISTURA EM BETONEIRA, COLOCAÇÃO DAS JUNTAS, APLICAÇÃO DO PISO, 4 POLIMENTOS COM POLITRIZ, ESTUCAMENTO, SELADOR E CERA. AF_06/2022	Pisos	m ²	80	154,53	24.724,80	4,85	47,48

A comprovação relativa aos itens acima deverá observar os seguintes critérios:

a) Qualificação Técnico-Operacional:

A licitante deverá comprovar, por meio de atestados emitidos em seu nome, a execução de serviços compatíveis em características e complexidade com os itens definidos como de maior relevância.

b) Qualificação Técnico-Profissional:

Deverá ser apresentada Certidão de Acervo Técnico – CAT em nome de profissional integrante do quadro técnico da empresa, comprovando experiência na execução de obras compatíveis com os serviços listados.

c) A exigência dos itens acima justifica-se pela natureza complexa do empreendimento, pelo vulto financeiro da contratação e pela necessidade de garantir que a empresa possua experiência efetiva nas etapas mais críticas da obra.

Este subtópico complementa as exigências documentais já previstas nos itens anteriores, sem prejuízo das demais comprovações exigidas para a habilitação técnica.



18. MODELO DE EXECUÇÃO DO OBJETO:

18.1 O contrato deverá ser executado fielmente pelas partes, de acordo com as cláusulas avençadas e as normas da Lei nº 14.133, de 2021, e cada parte responderá pelas consequências de sua inexecução total ou parcial.

18.2 Em caso de impedimento, ordem de paralisação ou suspensão do contrato, o cronograma de execução será prorrogado automaticamente pelo tempo correspondente, anotadas tais circunstâncias mediante simples apostila.

18.3 As comunicações entre o órgão ou entidade e a contratada devem ser realizadas por escrito sempre que o ato exigir tal formalidade, admitindo-se o uso de mensagem eletrônica para esse fim, conforme endereço eletrônico informado pela contratada na sua proposta comercial.

18.4 O órgão ou entidade poderá convocar representante da empresa para adoção de providências que devam ser cumpridas de imediato.

18.5 Após a assinatura do contrato ou instrumento equivalente, o órgão ou entidade poderá convocar o representante da empresa contratada para reunião inicial para apresentação do plano de fiscalização, que conterà informações acerca das obrigações contratuais, dos mecanismos de fiscalização, das estratégias para execução do objeto, do plano complementar de execução da contratada, quando houver, do método de aferição dos resultados e das sanções aplicáveis, dentre outros.

Preposto

18.6 A Contratada designará formalmente o preposto da empresa, antes do início da prestação dos serviços, indicando no instrumento os poderes e deveres em relação à execução do objeto contratado.

18.7 A Contratada deverá manter preposto da empresa no local da execução do objeto durante todo o período de execução da obra.

18.8 A Contratante poderá recusar, desde que justificadamente, a indicação ou a manutenção do preposto da empresa, hipótese em que a Contratada designará outro para o exercício da atividade.

Fiscalização

18.9 A execução do contrato deverá ser acompanhada e fiscalizada pelo(s) fiscal(is) do contrato, ou pelos respectivos substitutos (Lei nº 14.133, de 2021, art. 117, caput).

Fiscalização Técnica

18.10 O fiscal técnico do contrato acompanhará a execução do contrato, para que sejam cumpridas todas as condições estabelecidas no contrato, de modo a assegurar os melhores resultados para a Administração:

18.10.1.1 O fiscal técnico do contrato anotar no histórico de gerenciamento do contrato todas as ocorrências relacionadas à execução do contrato, com a descrição do que for necessário para a regularização das faltas ou dos defeitos observados. (art. 117, §1º da Lei nº 14.133, de 2021).

18.10.1.2 Identificada qualquer inexatidão ou irregularidade, o fiscal técnico do contrato emitirá notificações para a correção da execução do contrato, determinando prazo para a correção.



18.10.1.3 O fiscal técnico do contrato informará ao gestor do contrato, em tempo hábil, a situação que demandar decisão ou adoção de medidas que ultrapassem sua competência, para que adote as medidas necessárias e saneadoras, se for o caso.

18.10.1.4 No caso de ocorrências que possam inviabilizar a execução do contrato nas datas aprazadas, o fiscal técnico do contrato comunicará o fato imediatamente ao gestor do contrato.

18.10.1.5 O fiscal técnico do contrato comunicará ao gestor do contrato, em tempo hábil, o término do contrato sob sua responsabilidade, com vistas à renovação tempestiva ou à prorrogação contratual.

Fiscalização Administrativa

18.11 O fiscal administrativo do contrato verificará a manutenção das condições de habilitação da contratada, acompanhará o empenho, o pagamento, as garantias, as glosas e a formalização de apostilamento e termos aditivos, solicitando quaisquer documentos comprobatórios pertinentes, caso necessário.

18.11.1 Caso ocorra descumprimento das obrigações contratuais, o fiscal administrativo do contrato atuará tempestivamente na solução do problema, reportando ao gestor do contrato para que tome as providências cabíveis, quando ultrapassar a sua competência.

Gestor do Contrato

18.12 O gestor do contrato coordenará a atualização do processo de acompanhamento e fiscalização do contrato contendo todos os registros formais da execução no histórico de gerenciamento do contrato, a exemplo da ordem de serviço, do registro de ocorrências, das alterações e das prorrogações contratuais, elaborando relatório com vistas à verificação da necessidade de adequações do contrato para fins de atendimento da finalidade da administração.

18.13 O gestor do contrato acompanhará os registros realizados pelos fiscais do contrato, de todas as ocorrências relacionadas à execução do contrato e as medidas adotadas, informando, se for o caso, à autoridade superior àquelas que ultrapassarem a sua competência.

18.14 O gestor do contrato acompanhará a manutenção das condições de habilitação da contratada, para fins de empenho de despesa e pagamento, e anotará os problemas que obstem o fluxo normal da liquidação e do pagamento da despesa no relatório de riscos eventuais.

18.15 O gestor do contrato emitirá documento comprobatório da avaliação realizada pelos fiscais técnico, administrativo e setorial quanto ao cumprimento de obrigações assumidas pelo contratado, com menção ao seu desempenho na execução contratual, baseado nos indicadores objetivamente definidos e aferidos, e a eventuais penalidades aplicadas, devendo constar do cadastro de atesto de cumprimento de obrigações.

18.16 O gestor do contrato tomará providências para a formalização de processo administrativo de responsabilização para fins de aplicação de sanções, a ser conduzido pela comissão de que trata o art. 158 da Lei nº 14.133, de 2021, ou pelo agente ou pelo setor com competência para tal, conforme o caso.



18.17 O gestor do contrato deverá elaborar relatório final com informações sobre a consecução dos objetivos que tenham justificado a contratação e eventuais condutas a serem adotadas para o aprimoramento das atividades da Administração.

18.18 O gestor do contrato deverá enviar a documentação pertinente ao setor de contratos para a formalização dos procedimentos de liquidação e pagamento, no valor dimensionado pela fiscalização e gestão nos termos do contrato.

19. DA DOTAÇÃO ORÇAMENTÁRIA

19.1 As despesas decorrentes da presente contratação correrão à conta de recursos específicos consignados no Orçamento Geral da Prefeitura Municipal de Pau D'Arco - PA, do exercício vigente, observada a seguinte origem de recurso.

I. Recursos provenientes de convênio firmado entre o município de Pau D'Arco – PA e o **PLANO DE AÇÃO Nº 09032025-084828**.

II. Recursos próprios do município de Pau D'Arco, a título de contrapartida municipal, conforme previsão orçamentária específica.

As despesas serão classificadas na seguinte dotação orçamentária:

Órgão: Prefeitura Municipal de Pau D'Arco

Unidade: Fundo Municipal de Promoção e Ação Social

08.244.0006. 2-054: manutenção do fundo municipal de assistência social

44.90.51.00: obras e instalações

19.2 A execução financeira observará, obrigatoriamente, as normas e condições no respectivo instrumento do Termo de Compromisso, bem como as disposições legais aplicáveis.

20. DO RECEBIMENTO DO OBJETO

20.1 F O objeto será recebido provisoriamente, de forma sumária, no ato da entrega ou execução, juntamente com a nota fiscal ou instrumento de cobrança equivalente, pelo(a) responsável pelo acompanhamento e fiscalização do contrato, para efeito de posterior verificação de sua conformidade com as especificações constantes no Termo de Referência e na proposta.

20.2 O objeto poderá ser rejeitado, no todo ou em parte, inclusive antes do recebimento provisório, quando em desacordo com as especificações constantes no Termo de Referência e na proposta, devendo ser substituído no prazo de 5 (cinco) dias úteis, a contar da notificação da contratada, às suas custas, sem prejuízo da aplicação das penalidades.

20.3 O recebimento definitivo ocorrerá no prazo de 10 (dez) dias úteis, a contar do recebimento da nota fiscal ou instrumento de cobrança equivalente pela Administração, após a verificação da qualidade e quantidade executados e consequente aceitação mediante termo detalhado.

20.4 O prazo para recebimento definitivo poderá ser excepcionalmente prorrogado, de forma justificada, por igual período, quando houver necessidade de diligências para a aferição do atendimento das exigências contratuais.



20.5 No caso de controvérsia sobre a execução do objeto, quanto à dimensão, qualidade e quantidade, deverá ser observado o teor do art. 143 da Lei nº 14.133, de 2021, comunicando-se à empresa para emissão de Nota Fiscal no que pertence à parcela incontroversa da execução do objeto, para efeito de liquidação e pagamento.

20.6 O prazo para a solução, pelo contratado, de inconsistências na execução do objeto ou de saneamento da nota fiscal ou de instrumento de cobrança equivalente, verificadas pela Administração durante a análise prévia à liquidação de despesa, não será computado para os fins do recebimento definitivo.

20.7 O recebimento provisório ou definitivo não excluirá a responsabilidade civil pela solidez e pela segurança dos bens nem a responsabilidade ético-profissional pela perfeita execução do contrato.

21. CRITÉRIOS DE MEDIÇÃO E PAGAMENTO

21.1 A avaliação da execução do objeto utilizará o Instrumento próprio de Medição de Resultado.

21.2 Será indicada a retenção ou glosa no pagamento, proporcional à irregularidade verificada, sem prejuízo das sanções cabíveis, caso se constate que a Contratada:

21.2.1.1 Não produzir os resultados acordados,

21.2.1.2 Deixar de executar, ou não executar com a qualidade mínima exigida as atividades contratadas; ou

21.2.1.3 Deixar de utilizar materiais e recursos humanos exigidos para a execução do serviço, ou utilizá-los com qualidade ou quantidade inferior à demandada.

Do Recebimento

21.3 Ao final de cada etapa da execução contratual, conforme previsto no Cronograma Físico-Financeiro, o Contratado apresentará a medição prévia dos serviços executados no período, por meio de planilha e memória de cálculo detalhada.

21.3.1.1 Uma etapa será considerada efetivamente concluída quando os serviços previstos para aquela etapa, no Cronograma Físico-Financeiro, estiverem executados em sua totalidade.

21.3.1.2 O contratado também apresentará, a cada medição, os documentos comprobatórios da procedência legal dos produtos e subprodutos florestais utilizados naquela etapa da execução contratual, quando for o caso.

21.4 Os serviços serão recebidos provisoriamente, no prazo de 5 (cinco) dias úteis, pelos fiscais técnico e administrativo, mediante termos detalhados, quando verificado o cumprimento das exigências de caráter técnico e administrativo. (Art. 140, I, a, da Lei nº 14.133 e Arts. 22, X e 23, X do Decreto nº 11.246, de 2022).

21.4.1.1 O prazo da disposição acima será contado do recebimento de comunicação de cobrança oriunda do contratado com a comprovação da prestação dos serviços a que se referem a parcela a ser paga.

21.4.1.2 O fiscal técnico do contrato realizará o recebimento provisório do objeto do contrato mediante termo detalhado que comprove o cumprimento das exigências de caráter técnico. (Art. 22, X, Decreto nº 11.246, de 2022).



21.4.1.3 O fiscal administrativo do contrato realizará o recebimento provisório do objeto do contrato mediante termo detalhado que comprove o cumprimento das exigências de caráter administrativo. (Art. 23, X, Decreto nº 11.246, de 2022)

21.4.1.4 O fiscal setorial do contrato, quando houver, realizará o recebimento provisório sob o ponto de vista técnico e administrativo.

21.4.1.5 Para efeito de recebimento provisório, ao final de cada período de faturamento, o fiscal técnico do contrato irá apurar o resultado das avaliações da execução do objeto e, se for o caso, a análise do desempenho e qualidade da prestação dos serviços realizados em consonância com os indicadores previstos, que poderá resultar no redimensionamento de valores a serem pagos à contratada, registrando em relatório a ser encaminhado ao gestor do contrato.

21.4.1.6 Será considerado como ocorrido o recebimento provisório com a entrega do termo detalhado ou, em havendo mais de um a ser feito, com a entrega do último.

21.4.1.7 O Contratado fica obrigado a reparar, corrigir, remover, reconstruir ou substituir, às suas expensas, no todo ou em parte, o objeto em que se verificarem vícios, defeitos ou incorreções resultantes da execução ou materiais empregados, cabendo à fiscalização não atestar a última e/ou única medição de serviços até que sejam sanadas todas as eventuais pendências que possam vir a ser apontadas no Recebimento Provisório.

21.4.1.8 A fiscalização não efetuará o ateste da última e/ou única medição de serviços até que sejam sanadas todas as eventuais pendências que possam vir a ser apontadas no Recebimento Provisório. (Art. 119 c/c art. 140 da Lei nº 14133, de 2021)

21.4.1.9 O recebimento provisório também ficará sujeito, quando cabível, à conclusão de todos os testes de campo e à entrega dos Manuais e Instruções exigíveis.

21.4.1.10 Os serviços poderão ser rejeitados, no todo ou em parte, quando em desacordo com as especificações constantes neste Projeto Básico e na proposta, sem prejuízo da aplicação das penalidades.

21.5 Quando a fiscalização for exercida por um único servidor, o Termo Detalhado deverá conter o registro, a análise e a conclusão acerca das ocorrências na execução do contrato, em relação à fiscalização técnica e administrativa e demais documentos que julgar necessários, devendo encaminhá-los ao gestor do contrato para recebimento definitivo.

21.6 Os serviços serão recebidos definitivamente no prazo de 5 (cinco) dias úteis, contados do recebimento provisório, por servidor ou comissão designada pela autoridade competente, após a verificação da qualidade e quantidade do serviço e consequente aceitação mediante termo detalhado, obedecendo os seguintes procedimentos:

21.6.1.1 O Emitir documento comprobatório da avaliação realizada pelos fiscais técnico, administrativo e setorial, quando houver, no cumprimento de obrigações assumidas pelo contratado, com menção ao seu desempenho na execução contratual, baseado em indicadores objetivamente definidos e aferidos, e a eventuais penalidades aplicadas,



devendo constar do cadastro de atesto de cumprimento de obrigações, conforme regulamento (art. 21, VIII, Decreto nº 11.246, de 2022).

21.6.1.2 Realizar a análise dos relatórios e de toda a documentação apresentada pela fiscalização e, caso haja irregularidades que impeçam a liquidação e o pagamento da despesa, indicar as cláusulas contratuais pertinentes, solicitando à CONTRATADA, por escrito, as respectivas correções;

21.6.1.3 Emitir Termo Detalhado para efeito de recebimento definitivo dos serviços prestados, com base nos relatórios e documentações apresentadas; e

21.6.1.4 Comunicar a empresa para que emita a Nota Fiscal ou Fatura, com o valor exato dimensionado pela fiscalização.

21.6.1.5 Enviar a documentação pertinente ao setor de contratos para a formalização dos procedimentos de liquidação e pagamento, no valor dimensionado pela fiscalização e gestão.

21.7 No caso de controvérsia sobre a execução do objeto, quanto à dimensão, qualidade e quantidade, deverá ser observado o teor do art. 143 da Lei nº 14.133, de 2021, comunicando-se à empresa para emissão de Nota Fiscal no que concerne à parcela incontroversa da execução do objeto, para efeito de liquidação e pagamento.

21.8 Nenhum prazo de recebimento ocorrerá enquanto pendente a solução, pelo contratado, de inconsistências verificadas na execução do objeto ou no instrumento de cobrança.

21.9 O recebimento provisório ou definitivo não excluirá a responsabilidade civil pela solidez e pela segurança do serviço nem a responsabilidade ético-profissional pela perfeita execução do contrato.

Liquidação

21.10 Recebida a Nota Fiscal ou documento de cobrança equivalente, correrá o prazo de dez dias úteis para fins de liquidação, na forma desta seção, prorrogáveis por igual período, nos termos do art. 7º, §2º da Instrução Normativa SEGES/ME nº 77/2022.

21.11 O prazo de que trata o item anterior será reduzido à metade, mantendo-se a possibilidade de prorrogação, nos casos de contratações decorrentes de despesas cujos valores não ultrapassem o limite de que trata o inciso II do art. 75 da Lei nº 14.133, de 2021

21.12 Para fins de liquidação, o setor competente deve verificar se a Nota Fiscal ou Fatura apresentada expressa os elementos necessários e essenciais do documento, tais como:

21.12.1.1 Enviar a documentação pertinente ao setor de contratos para a formalização dos procedimentos de liquidação e pagamento, no valor dimensionado pela fiscalização e gestão.

21.12.1.2 Prazo de validade;

21.12.1.3 A data da emissão;

21.12.1.4 Os dados do contrato e do órgão contratante;

21.12.1.5 O período respectivo de execução do contrato;

21.12.1.6 O valor a pagar; e

21.12.1.7 Eventual destaque do valor de retenções tributárias cabíveis.



21.13 Havendo erro na apresentação da Nota Fiscal/Fatura, ou circunstância que impeça a liquidação da despesa, esta ficará sobrestada até que o contratado providencie as medidas saneadoras, reiniciando-se o prazo após a comprovação da regularização da situação, sem ônus à contratante;

21.14 A Nota Fiscal ou Fatura deverá ser obrigatoriamente acompanhada da comprovação da regularidade fiscal, constatada por meio de consulta on-line ao SICAF ou, na impossibilidade de acesso ao referido Sistema, mediante consulta aos sítios eletrônicos oficiais ou à documentação mencionada no art. 68 da Lei nº 14.133/2021.

21.15 A Administração deverá realizar consulta ao SICAF para: a) verificar a manutenção das condições de habilitação exigidas no edital; b) identificar possível razão que impeça a participação em licitação, no âmbito do órgão ou entidade, proibição de contratar com o Poder Público, bem como ocorrências impeditivas indiretas (INSTRUÇÃO NORMATIVA Nº 3, DE 26 DE ABRIL DE 2018).

21.16 Constatando-se, junto ao SICAF, a situação de irregularidade do contratado, será providenciada sua notificação, por escrito, para que, no prazo de 5 (cinco) dias úteis, regularize sua situação ou, no mesmo prazo, apresente sua defesa. O prazo poderá ser prorrogado uma vez, por igual período, a critério do contratante.

21.17 Não havendo regularização ou sendo a defesa considerada improcedente, o contratante deverá comunicar aos órgãos responsáveis pela fiscalização da regularidade fiscal quanto à inadimplência do contratado, bem como quanto à existência de pagamento a ser efetuado, para que sejam acionados os meios pertinentes e necessários para garantir o recebimento de seus créditos.

21.18 Persistindo a irregularidade, o contratante deverá adotar as medidas necessárias à rescisão contratual nos autos do processo administrativo correspondente, assegurada ao contratado a ampla defesa.

21.19 Havendo a efetiva execução do objeto, os pagamentos serão realizados normalmente, até que se decida pela rescisão do contrato, caso o contratado não regularize sua situação junto ao SICAF.

Prazo de Pagamento

21.20 O pagamento será efetuado no prazo máximo de até 30 (trinta) dias úteis, contados da finalização da liquidação da despesa, conforme seção anterior, nos termos da Instrução Normativa SEGES/ME nº 77, de 2022.

21.21 No caso de atraso pelo Contratante, os valores devidos ao contratado serão atualizados monetariamente entre o termo final do prazo de pagamento até a data de sua efetiva realização, mediante aplicação do índice IGPM de correção monetária.

Forma de Pagamento

21.22 O pagamento será realizado através de ordem bancária, para crédito em banco, agência e conta corrente indicados pelo contratado.

21.23 Será considerada data do pagamento o dia em que constar como emitida a ordem bancária para pagamento.

21.24 Quando do pagamento, será efetuada a retenção tributária prevista na legislação aplicável.

21.24.1.1 Independentemente do percentual de tributo inserido na planilha, quando houver, serão retidos na fonte, quando da realização do pagamento, os percentuais estabelecidos na legislação vigente.



21.25 O contratado regularmente optante pelo Simples Nacional, nos termos da Lei Complementar nº 123, de 2006, não sofrerá a retenção tributária quanto aos impostos e contribuições abrangidos por aquele regime. No entanto, o pagamento ficará condicionado à apresentação de comprovação, por meio de documento oficial, de que faz jus ao tratamento tributário favorecido previsto na referida Lei Complementar.

Antecipação de Pagamento

21.26 Não será permitida a antecipação do pagamento.

Cessão de Crédito

21.27 É admitida a cessão fiduciária de direitos creditícios com instituição financeira, nos termos e de acordo com os procedimentos previstos na Instrução Normativa SEGES/ME nº 53, de 8 de julho de 2020, conforme as regras deste presente tópico.

21.27.1.1 As cessões de crédito não abrangidas pela Instrução Normativa SEGES/ME nº 53, de 8 de julho de 2020, dependerão de prévia aprovação do contratante.

21.28 A eficácia da cessão de crédito não abrangida pela Instrução Normativa SEGES/ME nº 53, de 8 de julho de 2020, em relação à Administração, está condicionada à celebração de termo aditivo ao contrato administrativo.

21.28.1.1 Sem prejuízo do regular atendimento da obrigação contratual de cumprimento de todas as condições de habilitação por parte do contratado (cedente), a celebração do aditamento de cessão de crédito e a realização dos pagamentos respectivos também se condicionam à regularidade fiscal e trabalhista do cessionário, bem como à certificação de que o cessionário não se encontra impedido de licitar e contratar com o Poder Público, conforme a legislação em vigor, ou de receber benefícios ou incentivos fiscais ou creditícios, direta ou indiretamente, conforme o art. 12 da Lei nº 8.429, de 1992, nos termos do Parecer JL-01, de 18 de maio de 2020.

21.29 O crédito a ser pago à cessionária é exatamente aquele que seria destinado à cedente (contratado) pela execução do objeto contratual, restando absolutamente incólumes todas as defesas e exceções ao pagamento e todas as demais cláusulas exorbitantes ao direito comum aplicáveis no regime jurídico de direito público incidente sobre os contratos administrativos, incluindo a possibilidade de pagamento em conta vinculada ou de pagamento pela efetiva comprovação do fato gerador, quando for o caso, e o desconto de multas, glosas e prejuízos causados à Administração (Instrução Normativa nº 53, de 8 de julho de 2020 e Anexos).

21.30 A cessão de crédito não afetará a execução do objeto contratado, que continuará sob a integral responsabilidade do contratado.

22. OBRIGAÇÕES DO CONTRATANTE (art. 92, X, XI e XIV)

22.1 Exigir o cumprimento de todas as obrigações assumidas pelo Contratado, de acordo com o contrato e seus anexos;

22.2 Receber o objeto no prazo e condições estabelecidas no Termo de Referência;



22.3 Notificar o Contratado por escrito da ocorrência de eventuais imperfeições, falhas ou irregularidades constatadas no curso da execução dos serviços, fixando prazo para a sua correção, certificando-se de que as soluções por ele propostas sejam as mais adequadas.

22.4 Notificar o Contratado, por escrito, sobre vícios, defeitos ou incorreções verificadas no objeto fornecido, para que seja por ele substituído, reparado ou corrigido, no total ou em parte, às suas expensas;

22.5 Acompanhar e fiscalizar a execução do contrato e o cumprimento das obrigações pelo Contratado;

22.6 Comunicar a empresa para emissão de Nota Fiscal no que se refere à parcela incontroversa da execução do objeto, para efeito de liquidação e pagamento, quando houver controvérsia sobre a execução do objeto, quanto à dimensão, qualidade e quantidade, conforme o art. 143 da Lei nº 14.133, de 2021;

22.7 Efetuar o pagamento ao Contratado do valor correspondente à execução do objeto, no prazo, forma e condições estabelecidos no presente Contrato e no Termo de Referência;

22.8 Aplicar ao Contratado as sanções previstas na lei e neste Contrato;

22.9 Cientificar o órgão de representação judicial do município para adoção das medidas cabíveis quando do descumprimento de obrigações pelo Contratado;

22.10 Explicitamente emitir decisão sobre todas as solicitações e reclamações relacionadas à execução do presente Contrato, ressalvados os requerimentos manifestamente impertinentes, meramente protelatórios ou de nenhum interesse para a boa execução do ajuste.

22.11 A Administração terá o prazo de 15 (quinze) dias úteis, a contar da data do protocolo do requerimento para decidir, admitida a prorrogação motivada, por igual período.

22.12 Responder eventuais pedidos de reestabelecimento do equilíbrio econômico-financeiro feitos pelo contratado no prazo máximo de 15 (quinze) dias úteis.

22.13 Notificar os emitentes das garantias quanto ao início de processo administrativo para apuração de descumprimento de cláusulas contratuais.

22.14 Comunicar o Contratado na hipótese de posterior alteração do projeto pelo Contratante, no caso do art. 93, §2º, da Lei nº 14.133, de 2021.

22.15 Fornecer por escrito as informações necessárias para o desenvolvimento dos serviços objeto do contrato.

22.16 Realizar avaliações periódicas da qualidade dos serviços, após seu recebimento.

22.17 Exigir do Contratado que providencie a seguinte documentação como condição indispensável para o recebimento definitivo de objeto, quando for o caso:

22.17.1.1 "as built", elaborado pelo responsável por sua execução;

22.17.1.2 Comprovação das ligações definitivas de energia, água, telefone e gás;

22.17.1.3 Laudo de vistoria do corpo de bombeiros aprovando o serviço;

22.17.1.4 Carta "habite-se", emitida pela prefeitura; e



22.17.1.5 Certidão negativa de débitos previdenciários específica para o registro da obra junto ao Cartório de Registro de Imóveis;

22.18 Arquivar, entre outros documentos, de projetos, "as built", especificações técnicas, orçamentos, termos de recebimento, contratos e aditamentos, relatórios de inspeções técnicas após o recebimento do serviço e notificações expedidas.

22.19 Assegurar que o ambiente de trabalho, inclusive seus equipamentos e instalações, apresentem condições adequadas ao cumprimento, pelo Contratado, das normas de segurança e saúde no trabalho, quando o serviço for executado em suas dependências, ou em local por ela designado.

22.20 Não responder por quaisquer compromissos assumidos pelo Contratado com terceiros, ainda que vinculados à execução do contrato, bem como por qualquer dano causado a terceiros em decorrência de ato do Contratado, de seus empregados, prepostos ou subordinados.

22.21 Previamente à expedição da ordem de serviço, verificar pendências, liberar áreas e/ou adotar providências cabíveis para a regularidade do início da sua execução.

23. OBRIGAÇÕES DO CONTRATADO (art. 92, XIV, XVI e XVII)

23.1 O Contratado deve cumprir todas as obrigações constantes deste Contrato e de seus anexos, assumindo como exclusivamente seus os riscos e as despesas decorrentes da boa e perfeita execução do objeto, observando, ainda, as obrigações a seguir dispostas:

23.2 Manter preposto aceito pela Administração no local do serviço para representá-lo na execução do contrato.

23.3 A indicação ou a manutenção do preposto da empresa poderá ser recusada pelo órgão ou entidade, desde que devidamente justificada, devendo a empresa designar outro para o exercício da atividade.

23.4 Atender às determinações regulares emitidas pelo fiscal do contrato ou autoridade superior (art. 137, II) e prestar todo esclarecimento ou informação por eles solicitados;

23.5 Alocar os empregados necessários ao perfeito cumprimento das cláusulas deste contrato, com habilitação e conhecimento adequados, fornecendo os materiais, equipamentos, ferramentas e utensílios demandados, cuja quantidade, qualidade e tecnologia deverão atender às recomendações de boa técnica e a legislação de regência;

23.6 Reparar, corrigir, remover, reconstruir ou substituir, às suas expensas, no total ou em parte, no prazo fixado pelo fiscal do contrato, os serviços nos quais se verificarem vícios, defeitos ou incorreções resultantes da execução ou dos materiais empregados;

23.7 Responsabilizar-se pelos vícios e danos decorrentes da execução do objeto, de acordo com o Código de Defesa do Consumidor (Lei nº 8.078, de 1990), bem como por todo e qualquer dano causado à Administração ou terceiros, não reduzindo essa responsabilidade a fiscalização ou o acompanhamento da execução contratual pelo Contratante, que ficará autorizado a descontar dos pagamentos devidos ou da garantia, caso exigida no edital, o valor correspondente aos danos sofridos;



23.8 Efetuar comunicação ao Contratante, assim que tiver ciência da impossibilidade de realização ou finalização do serviço no prazo estabelecido, para adoção de ações de contingência cabíveis.

23.9 Não contratar, durante a vigência do contrato, cônjuge, companheiro ou parente em linha reta, colateral ou por afinidade, até o terceiro grau, de dirigente do contratante ou do fiscal ou gestor do contrato, nos termos do artigo 48, parágrafo único, da Lei nº 14.133, de 2021;

23.10 Quando não for possível a verificação da regularidade no Sistema de Cadastro de Fornecedores – SICAF, o contratado deverá entregar ao setor responsável pela fiscalização do contrato, até o dia trinta do mês seguinte ao da prestação dos serviços, os seguintes documentos:

- 23.10.1.1 Prova de regularidade relativa à Seguridade Social;
- 23.10.1.2 Certidão conjunta relativa aos tributos federais e à Dívida Ativa da União;
- 23.10.1.3 Certidões que comprovem a regularidade perante a Fazenda Municipal ou Distrital do domicílio ou sede do contratado;
- 23.10.1.4 Certidão de Regularidade do FGTS – CRF; e
- 23.10.1.5 Certidão Negativa de Débitos Trabalhistas – CNDT;

23.11 Responsabilizar-se pelo cumprimento das obrigações previstas em Acordo, Convenção, Dissídio Coletivo de Trabalho ou equivalentes das categorias abrangidas pelo contrato, por todas as obrigações trabalhistas, sociais, previdenciárias, tributárias e as demais previstas em legislação específica, cuja inadimplência não transfere a responsabilidade ao Contratante;

23.12 Comunicar ao Fiscal do contrato, no prazo de 24 (vinte e quatro) horas, qualquer ocorrência anormal ou acidente que se verifique no local dos serviços.

23.13 Prestar todo esclarecimento ou informação solicitada pelo Contratante ou por seus prepostos, garantindo-lhes o acesso, a qualquer tempo, ao local dos trabalhos, bem como aos documentos relativos à execução do empreendimento.

23.14 Paralisar, por determinação do Contratante, qualquer atividade que não esteja sendo executada de acordo com a boa técnica ou que ponha em risco a segurança de pessoas ou bens de terceiros.

23.15 Promover a guarda, manutenção e vigilância de materiais, ferramentas, e tudo o que for necessário à execução do objeto, durante a vigência do contrato.

23.16 Conduzir os trabalhos com estrita observância às normas da legislação pertinente, cumprindo as determinações dos Poderes Públicos, mantendo sempre limpo o local dos serviços e nas melhores condições de segurança, higiene e disciplina.

23.17 Submeter previamente, por escrito, ao Contratante, para análise e aprovação, quaisquer mudanças nos métodos executivos que fujam às especificações do memorial descritivo ou instrumento congênere.

23.18 Não permitir a utilização de qualquer trabalho do menor de dezesseis anos, exceto na condição de aprendiz para os maiores de quatorze anos, nem permitir a utilização do trabalho do menor de dezoito anos em trabalho noturno, perigoso ou insalubre;



- 23.19 Manter durante toda a vigência do contrato, em compatibilidade com as obrigações assumidas, todas as condições exigidas para habilitação na licitação;
- 23.20 Cumprir, durante todo o período de execução do contrato, a reserva de cargos prevista em lei para pessoa com deficiência, para reabilitado da Previdência Social ou para aprendiz, bem como as reservas de cargos previstas na legislação (art. 116);
- 23.21 Comprovar a reserva de cargos a que se refere a cláusula acima, no prazo fixado pelo fiscal do contrato, com a indicação dos empregados que preencheram as referidas vagas (art. 116, parágrafo único);
- 23.22 Guardar sigilo sobre todas as informações obtidas em decorrência do cumprimento do contrato;
- 23.23 Arcar com o ônus decorrente de eventual equívoco no dimensionamento dos quantitativos de sua proposta, inclusive quanto aos custos variáveis decorrentes de fatores futuros e incertos, devendo complementá-los, caso o previsto inicialmente em sua proposta não seja satisfatório para o atendimento do objeto da contratação, exceto quando ocorrer algum dos eventos arrolados no art. 124, II, d, da Lei nº 14.133, de 2021;
- 23.24 Cumprir, além dos postulados legais vigentes de âmbito federal, estadual ou municipal, as normas de segurança do Contratante;
- 23.25 Manter os empregados nos horários predeterminados pelo Contratante.
- 23.26 Apresentar os empregados devidamente identificados por meio de crachá.
- 23.27 Apresentar ao Contratante, quando for o caso, a relação nominal dos empregados que adentrarão no órgão para a execução do serviço.
- 23.28 Observar os preceitos da legislação sobre a jornada de trabalho, conforme a categoria profissional.
- 23.29 Atender às solicitações do Contratante quanto à substituição dos empregados alocados, no prazo fixado pela fiscalização do contrato, nos casos em que ficar constatado descumprimento das obrigações relativas à execução do serviço, conforme descrito nas especificações do objeto.
- 23.30 Instruir seus empregados quanto à necessidade de acatar as Normas Internas do Contratante.
- 23.31 Instruir seus empregados a respeito das atividades a serem desempenhadas, alertando-os a não executarem atividades não abrangidas pelo contrato, devendo o Contratado relatar ao Contratante toda e qualquer ocorrência neste sentido, a fim de evitar desvio de função.
- 23.32 Instruir os seus empregados, quanto à prevenção de incêndios nas áreas do Contratante.
- 23.33 Adotar as providências e precauções necessárias, inclusive consulta nos respectivos órgãos, se necessário for, a fim de que não venham a ser danificadas as redes hidrossanitárias, elétricas e de comunicação.
- 23.34 Estar registrada ou inscrita no Conselho Profissional competente, conforme as áreas de atuação previstas no Termo de Referência, em plena validade.
- 23.35 Obter junto aos órgãos competentes, conforme o caso, as licenças necessárias e demais documentos e autorizações exigíveis, na forma da legislação aplicável.



23.36 Elaborar o Diário de Obra, incluindo diariamente, pelo Engenheiro preposto responsável, as informações sobre o andamento do empreendimento, tais como, número de funcionários, de equipamentos, condições de trabalho, condições meteorológicas, serviços executados, registro de ocorrências e outros fatos relacionados, bem como os comunicados à Fiscalização e situação das atividades em relação ao cronograma previsto.

23.37 Refazer, às suas expensas, os trabalhos executados em desacordo com o estabelecido nas especificações, bem como substituir aqueles realizados com materiais defeituosos ou com vício de construção, pelo prazo de 05 (cinco) anos, contado da data de emissão do Termo de Recebimento Definitivo.

23.38 Utilizar somente matéria-prima florestal procedente, nos termos do artigo 11 do Decreto nº 5.975, de 2006, de:

23.38.1.1 Manejo florestal, realizado por meio de Plano de Manejo Florestal Sustentável - PMFS devidamente aprovado pelo órgão competente do Sistema Nacional do Meio Ambiente - SISNAMA;

23.38.1.2 Supressão da vegetação natural, devidamente autorizada pelo órgão competente do Sistema Nacional do Meio Ambiente - SISNAMA;

23.38.1.3 Florestas plantadas; e

23.38.1.4 Outras fontes de biomassa florestal, definidas em normas específicas do órgão ambiental competente.

23.39 Comprovar a procedência legal dos produtos ou subprodutos florestais utilizados em cada etapa da execução contratual, nos termos do artigo 4º, inciso IX, da Instrução Normativa SLTI/MP nº 1, de 19/01/2010, por ocasião da respectiva medição, mediante a apresentação dos seguintes documentos, conforme o caso:

23.39.1.1 Cópias autenticadas das notas fiscais de aquisição dos produtos ou subprodutos florestais;

23.39.1.2 Cópia dos Comprovantes de Registro do fornecedor e do transportador dos produtos ou subprodutos florestais junto ao Cadastro Técnico Federal de Atividades Potencialmente Poluidoras ou Utilizadoras de Recursos Ambientais - CTF, mantido pelo IBAMA, quando tal inscrição for obrigatória, acompanhados dos respectivos Certificados de Regularidade válidos, conforme artigo 17, inciso II, da Lei nº 6.938, de 1981, e legislação correlata;

23.39.1.3 Documento de Origem Florestal – DOF, instituído pela Portaria nº 253, de 18/08/2006, do Ministério do Meio Ambiente, e Instrução Normativa IBAMA nº 21, de 24/12/2014, quando se tratar de produtos ou subprodutos florestais de origem nativa cujo transporte e armazenamento exijam a emissão de tal licença obrigatória;

23.39.1.4 Caso os produtos ou subprodutos florestais utilizados na execução contratual tenham origem em Estado que possua documento de controle próprio, o Contratado deverá apresentá-lo, em complementação ao DOF, a fim de demonstrar a regularidade do transporte e armazenamento nos limites do território estadual.

23.40 Observar as diretrizes, critérios e procedimentos para a gestão dos resíduos da construção civil estabelecidos na Resolução nº 307, de 05/07/2002, com as alterações posteriores, do Conselho Nacional de Meio Ambiente - CONAMA, conforme artigo 4º, §§ 2º e 3º, da Instrução Normativa SLTI/MP nº 1, de 19/01/2010, nos seguintes termos:



23.40.1.1 O gerenciamento dos resíduos originários da contratação deverá obedecer às diretrizes técnicas e procedimentos do Programa Municipal de Gerenciamento de Resíduos da Construção Civil, ou do Projeto de Gerenciamento de Resíduos da Construção Civil apresentado ao órgão competente, conforme o caso.

23.40.1.2 Nos termos dos artigos 3º e 10º da Resolução CONAMA nº 307, de 05/07/2002, o Contratado deverá providenciar a destinação ambientalmente adequada dos resíduos da construção civil originários da contratação, obedecendo, no que couber, aos seguintes procedimentos:

23.40.1.3 Resíduos Classe A (reutilizáveis ou recicláveis como agregados): deverão ser reutilizados ou reciclados na forma de agregados, ou encaminhados a aterros de resíduos classe A de preservação de material para usos futuros.

23.40.1.4 Resíduos Classe B (recicláveis para outras destinações): deverão ser reutilizados, reciclados ou encaminhados a áreas de armazenamento temporário, sendo dispostos de modo a permitir a sua utilização ou reciclagem futura.

23.40.1.5 Resíduos Classe C (para os quais não foram desenvolvidas tecnologias ou aplicações economicamente viáveis que permitam a sua reciclagem/recuperação): deverão ser armazenados, transportados e destinados em conformidade com as normas técnicas específicas.

23.40.1.6 Resíduos Classe D (perigosos, contaminados ou prejudiciais à saúde): deverão ser armazenados, transportados, reutilizados e destinados em conformidade com as normas técnicas específicas.

23.40.1.7 Em nenhuma hipótese o Contratado poderá dispor os resíduos originários da contratação em aterros de resíduos sólidos urbanos, áreas de “bota fora”, encostas, corpos d’água, lotes vagos e áreas protegidas por Lei, bem como em áreas não licenciadas.

23.40.1.8 Para fins de fiscalização do fiel cumprimento do Programa Municipal de Gerenciamento de Resíduos da Construção Civil, ou do Projeto de Gerenciamento de Resíduos da Construção Civil, conforme o caso, o Contratado comprovará, sob pena de multa, que todos os resíduos removidos estão acompanhados de Controle de Transporte de Resíduos, em conformidade com as normas da Agência Brasileira de Normas Técnicas - ABNT, ABNT NBR ns. 15.112, 15.113, 15.114, 15.115 e 15.116, de 2004.

23.41 Observar as seguintes diretrizes de caráter ambiental:

23.41.1.1 Qualquer instalação, equipamento ou processo, situado em local fixo, que libere ou emita matéria para a atmosfera, por emissão pontual ou fugitiva, utilizado na execução contratual, deverá respeitar os limites máximos de emissão de poluentes admitidos na Resolução CONAMA nº 382, de 26/12/2006, e legislação correlata, de acordo com o poluente e o tipo de fonte.

23.41.1.2 Na execução contratual, conforme o caso, a emissão de ruídos não poderá ultrapassar os níveis considerados aceitáveis pela Norma NBR-10.151 - Avaliação do Ruído em Áreas Habitadas visando o conforto da comunidade, da Associação Brasileira de Normas Técnicas - ABNT, ou aqueles estabelecidos na NBR-10.152 - Níveis de



Ruído para conforto acústico, da Associação Brasileira de Normas Técnicas - ABNT, nos termos da Resolução CONAMA nº 01, de 08/03/90, e legislação correlata.

23.42 Nos termos do artigo 4º, § 3º, da Instrução Normativa SLTI/MP nº 1, de 19/01/2010, deverão ser utilizados, na execução contratual, agregados reciclados, sempre que existir a oferta de tais materiais, capacidade de suprimento e custo inferior em relação aos agregados naturais, inserindo-se na planilha de formação de preços os custos correspondentes.

23.43 Responder por qualquer acidente de trabalho na execução dos serviços, por uso indevido de patentes registradas em nome de terceiros, por danos resultantes de defeitos ou incorreções dos serviços ou dos bens do Contratante, de seus funcionários ou de terceiros, ainda que ocorridos em via pública junto ao serviço de engenharia.

23.44 Realizar, conforme o caso, por meio de laboratórios previamente aprovados pela fiscalização e sob suas custas, os testes, ensaios, exames e provas que lhe caibam necessárias ao controle de qualidade dos materiais, serviços e equipamentos a serem aplicados nos trabalhos, conforme procedimento previsto nas especificações.

23.45 Providenciar, conforme o caso, as ligações definitivas das utilidades previstas no projeto (água, esgoto, gás, energia elétrica, telefone etc.), bem como atuar junto aos órgãos federais, estaduais e municipais e concessionárias de serviços públicos para a obtenção de licenças e regularização dos serviços e atividades concluídas (ex.: Habite-se, Licença Ambiental de Operação etc.).

LUCIANO DE ALMEIDA BRITO

Engenheiro Civil

Crea nº 1521113823

Portaria nº 026/2025-GPM/PD

PLANO DE AÇÃO Nº 09032025-084828

PLANO DE AÇÃO

DADOS BÁSICOS

ANO 2025	PROGRAMA 09032025	SITUAÇÃO Ciente
--------------------	-----------------------------	---------------------------

DADOS DO BENEFICIÁRIO

BENEFICIÁRIO

34.671.016/0001-48 - MUNICIPIO DE PAU D'ARCO

UF PA	CÓDIGO IBGE 1505551	IDH 0.574
BANCO 104 - Caixa Econômica Federal	AGÊNCIA 0994-6	CONTA 574600613-7

SITUAÇÃO DA CONTA

Conta Ativa

DADOS DA EMENDA PARLAMENTAR

EMENDA PARLAMENTAR

202543560002-DILVANDA FARO

CUSTEIO	INVESTIMENTO	TOTAL
R\$ 0,00	R\$ 396.000,00	R\$ 396.000,00

DADOS COMPLEMENTARES DO PLANO DE AÇÃO

OBJETO DE EXECUÇÃO

030 - Ampliação De Centro De Referência De Assistência Social - Ampliação De Centro De Referência De Assistência Social - Cras

FINALIDADES

08-Assistência Social / 24-Serviços Socioassistenciais

HISTÓRICO DE ALTERAÇÕES DO PLANO DE AÇÃO

RESPONSÁVEL	DATA/HORA	SITUAÇÃO
185.***-20	26/08/2025 16:18	Ciente

PLANO DE AÇÃO Nº 09032025-084828

RESPONSÁVEL	DATA/HORA	SITUAÇÃO
928.***.***-72	05/08/2025 09:52	Plano de Trabalho em Elaboração/ Aguardando Envio para Análise
240.***.***-15	29/07/2025 08:09	Aguardando Ciência

PLANO DE AÇÃO N° 09032025-084828

DADOS ORÇAMENTÁRIOS

EMPENHOS

LISTA DE EMPENHOS

MINUTA	EMPENHO	TIPO	VALOR	SITUAÇÃO
2025NME000055978	2025NE003579	Empenho Original	R\$ 396.000,00	Enviado

DOCUMENTOS HÁBEIS

LISTA DE DOCUMENTOS HÁBEIS

MINUTA	EMPENHO	DH	OP	VALOR	SITUAÇÃO
2025MDH00003394	2025NE003579	2025TF003328	2025OP004071	R\$ 396.000,00	Enviado

PLANO DE AÇÃO Nº 09032025-084828

PLANO DE TRABALHO

DADOS BÁSICOS

SITUAÇÃO DO PLANO DE TRABALHO

Aprovado

OS RECURSOS DO PLANO DE AÇÃO FORAM INDICADOS NO ORÇAMENTO PRÓPRIO DO BENEFICIÁRIO?

Sim

CLASSIFICAÇÃO ORÇAMENTÁRIA

15.20.08.244.0006.2.066-4.4.90.51 - Ampliação do Centro de Referência de Assistência Social

DECLARO QUE OS RECURSOS DO PLANO DE AÇÃO NÃO SERÃO UTILIZADOS PARA DESPESA DE PESSOAL E SERVIÇO DA DÍVIDA?

Sim

PRAZO DE EXECUÇÃO

12 meses

ANEXOS

DESCRIÇÃO	NOME DO ARQUIVO
QDD Ampliação do CRAS	QDD Ampliação do CRAS.pdf

HISTÓRICO DE ALTERAÇÕES DO PLANO DE TRABALHO

RESPONSÁVEL	DATA/HORA	SITUAÇÃO
185.***-20	26/08/2025 16:18	Aprovado
928.***-72	21/08/2025 14:56	Enviado para análise
928.***-72	21/08/2025 14:56	Aguardando envio para análise
185.***-20	20/08/2025 17:19	Em complementação
928.***-72	05/08/2025 10:45	Enviado para análise
928.***-72	05/08/2025 10:45	Aguardando envio para análise
928.***-72	05/08/2025 09:55	Em elaboração

PLANO DE AÇÃO Nº 09032025-084828

EXECUTORES DO PLANO DE TRABALHO

EXECUTOR #1

DADOS BÁSICOS

NOME

34.671.016/0001-48 - MUNICIPIO DE PAU D'ARCO

OBJETO DE EXECUÇÃO

030 - Ampliação De Centro De Referência De Assistência Social - Ampliação De Centro De Referência De Assistência Social - Cras

DETALHAMENTOS DO OBJETO DE EXECUÇÃO

8 - Serviços Socioassistenciais / 245 - Serviços Socioassistenciais / 1 - Estruturação Da Rede De Serviços Do Sistema Único De Assistência Social (Suas).

CUSTEIO

INVESTIMENTO

TOTAL

R\$ 0,00

R\$ 396.000,00

R\$ 396.000,00

FINALIDADES

FINALIDADES

245-Serviços Socioassistenciais / 08-Assistência Social

ANEXOS

Nenhum anexo

METAS

META

QTD/UNIDADE

PRAZO

CUSTEIO

INVESTIMENTO

META 1: Ampliação do Centro de Referência de Assistência Social 1/UN

12 mese(s)

R\$ 0,00

R\$ 396.000,00

DADOS BANCÁRIOS

BANCO

AGÊNCIA

CONTA

SITUAÇÃO

PLANO DE AÇÃO N° 09032025-084828

BANCO	AGÊNCIA	CONTA	SITUAÇÃO
104 - Caixa Econômica Federal	0994-6	574600613-7	Conta Ativa

CONSELHOS

CONSELHOS (E-MAIL)

sec.assistenciasocial@paudarco.pa.gov.br

RESPONSÁVEL PELA ÚLTIMA NOTIFICAÇÃO DATA

185.***-20 - AFRANIO TAVARES E SILVA 2025-08-26T16:19:03.420032

PLANO DE AÇÃO N° 09032025-084828

RELATÓRIO DE GESTÃO

Relatório de Gestão não cadastrado.



MEMORIAL DESCRITIVO / ESPECIFICAÇÃO TÉCNICA

1. INTRODUÇÃO

O presente documento tem por finalidade estabelecer, de forma integrada, a descrição do objeto, os critérios técnicos, os métodos construtivos, os padrões mínimos de qualidade e as condições de execução dos serviços referentes à reforma e ampliação do Centro de Referência de Assistência Social – CRAS, localizado no Município de Pau D'Arco – PA.

Este documento orienta a execução da obra, assegurando padronização técnica, qualidade construtiva, segurança, durabilidade, funcionalidade da edificação e atendimento às normas técnicas vigentes.

Todos os serviços deverão ser executados em conformidade com as normas da ABNT, legislação aplicável, normas de segurança do trabalho, acessibilidade e boas práticas da engenharia.

2. LOCALIZAÇÃO

A obra será executada no imóvel onde funciona o Centro de Referência de Assistência Social – CRAS, situado a Av. Maria de Sá, s/n, Setor Paraíso, município de Pau D'Arco – PA, em área urbana, com acesso por via pública e infraestrutura básica disponível.

2.1 Planta de Localização



Figura Única
Fonte: Google Earth (2026)



3. OBJETO DOS SERVIÇOS

Os serviços compreendem a reforma e ampliação da edificação existente, abrangendo adequações físicas, melhorias funcionais, ampliação de ambientes, modernização das instalações prediais e implantação de elementos de acessibilidade, visando atender às demandas da política pública de assistência social.

Em conformidade com o artigo 28, inciso II, e o artigo 54 da Lei nº 14.133/2021, a execução do objeto será licitada na modalidade Concorrência Eletrônica, adotando-se o critério de julgamento de menor preço global, uma vez que se trata de serviço comum de engenharia com escopo claramente definido e especificações técnicas objetivas.

4. CONDIÇÕES GERAIS DE EXECUÇÃO

A execução dos serviços deverá obedecer rigorosamente às especificações constantes neste documento;

- Os materiais empregados deverão ser novos, de primeira qualidade e adequados à finalidade a que se destinam;
- É obrigatória a observância das normas técnicas da ABNT e demais legislações aplicáveis;
- A empresa executora deverá manter responsável técnico habilitado durante toda a execução da obra;
- Todos os serviços estarão sujeitos à fiscalização da Administração, que poderá determinar correções sempre que necessário.

5. ESPECIFICAÇÃO TÉCNICA DOS SERVIÇOS

1. SERVIÇOS PRELIMINARES

Execução de placa de obra em chapa galvanizada com estrutura de madeira; implantação de tapume em compensado de madeira com pilaretes; locação convencional da obra com gabarito de tábuas corridas pontaletadas; e remoção manual de tapumes e chapas ao término dos serviços.

2. REFORMA

Serviços de demolição manual de alvenaria de blocos furados, remoção manual de esquadrias e execução de bota-fora manual de material demolido até distância prevista.



3. ESCAVAÇÃO E ATERRO

Escavação manual de valas; reaterro manual com compactador de solos de percussão; e compactação mecânica de solo para execução de radier, piso de concreto ou laje sobre solo.

4. INFRAESTRUTURA

Execução de armação de blocos, sapatas isoladas, vigas baldrame e sapatas corridas com aço CA-50; fabricação, montagem e desmontagem de fôrmas em madeira serrada; concretagem de sapatas e vigas baldrame com FCK especificado; e impermeabilização de superfícies com emulsão asfáltica em demãos sucessivas.

5. SUPERESTRUTURA

Armação de pilares, vigas, blocos e sapatas com aço CA-50; montagem e desmontagem de fôrmas de madeira para pilares e vigas; escoramento de fôrmas de laje; concretagem de pilares, vigas, lajes e blocos de coroamento com lançamento, adensamento e acabamento; execução de vergas e contravergas moldadas in loco com blocos canaleta.

6. PISO E REVESTIMENTO

Execução de contrapiso em argamassa traço 1:4; piso em granilite/marmorite com polimento; rodapé de alta resistência; impermeabilização de superfícies com argamassa polimérica; revestimento cerâmico para pisos e paredes internas; e execução de passeio externo em concreto moldado in loco.

7. ALVENARIA

Execução de alvenaria de vedação com blocos cerâmicos furados na vertical, assentados com argamassa de preparo manual.

8. REVESTIMENTO

Aplicação de chapisco em alvenarias e estruturas de concreto; execução de emboço ou massa única em argamassa traço 1:2:8 com preparo mecânico.

9. COBERTURA

Execução de trama de aço composta por terças; fabricação e instalação de tesouras metálicas; e telhamento com telha metálica termoacústica com içamento e fixação.



10. FORRO

Instalação de forro em régua de PVC com estrutura bidirecional; acabamentos tipo roda-forro; complementos de telhamento em fibrocimento; e instalação de calhas em chapa galvanizada.

11. INSTALAÇÕES ELÉTRICAS

Instalação de eletrodutos flexíveis corrugados em PVC; execução de rasgos lineares manuais e mecanizados; chumbamentos; instalação de caixas retangulares de embutir; e montagem de interruptores e tomadas.

12. CABOS

Fornecimento e instalação de cabos de cobre flexível isolados, seções de 1,5 mm², 2,5 mm² e 6 mm², para circuitos terminais.

13. DISPOSITIVOS DE PROTEÇÃO

Instalação de disjuntores bipolares padrão DIN, dispositivos de proteção contra surtos (DPS) e quadro de distribuição de luz em PVC.

14. LUMINÁRIAS E LÂMPADAS

Fornecimento e instalação de luminárias tipo plafon de sobrepor com tecnologia LED.

15. INSTALAÇÕES HIDROSSANITÁRIAS

Execução de tubulações em PVC série normal para esgoto predial; rasgos, chumbamentos e instalação de conexões e caixas sifonadas.

16. ÁGUA FRIA

Instalação de tubulação em PVC soldável para água fria, conexões e registro de gaveta com acabamento cromado.

17. ÁGUA PLUVIAL

Execução de sistema de drenagem pluvial com tubos e conexões em PVC série R, incluindo joelhos e tês.



18. DRENO DO AR-CONDICIONADO

Instalação de tubulação de PVC soldável para dreno de ar-condicionado, com rasgos e chumbamentos em alvenaria.

19. LOUÇAS E METAIS

Instalação de vaso sanitário com caixa acoplada; bancada em granito com cuba; válvulas, sifões, engates e torneiras cromadas.

20. ESQUADRIAS

Fornecimento e instalação de kits de portas de madeira para pintura e verniz; porta em vidro temperado com ferragens; janelas de alumínio de correr com vidro; soleiras em granito; e portão de ferro com pintura anticorrosiva.

21. PINTURA

Aplicação de fundo selador acrílico; emassamento com massa látex/acrílica; e pintura com tinta látex acrílica premium em paredes internas e externas.

22. PERGOLADO DE MADEIRA

Instalação de pergolado em madeira de lei, fixado com concreto sobre o solo.

23. PAISAGISMO

Plantio de grama com preparo do solo e espalhamento de terra vegetal.

24. ACESSIBILIDADE

Instalação de barras de apoio em aço inox polido e execução de piso podotátil de alerta e direcional em borracha.

25. COMBATE A INCÊNDIO

Fornecimento e instalação de placas de sinalização fotoluminescentes, extintores de incêndio tipo ABC e luminárias de emergência com LED.

26. LIMPEZA DA OBRA



Limpeza geral final da obra, incluindo retirada de resíduos, lavagem de superfícies e entrega da edificação em condições de uso.

6. PADRÕES DE QUALIDADE E CONTROLE

Todos os serviços deverão atender aos padrões técnicos exigidos, sendo obrigatória a observância das orientações da fiscalização, bem como a correção imediata de quaisquer falhas ou inconformidades.

7. CONSIDERAÇÕES FINAIS

A execução da obra deverá observar rigorosamente as disposições deste Memorial Descritivo e Especificação Técnica e demais documentos integrantes do projeto, assegurando qualidade, segurança, durabilidade e funcionalidade da edificação, em atendimento ao interesse público do Município de Pau D'Arco – PA.

Pau D'Arco – PA, 12 de fevereiro de 2026.

LUCIANO DE ALMEIDA BRITO
Engenheiro Civil – CREA n° 1521113823
Portaria n° 026/2025-GPM/PD

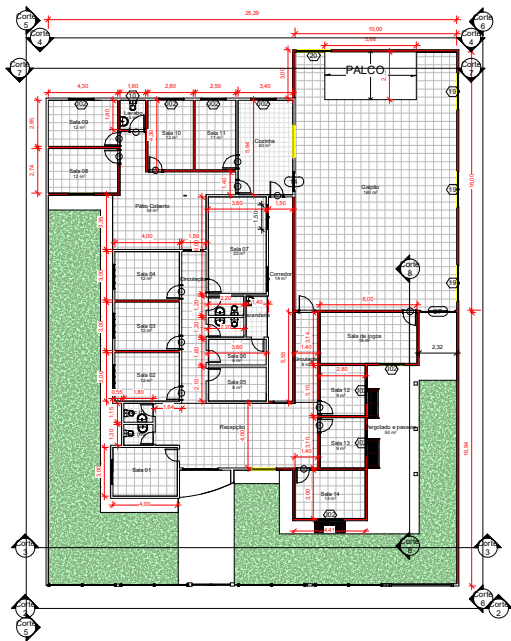

7 Corte 5
1: 90

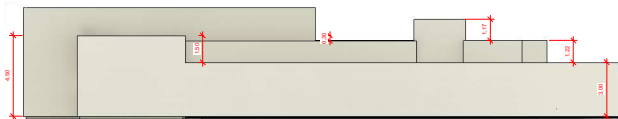

4 Corte 2
1: 85

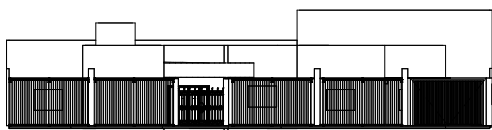

5 Corte 3
1: 100



8 Corte 7
1: 85

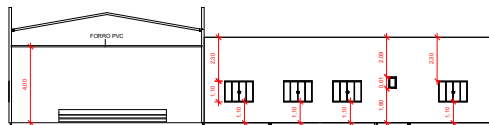

3 Corte 8
1: 85

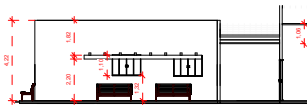

2 Cobertura
1: 100

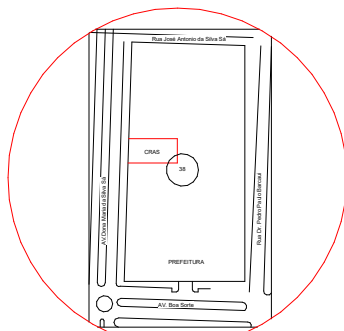
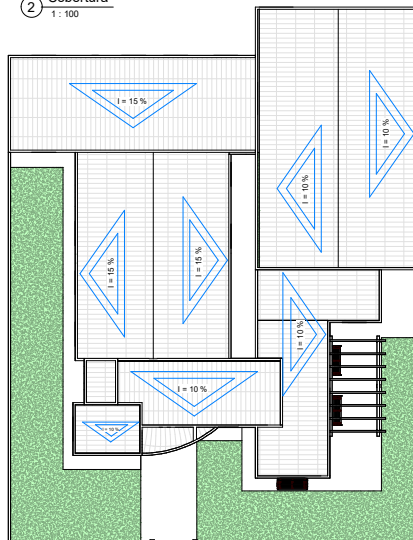

PLANTA DE SITUAÇÃO

Legenda de paredes
 Paredes a construir
 Paredes a manter
 Janelas novas

9 Corte 9
1: 85

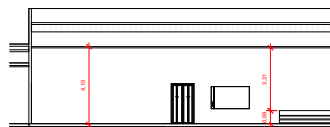

6 Corte 4
1: 85

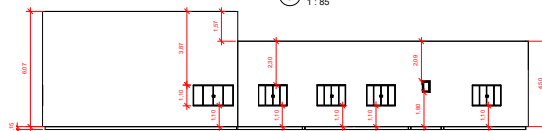

10 (3D)

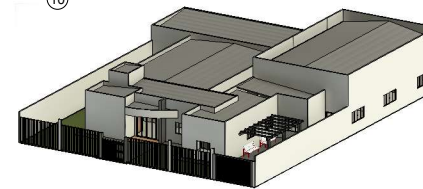

11 3D LE

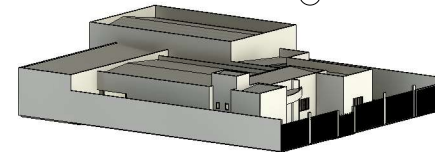

MAGDEM 01
Sem escada



MAGDEM 02
Sem escada



MAGDEM 03
Sem escada

Tabela de porta		
Largura	Altura	Cantidade
0,80	2,10	14
0,90	2,10	2
1,20	2,10	2
2,30	2,10	2
0,70	2,13	7
0,81	2,13	1
1,00	2,50	1
Total geral: 25		

Tabela de janela				
Largura	Altura	Altura do peitoril	Marca de tipo	
0,41	0,61	1,33	10	
0,41	0,61	1,36	10	
0,41	0,61	1,80	10	
0,41	0,61	2,08	10	
0,41	0,61	2,10	10	
0,52	1,52	0,62	15	
1,50	1,10	0,80	02	
1,50	1,10	0,97	02	
1,50	1,10	0,98	02	
1,50	1,10	1,10	02	
1,50	1,10	1,18	02	
1,50	1,10	1,38	02	
1,50	1,10	1,32	02	
2,10	1,10	1,10	20	
0,20	1,10	1,10	18	
Total geral: 25				

Regularização PROJEITO ARQUITETÔNICO

Obra: PROJETO DE AMPLIAÇÃO CRAS
 Local: - PAU D'ARCO - PA
 Endereço: - AV. DONA MARIA DA SILVA S/A

Prop.: PREFEITURA

Planta de Situação: Escala: 1/75

Reservado para Aprovação:



Áreas:
 Área Construída: 592,00 m²
 Área Total: 792,00 m²
 Área Permeável: 198,00 m²
 Taxa de Ocupação: 75,50 %

Reservado para Aprovação:

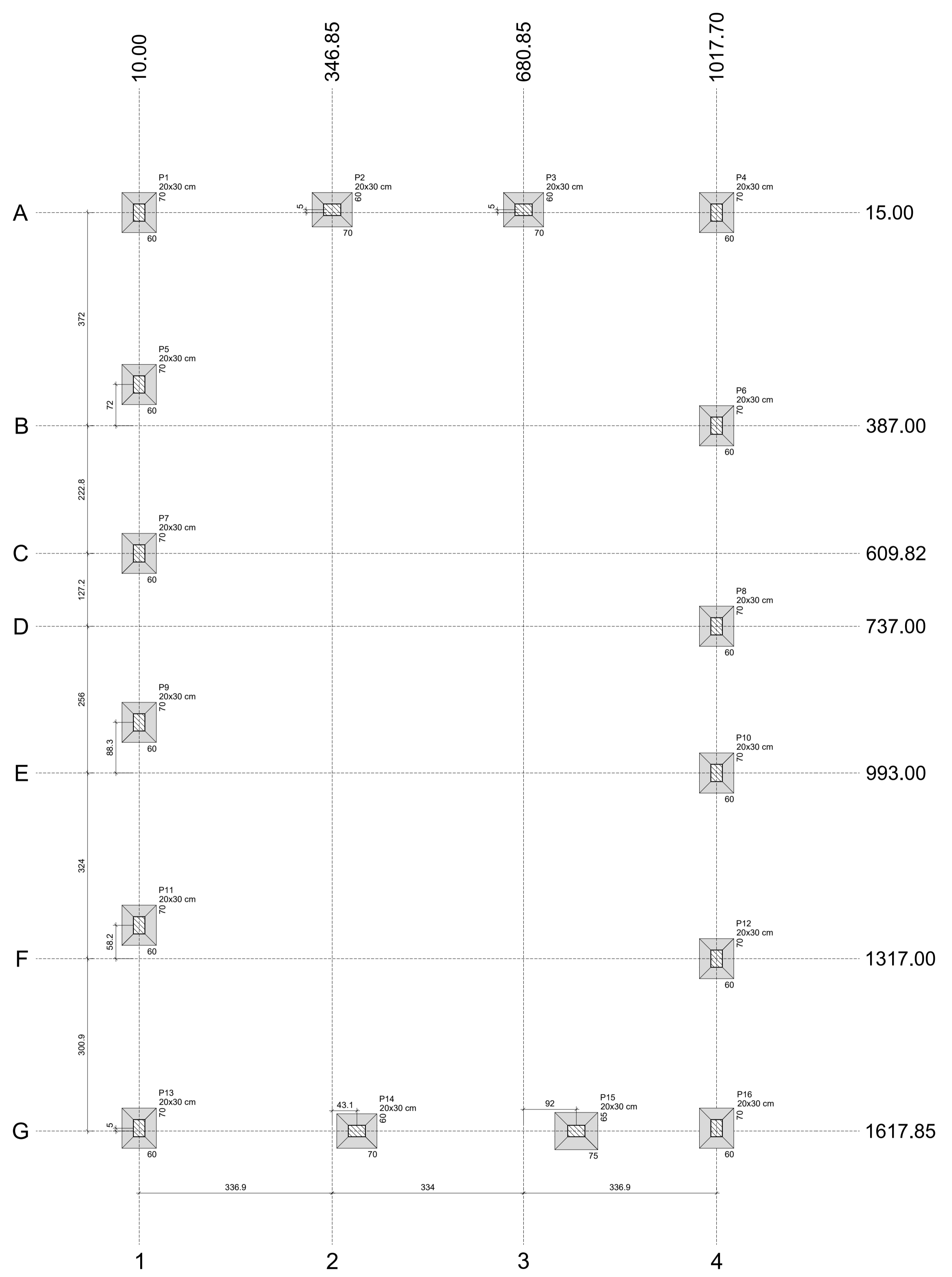

PLANTA DE LOCAÇÃO
Escala 1:50

RELAÇÃO DO AÇO

S1 x 16
P1 x 16

AÇO	N	DIAM (mm)	QUANT	C.UNIT (cm)	C.TOTAL (cm)
CA60	1	5.0	57	87	4959
	2	5.0	12	64	768
	3	5.0	144	87	12528
	4	5.0	160	55	8800
	5	5.0	720	29	20880
CA50	10	10.0	166	96	15936
	11	10.0	32	307	9824
	12	10.0	64	294	18816
	13	10.0	64	343	21952
	14	10.0	112	118	13216
	15	10.0	96	127	12192

RESUMO DO AÇO

AÇO	DIAM (mm)	C.TOTAL (m)	PESO + 10% (kg)
CA50	10.0	919.36	623.97
CA60	5.0	479.35	81.20
PESO TOTAL (kg)			
CA50		623.97	
CA60		81.20	

Volume de concreto (C-30) = 9.95 m³
Área de forma = 32.24 m²

S1=S2=S3=S4=S5=S6=S7=S8=S9=
S10=S11=S12=S13=S14=S15=S16

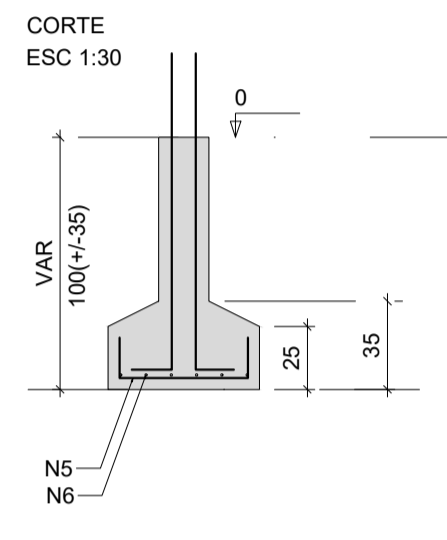
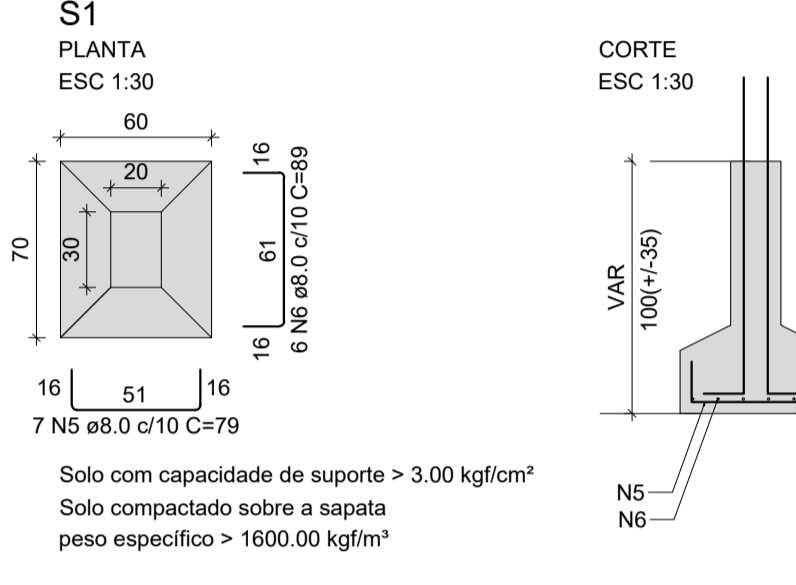

P1=P2=P3=P4=P5=P6=P7=P8=P9=
P10=P11=P12=P13=P14=P15=P16

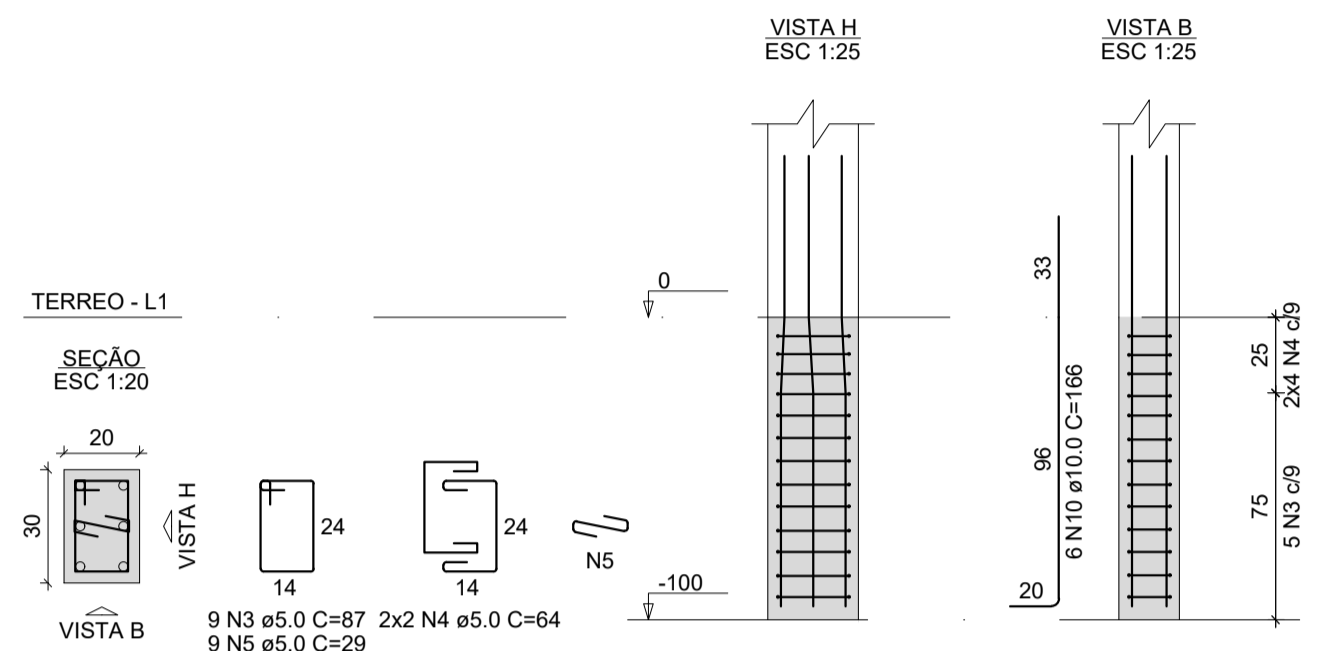

P1=P2=P3=P4=P5=P6=P7=P8=P9=
P10=P11=P12=P13=P14=P15=P16

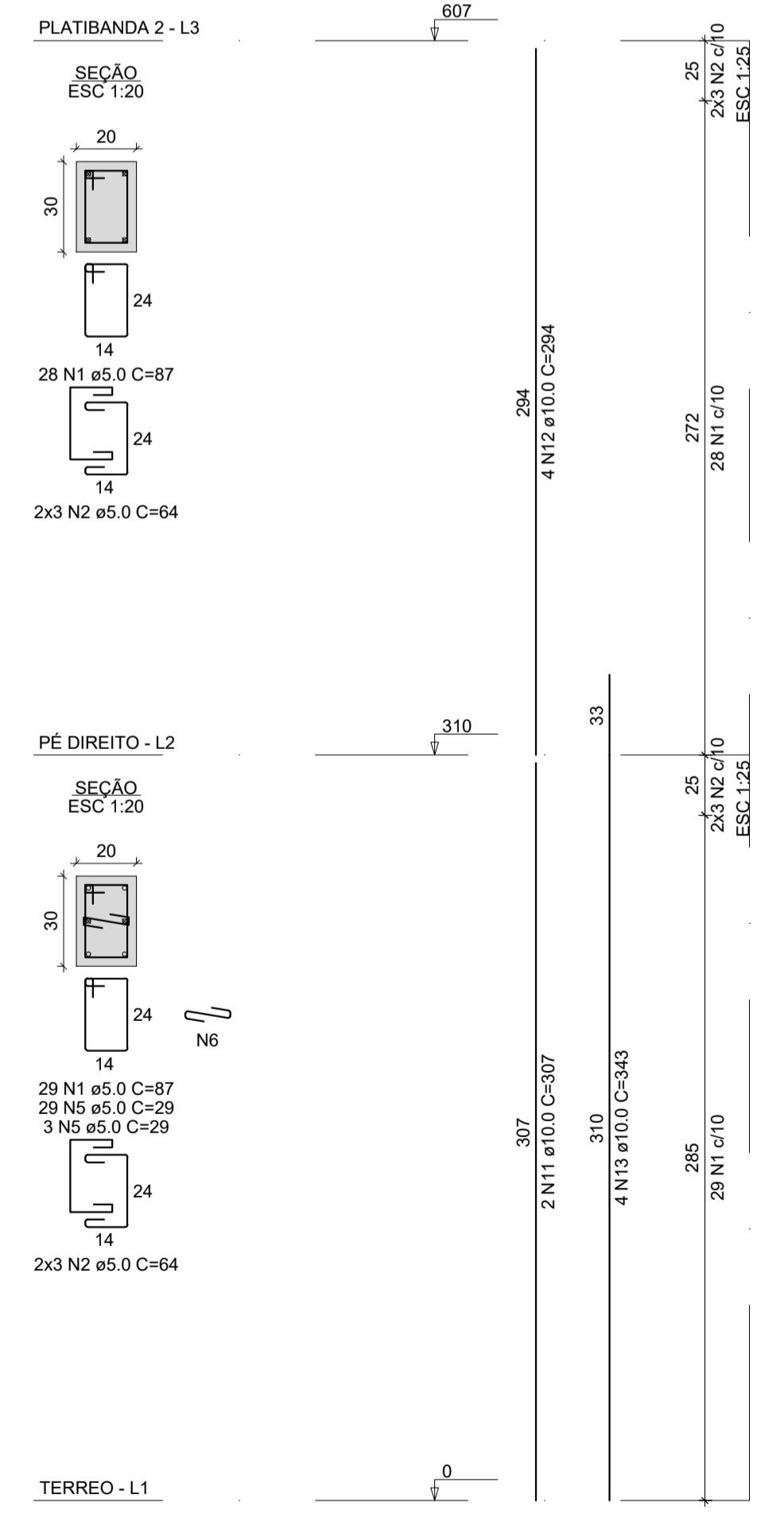

Regularização
PROJETO ESTRUTURAL

FOLHA
1/4

Obra: PROJETO AMPLIAÇÃO CRAS
Local: - PAU D'ARCO - PA

Prop.:



Áreas:

Área Total..... 750,00 m²
Área Permeável..... 158,00 m²
Taxa de Ocupação..... 78,93%
Área Construída..... 592,00 m²

Resp. Técnico
Luciano de Almeida Brito

CREA-PA: 15211382-3
Celular: (94) 992330990

DES: Luciano Almeida DATA: DEZEMBRO/2025

Reservado para Aprovação:

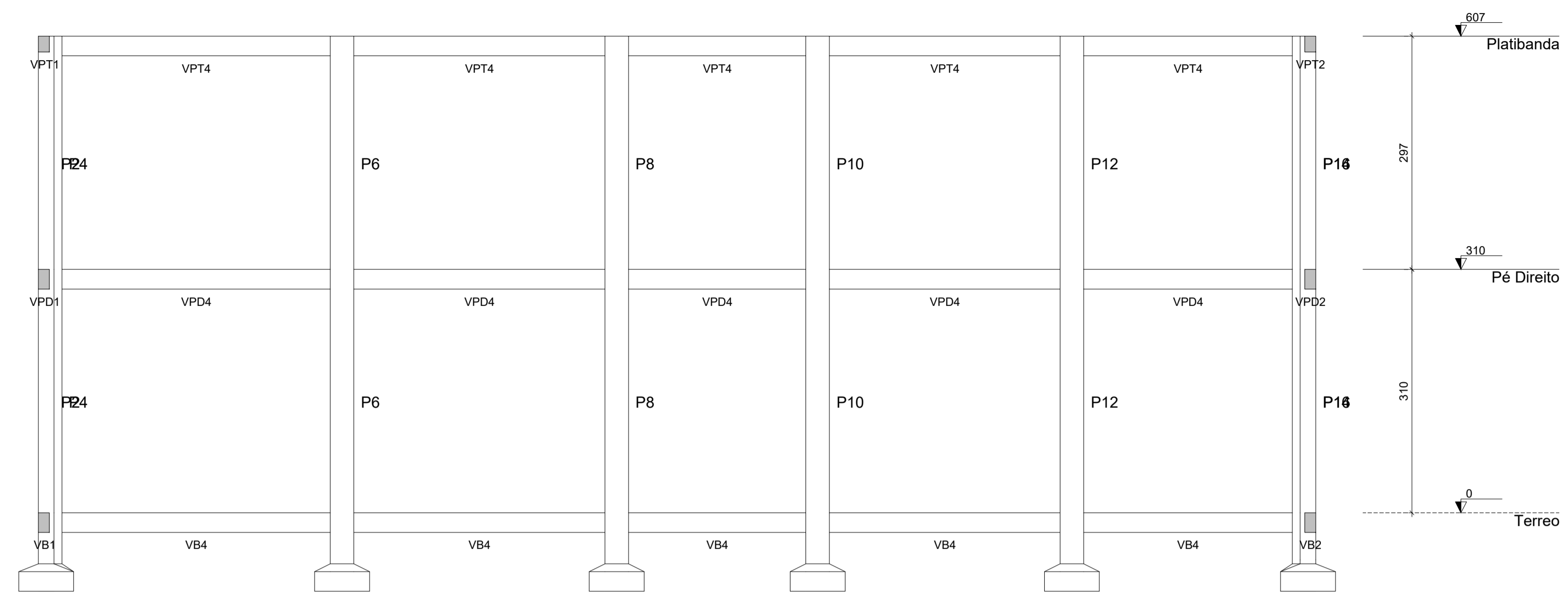
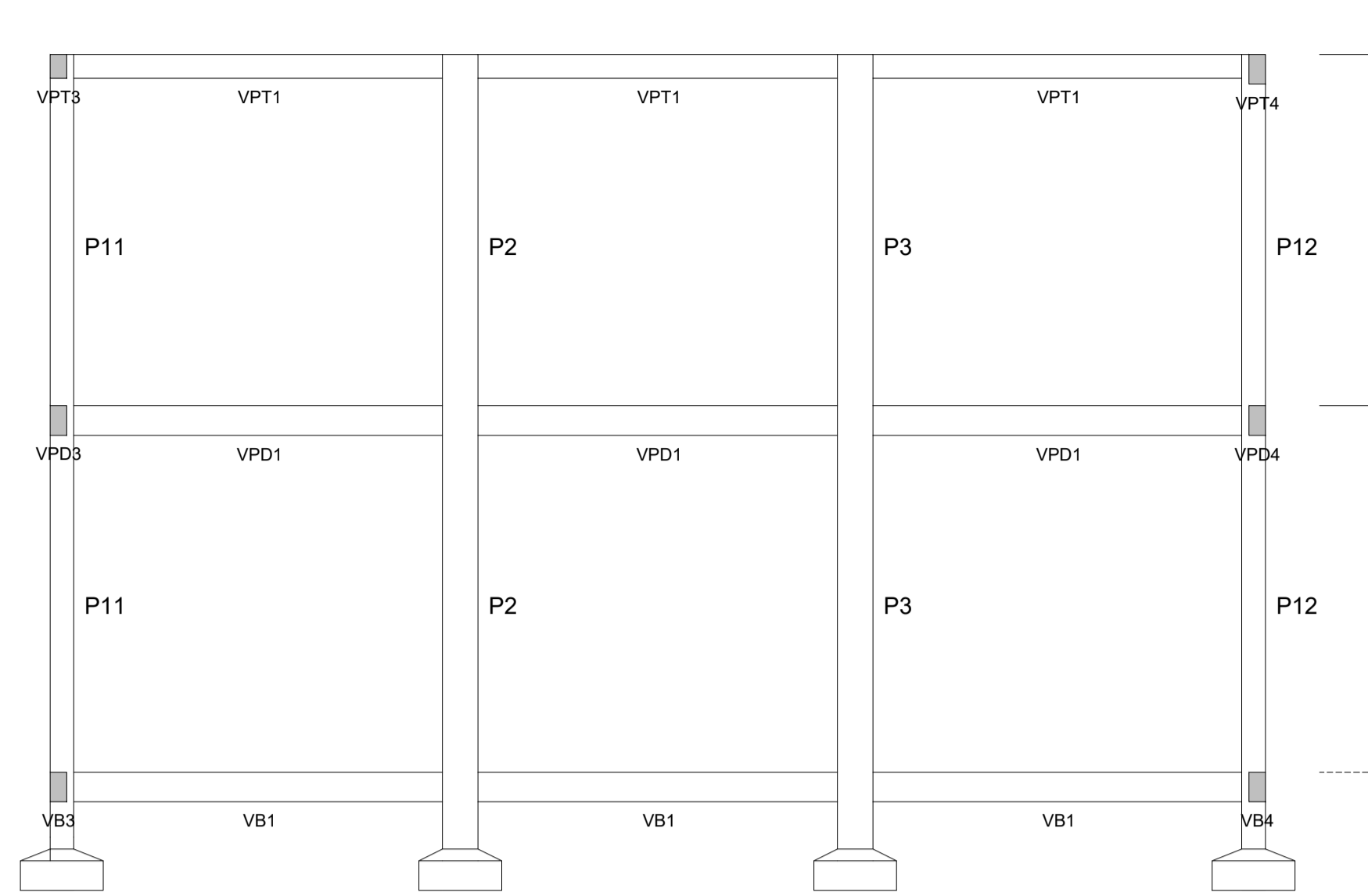

CORTE A-A
Escala 1:50

CORTE B-B
Escala 1:50

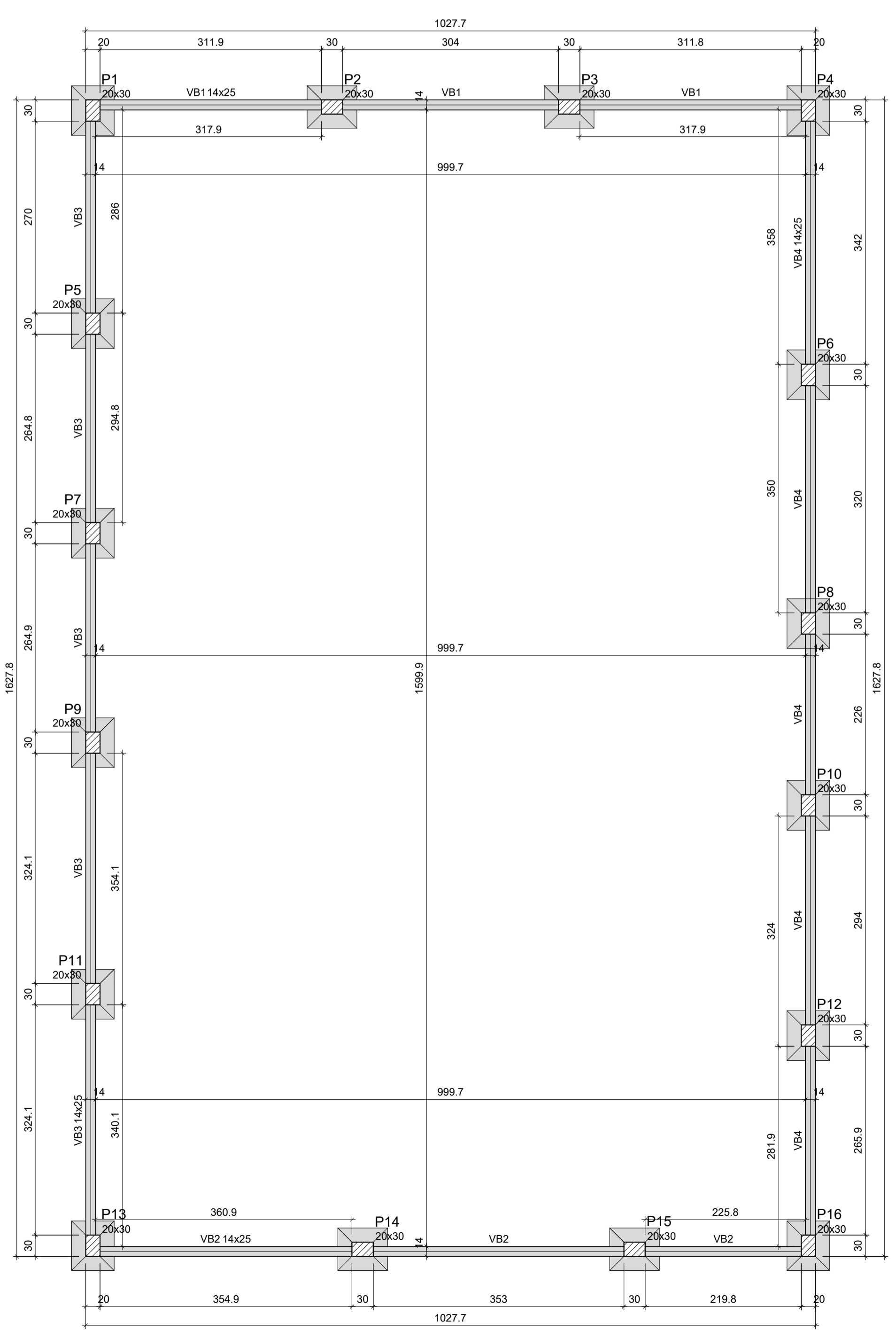

FORMA DO PAVIMENTO TERREO
Escala 1:50

Vigas			
Nome	Seção (cm)	Elevação (cm)	Nível (cm)
VB1	14x25	0	0
VB2	14x25	0	0
VB3	14x25	0	0
VB4	14x25	0	0

Características dos materiais	
fck (kgf/cm²)	Ecs (kgf/cm²)
300	268384

Dimensão máxima do agregado = 19 mm

Pilares			
Nome	Seção (cm)	Elevação (cm)	Nível (cm)
P1	20x30	0	0
P2	20x30	0	0
P3	20x30	0	0
P4	20x30	0	0
P5	20x30	0	0
P6	20x30	0	0
P7	20x30	0	0
P8	20x30	0	0
P9	20x30	0	0
P10	20x30	0	0
P11	20x30	0	0
P12	20x30	0	0
P13	20x30	0	0
P14	20x30	0	0
P15	20x30	0	0
P16	20x30	0	0

Legenda dos pilares

- Pilar que passa
- Pilar com mudança de seção

Legenda das vigas e paredes

- Viga

VB1
ESC 1:75

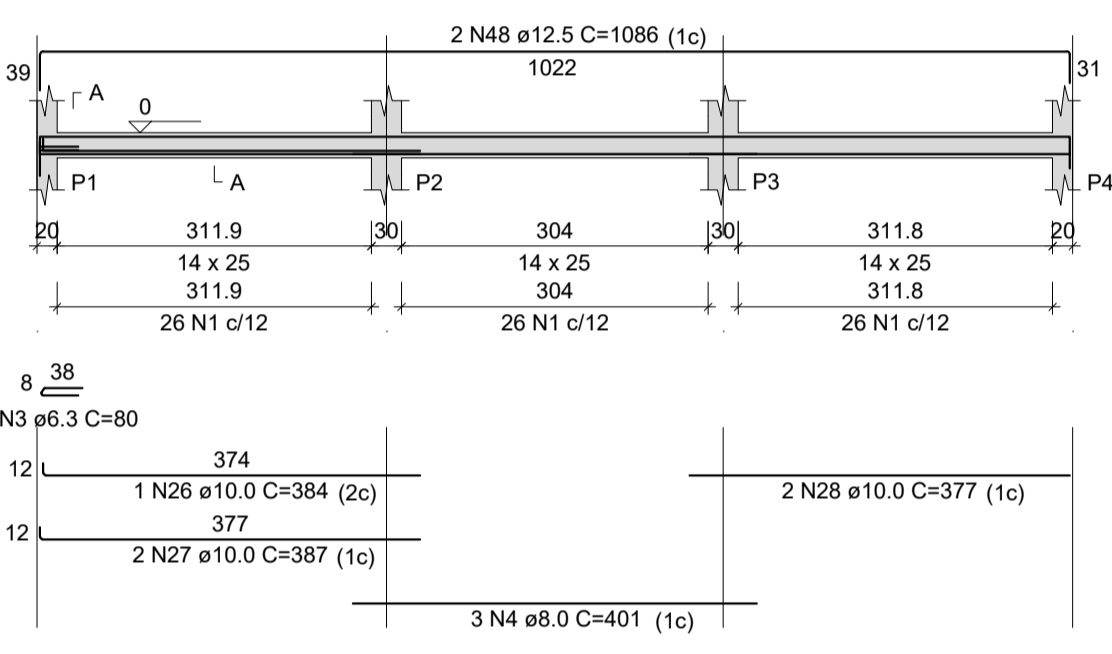

SEÇÃO A-A
ESC 1:25

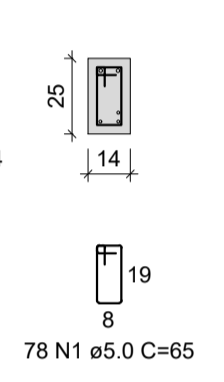

VB2
ESC 1:75

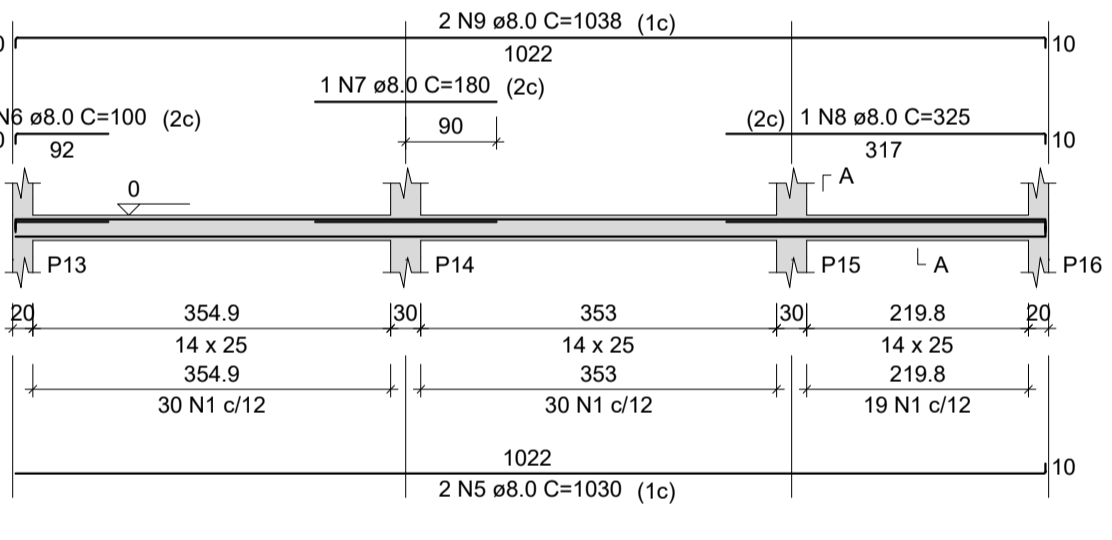

SEÇÃO A-A
ESC 1:25

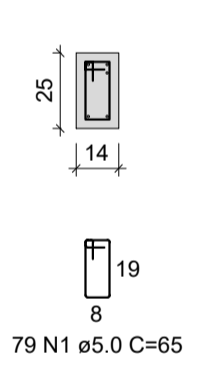

VB3
ESC 1:75

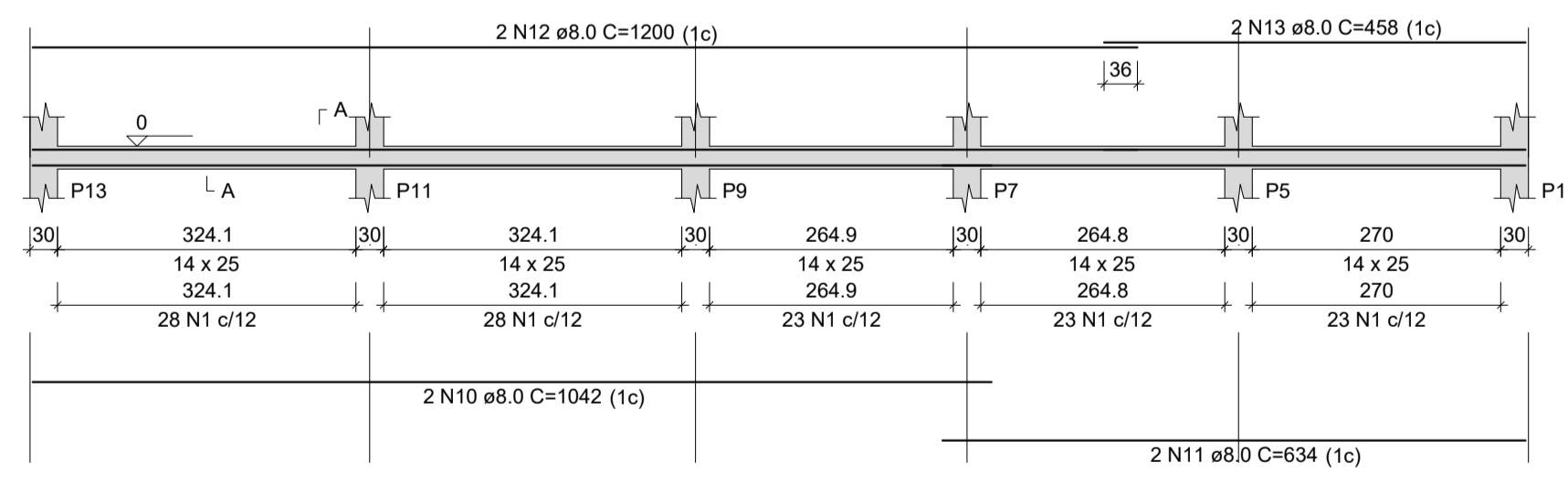

SEÇÃO A-A
ESC 1:25

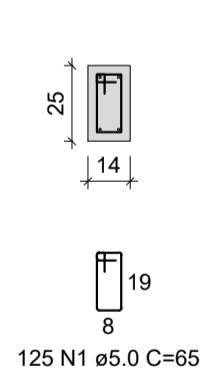

VB4
ESC 1:75

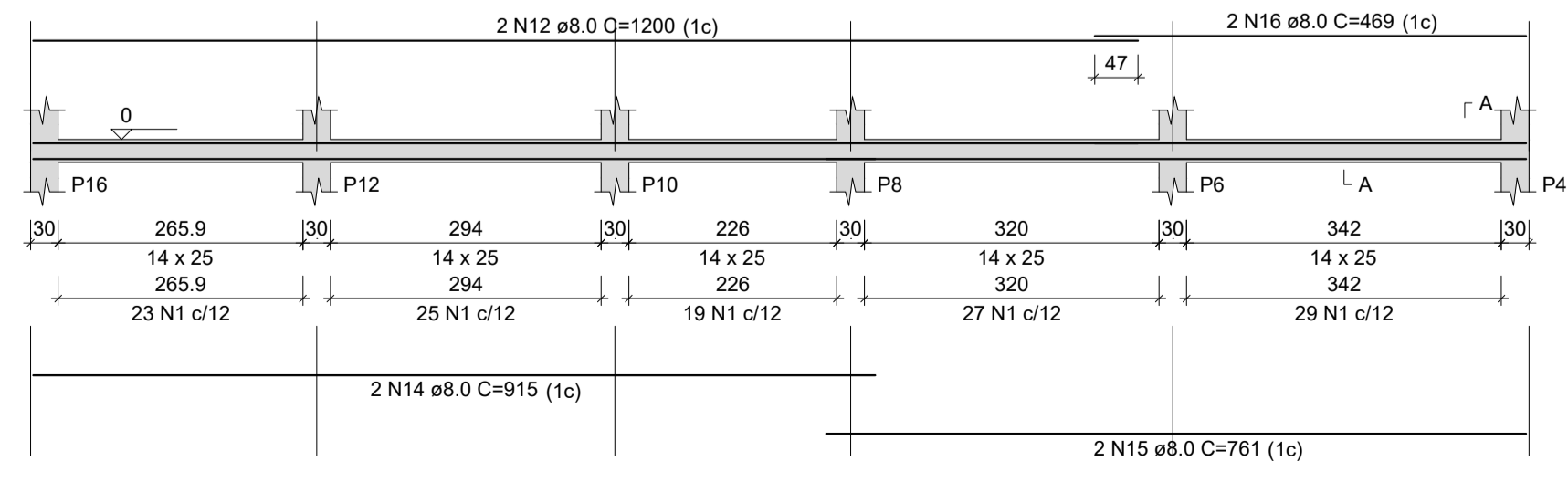

SEÇÃO A-A
ESC 1:25

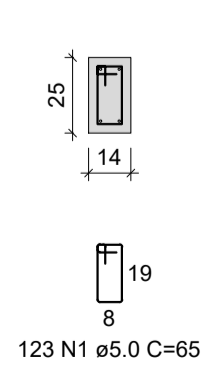

Regularização
PROJETO ESTRUTURAL

FOLHA
2/4

Obra: PROJETO AMPLIAÇÃO CRAS
Local: - PAU D'ARCO - PA

Prop.:

Planta de Situação:
Escala: 1/75



Áreas:

Área Total..... 750,00 m²
Área Permeável..... 158,00 m²
Taxa de Ocupação..... 78,93%
Área Construída..... 592,00 m²

Resp. Técnico
Luciano de Almeida Brito

CREA-PA: 15211382-3
Celular: (94) 992330990
DES: Luciano Almeida DATA: DEZEMBRO/ 2025

Reservado para Aprovação:

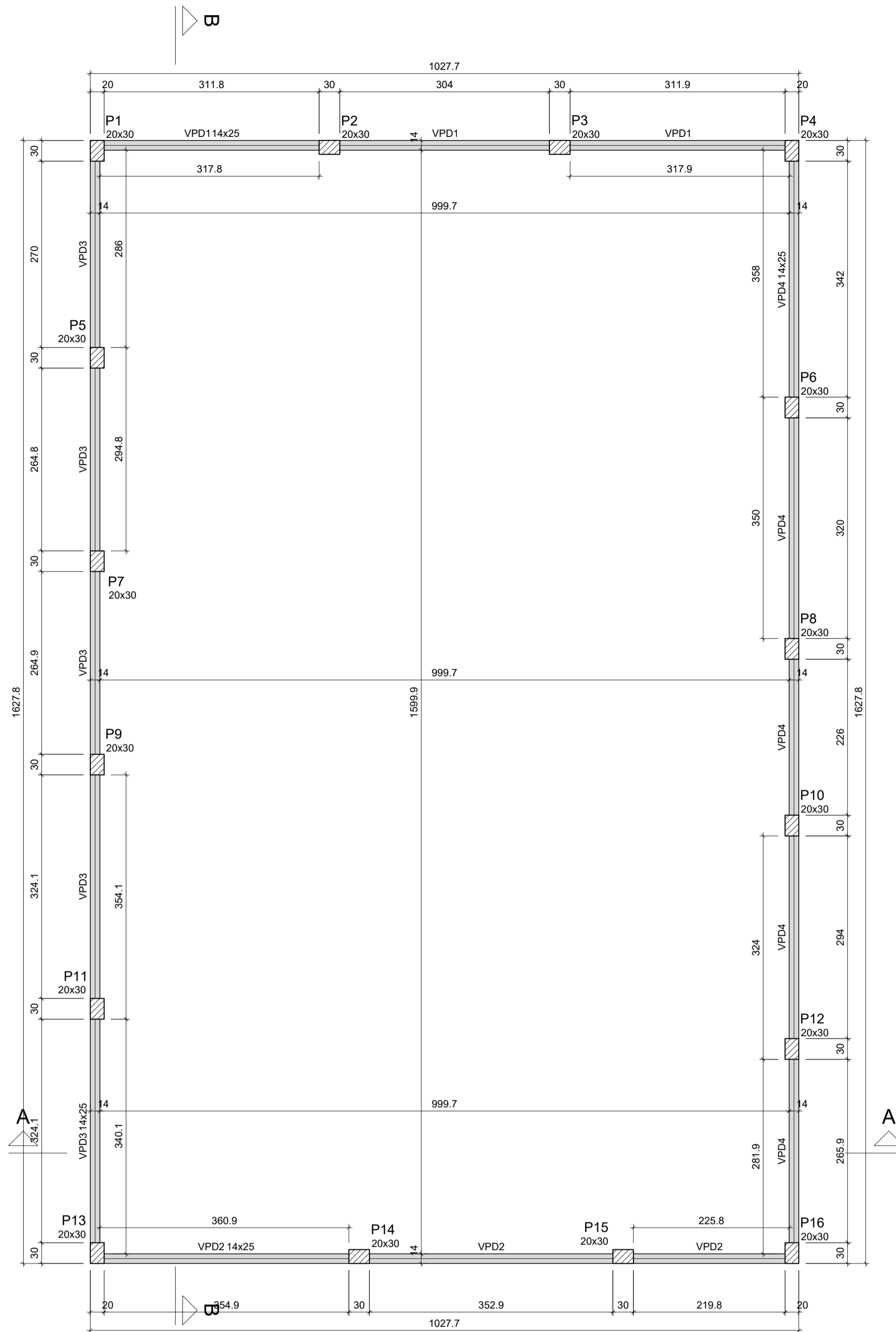

FORMA DO PAVIMENTO PÉ DIREITO
Escala: 1:50

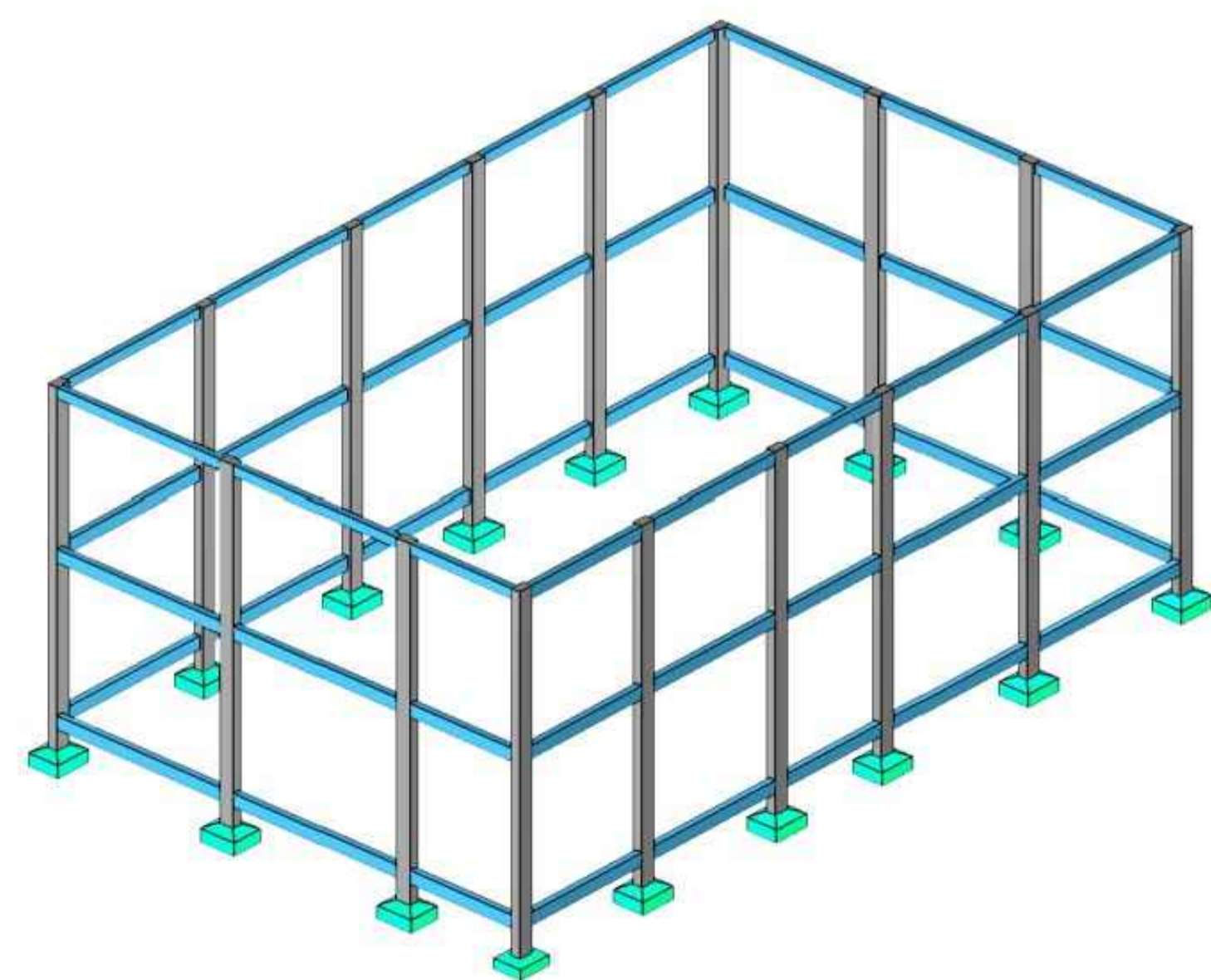

Vigas			
Nome	Seção (cm)	Elevação (cm)	Nível (cm)
VPD1	14x25	0	310
VPD2	14x25	0	310
VPD3	14x25	0	310
VPD4	14x25	0	310

Características dos materiais		
fck (kgf/cm ²)	Ecs (kgf/cm ²)	
300	265384	

Dimensão máxima do agregado = 19 mm

Pilares			
Nome	Seção (cm)	Elevação (cm)	Nível (cm)
P1	20x30	0	310
P2	20x30	0	310
P3	20x30	0	310
P4	20x30	0	310
P5	20x30	0	310
P6	20x30	0	310
P7	20x30	0	310
P8	20x30	0	310
P9	20x30	0	310
P10	20x30	0	310
P11	20x30	0	310
P12	20x30	0	310
P13	20x30	0	310
P14	20x30	0	310
P15	20x30	0	310
P16	20x30	0	310

Legenda dos pilares
 Pilar que passa

Legenda das vigas e paredes
 Viga

VPD1

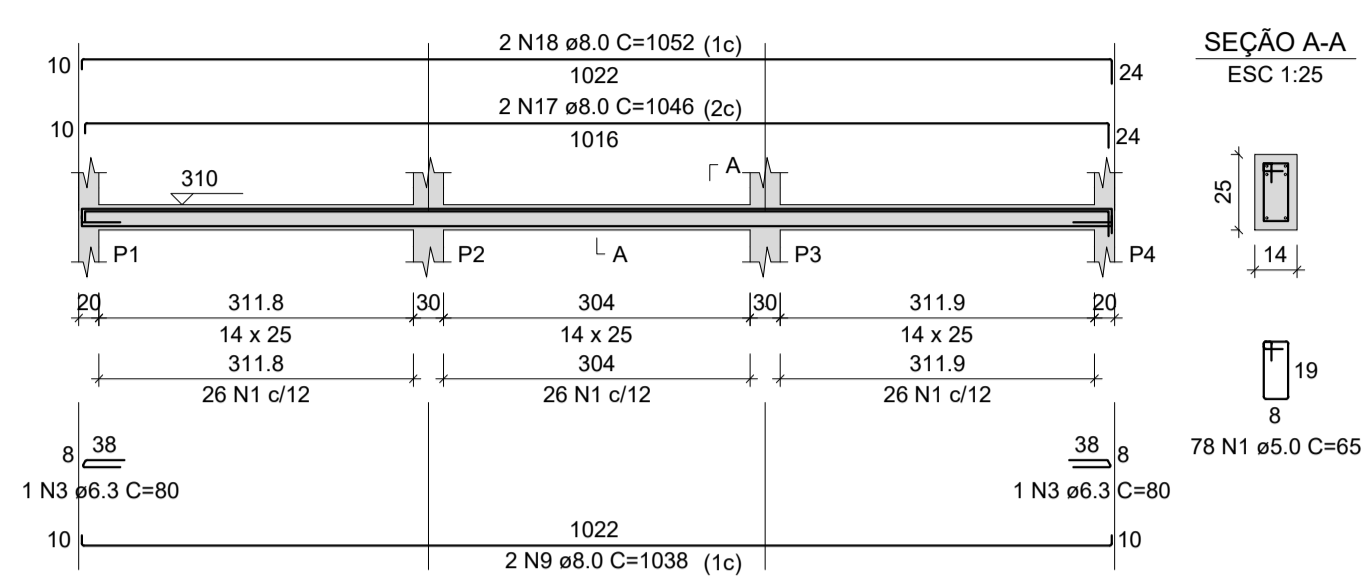

VPD2

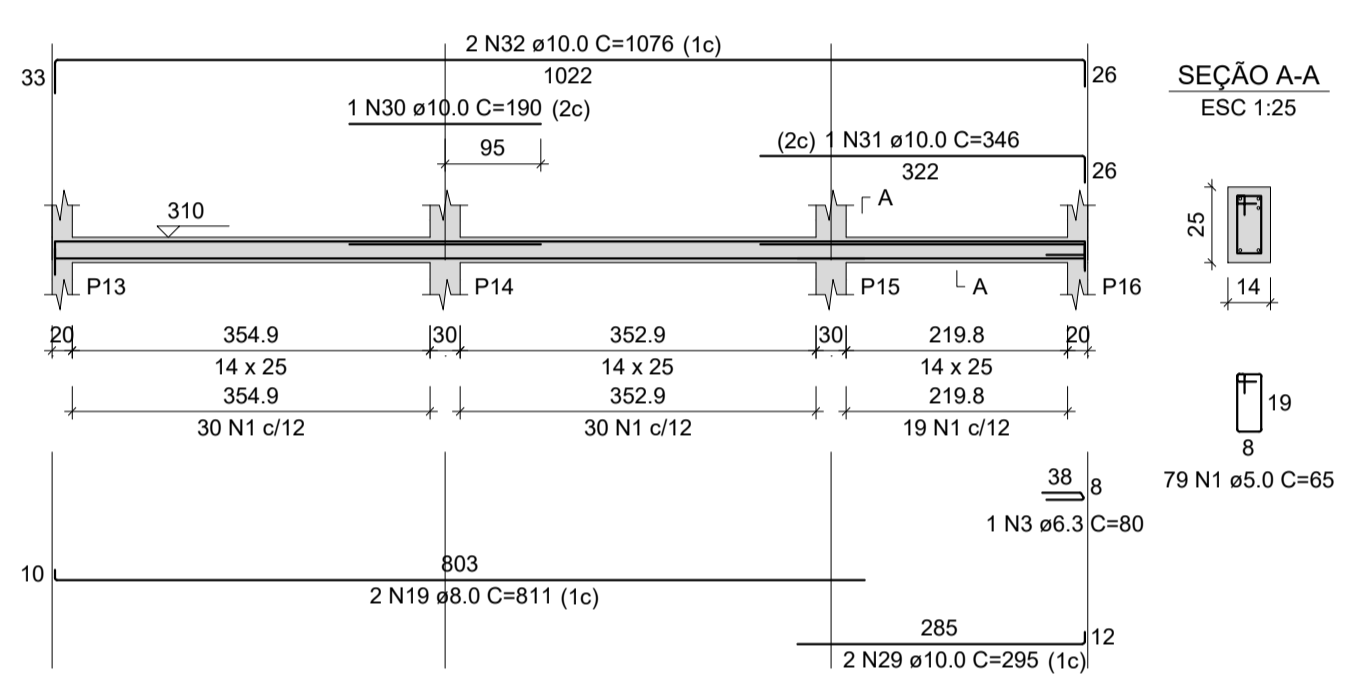

VPD3

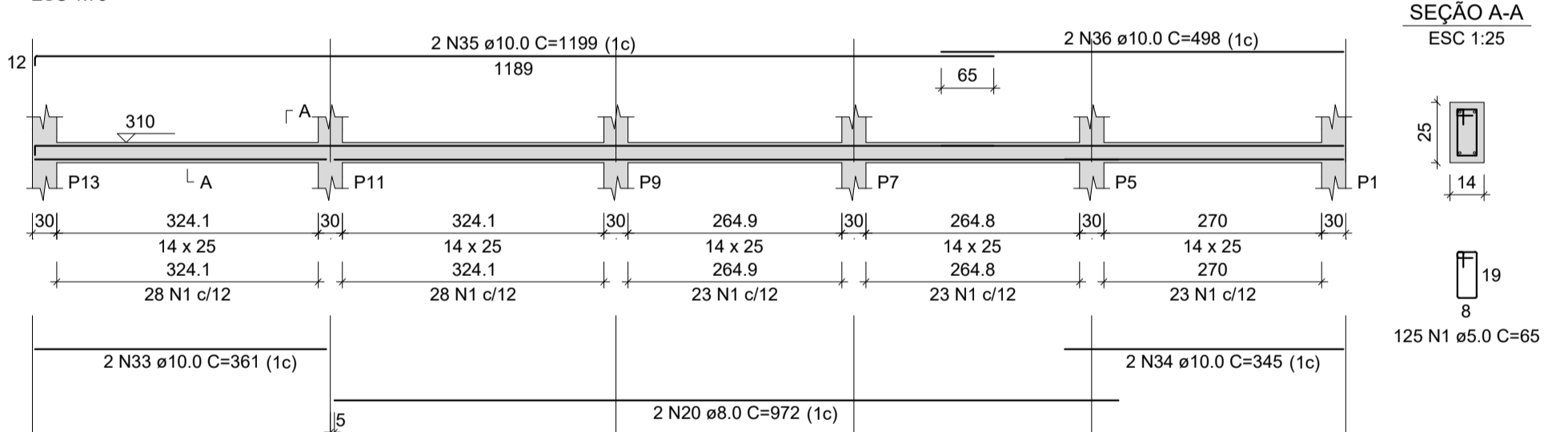

VPD4

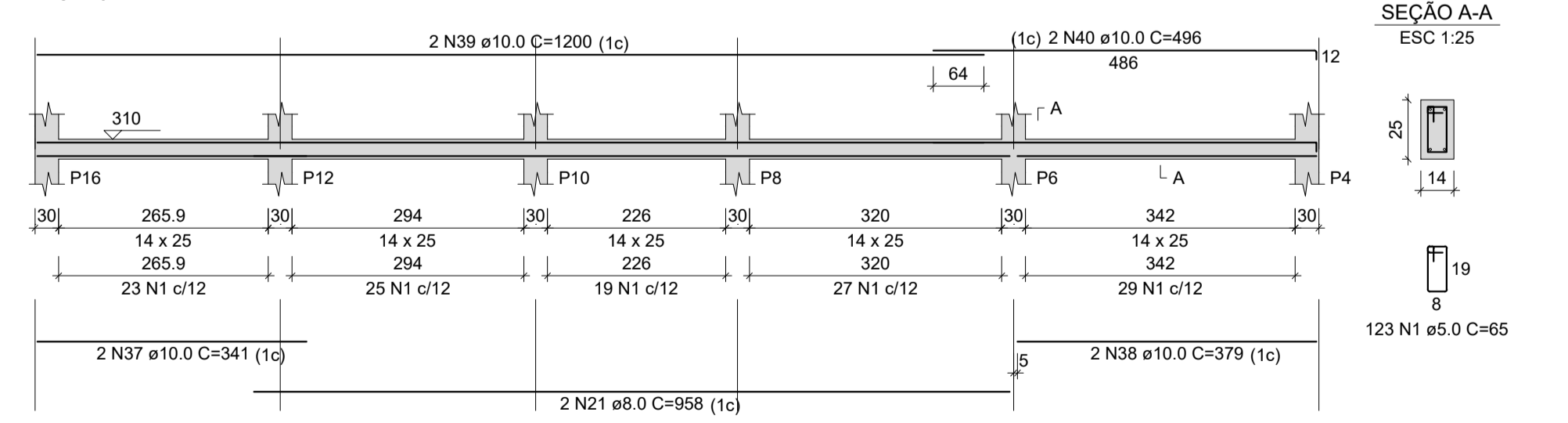

Regularização
PROJETO ESTRUTURAL

FOLHA
3/4

Obra: PROJETO AMPLIAÇÃO CRAS

Local: - PAU D'ARCO - PA

Prop.:

Planta de Situação:
 Escala: 1/75

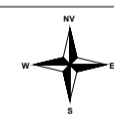

Áreas:

Área Total..... 750,00 m²
 Área Permeável..... 158,00 m²
 Taxa de Ocupação..... 78,93%
 Área Construída..... 592,00 m²

Resp. Técnico
 Luciano de Almeida Brito

CREA-PA: 15211382-3

Celular: (94) 992330990

DES : Luciano Almeida

DATA: DEZEMBRO/ 2025

Reservado para Aprovação:

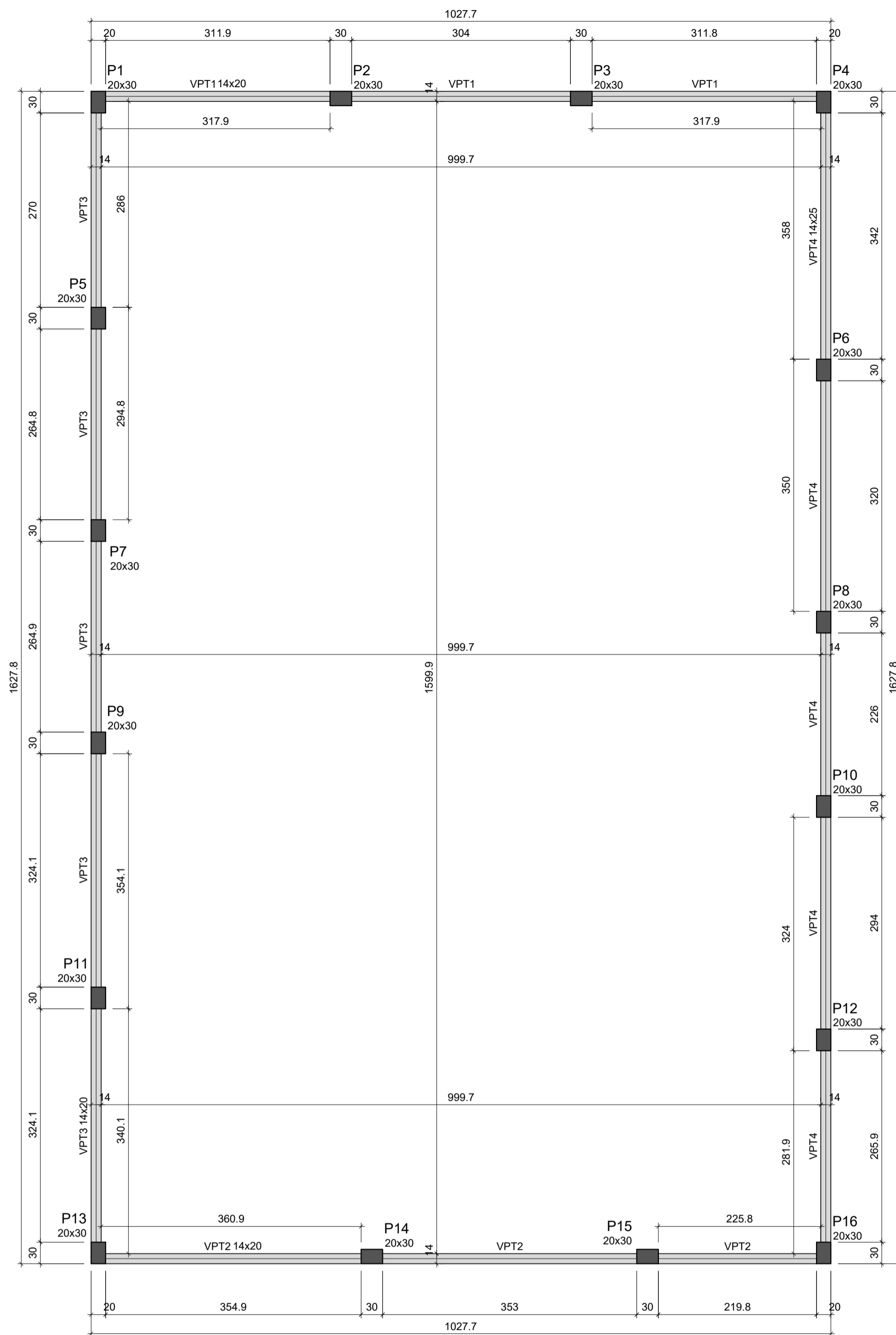

FORMA DO PAVIMENTO PLATIBANDA 2
Escala 1:50

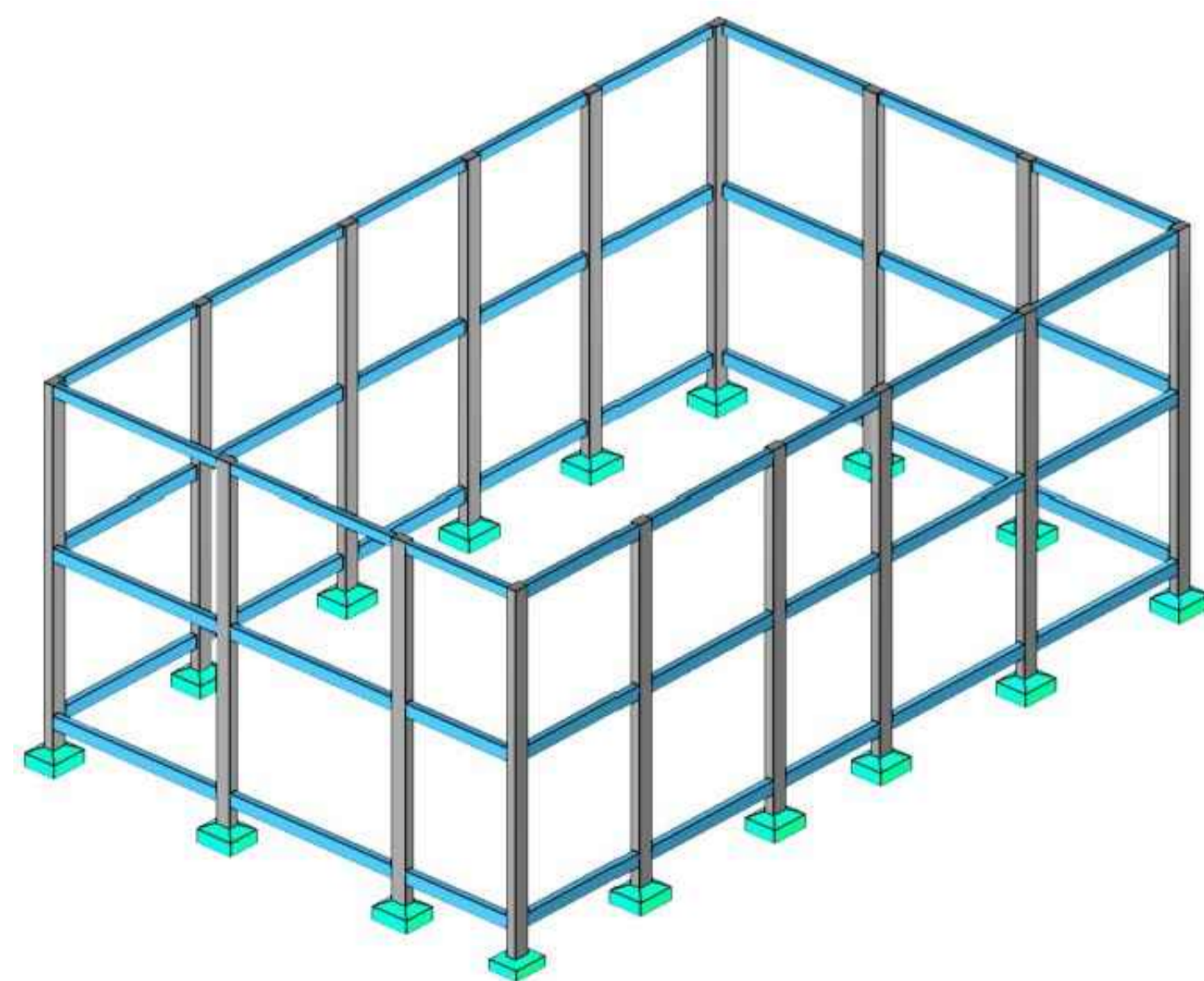

Vigas			
Nome	Seção (cm)	Elevação (cm)	Nível (cm)
VPT1	14x20	0	607
VPT2	14x20	0	607
VPT3	14x20	0	607
VPT4	14x25	0	607

Características dos materiais	
fck (kgf/cm²)	Ecs (kgf/cm²)
300	268384

Dimensão máxima do agregado = 19 mm

Pilares			
Nome	Seção (cm)	Elevação (cm)	Nível (cm)
P1	20x30	0	607
P2	20x30	0	607
P3	20x30	0	607
P4	20x30	0	607
P5	20x30	0	607
P6	20x30	0	607
P7	20x30	0	607
P8	20x30	0	607
P9	20x30	0	607
P10	20x30	0	607
P11	20x30	0	607
P12	20x30	0	607
P13	20x30	0	607
P14	20x30	0	607
P15	20x30	0	607
P16	20x30	0	607

Legenda dos pilares	
	Pilar que morre

Legenda das vigas e paredes	
	Viga

VPT1
ESC 1:75

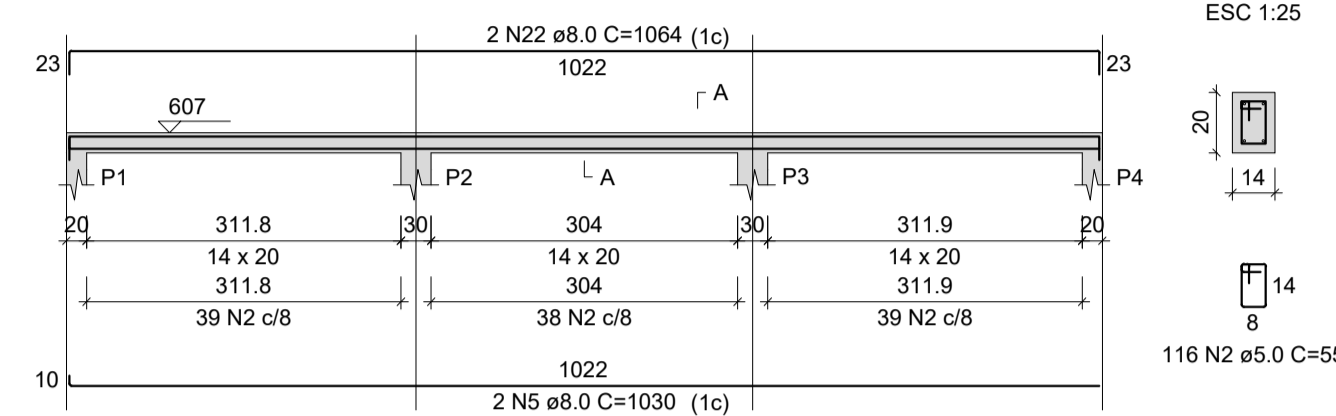

VPT2
ESC 1:75

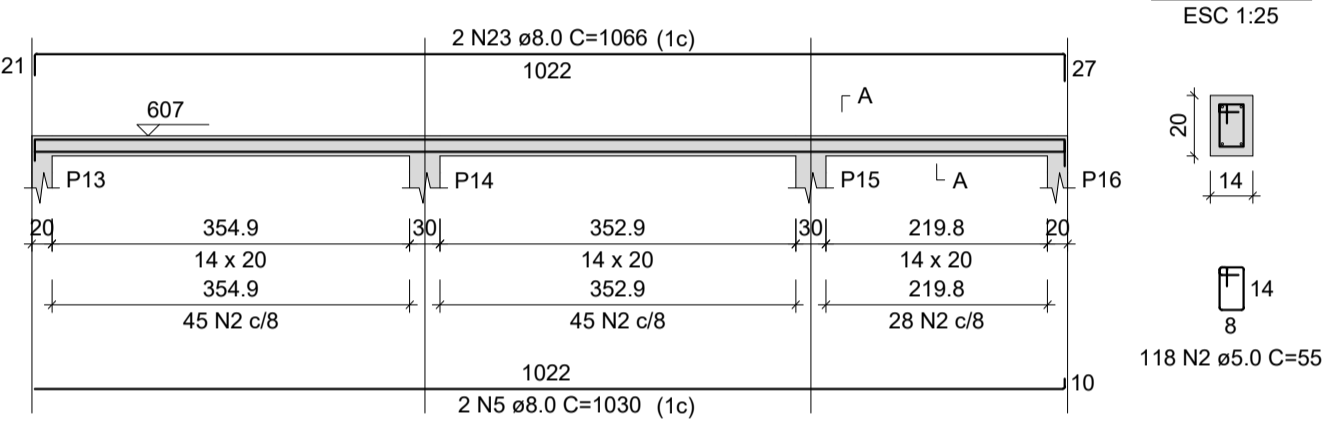

VPT3
ESC 1:75

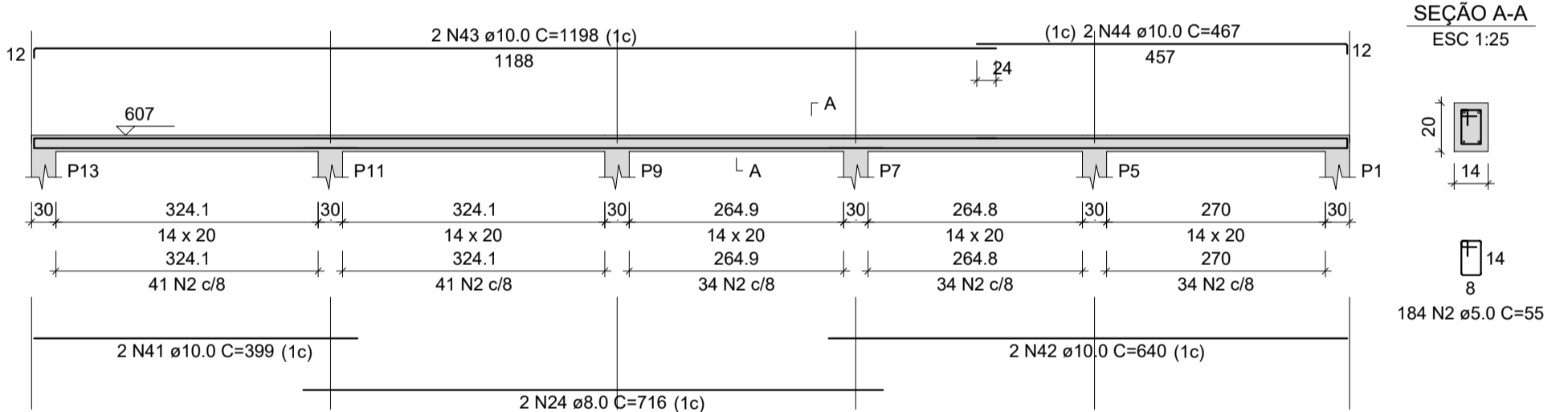

VPT4
ESC 1:75

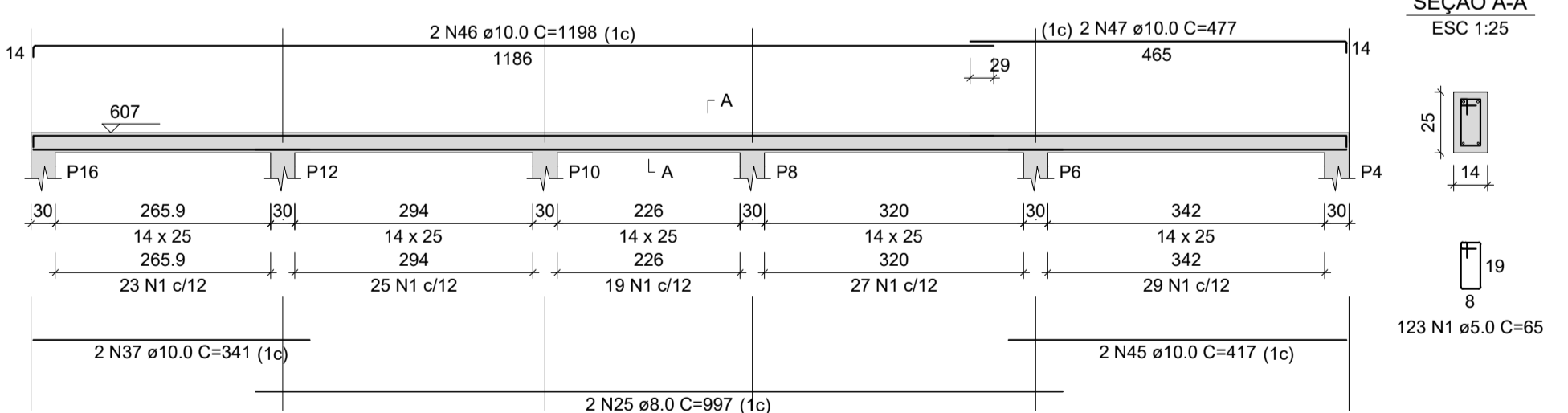

RELAÇÃO DO AÇO					
AÇO	N	DIAM (mm)	QUANT	C.UNIT (cm)	C.TOTAL (cm)
CA60	1	5.0	933	65	60645
CA50	2	5.0	418	55	22990
	3	6.3	5	80	400
	4	8.0	3	401	1203
	5	8.0	6	1030	6180
	6	8.0	1	100	100
	7	8.0	1	180	180
	8	8.0	1	325	325
	9	8.0	4	1038	4152
	10	8.0	2	1042	2084
	11	8.0	2	634	1268
	12	8.0	4	1200	4800
	13	8.0	1	458	916
	14	8.0	2	915	1830
	15	8.0	2	761	1522
	16	8.0	2	469	938
	17	8.0	2	972	1944
	18	8.0	2	1052	2104
	19	8.0	2	811	1622
	20	8.0	2	972	1944
	21	8.0	2	958	1916
	22	8.0	2	1064	2128
	23	8.0	2	1066	2132
	24	8.0	2	716	1432
	25	8.0	2	997	1994
	26	10.0	1	384	384
	27	10.0	1	190	190
	28	10.0	2	377	754
	29	10.0	2	295	590
	30	10.0	1	190	190
	31	10.0	1	346	346
	32	10.0	2	1076	2152
	33	10.0	2	361	722
	34	10.0	2	345	690
	35	10.0	2	1199	2398
	36	10.0	2	498	996
	37	10.0	4	341	1364
	38	10.0	2	379	758
	39	10.0	2	1200	2400
	40	10.0	2	496	992
	41	10.0	2	399	798
	42	10.0	2	640	1280
	43	10.0	2	1198	2396
	44	10.0	2	467	934
	45	10.0	2	417	834
	46	10.0	2	1198	2396
	47	10.0	2	477	954
	48	12.5	2	1086	2172

RESUMO DO AÇO			
AÇO	DIAM (mm)	C.TOTAL (m)	PESO + 10% (kg)
CA50	6.3	4	1.1
	8.0	428.6	186
	10.0	251	170.2
	12.5	21.7	23
CA60	5.0	836.4	141.8
PESO TOTAL (kg)			
CA50		380.4	
CA60		141.8	

Volume de concreto (C-30) = 4.76 m³
Área de forma = 87.92 m²

Regularização PROJETO ESTRUTURAL	FOLHA 4/4
Obra: PROJETO AMPLIAÇÃO CRAS	
Local: - PAU D'ARCO - PA	
Prop.:	
Planta de Situação: Escala: 1/75	
Áreas:	Resp. Técnico Luciano de Almeida Brito
Área Total.....: 750,00 m²	
Área Permeável.....: 158,00 m²	
Taxa de Ocupação.....: 78,93%	
Área Construída.....: 592,00 m²	
	CREA-PA: 15211382-3 Celular: (94) 992330990
	DES : Luciano Almeida DATA: DEZEMBRO/ 2025
Reservado para Aprovação:	

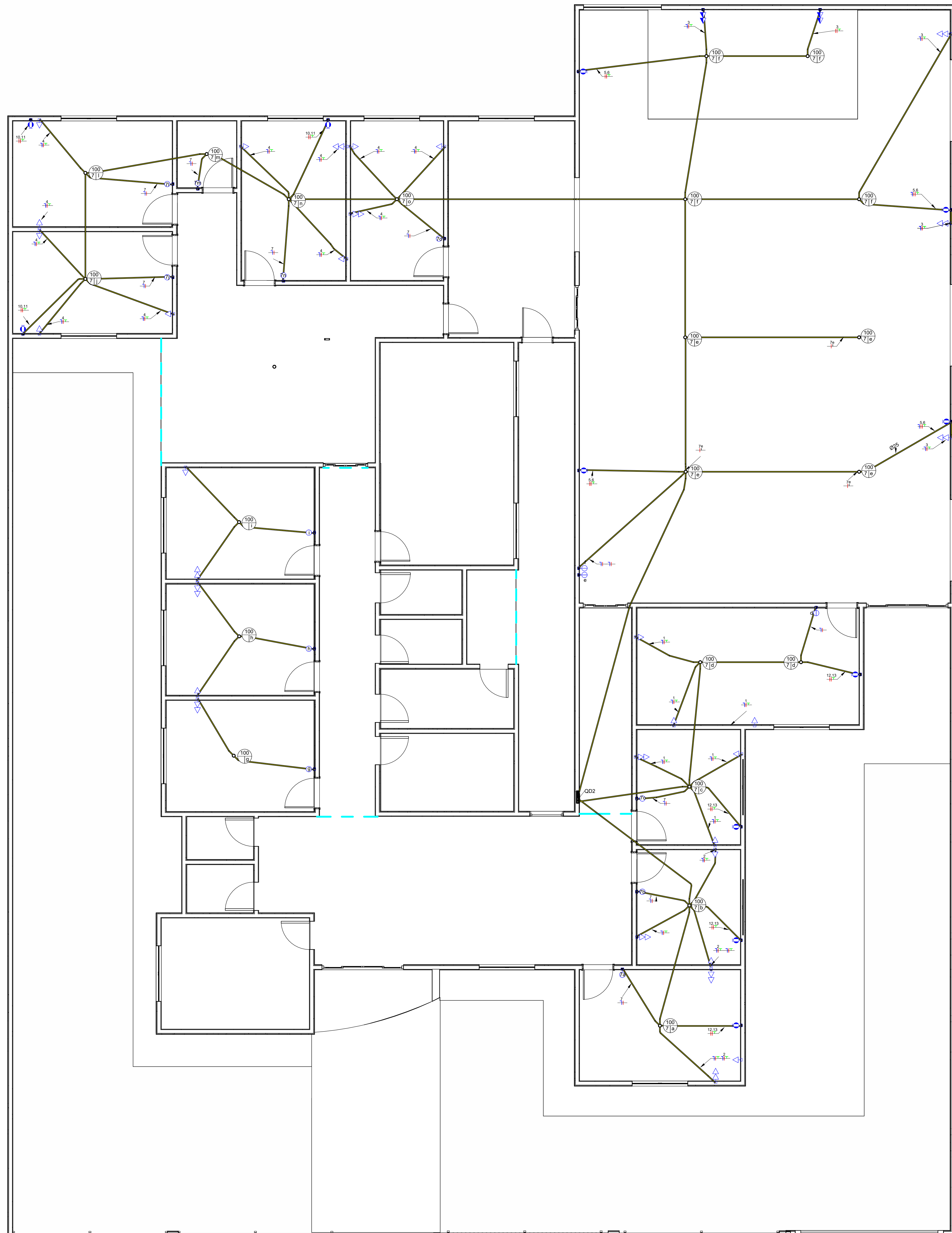

Planta Baixa - Elétrica

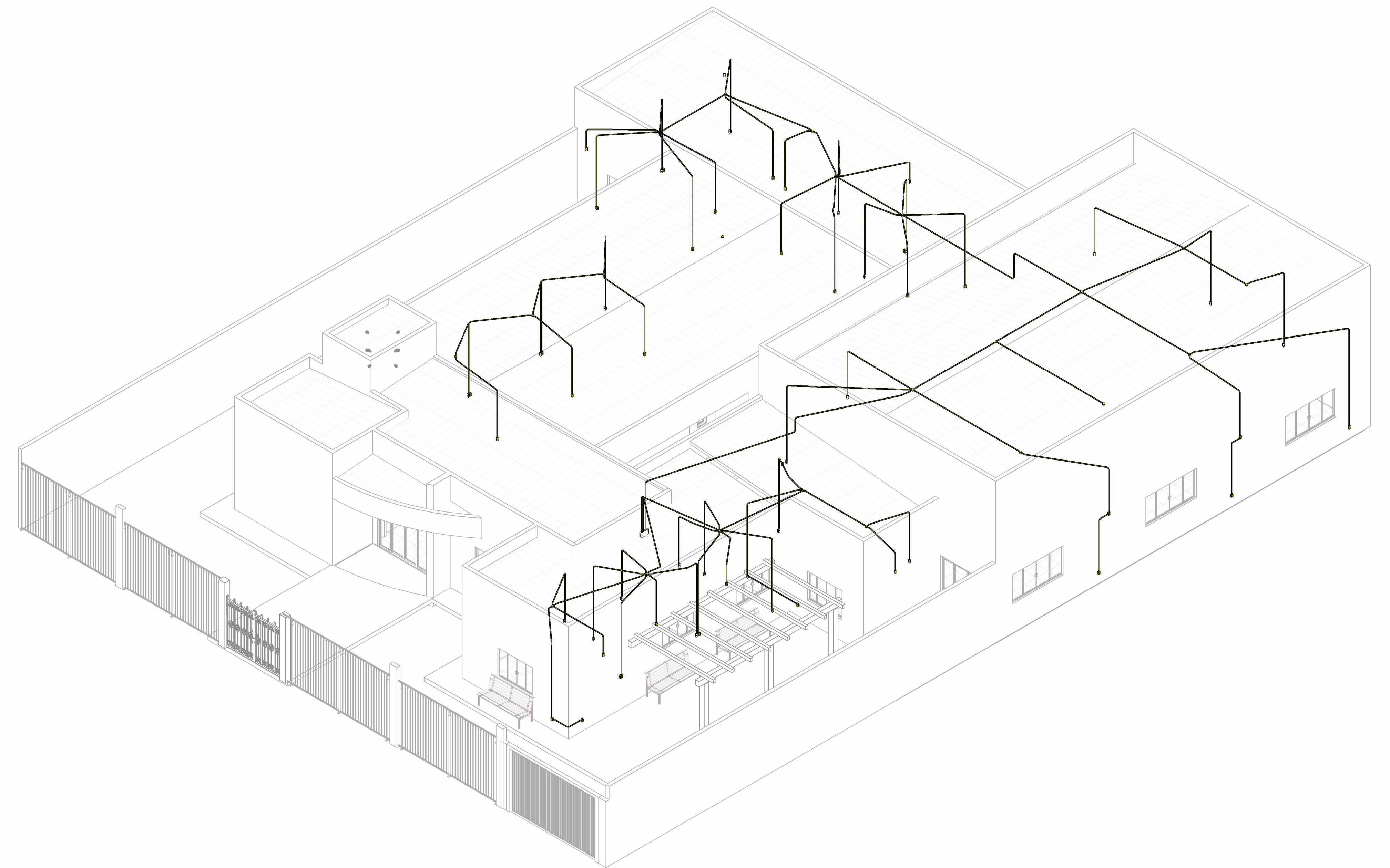

3D Projeto Elétrico

	Tomada Baixa 2P+T, 10A, a 30cm do piso acabado
	Tomada Média 2P+T, 10A, a 120cm do piso acabado
	Tomada Alta 2P+T, 10A, a 210cm do piso acabado
	Ponto de Força com placa saída de fio, a 230cm do piso acabado
	Ponto de Força com placa saída de fio, a "x" cm do piso acabado
	Interruptor simples de uma seção
	Conjunto de 2 Interruptores simples
	Conjunto de 3 Interruptores simples
	Condutores Neutro, Fase, Terra e Retorno, respectivamente
	Ponto de luz embuído no teto
	Ponto de luz na parede a 210cm do piso acabado
	Eletruduto corrugado flexível embuído no teto ou na parede
	Quadro geral de luz e força embuído a 1,50 do piso acabado

Legenda de pontos

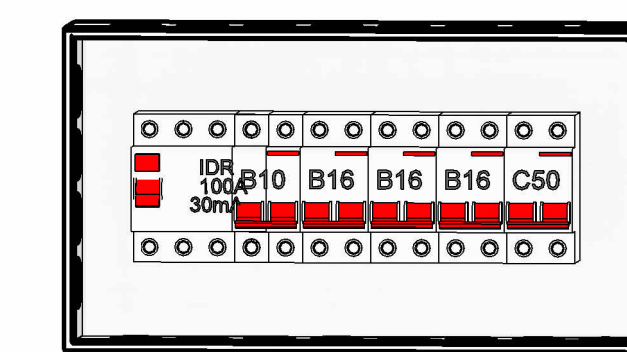

3D QD2

Quantitativo de Cabos em Metros (Cobre/Un/Isol. PVC/750V/70°C)							
Sugestão de Cores para os condutores - FA: Vermelho, FB: Preto...							
FA-1,5mm²	FA-2,5mm²	FA-6,0mm²	FB-2,5mm²	FC-2,5mm²	N-1,5mm²	N-2,5mm²	PE-2,5mm²
53,8	207,6	79,7	5,4	131,8	13,5	218,8	111,9
							Re-1,5mm² Re-2,5mm²
							61,4 5,4

Lista de Materiais - Peças			
Descrição do Material	Dimensões	Quantidade e (peças)	Referência Fabricante
		30	
Caixas de Embutir			
Caixa de Luz 4"x2", de embutir, em PVC na cor amarelo para eletruduto corrugado	4"x2"	56	Tigre linha Tigreflex ou equivalente
Caixa octogonal 4"x4" com fundo móvel, em PVC na cor amarelo para eletruduto corrugado	4"x4"	22	Tigre linha Tigreflex ou equivalente
Disjuntores e Proteções			
IDR Interruptor Diferencial Residual Telegatilador I=100A, 30mA	I=100 A, 30mA	1	Stack ou equivalente
Mini Disjuntor Bipolar 10A Curva B, conforme ABNT NBR NM 60688, encaixe perfil DIN 35mm	B 10A	1	Stack ou equivalente
Mini Disjuntor Bipolar 15A Curva B, conforme ABNT NBR NM 60688, encaixe perfil DIN 35mm	B 15A	3	Stack ou equivalente
Mini Disjuntor Bipolar 50A Curva C, conforme ABNT NBR NM 60688, encaixe perfil DIN 35mm	C 50A	1	Stack ou equivalente
Interruptores			
Conjunto montado com 1 Interruptor simples, 10A 250V~, 4"x2"	1S, 4"x2"	11	Pal Legend ou equivalente
Conjunto montado de Interruptor com 2 seções simples, 4"x2"	2xS, 4"x2"	3	Pal Legend ou equivalente
Placa saída de fio			
Conjunto montado de 1 Placa para Saída de Fio Q11mm, 4"x2"	Saída de fio	11	Pal Legend ou equivalente
Quadros			
Quadro de Distribuição Slim 12 Disjuntores, de embutir, fabricado em PVC antichamas, com barnizamento de terra e neutro, porta branca, dimensões 330x160x60mm	Slim 12 Disjuntores	1	Tigre ou equivalente
Tomadas			
Conjunto montado de 1 Tomada 2P+T, 10A, posto horizontal, 4"x2"	10A, 4"x2"	19	Pal Legend ou equivalente
Conjunto montado de 2 Tomadas 2P+T, 10A, postas horizontais, 4"x2"	2x10A, 4"x2"	14	Pal Legend ou equivalente

Resumo dos Circuitos				
Circ.	Descrição	Disjuntor	Potência (VA)	Seção do Condutor Adotado (mm²)
Circ. nome				
QD2		20,00 A	22840 VA	
QD2				
1	TUOs Salas 12 e Jogos	10,00 A	700 VA	2,5
2	TUOs Salas 13 e 14	16,00 A	900 VA	2,5
3	TUOs S. Eventos	16,00 A	1000 VA	2,5
4	TUOs Salas 09, 10 e 11	16,00 A	1300 VA	2,5
5,6	TUOs Sala de Eventos	50,00 A	10000 VA	6
7	Iluminação TUOs (Residência)	20,00 A	1800 VA	2,5
10,11	TUOs Salas 08, 09 e 10	20,00 A	3000 VA	2,5
12,13	TUOs Salas 12, 13 e 14	20,00 A	3000 VA	2,5
Totais:			46340 VA	

Lista de Materiais - Eletrudutos			
Descrição do Material	Dímetro Nominal	Comprimento (m)	Referência de Fabricante
Eletruduto flexível corrugado, em PVC na cor amarelo antichamas, conforme NBR15465	Ø25	366,45 m	Tigre ou equivalente

Reforma e Ampliação
Projeto Elétrico

FOLHA
Única

Obra: PROJETO DE REFORMA E AMPLIAÇÃO
CRAS - Centro de Referência de Assistência Social
Local: PAU D'ARCO - PA

Prop.: PREFEITURA MUNICIPAL DE PAU D'ARCO-PA.

Planta de Situação:
Escala: Indicada



Áreas:
Área do Terreno 803,00 m²
Área da Construção 287,82 m²
Área a Ampliar 237,32 m²
Área Permeável 277,86 m²
Taxa de Ocupação 65 %

Res. técnico
Luciano de Almeida Brito
CREA-PA: 15211382-3
Celular: (94) 992330990

DES: Edelson Rocha DATA: Novembro 2025

Reservado para Aprovação:

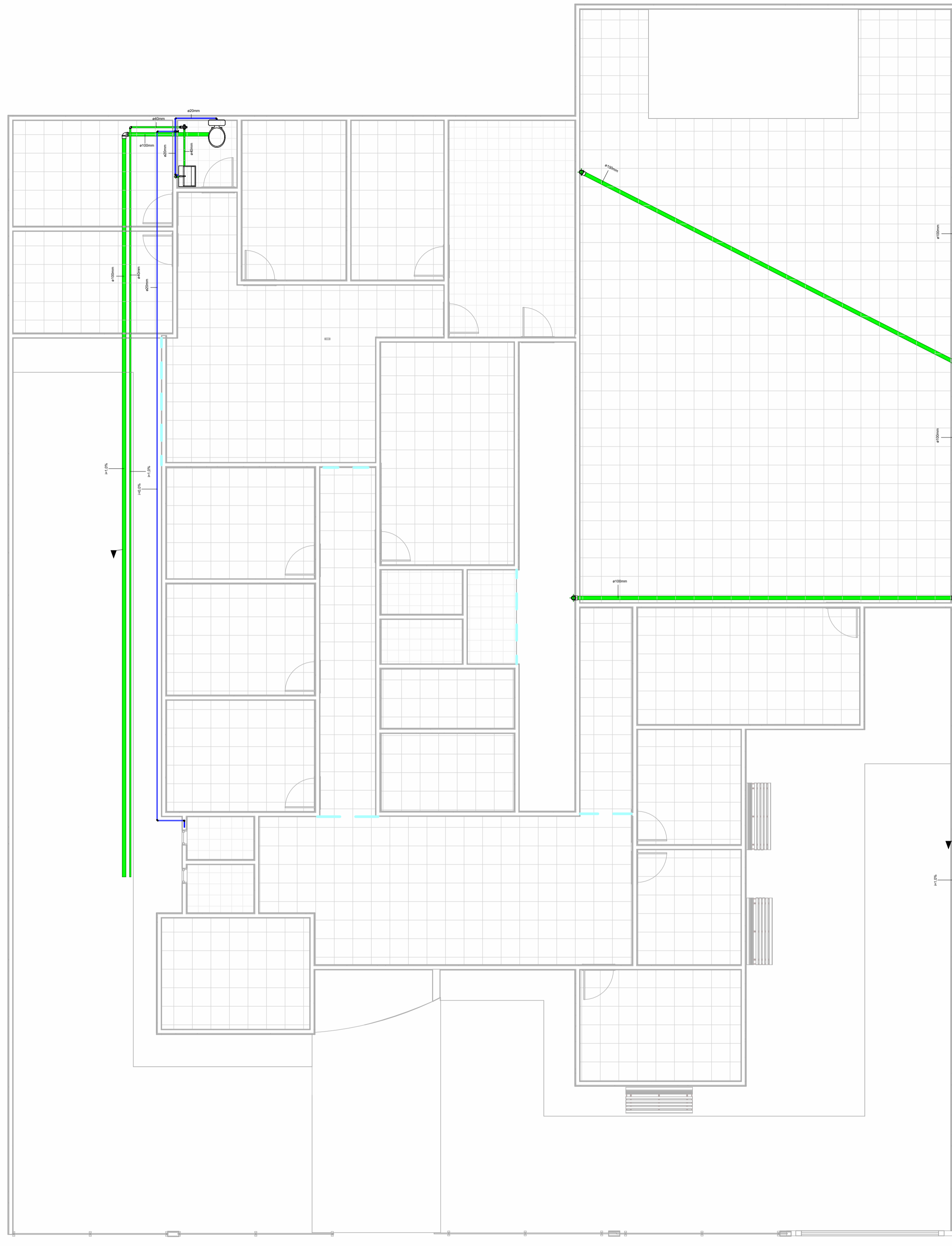

1 TERREO
1 : 70

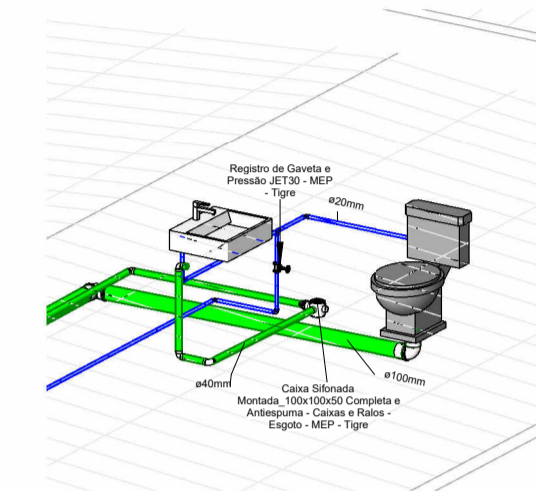

3 Vista Isométrica WC

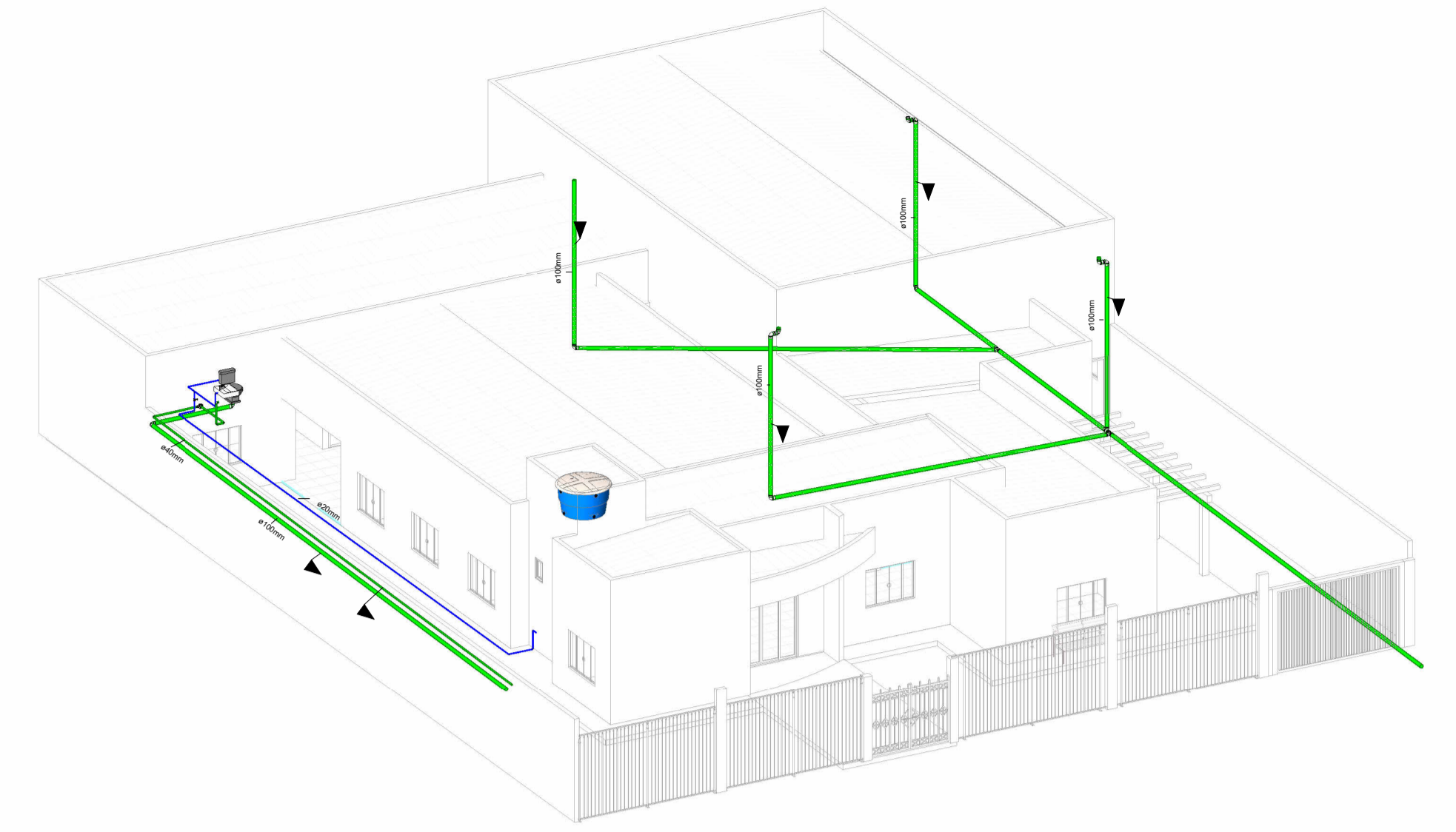

2 Vista 3d

Caixas e Ralos		
Quantidade	Sistema	Descrição
1	Esgoto	Antiespuma 100 mm, Esgoto - TIGRE
1	Esgoto	Corpo Caixa Sifonada com 3 Entradas 100 x 100 x 50mm, Esgoto - TIGRE

Conexões para Água Fria			
Quantidade	Descrição	Linha	Código
9	Joelho 90° Soldável 20mm, PVC Marrom, Água Fria - TIGRE	Soldável	
1	Tê Soldável 20mm, PVC Marrom, Água Fria - TIGRE	Soldável	

Conexões para Esgoto				
Quantidade	Sistema	Descrição	Linha	Código
1	Esgoto	Bucha de Redução Longa 50x40mm, Esgoto Série Normal - TIGRE	Série Normal	
4	Esgoto	Joelho 90° 40mm, Esgoto Série Normal - TIGRE	Série Normal	
11	Esgoto	Joelho 90° 100mm, Esgoto Série Normal - TIGRE	Série Normal	
1	Esgoto	Luva Simples 50mm, Esgoto Série Normal - TIGRE	Série Normal	
14	Esgoto	Luva Simples 100mm, Esgoto Série Normal - TIGRE	Série Normal	
1	Esgoto	Produto Inexistente	Série Normal	
2	Esgoto	Tê 100 x 100mm, Esgoto Série Normal - TIGRE	Série Normal	

Registros e Válvulas			
Quantidade	Descrição	Size	Fabricante
1	Adaptador Roscável com Anel para Caixa d'Água, PVC Branco, Água Fria - TIGRE		© Tigre S/A
2	Adaptador Soldável Jet 30, 20mm, PVC Marrom - TIGRE	20,00 mmø-20,00 mmø	© Tigre S/A
1	Registro Gaveta Docol Base JET 30, 3/4" - TIGRE	20,00 mmø-20,00 mmø	© Tigre S/A

Tubos Rígidos		
Comprimento	Descrição	Diâmetro
Tubo Soldável Marrom		
23,94	Tubo Soldável Marrom	20,00 mm
Tubo Série Normal		
23,60	Tubo Série Normal	40,00 mm
91,49	Tubo Série Normal	100,00 mm

Reforma e Ampliação
Projeto Hidrossanitário

FOLHA
Única
A1

Obra: PROJETO DE REFORMA E AMPLIAÇÃO
CRAS - Centro de Referência de Assistência Social
Local: PAU D'ARCO - PA

Prop.: PREFEITURA MUNICIPAL DE PAU D'ARCO-PA.

Planta de Situação:
Escala: Indicada



Áreas:

Área do Terreno: 803,00 m²
Área da Construção: 287,82 m²
Área a Ampliar.....: 237,32 m²
Área Permeável: 277,86 m²
Taxa de Ocupação.....: 65 %

Resp. Técnico
Luciano de Almeida Brito

CREA-PA: 152111382-3
Celular: (94) 992330990

DES: EDELSON ROCHA DATA: Novembro 2025

Reservado para Aprovação:

ESTADO DO PARÁ
GOVERNO MUNICIPAL DE PAU D'ARCO
DEPARTAMENTO DE ENGENHARIA



Obra
CONTRATAÇÃO DE EMPRESA DE ENGENHARIA PARA REFORMA E
AMPLIAÇÃO DO CENTRO DE REFERÊNCIA E ASSISTÊNCIA SOCIAL
(CRAS), LOCALIZADO NO MUNICÍPIO DE PAU D'ARCO - PA, EM
CONFORMIDADE COM AS NECESSIDADES DA SECRETARIA MUNICIPAL
DE PROMOÇÃO E AÇÃO SOCIAL)

Bancos
SINAPI - 09/2025 - Pará
SEDOP - 10/2025 - Pará

B.D.I.
21,32%

Encargos Sociais
Não Desonerado:
embutido nos preços
unitário dos insumos de
mão de obra, de acordo
com as bases.

Planilha Orçamentária Resumida

Item	Descrição	Quant.	Total	Peso (%)
1	SERVIÇOS PRELIMINARES	1	19.331,36	3,79 %
2	REFORMA	1	1.845,12	0,36 %
3	ESCAVAÇÃO E ATERRO	1	2.358,14	0,46 %
4	INFRAESTRUTURA	1	0,00	0,00 %
5	SUPERESTRUTURA	1	51.059,27	10,01 %
6	PISO E REVESTIMENTO	1	64.313,55	12,60 %
7	ALVENARIA	1	83.460,00	16,36 %
8	REVESTIMENTO	1	76.804,00	15,05 %
9	COBERTURA	1	54.383,02	10,66 %
10	FORRO	1	30.455,06	5,97 %
11	INSTALAÇÕES ELÉTRICAS	1	20.991,52	4,11 %
12	CABOS	1	5.628,86	1,10 %
13	DISPOSITIVOS DE PROTEÇÃO	1	1.176,07	0,23 %
14	LUMINÁRIAS E LÂMPADAS	1	1.394,64	0,27 %
15	INSTALAÇÕES HIDROSSANITÁRIAS	1	3.526,99	0,69 %

ESTADO DO PARÁ
GOVERNO MUNICIPAL DE PAU D'ARCO
DEPARTAMENTO DE ENGENHARIA

16	ÁGUA FRIA				1	546,83	0,11 %
17	ÁGUA PLUVIAL				1	3.654,29	0,72 %
18	DRENO DO AR-CONDICIONADO				1	864,40	0,17 %
19	LOUÇAS E METAIS				1	2.415,55	0,47 %
20	ESQUADRIAS				1	35.958,92	7,05 %
21	PINTURA				1	31.596,50	6,19 %
22	PERGOLADO DE MADEIRA				1	3.754,56	0,74 %
23	PAISAGISMO				1	2.783,55	0,55 %
24	ACESSIBILIDADE				1	7.272,39	1,43 %
25	COMBATE A INCÊNDIO				1	1.540,40	0,30 %
26	LIMPEZA DA OBRA				1	3.116,82	0,61 %

Total sem BDI 420.610,83
Total do BDI 89.620,98
Total Geral 510.231,81

LUCIANO DE ALMEIDA BRITO
Eng. Civil - Crea nº 1521113823
Portaria nº 026/2025-GPM/PD

ESTADO DO PARÁ
GOVERNO MUNICIPAL DE PAU D'ARCO
DEPARTAMENTO DE ENGENHARIA



Obra:
CONTRATAÇÃO DE EMPRESA DE ENGENHARIA PARA REFORMA E AMPLIAÇÃO DO CENTRO DE REFERÊNCIA E ASSISTÊNCIA SOCIAL (CRAS), LOCALIZADO NO MUNICÍPIO DE PAU D'ARCO - PA, EM CONFORMIDADE COM AS NECESSIDADES DA SECRETARIA MUNICIPAL DE PROMOÇÃO E AÇÃO SOCIAL)

Bancos
SINAPI - 09/2025 - Pará
SEDOP - 10/2025 - Pará

B.D.I.
21,32%

Encargos Sociais
Não Desonerado: embutido nos preços unitário dos insumos de mão de obra, de acordo com as bases.

Orçamento Sintético

Item	Código	Banco	Descrição	Und	Quant.	Valor Unit	Valor Unit com BDI	Total	Peso (%)
1			SERVIÇOS PRELIMINARES		1		19.331,36	19.331,36	3,79 %
1.1	103689	SINAPI	FORNECIMENTO E INSTALAÇÃO DE PLACA DE OBRA COM CHAPA GALVANIZADA E ESTRUTURA DE MADEIRA. AF_03/2022_PS	m²	2,88	471,78	572,36	1.648,39	0,32 %
1.2	98458	SINAPI	TAPUME COM COMPENSADO DE MADEIRA. AF_03/2024	m²	92,4	108,10	131,14	12.117,33	2,37 %
1.3	105130	SINAPI	EXECUÇÃO DE PILARETES PARA TAPUMES E CONSTRUÇÕES TEMPORÁRIAS. AF_03/2024	M	35	33,65	40,82	1.428,70	0,28 %
1.4	97637	SINAPI	REMOÇÃO DE TAPUME/ CHAPAS METÁLICAS E DE MADEIRA, DE FORMA MANUAL, SEM REAPROVEITAMENTO. AF_09/2023	m²	92,4	3,27	3,96	365,90	0,07 %
1.5	105009	SINAPI	LOCAÇÃO CONVENCIONAL DE OBRA, UTILIZANDO GABARITO DE TÁBUAS CORRIDAS PONTALETADAS A CADA 1,50M - 2 UTILIZAÇÕES. AF_03/2024	M	36,4	85,40	103,60	3.771,04	0,74 %
2			REFORMA		1		1.845,12	1.845,12	0,36 %
2.1	97622	SINAPI	DEMOLIÇÃO DE ALVENARIA DE BLOCO FURADO, DE FORMA MANUAL, SEM REAPROVEITAMENTO. AF_09/2023	m³	1,49	66,01	80,08	119,31	0,02 %
2.2	97645	SINAPI	REMOÇÃO DE JANELAS, DE FORMA MANUAL, SEM REAPROVEITAMENTO. AF_09/2023	m²	4,8	28,54	34,62	166,17	0,03 %
2.3	020177	SEDOP	Bota fora manual até 200m	m³	12	107,13	129,97	1.559,64	0,31 %
3			ESCAVAÇÃO E ATERRO		1		2.358,14	2.358,14	0,46 %
3.1	97083	SINAPI	COMPACTAÇÃO MECÂNICA DE SOLO PARA EXECUÇÃO DE RADIER, PISO DE CONCRETO OU LAJE SOBRE SOLO, COM COMPACTADOR DE SOLOS A PERCUSSÃO. AF_09/2021	m²	218	3,80	4,61	1.004,98	0,20 %
3.2	93358	SINAPI	ESCAVAÇÃO MANUAL DE VALA. AF_09/2024	m³	9,12	99,32	120,49	1.098,86	0,22 %
3.3	93382	SINAPI	REATERRO MANUAL DE VALAS, COM COMPACTADOR DE SOLOS DE PERCUSSÃO. AF_08/2023	m³	7,2	29,12	35,32	254,30	0,05 %
4			INFRAESTRUTURA		1		0,00	0,00	0,00 %
4.1	104920	SINAPI	ARMAÇÃO DE BLOCO, SAPATA ISOLADA, VIGA BALDRAME E SAPATA CORRIDA UTILIZANDO AÇO CA-50 DE 12,5 MM - MONTAGEM. AF_01/2024	KG	0	10,66	12,93	0,00	0,00 %

ESTADO DO PARÁ
GOVERNO MUNICIPAL DE PAU D'ARCO
DEPARTAMENTO DE ENGENHARIA

4.2	96536	SINAPI	FABRICAÇÃO, MONTAGEM E DESMONTAGEM DE FÔRMA PARA VIGA BALDRAME, EM MADEIRA SERRADA, E=25 MM, 4 UTILIZAÇÕES. AF_01/2024	m²	0	78,97	95,80	0,00	0,00 %
4.3	96556	SINAPI	CONCRETAGEM DE SAPATA, FCK 30 MPA, COM USO DE JERICA - LANÇAMENTO, ADENSAMENTO E ACABAMENTO. AF_01/2024	m³	0	1.228,83	1.490,81	0,00	0,00 %
4.4	96555	SINAPI	CONCRETAGEM DE BLOCO DE COROAMENTO OU VIGA BALDRAME, FCK 30 MPA, COM USO DE JERICA - LANÇAMENTO, ADENSAMENTO E ACABAMENTO. AF_01/2024	m³	0	1.052,12	1.276,43	0,00	0,00 %
4.5	98557	SINAPI	IMPERMEABILIZAÇÃO DE SUPERFÍCIE COM EMULSÃO ASFÁLTICA, 2 DEMÃOS. AF_09/2023	m²	0	51,10	61,99	0,00	0,00 %
5			SUPERESTRUTURA		1		51.059,27	51.059,27	10,01 %
5.1	92762	SINAPI	ARMAÇÃO DE PILAR OU VIGA DE ESTRUTURA CONVENCIONAL DE CONCRETO ARMADO UTILIZANDO AÇO CA-50 DE 10,0 MM - MONTAGEM. AF_06/2022	KG	0	10,73	13,01	0,00	0,00 %
5.2	92411	SINAPI	MONTAGEM E DESMONTAGEM DE FÔRMA DE PILARES RETANGULARES E ESTRUTURAS SIMILARES, PÉ-DIREITO SIMPLES, EM MADEIRA SERRADA, 2 UTILIZAÇÕES. AF_09/2020	m²	0	184,47	223,79	0,00	0,00 %
5.3	92447	SINAPI	MONTAGEM E DESMONTAGEM DE FÔRMA DE VIGA, ESCORAMENTO COM PONTALETE DE MADEIRA, PÉ-DIREITO SIMPLES, EM MADEIRA SERRADA, 2 UTILIZAÇÕES. AF_09/2020	m²	0	223,84	271,56	0,00	0,00 %
5.4	103682	SINAPI	CONCRETAGEM DE VIGAS E LAJES, FCK=25 MPA, PARA QUALQUER TIPO DE LAJE COM BALDES EM EDIFICAÇÃO TÉRREA - LANÇAMENTO, ADENSAMENTO E ACABAMENTO. AF_02/2022	m³	0	1.215,59	1.474,75	0,00	0,00 %
5.5	105025	SINAPI	VERGA MOLDADA IN LOCO COM UTILIZAÇÃO DE BLOCOS CANALETA, ESPESSURA DE *15* CM. AF_03/2024	M	0	68,77	83,43	0,00	0,00 %
5.6	96558	SINAPI	CONCRETAGEM DE SAPATA, FCK 30 MPA, COM USO DE BOMBA - LANÇAMENTO, ADENSAMENTO E ACABAMENTO. AF_01/2024	m³	0	991,63	1.203,04	0,00	0,00 %
5.7	103672	SINAPI	CONCRETAGEM DE PILARES, FCK = 25 MPA, COM USO DE BOMBA - LANÇAMENTO, ADENSAMENTO E ACABAMENTO. AF_02/2022_PS	m³	2,98	855,44	1.037,81	3.092,67	0,61 %
5.8	96557	SINAPI	CONCRETAGEM DE BLOCO DE COROAMENTO OU VIGA BALDRAME, FCK 30 MPA, COM USO DE BOMBA - LANÇAMENTO, ADENSAMENTO E ACABAMENTO. AF_01/2024	m³	1,44	951,54	1.154,40	1.662,33	0,33 %
5.9	104915	SINAPI	ARMAÇÃO DE BLOCO E SAPATA UTILIZANDO AÇO CA-50 DE 25 MM - MONTAGEM. AF_01/2024	KG	1223	9,72	11,79	14.419,17	2,83 %
5.10	92269	SINAPI	FABRICAÇÃO DE FÔRMA PARA PILARES E ESTRUTURAS SIMILARES, EM MADEIRA SERRADA, E=25 MM. AF_09/2020	m²	130	170,72	207,11	26.924,30	5,28 %
5.11	101793	SINAPI	ESCORAMENTO DE FÔRMAS DE LAJE EM MADEIRA NÃO APARELHADA, PÉ-DIREITO DUPLO, INCLUSO TRAVAMENTO, 4 UTILIZAÇÕES. AF_09/2020	m³	130	31,46	38,16	4.960,80	0,97 %
5.12	105031	SINAPI	CONTRAVERGA MOLDADA IN LOCO COM UTILIZAÇÃO DE BLOCOS CANALETA, ESPESSURA DE *15* CM. AF_03/2024	M	0	56,79	68,89	0,00	0,00 %
6			PISO E REVESTIMENTO		1		64.313,55	64.313,55	12,60 %

ESTADO DO PARÁ
GOVERNO MUNICIPAL DE PAU D'ARCO
DEPARTAMENTO DE ENGENHARIA

6.1			INTERNO		1		62.322,39	62.322,39	12,21 %
6.1.1	87620	SINAPI	CONTRAPISO EM ARGAMASSA TRAÇO 1:4 (CIMENTO E AREIA), PREPARO MECÂNICO COM BETONEIRA 400 L, APLICADO EM ÁREAS SECAS SOBRE LAJE, ADERIDO, ACABAMENTO NÃO REFORÇADO, ESPESSURA 2CM. AF_07/2021	m²	381,39	39,86	48,35	18.440,20	3,61 %
6.1.2	104162	SINAPI	PISO EM GRANILITE, MARMORITE OU GRANITINA EM AMBIENTES INTERNOS, COM ESPESSURA DE 8 MM, INCLUSO MISTURA EM BETONEIRA, COLOCAÇÃO DAS JUNTAS, APLICAÇÃO DO PISO, 4 POLIMENTOS COM POLITRIZ, ESTUCAMENTO, SELADOR E CERA. AF_06/2022	m²	160	127,38	154,53	24.724,80	4,85 %
6.1.3	120688	SEDOP	Rodapé de alta resistência (incl. polimento)	m	52	15,47	18,76	975,52	0,19 %
6.1.4	98555	SINAPI	IMPERMEABILIZAÇÃO DE SUPERFÍCIE COM ARGAMASSA POLIMÉRICA / MEMBRANA ACRÍLICA, 3 DEMÃOS. AF_09/2023	m²	16	32,38	39,28	628,48	0,12 %
6.1.5	87251	SINAPI	REVESTIMENTO CERÂMICO PARA PISO COM PLACAS TIPO ESMALTADA DE DIMENSÕES 45X45 CM APLICADA EM AMBIENTES DE ÁREA MAIOR QUE 10 M2. AF_02/2023 PE	m²	221	61,30	74,36	16.433,56	3,22 %
6.1.6	87273	SINAPI	REVESTIMENTO CERÂMICO PARA PAREDES INTERNAS COM PLACAS TIPO ESMALTADA DE DIMENSÕES 33X45 CM APLICADAS NA ALTURA INTEIRA DAS PAREDES. AF_02/2023 PE	m²	12,24	75,42	91,49	1.119,83	0,22 %
6.2			EXTERNO		1		1.991,16	1.991,16	0,39 %
6.2.1	94990	SINAPI	EXECUÇÃO DE PASSEIO (CALÇADA) OU PISO DE CONCRETO COM CONCRETO MOLDADO IN LOCO, FEITO EM OBRA, ACABAMENTO CONVENCIONAL, NÃO ARMADO. AF_08/2022	m³	1,5	1.094,17	1.327,44	1.991,16	0,39 %
7			ALVENARIA		1		83.460,00	83.460,00	16,36 %
7.1	103347	SINAPI	ALVENARIA DE VEDAÇÃO DE BLOCOS CERÂMICOS FURADOS NA VERTICAL DE 14X19X29 CM (ESPESSURA 14 CM) E ARGAMASSA DE ASSENTAMENTO COM PREPARO MANUAL. AF_12/2021	m²	650	105,84	128,40	83.460,00	16,36 %
8			REVESTIMENTO		1		76.804,00	76.804,00	15,05 %
8.1	87905	SINAPI	CHAPISCO APLICADO EM ALVENARIA (COM PRESENÇA DE VÃOS) E ESTRUTURAS DE CONCRETO DE FACHADA, COM COLHER DE PEDREIRO. ARGAMASSA TRAÇO 1:3 COM PREPARO EM BETONEIRA 400L. AF_10/2022	m²	650	9,43	11,44	7.436,00	1,46 %
8.2	87825	SINAPI	EMBOÇO OU MASSA ÚNICA EM ARGAMASSA TRAÇO 1:2:8, PREPARO MECÂNICO COM BETONEIRA 400 L, APLICADA MANUALMENTE NAS PAREDES INTERNAS DA SACADA, ESPESSURA DE 25 MM, SEM USO DE TELA METÁLICA DE REFORÇO CONTRA FISSURAÇÃO. AF_08/2022	m²	650	87,97	106,72	69.368,00	13,60 %
9			COBERTURA		1		54.383,02	54.383,02	10,66 %

ESTADO DO PARÁ
GOVERNO MUNICIPAL DE PAU D'ARCO
DEPARTAMENTO DE ENGENHARIA

9.1	92580	SINAPI	TRAMA DE AÇO COMPOSTA POR TERÇAS PARA TELHADOS DE ATÉ 2 ÁGUAS PARA TELHA ONDULADA DE FIBROCIMENTO, METÁLICA, PLÁSTICA OU TERMOACÚSTICA, INCLUSO TRANSPORTE VERTICAL. AF_07/2019	m²	210	47,82	58,01	12.182,10	2,39 %
9.2	92616	SINAPI	FABRICAÇÃO E INSTALAÇÃO DE TESOURA INTEIRA EM AÇO, VÃO DE 10 M, PARA TELHA ONDULADA DE FIBROCIMENTO, METÁLICA, PLÁSTICA OU TERMOACÚSTICA, INCLUSO IÇAMENTO. AF_07/2019	UN	2	1.823,66	2.212,46	4.424,92	0,87 %
9.3	94216	SINAPI	TELHAMENTO COM TELHA METÁLICA TERMOACÚSTICA E = 30 MM, COM ATÉ 2 ÁGUAS, INCLUSO IÇAMENTO. AF_07/2019	m²	160	194,61	236,10	37.776,00	7,40 %
10			FORRO		1		30.455,06	30.455,06	5,97 %
10.1	96486	SINAPI	FORRO EM RÉGUAS DE PVC, LISO, PARA AMBIENTES COMERCIAIS, INCLUSIVE ESTRUTURA BIDIRECIONAL DE FIXAÇÃO. AF_08/2023_PS	m²	228	82,51	100,10	22.822,80	4,47 %
10.2	96121	SINAPI	ACABAMENTOS PARA FORRO (RODA-FORRO EM PERFIL METÁLICO E PLÁSTICO). AF_08/2023	M	130	12,30	14,92	1.939,60	0,38 %
10.3	94210	SINAPI	TELHAMENTO COM TELHA ONDULADA DE FIBROCIMENTO E = 6 MM, COM RECOBRIMENTO LATERAL DE 1 1/4 DE ONDA PARA TELHADO COM INCLINAÇÃO MÁXIMA DE 10°, COM ATÉ 2 ÁGUAS, INCLUSO IÇAMENTO. AF_07/2019	m²	43,85	82,20	99,72	4.372,72	0,86 %
10.4	94227	SINAPI	CALHA EM CHAPA DE AÇO GALVANIZADO NÚMERO 24, DESENVOLVIMENTO DE 33 CM, INCLUSO TRANSPORTE VERTICAL. AF_07/2019	M	17,16	63,41	76,92	1.319,94	0,26 %
11			INSTALAÇÕES ELÉTRICAS		1		20.991,52	20.991,52	4,11 %
11.1	91854	SINAPI	ELETRODUTO FLEXÍVEL CORRUGADO, PVC, DN 25 MM (3/4"), PARA CIRCUITOS TERMINAIS, INSTALADO EM PAREDE - FORNECIMENTO E INSTALAÇÃO. AF_03/2023	M	366,45	10,97	13,30	4.873,78	0,96 %
11.2	90456	SINAPI	QUEBRA EM ALVENARIA PARA INSTALAÇÃO DE CAIXA DE TOMADA (4X4 OU 4X2). AF_09/2023	UN	58	5,97	7,24	419,92	0,08 %
11.3	91941	SINAPI	CAIXA RETANGULAR 4" X 2" BAIXA (0,30 M DO PISO), PVC, INSTALADA EM PAREDE - FORNECIMENTO E INSTALAÇÃO. AF_03/2023	UN	31	12,97	15,73	487,63	0,10 %
11.4	91940	SINAPI	CAIXA RETANGULAR 4" X 2" MÉDIA (1,30 M DO PISO), PVC, INSTALADA EM PAREDE - FORNECIMENTO E INSTALAÇÃO. AF_03/2023	UN	2	20,23	24,54	49,08	0,01 %
11.5	91939	SINAPI	CAIXA RETANGULAR 4" X 2" ALTA (2,00 M DO PISO), PVC, INSTALADA EM PAREDE - FORNECIMENTO E INSTALAÇÃO. AF_03/2023	UN	11	35,02	42,48	467,28	0,09 %
11.6	91953	SINAPI	INTERRUPTOR SIMPLES (1 MÓDULO), 10A/250V, INCLUINDO SUPORTE E PLACA - FORNECIMENTO E INSTALAÇÃO. AF_03/2023	UN	11	31,20	37,85	416,35	0,08 %
11.7	91959	SINAPI	INTERRUPTOR SIMPLES (2 MÓDULOS), 10A/250V, INCLUINDO SUPORTE E PLACA - FORNECIMENTO E INSTALAÇÃO. AF_03/2023	UN	3	47,39	57,49	172,47	0,03 %

ESTADO DO PARÁ
GOVERNO MUNICIPAL DE PAU D'ARCO
DEPARTAMENTO DE ENGENHARIA

11.8	92004	SINAPI	TOMADA MÉDIA DE EMBUTIR (2 MÓDULOS), 2P+T 10 A, INCLUINDO SUPORTE E PLACA - FORNECIMENTO E INSTALAÇÃO. AF_03/2023	UN	2	58,91	71,46	142,92	0,03 %
11.9	92008	SINAPI	TOMADA BAIXA DE EMBUTIR (2 MÓDULOS), 2P+T 10 A, INCLUINDO SUPORTE E PLACA - FORNECIMENTO E INSTALAÇÃO. AF_03/2023	UN	12	50,27	60,98	731,76	0,14 %
11.10	92000	SINAPI	TOMADA BAIXA DE EMBUTIR (1 MÓDULO), 2P+T 10 A, INCLUINDO SUPORTE E PLACA - FORNECIMENTO E INSTALAÇÃO. AF_03/2023	UN	19	32,67	39,63	752,97	0,15 %
11.11	90447	SINAPI	RASGO LINEAR MANUAL EM ALVENARIA, PARA ELETRODUTOS, DIÂMETROS MENORES OU IGUAIS A 40 MM. AF_09/2023	M	144	9,00	10,91	1.571,04	0,31 %
11.12	90444	SINAPI	RASGO LINEAR MECANIZADO EM CONTRAPISO, PARA RAMAIS/ DISTRIBUIÇÃO DE INSTALAÇÕES HIDRÁULICAS, DIÂMETROS MENORES OU IGUAIS A 40 MM. AF_09/2023 PS	M	16	11,98	14,53	232,48	0,05 %
11.13	90468	SINAPI	CHUMBAMENTO LINEAR EM CONTRAPISO PARA RAMAIS/DISTRIBUIÇÃO DE INSTALAÇÕES HIDRÁULICAS COM DIÂMETROS MENORES OU IGUAIS A 40 MM. AF_09/2023	M	16	9,18	11,13	178,08	0,03 %
11.14	91854	SINAPI	ELETRODUTO FLEXÍVEL CORRUGADO, PVC, DN 25 MM (3/4"), PARA CIRCUITOS TERMINAIS, INSTALADO EM PAREDE - FORNECIMENTO E INSTALAÇÃO. AF_03/2023	M	366,45	10,97	13,30	4.873,78	0,96 %
11.15	90456	SINAPI	QUEBRA EM ALVENARIA PARA INSTALAÇÃO DE CAIXA DE TOMADA (4X4 OU 4X2). AF_09/2023	UN	58	5,97	7,24	419,92	0,08 %
11.16	91941	SINAPI	CAIXA RETANGULAR 4" X 2" BAIXA (0,30 M DO PISO), PVC, INSTALADA EM PAREDE - FORNECIMENTO E INSTALAÇÃO. AF_03/2023	UN	31	12,97	15,73	487,63	0,10 %
11.17	91940	SINAPI	CAIXA RETANGULAR 4" X 2" MÉDIA (1,30 M DO PISO), PVC, INSTALADA EM PAREDE - FORNECIMENTO E INSTALAÇÃO. AF_03/2023	UN	2	20,23	24,54	49,08	0,01 %
11.18	91939	SINAPI	CAIXA RETANGULAR 4" X 2" ALTA (2,00 M DO PISO), PVC, INSTALADA EM PAREDE - FORNECIMENTO E INSTALAÇÃO. AF_03/2023	UN	11	35,02	42,48	467,28	0,09 %
11.19	91953	SINAPI	INTERRUPTOR SIMPLES (1 MÓDULO), 10A/250V, INCLUINDO SUPORTE E PLACA - FORNECIMENTO E INSTALAÇÃO. AF_03/2023	UN	11	31,20	37,85	416,35	0,08 %
11.20	91959	SINAPI	INTERRUPTOR SIMPLES (2 MÓDULOS), 10A/250V, INCLUINDO SUPORTE E PLACA - FORNECIMENTO E INSTALAÇÃO. AF_03/2023	UN	3	47,39	57,49	172,47	0,03 %
11.21	92004	SINAPI	TOMADA MÉDIA DE EMBUTIR (2 MÓDULOS), 2P+T 10 A, INCLUINDO SUPORTE E PLACA - FORNECIMENTO E INSTALAÇÃO. AF_03/2023	UN	2	58,91	71,46	142,92	0,03 %
11.22	92008	SINAPI	TOMADA BAIXA DE EMBUTIR (2 MÓDULOS), 2P+T 10 A, INCLUINDO SUPORTE E PLACA - FORNECIMENTO E INSTALAÇÃO. AF_03/2023	UN	12	50,27	60,98	731,76	0,14 %
11.23	92000	SINAPI	TOMADA BAIXA DE EMBUTIR (1 MÓDULO), 2P+T 10 A, INCLUINDO SUPORTE E PLACA - FORNECIMENTO E INSTALAÇÃO. AF_03/2023	UN	19	32,67	39,63	752,97	0,15 %
11.24	90447	SINAPI	RASGO LINEAR MANUAL EM ALVENARIA, PARA ELETRODUTOS, DIÂMETROS MENORES OU IGUAIS A 40 MM. AF_09/2023	M	144	9,00	10,91	1.571,04	0,31 %

ESTADO DO PARÁ
GOVERNO MUNICIPAL DE PAU D'ARCO
DEPARTAMENTO DE ENGENHARIA

11.25	90444	SINAPI	RASGO LINEAR MECANIZADO EM CONTRAPISO, PARA RAMAIS/ DISTRIBUIÇÃO DE INSTALAÇÕES HIDRÁULICAS, DIÂMETROS MENORES OU IGUAIS A 40 MM. AF_09/2023 PS	M	16	11,98	14,53	232,48	0,05 %
11.26	90468	SINAPI	CHUMBAMENTO LINEAR EM CONTRAPISO PARA RAMAIS/DISTRIBUIÇÃO DE INSTALAÇÕES HIDRÁULICAS COM DIÂMETROS MENORES OU IGUAIS A 40 MM. AF_09/2023	M	16	9,18	11,13	178,08	0,03 %
12			CABOS		1		5.628,86	5.628,86	1,10 %
12.1	91924	SINAPI	CABO DE COBRE FLEXÍVEL ISOLADO, 1,5 MM², ANTI-CHAMA 450/750 V, PARA CIRCUITOS TERMINAIS - FORNECIMENTO E INSTALAÇÃO. AF_03/2023	M	128,7	3,39	4,11	528,95	0,10 %
12.2	91926	SINAPI	CABO DE COBRE FLEXÍVEL ISOLADO, 2,5 MM², ANTI-CHAMA 450/750 V, PARA CIRCUITOS TERMINAIS - FORNECIMENTO E INSTALAÇÃO. AF_03/2023	M	680,9	4,93	5,98	4.071,78	0,80 %
12.3	91930	SINAPI	CABO DE COBRE FLEXÍVEL ISOLADO, 6 MM², ANTI-CHAMA 450/750 V, PARA CIRCUITOS TERMINAIS - FORNECIMENTO E INSTALAÇÃO. AF_03/2023	M	79,7	10,64	12,90	1.028,13	0,20 %
13			DISPOSITIVOS DE PROTEÇÃO		1		1.176,07	1.176,07	0,23 %
13.1	93660	SINAPI	DISJUNTOR BIPOLAR TIPO DIN, CORRENTE NOMINAL DE 10A - FORNECIMENTO E INSTALAÇÃO. AF_07/2025	UN	1	54,34	65,92	65,92	0,01 %
13.2	93661	SINAPI	DISJUNTOR BIPOLAR TIPO DIN, CORRENTE NOMINAL DE 16A - FORNECIMENTO E INSTALAÇÃO. AF_07/2025	UN	3	54,34	65,92	197,76	0,04 %
13.3	93662	SINAPI	DISJUNTOR BIPOLAR TIPO DIN, CORRENTE NOMINAL DE 20A - FORNECIMENTO E INSTALAÇÃO. AF_07/2025	UN	3	56,21	68,19	204,57	0,04 %
13.4	93666	SINAPI	DISJUNTOR BIPOLAR TIPO DIN, CORRENTE NOMINAL DE 50A - FORNECIMENTO E INSTALAÇÃO. AF_07/2025	UN	1	71,56	86,81	86,81	0,02 %
13.5	171034	SEDOP	Proteção contra surto Classe II, 1P, 20KA, 175V	un	1	85,75	104,03	104,03	0,02 %
13.6	101873	SINAPI	QUADRO DE DISTRIBUIÇÃO DE LUZ EM PVC PARA 12 DISJUNTORES - FORNECIMENTO E INSTALAÇÃO. AF_07/2025	UN	1	387,27	469,83	469,83	0,09 %
13.7	90458	SINAPI	QUEBRA EM ALVENARIA PARA INSTALAÇÃO DE QUADRO DISTRIBUIÇÃO GRANDE (76X40 CM). AF_09/2023	UN	1	38,87	47,15	47,15	0,01 %
14			LUMINÁRIAS E LÂMPADAS		1		1.394,64	1.394,64	0,27 %
14.1	103785	SINAPI	LUMINÁRIA TIPO PLAFON QUADRADA, DE SOBREPOR, COM LED DE 24 W - FORNECIMENTO E INSTALAÇÃO. AF_09/2024	UN	18	63,87	77,48	1.394,64	0,27 %
15			INSTALAÇÕES HIDROSSANITÁRIAS		1		3.526,99	3.526,99	0,69 %
15.1	89711	SINAPI	TUBO PVC, SERIE NORMAL, ESGOTO PREDIAL, DN 40 MM, FORNECIDO E INSTALADO EM RAMAL DE DESCARGA OU RAMAL DE ESGOTO SANITÁRIO. AF_08/2022	M	23,6	23,30	28,26	666,93	0,13 %
15.2	89714	SINAPI	TUBO PVC, SERIE NORMAL, ESGOTO PREDIAL, DN 100 MM, FORNECIDO E INSTALADO EM RAMAL DE DESCARGA OU RAMAL DE ESGOTO SANITÁRIO. AF_08/2022	M	22	40,86	49,57	1.090,54	0,21 %

ESTADO DO PARÁ
GOVERNO MUNICIPAL DE PAU D'ARCO
DEPARTAMENTO DE ENGENHARIA

15.3	90443	SINAPI	RASGO LINEAR MANUAL EM ALVENARIA, PARA RAMAIS/ DISTRIBUIÇÃO DE INSTALAÇÕES HIDRÁULICAS, DIÂMETROS MENORES OU IGUAIS A 40 MM. AF_09/2023	M	1,5	8,69	10,54	15,81	0,00 %
15.4	90446	SINAPI	RASGO LINEAR MECANIZADO EM CONTRAPISO, PARA RAMAIS/ DISTRIBUIÇÃO DE INSTALAÇÕES HIDRÁULICAS, DIÂMETROS MAIORES QUE 75 MM E MENORES OU IGUAIS A 100 MM. AF_09/2023_PS	M	22	21,11	25,61	563,42	0,11 %
15.5	90470	SINAPI	CHUMBAMENTO LINEAR EM CONTRAPISO PARA RAMAIS/DISTRIBUIÇÃO DE INSTALAÇÕES HIDRÁULICAS COM DIÂMETROS MAIORES QUE 75 MM E MENORES OU IGUAIS A 100 MM. AF_09/2023	M	22	18,69	22,67	498,74	0,10 %
15.6	89809	SINAPI	JOELHO 90 GRAUS, PVC, SERIE NORMAL, ESGOTO PREDIAL, DN 100 MM, JUNTA ELÁSTICA, FORNECIDO E INSTALADO EM PRUMADA DE ESGOTO SANITÁRIO OU VENTILAÇÃO. AF_08/2022	UN	2	32,92	39,93	79,86	0,02 %
15.7	89724	SINAPI	JOELHO 90 GRAUS, PVC, SERIE NORMAL, ESGOTO PREDIAL, DN 40 MM, JUNTA SOLDÁVEL, FORNECIDO E INSTALADO EM RAMAL DE DESCARGA OU RAMAL DE ESGOTO SANITÁRIO. AF_08/2022	UN	4	11,02	13,36	53,44	0,01 %
15.8	102708	SINAPI	LUVA DE PVC, SÉRIE NORMAL, PARA ESGOTO PREDIAL, DN 100 MM, INSTALADA EM DRENO - FORNECIMENTO E INSTALAÇÃO. AF_07/2021	UN	15	27,08	32,85	492,75	0,10 %
15.9	89707	SINAPI	CAIXA SIFONADA, PVC, DN 100 X 100 X 50 MM, JUNTA ELÁSTICA, FORNECIDA E INSTALADA EM RAMAL DE DESCARGA OU EM RAMAL DE ESGOTO SANITÁRIO. AF_08/2022	UN	1	53,99	65,50	65,50	0,01 %
16			ÁGUA FRIA		1		546,83	546,83	0,11 %
16.1	89401	SINAPI	TUBO, PVC, SOLDÁVEL, DE 20MM, INSTALADO EM RAMAL DE DISTRIBUIÇÃO DE ÁGUA - FORNECIMENTO E INSTALAÇÃO. AF_06/2022	M	23,94	12,20	14,80	354,31	0,07 %
16.2	89404	SINAPI	JOELHO 90 GRAUS, PVC, SOLDÁVEL, DN 20MM, INSTALADO EM RAMAL DE DISTRIBUIÇÃO DE ÁGUA - FORNECIMENTO E INSTALAÇÃO. AF_06/2022	UN	5	7,98	9,68	48,40	0,01 %
16.3	89374	SINAPI	LUVA COM BUCHA DE LATÃO, PVC, SOLDÁVEL, DN 20MM X 1/2", INSTALADO EM RAMAL OU SUB-RAMAL DE ÁGUA - FORNECIMENTO E INSTALAÇÃO. AF_06/2022	UN	2	11,44	13,87	27,74	0,01 %
16.4	94792	SINAPI	REGISTRO DE GAVETA BRUTO, LATÃO, ROSCÁVEL, 1", COM ACABAMENTO E CANOPLA CROMADOS - FORNECIMENTO E INSTALAÇÃO. AF_08/2021	UN	1	95,93	116,38	116,38	0,02 %
17			ÁGUA PLUVIAL		1		3.654,29	3.654,29	0,72 %
17.1	89714	SINAPI	TUBO PVC, SERIE NORMAL, ESGOTO PREDIAL, DN 100 MM, FORNECIDO E INSTALADO EM RAMAL DE DESCARGA OU RAMAL DE ESGOTO SANITÁRIO. AF_08/2022	M	69,49	40,86	49,57	3.444,61	0,68 %
17.2	89529	SINAPI	JOELHO 90 GRAUS, PVC, SERIE R, ÁGUA PLUVIAL, DN 100 MM, JUNTA ELÁSTICA, FORNECIDO E INSTALADO EM RAMAL DE ENCAMINHAMENTO. AF_06/2022	UN	0	41,17	49,94	0,00	0,00 %

ESTADO DO PARÁ
GOVERNO MUNICIPAL DE PAU D'ARCO
DEPARTAMENTO DE ENGENHARIA

17.3	89693	SINAPI	TÊ, PVC, SERIE R, ÁGUA PLUVIAL, DN 100 X 100 MM, JUNTA ELÁSTICA, FORNECIDO E INSTALADO EM CONDUTORES VERTICAIS DE ÁGUAS PLUVIAIS. AF_06/2022	UN	2	86,42	104,84	209,68	0,04 %
18			DRENO DO AR-CONDICIONADO		1		864,40	864,40	0,17 %
18.1	104316	SINAPI	TUBO, PVC, SOLDÁVEL, DE 32MM, INSTALADO EM DRENO DE AR CONDICIONADO - FORNECIMENTO E INSTALAÇÃO. AF_08/2022	M	16	26,37	31,99	511,84	0,10 %
18.2	103288	SINAPI	RASGO E CHUMBAMENTO EM ALVENARIA PARA TUBOS DE SPLIT PAREDE DE 9000 A 24000 BTUS/H. AF_11/2021	UN	4	17,11	20,75	83,00	0,02 %
18.3	89494	SINAPI	CURVA 90 GRAUS, PVC, SOLDÁVEL, DN 32MM, INSTALADO EM PRUMADA DE ÁGUA - FORNECIMENTO E INSTALAÇÃO. AF_06/2022	UN	8	13,96	16,93	135,44	0,03 %
18.4	95237	SINAPI	LUVA COM BUCHA DE LATÃO, PVC, SOLDÁVEL, DN 32MM X 1, INSTALADO EM RAMAL DE DISTRIBUIÇÃO DE ÁGUA FORNECIMENTO E INSTALAÇÃO. AF_06/2022	UN	4	27,64	33,53	134,12	0,03 %
19			LOUÇAS E METAIS		1		2.415,55	2.415,55	0,47 %
19.1	86932	SINAPI	VASO SANITÁRIO SIFONADO COM CAIXA ACOPLADA LOUÇA BRANCA - PADRÃO MÉDIO, INCLUSO ENGATE FLEXÍVEL EM METAL CROMADO, 1/2 X 40CM - FORNECIMENTO E INSTALAÇÃO. AF_01/2020	UN	1	645,92	783,63	783,63	0,15 %
19.2	93441	SINAPI	BANCADA GRANITO CINZA 150 X 60 CM, COM CUBA DE EMBUTIR DE AÇO, VÁLVULA AMERICANA EM METAL, SIFÃO FLEXÍVEL EM PVC, ENGATE FLEXÍVEL 30 CM, TORNEIRA CROMADA LONGA, DE PAREDE, 1/2" OU 3/4", P/ COZINHA, PADRÃO POPULAR - FORNEC. E INSTALAÇÃO. AF_01/2020	UN	1	1.345,14	1.631,92	1.631,92	0,32 %
20			ESQUADRIAS		1		35.958,92	35.958,92	7,05 %
20.1			PORTA		1		19.687,52	19.687,52	3,86 %
20.1.1	91314	SINAPI	KIT DE PORTA DE MADEIRA PARA PINTURA, SEMI-OCA (LEVE OU MÉDIA), PADRÃO POPULAR, 80X210CM, ESPESSURA DE 3,5CM, ITENS INCLUSOS: DOBRADIÇAS, MONTAGEM E INSTALAÇÃO DO BATENTE, FECHADURA COM EXECUÇÃO DO FURO - FORNECIMENTO E INSTALAÇÃO. AF_12/2019	UN	12	889,28	1.078,87	12.946,44	2,54 %
20.1.2	91016	SINAPI	KIT DE PORTA DE MADEIRA PARA VERNIZ, SEMI-OCA (LEVE OU MÉDIA), PADRÃO MÉDIO, 90X210CM, ESPESSURA DE 3,5CM, ITENS INCLUSOS: DOBRADIÇAS, MONTAGEM E INSTALAÇÃO DO BATENTE, SEM FECHADURA - FORNECIMENTO E INSTALAÇÃO. AF_12/2019	UN	2	954,01	1.157,40	2.314,80	0,45 %
20.1.3	091379	SEDOP	Porta em vidro temperado c/ ferragens -(sem mola)	m²	4,62	789,71	958,07	4.426,28	0,87 %
20.2			JANELA		1		11.361,81	11.361,81	2,23 %

ESTADO DO PARÁ
GOVERNO MUNICIPAL DE PAU D'ARCO
DEPARTAMENTO DE ENGENHARIA

20.2.1	94573	SINAPI	JANELA DE ALUMÍNIO DE CORRER COM 4 FOLHAS PARA VIDROS (VIDROS INCLUSOS), COM BANDEIRA, BATENTE/ REQUADRO 6 A 14 CM, ACABAMENTO COM ACETATO OU BRILHANTE, FIXAÇÃO COM PARAFUSO, SEM GUARNIÇÃO/ ALIZAR, DIMENSÕES 150X120 CM, VEDAÇÃO COM SILICONE, EXCLUSIVE CONTRAMARCO - FORNECIMENTO E INSTALAÇÃO. AF_11/2024	m²	21,6	303,99	368,80	7.966,08	1,56 %
20.2.2	98689	SINAPI	SOLEIRA EM GRANITO, LARGURA 15 CM, ESPESSURA 2,0 CM. AF_09/2020	M	19,5	143,54	174,14	3.395,73	0,67 %
20.3			PORTÃO		1		4.909,59	4.909,59	0,96 %
20.3.1	090622	SEDOP	Portão de ferro 3/4" c/ ferragens (incl. pint. anti-corrosiva)	m²	6,2	652,72	791,87	4.909,59	0,96 %
21			PINTURA		1		31.596,50	31.596,50	6,19 %
21.1			INTERNA		1		14.820,00	14.820,00	2,90 %
21.1.1	88485	SINAPI	FUNDO SELADOR ACRÍLICO, APLICAÇÃO MANUAL EM PAREDE, UMA DEMÃO. AF_04/2023	m²	325	4,64	5,62	1.826,50	0,36 %
21.1.2	88497	SINAPI	EMASSAMENTO COM MASSA LÁTEX, APLICAÇÃO EM PAREDE, DUAS DEMÃOS, LIXAMENTO MANUAL. AF_04/2023	m²	325	18,48	22,41	7.283,25	1,43 %
21.1.3	88489	SINAPI	PINTURA LÁTEX ACRÍLICA PREMIUM, APLICAÇÃO MANUAL EM PAREDES, DUAS DEMÃOS. AF_04/2023	m²	325	14,49	17,57	5.710,25	1,12 %
21.2			EXTERNA		1		16.776,50	16.776,50	3,29 %
21.2.1	88415	SINAPI	APLICAÇÃO MANUAL DE FUNDO SELADOR ACRÍLICO EM PAREDES EXTERNAS DE CASAS. AF_03/2024	m²	325	5,49	6,66	2.164,50	0,42 %
21.2.2	96130	SINAPI	APLICAÇÃO MANUAL DE MASSA ACRÍLICA EM PAREDES EXTERNAS DE CASAS, UMA DEMÃO. AF_03/2024	m²	325	19,54	23,70	7.702,50	1,51 %
21.2.3	95626	SINAPI	APLICAÇÃO MANUAL DE TINTA LÁTEX ACRÍLICA EM PAREDE EXTERNAS DE CASAS, DUAS DEMÃOS. AF_03/2024	m²	325	17,53	21,26	6.909,50	1,35 %
22			PERGOLADO DE MADEIRA		1		3.754,56	3.754,56	0,74 %
22.1	103315	SINAPI	INSTALAÇÃO DE PERGOLADO DE MADEIRA, EM MAÇARANDUBA, ANGELIM OU EQUIVALENTE DA REGIÃO, FIXADO COM CONCRETO SOBRE SOLO. AF_11/2021	m²	12	257,90	312,88	3.754,56	0,74 %
23			PAISAGISMO		1		2.783,55	2.783,55	0,55 %
23.1	260168	SEDOP	Plantio de grama (incl. terra preta)	m²	55	36,91	44,77	2.462,35	0,48 %
23.2	105521	SINAPI	ESPALHAMENTO DE TERRA VEGETAL PARA O PLANTIO. AF_07/2024	m²	55	4,82	5,84	321,20	0,06 %
24			ACESSIBILIDADE		1		7.272,39	7.272,39	1,43 %
24.1	100868	SINAPI	BARRA DE APOIO RETA, EM ACO INOX POLIDO, COMPRIMENTO 80 CM, FIXADA NA PAREDE - FORNECIMENTO E INSTALAÇÃO. AF_01/2020	UN	3	366,49	444,62	1.333,86	0,26 %

ESTADO DO PARÁ
GOVERNO MUNICIPAL DE PAU D'ARCO
DEPARTAMENTO DE ENGENHARIA

24.2	100864	SINAPI	BARRA DE APOIO EM "L", EM ACO INOX POLIDO 80 X 80 CM, FIXADA NA PAREDE - FORNECIMENTO E INSTALACAO. AF_01/2020	UN	1	692,41	840,03	840,03	0,16 %
24.3	101094	SINAPI	PISO PODOTÁTIL DE ALERTA OU DIRECIONAL, DE BORRACHA, ASSENTADO SOBRE ARGAMASSA. AF_05/2020	M	22	191,03	231,75	5.098,50	1,00 %
25			COMBATE A INCÊNDIO		1		1.540,40	1.540,40	0,30 %
25.1	241468	SEDOP	Placa de sinalização fotoluminescente	un	8	52,70	63,93	511,44	0,10 %
25.2	201507	SEDOP	Extintor de incêndio ABC - 6Kg	un	2	226,18	274,40	548,80	0,11 %
25.3	97599	SINAPI	LUMINÁRIA DE EMERGÊNCIA, COM 30 LÂMPADAS LED DE 2 W, SEM REATOR - FORNECIMENTO E INSTALAÇÃO. AF_09/2024	UN	16	24,74	30,01	480,16	0,09 %
26			LIMPEZA DA OBRA		1		3.116,82	3.116,82	0,61 %
26.1	270220	SEDOP	Limpeza geral e entrega da obra	m²	246	10,45	12,67	3.116,82	0,61 %

Total sem BDI	420.610,83
Total do BDI	89.620,98
Total Geral	510.231,81

LUCIANO DE ALMEIDA BRITO
Eng. Civil - Crea nº 1521113823
Portaria nº 026/2025-GPM/PD

ESTADO DO PARÁ
GOVERNO MUNICIPAL DE PAU D'ARCO
DEPARTAMENTO DE ENGENHARIA



Composições Analíticas com Preço Unitário
CONTRATAÇÃO DE EMPRESA DE ENGENHARIA PARA REFORMA E AMPLIAÇÃO DO CENTRO DE REFERÊNCIA E ASSISTÊNCIA SOCIAL (CRAS), LOCALIZADO NO MUNICÍPIO DE PAU D'ARCO - PA, EM CONFORMIDADE COM AS NECESSIDADES DA SECRETARIA MUNICIPAL DE PROMOÇÃO E AÇÃO SOCIAL)

Bancos
SINAPI - 09/2025 - Pará
SEDOP - 10/2025 - Pará

B.D.I.
21,32%

Encargos Sociais
Não Desonerado: embutido nos preços unitário dos insumos de mão de obra, de acordo com as bases.

Composições Analíticas com Preço Unitário

Composições Principais

1.1	Código	Banco	Descrição	Tipo	Und	Quant.	Valor Unit	Total		
Composição	103689	SINAPI	FORNECIMENTO E INSTALAÇÃO DE PLACA DE OBRA COM CHAPA GALVANIZADA E ESTRUTURA DE MADEIRA. AF_03/2022_PS	Sinalização Vertical Viária	m ²	1,0000000	471,78	471,78		
Composição Auxiliar	88316	SINAPI	SERVENTE COM ENCARGOS COMPLEMENTARES	Livro SINAPI: Cálculos e Parâmetros	H	1,1186000	25,11	28,08		
Composição Auxiliar	88262	SINAPI	CARPINTEIRO DE FORMAS COM ENCARGOS COMPLEMENTARES	Livro SINAPI: Cálculos e Parâmetros	H	0,3729000	30,31	11,30		
Composição Auxiliar	102234	SINAPI	PINTURA IMUNIZANTE PARA MADEIRA, 2 DEMÃOS. AF_01/2021	Pintura em Madeira	m ²	0,5000000	26,94	13,47		
Insumo	00004509	SINAPI	SARRAFO *2,5 X 10* CM EM PINUS, MISTA OU EQUIVALENTE DA REGIAO - BRUTA	Material	M	3,2083000	5,72	18,35		
Insumo	00005069	SINAPI	PREGO DE ACO POLIDO COM CABECA 17 X 27 (2 1/2 X 11)	Material	KG	0,0132000	17,34	0,22		
Insumo	00005065	SINAPI	PREGO DE ACO POLIDO COM CABECA 10 X 10 (7/8 X 17)	Material	KG	0,0113000	32,37	0,36		
Insumo	00004813	SINAPI	PLACA DE OBRA (PARA CONSTRUCAO CIVIL) EM CHAPA GALVANIZADA *N. 22*, ADESIVADA, DE *2,4 X 1,2* M (SEM POSTES PARA FIXACAO)	Material	m ²	1,0000000	400,00	400,00		
					MO sem LS =>	29,59	LS =>	0,00	MO com LS =>	29,59
					Valor do BDI =>	100,58			Valor com BDI =>	572,36
1.2	Código	Banco	Descrição	Tipo	Und	Quant.	Valor Unit	Total		
Composição	98458	SINAPI	TAPUME COM COMPENSADO DE MADEIRA. AF_03/2024	Instalações para Canteiros de Obras	m ²	1,0000000	108,10	108,10		
Composição Auxiliar	88239	SINAPI	AJUDANTE DE CARPINTEIRO COM ENCARGOS COMPLEMENTARES	Livro SINAPI: Cálculos e Parâmetros	H	0,5290000	25,45	13,46		
Composição Auxiliar	94974	SINAPI	CONCRETO MAGRO PARA LASTRO, TRAÇO 1:4,5:4,5 (EM MASSA SECA DE CIMENTO/ AREIA MÉDIA/ BRITA 1) - PREPARO MANUAL. AF_05/2021	Produção de Concreto	m ³	0,0061000	666,97	4,06		
Composição Auxiliar	88262	SINAPI	CARPINTEIRO DE FORMAS COM ENCARGOS COMPLEMENTARES	Livro SINAPI: Cálculos e Parâmetros	H	0,7900000	30,31	23,94		
Composição Auxiliar	91693	SINAPI	SERRA CIRCULAR DE BANCADA COM MOTOR ELÉTRICO POTÊNCIA DE 5HP, COM COIFA PARA DISCO 10" - CHI DIURNO. AF_08/2015	Custos Horários Produtivo e Improdutivo dos Equipamentos	CHI	0,0264000	29,88	0,78		
Composição Auxiliar	91692	SINAPI	SERRA CIRCULAR DE BANCADA COM MOTOR ELÉTRICO POTÊNCIA DE 5HP, COM COIFA PARA DISCO 10" - CHP DIURNO. AF_08/2015	Custos Horários Produtivo e Improdutivo dos Equipamentos	CHP	0,0066000	31,54	0,20		

ESTADO DO PARÁ
GOVERNO MUNICIPAL DE PAU D'ARCO
DEPARTAMENTO DE ENGENHARIA

Insumo	00006194	SINAPI	TABUA *2,5 X 15 CM EM PINUS, MISTA OU EQUIVALENTE DA REGIAO - BRUTA	Material	M	2,0000000	8,05	16,10
Insumo	00005061	SINAPI	PREGO DE ACO POLIDO COM CABECA 18 X 27 (2 1/2 X 10)	Material	KG	0,0680000	16,73	1,13
Insumo	00004491	SINAPI	PONTALETE *7,5 X 7,5* CM EM PINUS, MISTA OU EQUIVALENTE DA REGIAO - BRUTA	Material	M	1,2273000	11,28	13,84
Insumo	00043681	SINAPI	CHAPA/PAINEL DE MADEIRA COMPENSADA RESINADA (MADEIRITE RESINADO ROSA) PARA FORMA DE CONCRETO, DE 2200 X 1100 MM, E = 8 A 12 MM	Material	m²	1,0500380	32,95	34,59

MO sem LS => 25,97 LS => 0,00 MO com LS => 25,97
Valor do BDI => 23,04 Valor com BDI => 131,14

1.3	Código	Banco	Descrição	Tipo	Und	Quant.	Valor Unit	Total
Composição	105130	SINAPI	EXECUÇÃO DE PILARETES PARA TAPUMES E CONSTRUÇÕES TEMPORÁRIAS. AF_03/2024	Instalações para Canteiros de Obras	M	1,0000000	33,65	33,65
Composição Auxiliar	88239	SINAPI	AJUDANTE DE CARPINTEIRO COM ENCARGOS COMPLEMENTARES	Livro SINAPI: Cálculos e Parâmetros	H	0,2660000	25,45	6,76
Composição Auxiliar	91692	SINAPI	SERRA CIRCULAR DE BANCADA COM MOTOR ELÉTRICO POTÊNCIA DE 5HP, COM COIFA PARA DISCO 10" - CHP DIURNO. AF_08/2015	Custos Horários Produtivo e Improdutivo dos Equipamentos	CHP	0,0020000	31,54	0,06
Composição Auxiliar	94974	SINAPI	CONCRETO MAGRO PARA LASTRO, TRAÇO 1:4,5:4,5 (EM MASSA SECA DE CIMENTO/ AREIA MÉDIA/ BRITA 1) - PREPARO MANUAL. AF_05/2021	Produção de Concreto	m³	0,0032000	666,97	2,13
Composição Auxiliar	88262	SINAPI	CARPINTEIRO DE FORMAS COM ENCARGOS COMPLEMENTARES	Livro SINAPI: Cálculos e Parâmetros	H	0,3980000	30,31	12,06
Composição Auxiliar	91693	SINAPI	SERRA CIRCULAR DE BANCADA COM MOTOR ELÉTRICO POTÊNCIA DE 5HP, COM COIFA PARA DISCO 10" - CHI DIURNO. AF_08/2015	Custos Horários Produtivo e Improdutivo dos Equipamentos	CHI	0,0082000	29,88	0,24
Insumo	00004491	SINAPI	PONTALETE *7,5 X 7,5* CM EM PINUS, MISTA OU EQUIVALENTE DA REGIAO - BRUTA	Material	M	1,1000000	11,28	12,40

MO sem LS => 12,95 LS => 0,00 MO com LS => 12,95
Valor do BDI => 7,17 Valor com BDI => 40,82

1.4	Código	Banco	Descrição	Tipo	Und	Quant.	Valor Unit	Total
Composição	97637	SINAPI	REMOÇÃO DE TAPUME/ CHAPAS METÁLICAS E DE MADEIRA, DE FORMA MANUAL, SEM REAPROVEITAMENTO. AF_09/2023	Demolições e Remoções	m²	1,0000000	3,27	3,27
Composição Auxiliar	88316	SINAPI	SERVENTE COM ENCARGOS COMPLEMENTARES	Livro SINAPI: Cálculos e Parâmetros	H	0,0952000	25,11	2,39
Composição Auxiliar	88278	SINAPI	MONTADOR DE ESTRUTURAS METÁLICAS COM ENCARGOS COMPLEMENTARES	Livro SINAPI: Cálculos e Parâmetros	H	0,0337000	26,14	0,88

MO sem LS => 2,04 LS => 0,00 MO com LS => 2,04
Valor do BDI => 0,69 Valor com BDI => 3,96

1.5	Código	Banco	Descrição	Tipo	Und	Quant.	Valor Unit	Total
Composição	105009	SINAPI	LOCAÇÃO CONVENCIONAL DE OBRA, UTILIZANDO GABARITO DE TÁBUAS CORRIDAS PONTALETADAS A CADA 1,50M - 2 UTILIZAÇÕES. AF_03/2024	Locação de Obras	M	1,0000000	85,40	85,40
Composição Auxiliar	88239	SINAPI	AJUDANTE DE CARPINTEIRO COM ENCARGOS COMPLEMENTARES	Livro SINAPI: Cálculos e Parâmetros	H	0,9103000	25,45	23,16

ESTADO DO PARÁ
GOVERNO MUNICIPAL DE PAU D'ARCO
DEPARTAMENTO DE ENGENHARIA

Composição Auxiliar	94974	SINAPI	CONCRETO MAGRO PARA LASTRO, TRAÇO 1:4,5:4,5 (EM MASSA SECA DE CIMENTO/ AREIA MÉDIA/ BRITA 1) - PREPARO MANUAL. AF_05/2021	Produção de Concreto	m³	0,0054000	666,97	3,60
Composição Auxiliar	91692	SINAPI	SERRA CIRCULAR DE BANCADA COM MOTOR ELÉTRICO POTÊNCIA DE 5HP, COM COIFA PARA DISCO 10" - CHP DIURNO. AF_08/2015	Custos Horários Produtivo e Improdutivo dos Equipamentos	CHP	0,0093000	31,54	0,29
Composição Auxiliar	91693	SINAPI	SERRA CIRCULAR DE BANCADA COM MOTOR ELÉTRICO POTÊNCIA DE 5HP, COM COIFA PARA DISCO 10" - CHI DIURNO. AF_08/2015	Custos Horários Produtivo e Improdutivo dos Equipamentos	CHI	0,0374000	29,88	1,11
Composição Auxiliar	88262	SINAPI	CARPINTEIRO DE FORMAS COM ENCARGOS COMPLEMENTARES	Livro SINAPI: Cálculos e Parâmetros	H	0,9103000	30,31	27,59
Insumo	00004433	SINAPI	CAIBRO NAO APARELHADO *6 X 6* CM, EM MACARANDUBA/MASSARANDUBA, ANGELIM OU EQUIVALENTE DA REGIAO - BRUTA	Material	M	0,5500000	25,89	14,23
Insumo	00010567	SINAPI	TABUA *2,5 X 23* CM EM PINUS, MISTA OU EQUIVALENTE DA REGIAO - BRUTA	Material	M	0,5500000	12,75	7,01
Insumo	00005068	SINAPI	PREGO DE ACO POLIDO COM CABECA 17 X 21 (2 X 11)	Material	KG	0,1012000	17,02	1,72
Insumo	00007356	SINAPI	TINTA LATEX ACRILICA PREMIUM, COR BRANCO FOSCO	Material	L	0,0256000	34,36	0,87
Insumo	00004417	SINAPI	SARRAFO NAO APARELHADO *2,5 X 7* CM, EM MACARANDUBA/MASSARANDUBA, ANGELIM, PEROBA-ROSA OU EQUIVALENTE DA REGIAO - BRUTA	Material	M	0,8093000	7,20	5,82

MO sem LS => 34,73 LS => 0,00 MO com LS => 34,73
Valor do BDI => 18,20 Valor com BDI => 103,60

2.1	Código	Banco	Descrição	Tipo	Und	Quant.	Valor Unit	Total		
Composição	97622	SINAPI	DEMOLIÇÃO DE ALVENARIA DE BLOCO FURADO, DE FORMA MANUAL, SEM REAPROVEITAMENTO. AF_09/2023	Demolições e Remoções	m³	1,0000000	66,01	66,01		
Composição Auxiliar	88309	SINAPI	PEDREIRO COM ENCARGOS COMPLEMENTARES	Livro SINAPI: Cálculos e Parâmetros	H	0,3541000	30,73	10,88		
Composição Auxiliar	88316	SINAPI	SERVENTE COM ENCARGOS COMPLEMENTARES	Livro SINAPI: Cálculos e Parâmetros	H	2,1957000	25,11	55,13		
				MO sem LS =>		41,11	LS =>	0,00	MO com LS =>	41,11
				Valor do BDI =>		14,07	Valor com BDI =>	80,08		

2.2	Código	Banco	Descrição	Tipo	Und	Quant.	Valor Unit	Total		
Composição	97645	SINAPI	REMOÇÃO DE JANELAS, DE FORMA MANUAL, SEM REAPROVEITAMENTO. AF_09/2023	Demolições e Remoções	m²	1,0000000	28,54	28,54		
Composição Auxiliar	88309	SINAPI	PEDREIRO COM ENCARGOS COMPLEMENTARES	Livro SINAPI: Cálculos e Parâmetros	H	0,2807000	30,73	8,62		
Composição Auxiliar	88316	SINAPI	SERVENTE COM ENCARGOS COMPLEMENTARES	Livro SINAPI: Cálculos e Parâmetros	H	0,7936000	25,11	19,92		
				MO sem LS =>		18,04	LS =>	0,00	MO com LS =>	18,04
				Valor do BDI =>		6,08	Valor com BDI =>	34,62		

2.3	Código	Banco	Descrição	Tipo	Und	Quant.	Valor Unit	Total		
Composição	020177	SEDOP	Bota fora manual até 200m	0	m³	1,0000000	107,13	107,13		
Composição Auxiliar	280026	SEDOP	SERVENTE COM ENCARGOS COMPLEMENTARES	0	h	4,1000000	26,13	107,13		
				MO sem LS =>		67,15	LS =>	0,00	MO com LS =>	67,15

ESTADO DO PARÁ
GOVERNO MUNICIPAL DE PAU D'ARCO
DEPARTAMENTO DE ENGENHARIA

							Valor do BDI =>	22,84			Valor com BDI =>	129,97
3.1	Código	Banco	Descrição	Tipo	Und	Quant.	Valor Unit			Total		
Composição	97083	SINAPI	COMPACTAÇÃO MECÂNICA DE SOLO PARA EXECUÇÃO DE RADIER, PISO DE CONCRETO OU LAJE SOBRE SOLO, COM COMPACTADOR DE SOLOS A PERCUSSÃO. AF_09/2021	Radier, Piso de Concreto e Laje sobre Solo	m²	1,0000000	3,80			3,80		
Composição Auxiliar	88309	SINAPI	PEDREIRO COM ENCARGOS COMPLEMENTARES	Livro SINAPI: Cálculos e Parâmetros	H	0,0450000	30,73			1,38		
Composição Auxiliar	88316	SINAPI	SERVENTE COM ENCARGOS COMPLEMENTARES	Livro SINAPI: Cálculos e Parâmetros	H	0,0890000	25,11			2,23		
Composição Auxiliar	95264	SINAPI	COMPACTADOR DE SOLOS DE PERCUSÃO (SOQUETE) COM MOTOR A GASOLINA, POTÊNCIA 3 CV - CHP DIURNO. AF_09/2016	Custos Horários Produtivo e Improdutivo dos Equipamentos	CHP	0,0250000	6,71			0,16		
Composição Auxiliar	95265	SINAPI	COMPACTADOR DE SOLOS DE PERCUSÃO (SOQUETE) COM MOTOR A GASOLINA, POTÊNCIA 3 CV - CHI DIURNO. AF_09/2016	Custos Horários Produtivo e Improdutivo dos Equipamentos	CHI	0,0420000	0,94			0,03		
					MO sem LS =>	2,30	LS =>	0,00	MO com LS =>	2,30		
					Valor do BDI =>	0,81			Valor com BDI =>	4,61		
3.2	Código	Banco	Descrição	Tipo	Und	Quant.	Valor Unit			Total		
Composição	93358	SINAPI	ESCAVAÇÃO MANUAL DE VALA. AF_09/2024	Escavação de Valas	m³	1,0000000	99,32			99,32		
Composição Auxiliar	88316	SINAPI	SERVENTE COM ENCARGOS COMPLEMENTARES	Livro SINAPI: Cálculos e Parâmetros	H	3,9557667	25,11			99,32		
					MO sem LS =>	60,76	LS =>	0,00	MO com LS =>	60,76		
					Valor do BDI =>	21,17			Valor com BDI =>	120,49		
3.3	Código	Banco	Descrição	Tipo	Und	Quant.	Valor Unit			Total		
Composição	93382	SINAPI	REATERRO MANUAL DE VALAS, COM COMPACTADOR DE SOLOS DE PERCUSSÃO. AF_08/2023	Aterro e Reaterro de Valas	m³	1,0000000	29,12			29,12		
Composição Auxiliar	88316	SINAPI	SERVENTE COM ENCARGOS COMPLEMENTARES	Livro SINAPI: Cálculos e Parâmetros	H	0,7866000	25,11			19,75		
Composição Auxiliar	5903	SINAPI	CAMINHÃO PIPA 10.000 L TRUCADO, PESO BRUTO TOTAL 23.000 KG, CARGA ÚTIL MÁXIMA 15.935 KG, DISTÂNCIA ENTRE EIXOS 4,8 M, POTÊNCIA 230 CV, INCLUSIVE TANQUE DE AÇO PARA TRANSPORTE DE ÁGUA - CHI DIURNO. AF_06/2014	Custos Horários Produtivo e Improdutivo dos Equipamentos	CHI	0,0006000	76,95			0,04		
Composição Auxiliar	5901	SINAPI	CAMINHÃO PIPA 10.000 L TRUCADO, PESO BRUTO TOTAL 23.000 KG, CARGA ÚTIL MÁXIMA 15.935 KG, DISTÂNCIA ENTRE EIXOS 4,8 M, POTÊNCIA 230 CV, INCLUSIVE TANQUE DE AÇO PARA TRANSPORTE DE ÁGUA - CHP DIURNO. AF_06/2014	Custos Horários Produtivo e Improdutivo dos Equipamentos	CHP	0,0054000	332,89			1,79		
Composição Auxiliar	91533	SINAPI	COMPACTADOR DE SOLOS DE PERCUSSÃO (SOQUETE) COM MOTOR A GASOLINA 4 TEMPOS, POTÊNCIA 4 CV - CHP DIURNO. AF_08/2015	Custos Horários Produtivo e Improdutivo dos Equipamentos	CHP	0,1962000	38,47			7,54		
					MO sem LS =>	16,35	LS =>	0,00	MO com LS =>	16,35		
					Valor do BDI =>	6,20			Valor com BDI =>	35,32		
4.1	Código	Banco	Descrição	Tipo	Und	Quant.	Valor Unit			Total		
Composição	104920	SINAPI	ARMAÇÃO DE BLOCO, SAPATA ISOLADA, VIGA BALDRAME E SAPATA CORRIDA UTILIZANDO AÇO CA-50 DE 12,5 MM - MONTAGEM. AF_01/2024	Fundações Rasas (Blocos, Sapatas, Vigas Baldrame)	KG	1,0000000	10,66			10,66		

ESTADO DO PARÁ
GOVERNO MUNICIPAL DE PAU D'ARCO
DEPARTAMENTO DE ENGENHARIA

Composição Auxiliar	92804	SINAPI	CORTE E DOBRA DE AÇO CA-50, DIÂMETRO DE 12,5 MM. AF_06/2022	Armação para Estruturas de Concreto Armado	KG	1,0000000	7,47	7,47
Composição Auxiliar	88245	SINAPI	ARMADOR COM ENCARGOS COMPLEMENTARES	Livro SINAPI: Cálculos e Parâmetros	H	0,0640000	30,53	1,95
Composição Auxiliar	88238	SINAPI	AJUDANTE DE ARMADOR COM ENCARGOS COMPLEMENTARES	Livro SINAPI: Cálculos e Parâmetros	H	0,0250000	25,62	0,64
Insumo	00039017	SINAPI	ESPACADOR / DISTANCIADOR CIRCULAR COM ENTRADA LATERAL, EM PLASTICO, PARA VERGALHAO *4,2 A 12,5* MM, COBRIMENTO 20 MM	Material	UN	0,3170000	0,22	0,06
Insumo	00043132	SINAPI	ARAME RECOZIDO 16 BWG, D = 1,65 MM (0,016 KG/M) OU 18 BWG, D = 1,25 MM (0,01 KG/M)	Material	KG	0,0250000	21,80	0,54

MO sem LS => 1,81 LS => 0,00 MO com LS => 1,81
Valor do BDI => 2,27 Valor com BDI => 12,93

4.2	Código	Banco	Descrição	Tipo	Und	Quant.	Valor Unit	Total
Composição	96536	SINAPI	FABRICAÇÃO, MONTAGEM E DESMONTAGEM DE FÔRMA PARA VIGA BALDRAME, EM MADEIRA SERRADA, E=25 MM, 4 UTILIZAÇÕES. AF_01/2024	Fundações Rasas (Blocos, Sapatas, Vigas Baldrame)	m²	1,0000000	78,97	78,97
Composição Auxiliar	88239	SINAPI	AJUDANTE DE CARPINTEIRO COM ENCARGOS COMPLEMENTARES	Livro SINAPI: Cálculos e Parâmetros	H	0,4770000	25,45	12,13
Composição Auxiliar	88262	SINAPI	CARPINTEIRO DE FORMAS COM ENCARGOS COMPLEMENTARES	Livro SINAPI: Cálculos e Parâmetros	H	1,0880000	30,31	32,97
Composição Auxiliar	91692	SINAPI	SERRA CIRCULAR DE BANCADA COM MOTOR ELÉTRICO POTÊNCIA DE 5HP, COM COIFA PARA DISCO 10" - CHP DIURNO. AF_08/2015	Custos Horários Produtivo e Improdutivo dos Equipamentos	CHP	0,0130000	31,54	0,41
Composição Auxiliar	91693	SINAPI	SERRA CIRCULAR DE BANCADA COM MOTOR ELÉTRICO POTÊNCIA DE 5HP, COM COIFA PARA DISCO 10" - CHI DIURNO. AF_08/2015	Custos Horários Produtivo e Improdutivo dos Equipamentos	CHI	0,0530000	29,88	1,58
Insumo	00005073	SINAPI	PREGO DE AÇO POLIDO COM CABECA 17 X 24 (2 1/4 X 11)	Material	KG	0,0260000	17,34	0,45
Insumo	00004517	SINAPI	SARRAFO *2,5 X 7,5* CM EM PINUS, MISTA OU EQUIVALENTE DA REGIAO - BRUTA	Material	M	0,5470000	3,95	2,16
Insumo	00040304	SINAPI	PREGO DE AÇO POLIDO COM CABECA DUPLA 17 X 27 (2 1/2 X 11)	Material	KG	0,0530000	21,00	1,11
Insumo	00006212	SINAPI	TABUA *2,5 X 30 CM EM PINUS, MISTA OU EQUIVALENTE DA REGIAO - BRUTA	Material	M	1,1340000	18,71	21,21
Insumo	00004491	SINAPI	PONTALETE *7,5 X 7,5* CM EM PINUS, MISTA OU EQUIVALENTE DA REGIAO - BRUTA	Material	M	0,6050000	11,28	6,82
Insumo	00002692	SINAPI	DESMOLDANTE PROTETOR PARA FORMAS DE MADEIRA, DE BASE OLEOSA EMULSIONADA EM AGUA	Material	L	0,0167000	7,96	0,13

MO sem LS => 31,44 LS => 0,00 MO com LS => 31,44
Valor do BDI => 16,83 Valor com BDI => 95,80

4.3	Código	Banco	Descrição	Tipo	Und	Quant.	Valor Unit	Total
Composição	96556	SINAPI	CONCRETAGEM DE SAPATA, FCK 30 MPA, COM USO DE JERICA - LANÇAMENTO, ADENSAMENTO E ACABAMENTO. AF_01/2024	Fundações Rasas (Blocos, Sapatas, Vigas Baldrame)	m³	1,0000000	1.228,83	1.228,83
Composição Auxiliar	90587	SINAPI	VIBRADOR DE IMERSÃO, DIÂMETRO DE PONTEIRA 45MM, MOTOR ELÉTRICO TRIFÁSICO POTÊNCIA DE 2 CV - CHI DIURNO. AF_06/2015	Custos Horários Produtivo e Improdutivo dos Equipamentos	CHI	1,9380000	0,56	1,08

ESTADO DO PARÁ
GOVERNO MUNICIPAL DE PAU D'ARCO
DEPARTAMENTO DE ENGENHARIA

Composição Auxiliar	90586	SINAPI	VIBRADOR DE IMERSÃO, DIÂMETRO DE PONTEIRA 45MM, MOTOR ELÉTRICO TRIFÁSICO POTÊNCIA DE 2 CV - CHP DIURNO. AF_06/2015	Custos Horários Produtivo e Improdutivo dos Equipamentos	CHP	0,5980000	1,53	0,91	
Composição Auxiliar	94972	SINAPI	CONCRETO FCK = 30MPA, TRAÇO 1:2,1:2,5 (EM MASSA SECA DE CIMENTO/ AREIA MÉDIA/ BRITA 1) - PREPARO MECÂNICO COM BETONEIRA 600 L. AF_05/2021	Produção de Concreto	m³	1,1900000	779,41	927,49	
Composição Auxiliar	88309	SINAPI	PEDREIRO COM ENCARGOS COMPLEMENTARES	Livro SINAPI: Cálculos e Parâmetros	H	5,5980000	30,73	172,02	
Composição Auxiliar	88316	SINAPI	SERVENTE COM ENCARGOS COMPLEMENTARES	Livro SINAPI: Cálculos e Parâmetros	H	5,0710000	25,11	127,33	
				MO sem LS =>	256,43	LS =>	0,00	MO com LS =>	256,43
				Valor do BDI =>	261,98			Valor com BDI =>	1.490,81

4.4	Código	Banco	Descrição	Tipo	Und	Quant.	Valor Unit	Total	
Composição	96555	SINAPI	CONCRETAGEM DE BLOCO DE COROAMENTO OU VIGA BALDRAME, FCK 30 MPA, COM USO DE JERICA - LANÇAMENTO, ADENSAMENTO E ACABAMENTO. AF_01/2024	Fundações Rasas (Blocos, Sapatas, Vigas Baldrame)	m³	1,0000000	1.052,12	1.052,12	
Composição Auxiliar	94972	SINAPI	CONCRETO FCK = 30MPA, TRAÇO 1:2,1:2,5 (EM MASSA SECA DE CIMENTO/ AREIA MÉDIA/ BRITA 1) - PREPARO MECÂNICO COM BETONEIRA 600 L. AF_05/2021	Produção de Concreto	m³	1,1600000	779,41	904,11	
Composição Auxiliar	88309	SINAPI	PEDREIRO COM ENCARGOS COMPLEMENTARES	Livro SINAPI: Cálculos e Parâmetros	H	2,4250000	30,73	74,52	
Composição Auxiliar	88316	SINAPI	SERVENTE COM ENCARGOS COMPLEMENTARES	Livro SINAPI: Cálculos e Parâmetros	H	2,8820000	25,11	72,36	
Composição Auxiliar	90586	SINAPI	VIBRADOR DE IMERSÃO, DIÂMETRO DE PONTEIRA 45MM, MOTOR ELÉTRICO TRIFÁSICO POTÊNCIA DE 2 CV - CHP DIURNO. AF_06/2015	Custos Horários Produtivo e Improdutivo dos Equipamentos	CHP	0,3400000	1,53	0,52	
Composição Auxiliar	90587	SINAPI	VIBRADOR DE IMERSÃO, DIÂMETRO DE PONTEIRA 45MM, MOTOR ELÉTRICO TRIFÁSICO POTÊNCIA DE 2 CV - CHI DIURNO. AF_06/2015	Custos Horários Produtivo e Improdutivo dos Equipamentos	CHI	1,1010000	0,56	0,61	
				MO sem LS =>	154,96	LS =>	0,00	MO com LS =>	154,96
				Valor do BDI =>	224,31			Valor com BDI =>	1.276,43

4.5	Código	Banco	Descrição	Tipo	Und	Quant.	Valor Unit	Total	
Composição	98557	SINAPI	IMPERMEABILIZAÇÃO DE SUPERFÍCIE COM EMULSÃO ASFÁLTICA, 2 DEMÃOS. AF_09/2023	Impermeabilização, Proteção Mecânica e Tratamento de Junta	m²	1,0000000	51,10	51,10	
Composição Auxiliar	88270	SINAPI	IMPERMEABILIZADOR COM ENCARGOS COMPLEMENTARES	Livro SINAPI: Cálculos e Parâmetros	H	0,4299000	25,99	11,17	
Composição Auxiliar	88243	SINAPI	AJUDANTE ESPECIALIZADO COM ENCARGOS COMPLEMENTARES	Livro SINAPI: Cálculos e Parâmetros	H	0,0969000	26,03	2,52	
Insumo	00000626	SINAPI	MANTA LIQUIDA DE BASE ASFALTICA MODIFICADA COM A ADICAO DE ELASTOMEROS DILUIDOS EM SOLVENTE ORGANICO, APLICACAO A FRIO (MEMBRANA DE EMULSAO ASFALTICA PARA IMPERMEABILIZACAO FLEXIVEL)	Material	KG	1,5000000	24,94	37,41	
				MO sem LS =>	8,51	LS =>	0,00	MO com LS =>	8,51
				Valor do BDI =>	10,89			Valor com BDI =>	61,99

5.1	Código	Banco	Descrição	Tipo	Und	Quant.	Valor Unit	Total
Composição	92762	SINAPI	ARMAÇÃO DE PILAR OU VIGA DE ESTRUTURA CONVENCIONAL DE CONCRETO ARMADO UTILIZANDO AÇO CA-50 DE 10,0 MM - MONTAGEM. AF_06/2022	Armação para Estruturas de Concreto Armado	KG	1,0000000	10,73	10,73

ESTADO DO PARÁ
GOVERNO MUNICIPAL DE PAU D'ARCO
DEPARTAMENTO DE ENGENHARIA

Composição Auxiliar	88238	SINAPI	AJUDANTE DE ARMADOR COM ENCARGOS COMPLEMENTARES	Livro SINAPI: Cálculos e Parâmetros	H	0,0064000	25,62	0,16
Composição Auxiliar	92803	SINAPI	CORTE E DOBRA DE AÇO CA-50, DIÂMETRO DE 10,0 MM. AF_06/2022	Armação para Estruturas de Concreto Armado	KG	1,0000000	8,73	8,73
Composição Auxiliar	88245	SINAPI	ARMADOR COM ENCARGOS COMPLEMENTARES	Livro SINAPI: Cálculos e Parâmetros	H	0,0392000	30,53	1,19
Insumo	00043132	SINAPI	ARAME RECOZIDO 16 BWG, D = 1,65 MM (0,016 KG/M) OU 18 BWG, D = 1,25 MM (0,01 KG/M)	Material	KG	0,0250000	21,80	0,54
Insumo	00039017	SINAPI	ESPACADOR / DISTANCIADOR CIRCULAR COM ENTRADA LATERAL, EM PLASTICO, PARA VERGALHAO *4,2 A 12,5* MM, COBRIMENTO 20 MM	Material	UN	0,5430000	0,22	0,11

MO sem LS => 1,11 LS => 0,00 MO com LS => 1,11
Valor do BDI => 2,28 Valor com BDI => 13,01

5.2	Código	Banco	Descrição	Tipo	Und	Quant.	Valor Unit	Total
Composição	92411	SINAPI	MONTAGEM E DESMONTAGEM DE FÔRMA DE PILARES RETANGULARES E ESTRUTURAS SIMILARES, PÉ-DIREITO SIMPLES, EM MADEIRA SERRADA, 2 UTILIZAÇÕES. AF_09/2020	Fôrmas para Estruturas de Concreto Armado	m²	1,0000000	184,47	184,47
Composição Auxiliar	88262	SINAPI	CARPINTEIRO DE FORMAS COM ENCARGOS COMPLEMENTARES	Livro SINAPI: Cálculos e Parâmetros	H	2,6680000	30,31	80,86
Composição Auxiliar	92269	SINAPI	FABRICAÇÃO DE FÔRMA PARA PILARES E ESTRUTURAS SIMILARES, EM MADEIRA SERRADA, E=25 MM. AF_09/2020	Fôrmas para Estruturas de Concreto Armado	m²	0,5300000	170,72	90,48
Composição Auxiliar	88239	SINAPI	AJUDANTE DE CARPINTEIRO COM ENCARGOS COMPLEMENTARES	Livro SINAPI: Cálculos e Parâmetros	H	0,4890000	25,45	12,44
Insumo	00002692	SINAPI	DESMOLDANTE PROTETOR PARA FORMAS DE MADEIRA, DE BASE OLEOSA EMULSIONADA EM AGUA	Material	L	0,0170000	7,96	0,13
Insumo	00040304	SINAPI	PREGO DE AÇO POLIDO COM CABECA DUPLA 17 X 27 (2 1/2 X 11)	Material	KG	0,0270000	21,00	0,56

MO sem LS => 73,59 LS => 0,00 MO com LS => 73,59
Valor do BDI => 39,32 Valor com BDI => 223,79

5.3	Código	Banco	Descrição	Tipo	Und	Quant.	Valor Unit	Total
Composição	92447	SINAPI	MONTAGEM E DESMONTAGEM DE FÔRMA DE VIGA, ESCORAMENTO COM PONTALETE DE MADEIRA, PÉ-DIREITO SIMPLES, EM MADEIRA SERRADA, 2 UTILIZAÇÕES. AF_09/2020	Fôrmas para Estruturas de Concreto Armado	m²	1,0000000	223,84	223,84
Composição Auxiliar	92270	SINAPI	FABRICAÇÃO DE FÔRMA PARA VIGAS, COM MADEIRA SERRADA, E = 25 MM. AF_09/2020	Fôrmas para Estruturas de Concreto Armado	m²	0,6320000	177,30	112,05
Composição Auxiliar	88262	SINAPI	CARPINTEIRO DE FORMAS COM ENCARGOS COMPLEMENTARES	Livro SINAPI: Cálculos e Parâmetros	H	2,0460000	30,31	62,01
Composição Auxiliar	92273	SINAPI	FABRICAÇÃO DE ESCORAS DO TIPO PONTALETE, EM MADEIRA, PARA PÉ-DIREITO SIMPLES. AF_09/2020	Fôrmas para Estruturas de Concreto Armado	M	1,5280000	19,55	29,87
Composição Auxiliar	88239	SINAPI	AJUDANTE DE CARPINTEIRO COM ENCARGOS COMPLEMENTARES	Livro SINAPI: Cálculos e Parâmetros	H	0,3750000	25,45	9,54
Insumo	00006193	SINAPI	TABUA NAO APARELHADA *2,5 X 20* CM, EM MACARANDUBA/MASSARANDUBA, ANGELIM OU EQUIVALENTE DA REGIAO - BRUTA	Material	M	0,4740000	18,71	8,86
Insumo	00040304	SINAPI	PREGO DE AÇO POLIDO COM CABECA DUPLA 17 X 27 (2 1/2 X 11)	Material	KG	0,0660000	21,00	1,38
Insumo	00002692	SINAPI	DESMOLDANTE PROTETOR PARA FORMAS DE MADEIRA, DE BASE OLEOSA EMULSIONADA EM AGUA	Material	L	0,0170000	7,96	0,13

MO sem LS => 68,68 LS => 0,00 MO com LS => 68,68

ESTADO DO PARÁ
GOVERNO MUNICIPAL DE PAU D'ARCO
DEPARTAMENTO DE ENGENHARIA

							Valor do BDI =>	47,72			Valor com BDI =>	271,56
5.4	Código	Banco	Descrição	Tipo	Und	Quant.	Valor Unit	Total				
Composição	103682	SINAPI	CONCRETAGEM DE VIGAS E LAJES, FCK=25 MPA, PARA QUALQUER TIPO DE LAJE COM BALDES EM EDIFICAÇÃO TÉRREA - LANÇAMENTO, ADENSAMENTO E ACABAMENTO. AF_02/2022	Concretagem para Estruturas de Concreto Armado	m³	1,0000000	1.215,59	1.215,59				
Composição Auxiliar	88309	SINAPI	PEDREIRO COM ENCARGOS COMPLEMENTARES	Livro SINAPI: Cálculos e Parâmetros	H	3,5710000	30,73	109,73				
Composição Auxiliar	88262	SINAPI	CARPINTEIRO DE FORMAS COM ENCARGOS COMPLEMENTARES	Livro SINAPI: Cálculos e Parâmetros	H	1,1900000	30,31	36,06				
Composição Auxiliar	88316	SINAPI	SERVENTE COM ENCARGOS COMPLEMENTARES	Livro SINAPI: Cálculos e Parâmetros	H	8,4070000	25,11	211,09				
Composição Auxiliar	90587	SINAPI	VIBRADOR DE IMERSÃO, DIÂMETRO DE PONTEIRA 45MM, MOTOR ELÉTRICO TRIFÁSICO POTÊNCIA DE 2 CV - CHI DIURNO. AF_06/2015	Custos Horários Produtivo e Improdutivo dos Equipamentos	CHI	0,2490000	0,56	0,13				
Composição Auxiliar	90586	SINAPI	VIBRADOR DE IMERSÃO, DIÂMETRO DE PONTEIRA 45MM, MOTOR ELÉTRICO TRIFÁSICO POTÊNCIA DE 2 CV - CHP DIURNO. AF_06/2015	Custos Horários Produtivo e Improdutivo dos Equipamentos	CHP	0,9420000	1,53	1,44				
Insumo	00038408	SINAPI	CONCRETO USINADO BOMBEAVEL, CLASSE DE RESISTENCIA C25, COM BRITA 0 E 1, SLUMP = 190 +/- 20 MM, EXCLUI SERVICO DE BOMBEAMENTO (NBR 8953)	Material	m³	1,1030000	777,10	857,14				
							MO sem LS =>	228,34	LS =>	0,00	MO com LS =>	228,34
							Valor do BDI =>	259,16			Valor com BDI =>	1.474,75
5.5	Código	Banco	Descrição	Tipo	Und	Quant.	Valor Unit	Total				
Composição	105025	SINAPI	VERGA MOLDADA IN LOCO COM UTILIZAÇÃO DE BLOCOS CANALETA, ESPESSURA DE *15* CM. AF_03/2024	Vergas, contravergas e fixação de alvenaria	M	1,0000000	68,77	68,77				
Composição Auxiliar	92802	SINAPI	CORTE E DOBRA DE AÇO CA-50, DIÂMETRO DE 8,0 MM. AF_06/2022	Armação para Estruturas de Concreto Armado	KG	0,7900000	9,50	7,50				
Composição Auxiliar	88316	SINAPI	SERVENTE COM ENCARGOS COMPLEMENTARES	Livro SINAPI: Cálculos e Parâmetros	H	0,1020000	25,11	2,56				
Composição Auxiliar	89995	SINAPI	GRAUTEAMENTO DE CINTA SUPERIOR OU DE VERGA EM ALVENARIA ESTRUTURAL. AF_09/2021	Graute e Armação	m³	0,0210000	1.408,66	29,58				
Composição Auxiliar	87294	SINAPI	ARGAMASSA TRAÇO 1:2:9 (EM VOLUME DE CIMENTO, CAL E AREIA MÉDIA ÚMIDA) PARA EMBOÇO/MASSA ÚNICA/ASSENTAMENTO DE ALVENARIA DE VEDAÇÃO, PREPARO MECÂNICO COM BETONEIRA 600 L. AF_08/2019	Argamassas	m³	0,0015000	789,49	1,18				
Composição Auxiliar	88309	SINAPI	PEDREIRO COM ENCARGOS COMPLEMENTARES	Livro SINAPI: Cálculos e Parâmetros	H	0,2030000	30,73	6,23				
Insumo	00004491	SINAPI	PONTALETE *7,5 X 7,5* CM EM PINUS, MISTA OU EQUIVALENTE DA REGIAO - BRUTA	Material	M	0,2030000	11,28	2,28				
Insumo	00006193	SINAPI	TABUA NAO APARELHADA *2,5 X 20* CM, EM MACARANDUBA/MASSARANDUBA, ANGELIM OU EQUIVALENTE DA REGIAO - BRUTA	Material	M	0,1692000	18,71	3,16				
Insumo	00000659	SINAPI	CANALETA DE CONCRETO 14 X 19 X 19 CM (CLASSE C - NBR 6136)	Material	UN	5,3400000	3,05	16,28				
							MO sem LS =>	12,74	LS =>	0,00	MO com LS =>	12,74
							Valor do BDI =>	14,66			Valor com BDI =>	83,43
5.6	Código	Banco	Descrição	Tipo	Und	Quant.	Valor Unit	Total				

ESTADO DO PARÁ
GOVERNO MUNICIPAL DE PAU D'ARCO
DEPARTAMENTO DE ENGENHARIA

Composição	96558	SINAPI	CONCRETAGEM DE SAPATA, FCK 30 MPA, COM USO DE BOMBA - LANÇAMENTO, ADENSAMENTO E ACABAMENTO. AF_01/2024	Fundações Rasas (Blocos, Sapatas, Vigas Baldrame)	m³	1,0000000	991,63	991,63
Composição Auxiliar	90586	SINAPI	VIBRADOR DE IMERSÃO, DIÂMETRO DE PONTEIRA 45MM, MOTOR ELÉTRICO TRIFÁSICO POTÊNCIA DE 2 CV - CHP DIURNO. AF_06/2015	Custos Horários Produtivo e Improdutivo dos Equipamentos	CHP	0,1610000	1,53	0,24
Composição Auxiliar	88316	SINAPI	SERVENTE COM ENCARGOS COMPLEMENTARES	Livro SINAPI: Cálculos e Parâmetros	H	0,8810000	25,11	22,12
Composição Auxiliar	88309	SINAPI	PEDREIRO COM ENCARGOS COMPLEMENTARES	Livro SINAPI: Cálculos e Parâmetros	H	0,5870000	30,73	18,03
Composição Auxiliar	90587	SINAPI	VIBRADOR DE IMERSÃO, DIÂMETRO DE PONTEIRA 45MM, MOTOR ELÉTRICO TRIFÁSICO POTÊNCIA DE 2 CV - CHI DIURNO. AF_06/2015	Custos Horários Produtivo e Improdutivo dos Equipamentos	CHI	0,1330000	0,56	0,07
Insumo	00001525	SINAPI	CONCRETO USINADO BOMBEAVEL, CLASSE DE RESISTENCIA C30, BRITA 0 E 1, SLUMP = 100 +/- 20 MM, COM BOMBEAMENTO (DISPONIBILIZACAO DE BOMBA), SEM O LANCAMENTO (NBR 8953)	Material	m³	1,2600000	754,90	951,17

MO sem LS => 25,79 LS => 0,00 MO com LS => 25,79
Valor do BDI => 211,41 Valor com BDI => 1.203,04

5.7	Código	Banco	Descrição	Tipo	Und	Quant.	Valor Unit	Total
Composição	103672	SINAPI	CONCRETAGEM DE PILARES, FCK = 25 MPA, COM USO DE BOMBA - LANÇAMENTO, ADENSAMENTO E ACABAMENTO. AF_02/2022_PS	Concretagem para Estruturas de Concreto Armado	m³	1,0000000	855,44	855,44
Composição Auxiliar	90586	SINAPI	VIBRADOR DE IMERSÃO, DIÂMETRO DE PONTEIRA 45MM, MOTOR ELÉTRICO TRIFÁSICO POTÊNCIA DE 2 CV - CHP DIURNO. AF_06/2015	Custos Horários Produtivo e Improdutivo dos Equipamentos	CHP	0,0940000	1,53	0,14
Composição Auxiliar	90587	SINAPI	VIBRADOR DE IMERSÃO, DIÂMETRO DE PONTEIRA 45MM, MOTOR ELÉTRICO TRIFÁSICO POTÊNCIA DE 2 CV - CHI DIURNO. AF_06/2015	Custos Horários Produtivo e Improdutivo dos Equipamentos	CHI	0,1300000	0,56	0,07
Composição Auxiliar	88316	SINAPI	SERVENTE COM ENCARGOS COMPLEMENTARES	Livro SINAPI: Cálculos e Parâmetros	H	1,3450000	25,11	33,77
Composição Auxiliar	88262	SINAPI	CARPINTEIRO DE FORMAS COM ENCARGOS COMPLEMENTARES	Livro SINAPI: Cálculos e Parâmetros	H	0,2240000	30,31	6,78
Composição Auxiliar	88309	SINAPI	PEDREIRO COM ENCARGOS COMPLEMENTARES	Livro SINAPI: Cálculos e Parâmetros	H	0,2240000	30,73	6,88
Insumo	00001527	SINAPI	CONCRETO USINADO BOMBEAVEL, CLASSE DE RESISTENCIA C25, BRITA 0 E 1, SLUMP = 100 +/- 20 MM, COM BOMBEAMENTO (DISPONIBILIZACAO DE BOMBA), SEM O LANCAMENTO (NBR 8953)	Material	m³	1,1030000	732,37	807,80

MO sem LS => 29,95 LS => 0,00 MO com LS => 29,95
Valor do BDI => 182,37 Valor com BDI => 1.037,81

5.8	Código	Banco	Descrição	Tipo	Und	Quant.	Valor Unit	Total
Composição	96557	SINAPI	CONCRETAGEM DE BLOCO DE COROAMENTO OU VIGA BALDRAME, FCK 30 MPA, COM USO DE BOMBA - LANÇAMENTO, ADENSAMENTO E ACABAMENTO. AF_01/2024	Fundações Rasas (Blocos, Sapatas, Vigas Baldrame)	m³	1,0000000	951,54	951,54
Composição Auxiliar	88316	SINAPI	SERVENTE COM ENCARGOS COMPLEMENTARES	Livro SINAPI: Cálculos e Parâmetros	H	0,5010000	25,11	12,58

ESTADO DO PARÁ
GOVERNO MUNICIPAL DE PAU D'ARCO
DEPARTAMENTO DE ENGENHARIA

Composição Auxiliar	90587	SINAPI	VIBRADOR DE IMERSÃO, DIÂMETRO DE PONTEIRA 45MM, MOTOR ELÉTRICO TRIFÁSICO POTÊNCIA DE 2 CV - CHI DIURNO. AF_06/2015	Custos Horários Produtivo e Improdutivo dos Equipamentos	CHI	0,0750000	0,56	0,04		
Composição Auxiliar	88309	SINAPI	PEDREIRO COM ENCARGOS COMPLEMENTARES	Livro SINAPI: Cálculos e Parâmetros	H	0,3340000	30,73	10,26		
Composição Auxiliar	90586	SINAPI	VIBRADOR DE IMERSÃO, DIÂMETRO DE PONTEIRA 45MM, MOTOR ELÉTRICO TRIFÁSICO POTÊNCIA DE 2 CV - CHP DIURNO. AF_06/2015	Custos Horários Produtivo e Improdutivo dos Equipamentos	CHP	0,0920000	1,53	0,14		
Insumo	00001525	SINAPI	CONCRETO USINADO BOMBEAVEL, CLASSE DE RESISTENCIA C30, BRITA 0 E 1, SLUMP = 100 +/- 20 MM, COM BOMBEAMENTO (DISPONIBILIZACAO DE BOMBA), SEM O LANCAMENTO (NBR 8953)	Material	m³	1,2300000	754,90	928,52		
				MO sem LS =>		14,66	LS =>	0,00	MO com LS =>	14,66
				Valor do BDI =>		202,86			Valor com BDI =>	1.154,40

5.9	Código	Banco	Descrição	Tipo	Und	Quant.	Valor Unit	Total		
Composição	104915	SINAPI	ARMAÇÃO DE BLOCO E SAPATA UTILIZANDO AÇO CA-50 DE 25 MM - MONTAGEM. AF_01/2024	Fundações Rasas (Blocos, Sapatas, Vigas Baldrame)	KG	1,0000000	9,72	9,72		
Composição Auxiliar	92798	SINAPI	CORTE E DOBRA DE AÇO CA-50, DIÂMETRO DE 25,0 MM. AF_06/2022	Armação para Estruturas de Concreto Armado	KG	1,0000000	8,69	8,69		
Composição Auxiliar	88245	SINAPI	ARMADOR COM ENCARGOS COMPLEMENTARES	Livro SINAPI: Cálculos e Parâmetros	H	0,0120000	30,53	0,36		
Composição Auxiliar	88238	SINAPI	AJUDANTE DE ARMADOR COM ENCARGOS COMPLEMENTARES	Livro SINAPI: Cálculos e Parâmetros	H	0,0050000	25,62	0,12		
Insumo	00043132	SINAPI	ARAME RECOZIDO 16 BWG, D = 1,65 MM (0,016 KG/M) OU 18 BWG, D = 1,25 MM (0,01 KG/M)	Material	KG	0,0250000	21,80	0,54		
Insumo	00039017	SINAPI	ESPACADOR / DISTANCIADOR CIRCULAR COM ENTRADA LATERAL, EM PLASTICO, PARA VERGALHAO *4,2 A 12,5* MM, COBRIMENTO 20 MM	Material	UN	0,0500000	0,22	0,01		
				MO sem LS =>		0,33	LS =>	0,00	MO com LS =>	0,33
				Valor do BDI =>		2,07			Valor com BDI =>	11,79

5.10	Código	Banco	Descrição	Tipo	Und	Quant.	Valor Unit	Total
Composição	92269	SINAPI	FABRICAÇÃO DE FÔRMA PARA PILARES E ESTRUTURAS SIMILARES, EM MADEIRA SERRADA, E=25 MM. AF_09/2020	Fôrmas para Estruturas de Concreto Armado	m²	1,0000000	170,72	170,72
Composição Auxiliar	91693	SINAPI	SERRA CIRCULAR DE BANCADA COM MOTOR ELÉTRICO POTÊNCIA DE 5HP, COM COIFA PARA DISCO 10" - CHI DIURNO. AF_08/2015	Custos Horários Produtivo e Improdutivo dos Equipamentos	CHI	0,2010000	29,88	6,00
Composição Auxiliar	91692	SINAPI	SERRA CIRCULAR DE BANCADA COM MOTOR ELÉTRICO POTÊNCIA DE 5HP, COM COIFA PARA DISCO 10" - CHP DIURNO. AF_08/2015	Custos Horários Produtivo e Improdutivo dos Equipamentos	CHP	0,0500000	31,54	1,57
Composição Auxiliar	88262	SINAPI	CARPINTEIRO DE FORMAS COM ENCARGOS COMPLEMENTARES	Livro SINAPI: Cálculos e Parâmetros	H	0,6070000	30,31	18,39
Composição Auxiliar	88239	SINAPI	AJUDANTE DE CARPINTEIRO COM ENCARGOS COMPLEMENTARES	Livro SINAPI: Cálculos e Parâmetros	H	0,1430000	25,45	3,63
Insumo	00005068	SINAPI	PREGO DE ACO POLIDO COM CABECA 17 X 21 (2 X 11)	Material	KG	0,0860000	17,02	1,46
Insumo	00004517	SINAPI	SARRAFO *2,5 X 7,5* CM EM PINUS, MISTA OU EQUIVALENTE DA REGIAO - BRUTA	Material	M	4,4320000	3,95	17,50
Insumo	00006212	SINAPI	TABUA *2,5 X 30 CM EM PINUS, MISTA OU EQUIVALENTE DA REGIAO - BRUTA	Material	M	6,5300000	18,71	122,17

ESTADO DO PARÁ
GOVERNO MUNICIPAL DE PAU D'ARCO
DEPARTAMENTO DE ENGENHARIA

MO sem LS => 20,10 LS => 0,00 MO com LS => 20,10
Valor do BDI => 36,39 Valor com BDI => 207,11

5.11	Código	Banco	Descrição	Tipo	Und	Quant.	Valor Unit	Total
Composição	101793	SINAPI	ESCORAMENTO DE FÔRMAS DE LAJE EM MADEIRA NÃO APARELHADA, PÉ-DIREITO DUPLO, INCLUSO TRAVAMENTO, 4 UTILIZAÇÕES. AF_09/2020	Fôrmas para Estruturas de Concreto Armado	m³	1,0000000	31,46	31,46
Composição Auxiliar	88239	SINAPI	AJUDANTE DE CARPINTEIRO COM ENCARGOS COMPLEMENTARES	Livro SINAPI: Cálculos e Parâmetros	H	0,1500000	25,45	3,81
Composição Auxiliar	88262	SINAPI	CARPINTEIRO DE FORMAS COM ENCARGOS COMPLEMENTARES	Livro SINAPI: Cálculos e Parâmetros	H	0,2120000	30,31	6,42
Composição Auxiliar	101791	SINAPI	FABRICAÇÃO DE ESCORAS DO TIPO PONTALETE, EM MADEIRA, PARA PÉ-DIREITO DUPLO. AF_09/2020	Fôrmas para Estruturas de Concreto Armado	M	0,5450000	34,94	19,04
Insumo	00040304	SINAPI	PREGO DE ACO POLIDO COM CABECA DUPLA 17 X 27 (2 1/2 X 11)	Material	KG	0,0080000	21,00	0,16
Insumo	00006193	SINAPI	TABUA NAO APARELHADA *2,5 X 20* CM, EM MACARANDUBA/MASSARANDUBA, ANGELIM OU EQUIVALENTE DA REGIAO - BRUTA	Material	M	0,1090000	18,71	2,03

MO sem LS => 7,66 LS => 0,00 MO com LS => 7,66
Valor do BDI => 6,70 Valor com BDI => 38,16

5.12	Código	Banco	Descrição	Tipo	Und	Quant.	Valor Unit	Total
Composição	105031	SINAPI	CONTRAVERGA MOLDADA IN LOCO COM UTILIZAÇÃO DE BLOCOS CANALETA, ESPESSURA DE *15* CM. AF_03/2024	Vergas, contravergas e fixação de alvenaria	M	1,0000000	56,79	56,79
Composição Auxiliar	88316	SINAPI	SERVENTE COM ENCARGOS COMPLEMENTARES	Livro SINAPI: Cálculos e Parâmetros	H	0,0560000	25,11	1,40
Composição Auxiliar	89994	SINAPI	GRAUTEAMENTO DE CINTA INTERMEDIÁRIA OU DE CONTRAVERGA EM ALVENARIA ESTRUTURAL. AF_09/2021	Graute e Armação	m³	0,0210000	1.286,76	27,02
Composição Auxiliar	87294	SINAPI	ARGAMASSA TRAÇO 1:2:9 (EM VOLUME DE CIMENTO, CAL E AREIA MÉDIA ÚMIDA) PARA EMBOÇO/MASSA ÚNICA/ASSENTAMENTO DE ALVENARIA DE VEDAÇÃO, PREPARO MECÂNICO COM BETONEIRA 600 L. AF_08/2019	Argamassas	m³	0,0015000	789,49	1,18
Composição Auxiliar	88309	SINAPI	PEDREIRO COM ENCARGOS COMPLEMENTARES	Livro SINAPI: Cálculos e Parâmetros	H	0,1110000	30,73	3,41
Composição Auxiliar	92802	SINAPI	CORTE E DOBRA DE AÇO CA-50, DIÂMETRO DE 8,0 MM. AF_06/2022	Armação para Estruturas de Concreto Armado	KG	0,7900000	9,50	7,50
Insumo	00000659	SINAPI	CANALETA DE CONCRETO 14 X 19 X 19 CM (CLASSE C - NBR 6136)	Material	UN	5,3400000	3,05	16,28

MO sem LS => 8,43 LS => 0,00 MO com LS => 8,43
Valor do BDI => 12,10 Valor com BDI => 68,89

6.1.1	Código	Banco	Descrição	Tipo	Und	Quant.	Valor Unit	Total
Composição	87620	SINAPI	CONTRAPISO EM ARGAMASSA TRAÇO 1:4 (CIMENTO E AREIA), PREPARO MECÂNICO COM BETONEIRA 400 L, APLICADO EM ÁREAS SECAS SOBRE LAJE, ADERIDO, ACABAMENTO NÃO REFORÇADO, ESPESSURA 2CM. AF_07/2021	Contrapiso	m²	1,0000000	39,86	39,86
Composição Auxiliar	88309	SINAPI	PEDREIRO COM ENCARGOS COMPLEMENTARES	Livro SINAPI: Cálculos e Parâmetros	H	0,2140000	30,73	6,57
Composição Auxiliar	87301	SINAPI	ARGAMASSA TRAÇO 1:4 (EM VOLUME DE CIMENTO E AREIA MÉDIA ÚMIDA) PARA CONTRAPISO, PREPARO MECÂNICO COM BETONEIRA 400 L. AF_08/2019	Argamassas	m³	0,0310000	832,04	25,79

ESTADO DO PARÁ
GOVERNO MUNICIPAL DE PAU D'ARCO
DEPARTAMENTO DE ENGENHARIA

Composição Auxiliar	88316	SINAPI	SERVENTE COM ENCARGOS COMPLEMENTARES	Livro SINAPI: Cálculos e Parâmetros	H	0,1070000	25,11	2,68		
Insumo	00001379	SINAPI	CIMENTO PORTLAND COMPOSTO CP II-32	Material	KG	0,5000000	1,17	0,58		
Insumo	00007334	SINAPI	ADITIVO ADESIVO LIQUIDO PARA ARGAMASSAS DE REVESTIMENTOS CIMENTICIOS	Material	L	0,2100000	20,20	4,24		
					MO sem LS =>	8,73	LS =>	0,00	MO com LS =>	8,73
					Valor do BDI =>	8,49			Valor com BDI =>	48,35

6.1.2	Código	Banco	Descrição	Tipo	Und	Quant.	Valor Unit	Total		
Composição	104162	SINAPI	PISO EM GRANILITE, MARMORITE OU GRANITINA EM AMBIENTES INTERNOS, COM ESPESSURA DE 8 MM, INCLUSO MISTURA EM BETONEIRA, COLOCAÇÃO DAS JUNTAS, APLICAÇÃO DO PISO, 4 POLIMENTOS COM POLITRIZ, ESTUCAMENTO, SELADOR E CERA. AF_06/2022	Pisos	m²	1,0000000	127,38	127,38		
Composição Auxiliar	89226	SINAPI	BETONEIRA CAPACIDADE NOMINAL DE 600 L, CAPACIDADE DE MISTURA 360 L, MOTOR ELÉTRICO TRIFÁSICO POTÊNCIA DE 4 CV, SEM CARREGADOR - CHI DIURNO. AF_05/2023	Custos Horários Produtivo e Improdutivo dos Equipamentos	CHI	0,0759000	1,87	0,14		
Composição Auxiliar	95276	SINAPI	POLIDORA DE PISO (POLITRIZ), PESO DE 100KG, DIÂMETRO 450 MM, MOTOR ELÉTRICO, POTÊNCIA 4 HP - CHP DIURNO. AF_05/2023	Custos Horários Produtivo e Improdutivo dos Equipamentos	CHP	0,0903000	4,17	0,37		
Composição Auxiliar	88316	SINAPI	SERVENTE COM ENCARGOS COMPLEMENTARES	Livro SINAPI: Cálculos e Parâmetros	H	0,4972000	25,11	12,48		
Composição Auxiliar	95277	SINAPI	POLIDORA DE PISO (POLITRIZ), PESO DE 100KG, DIÂMETRO 450 MM, MOTOR ELÉTRICO, POTÊNCIA 4 HP - CHI DIURNO. AF_05/2023	Custos Horários Produtivo e Improdutivo dos Equipamentos	CHI	0,2164000	0,72	0,15		
Composição Auxiliar	88274	SINAPI	MARMORISTA/GRANITEIRO COM ENCARGOS COMPLEMENTARES	Livro SINAPI: Cálculos e Parâmetros	H	1,0956000	31,55	34,56		
Composição Auxiliar	89225	SINAPI	BETONEIRA CAPACIDADE NOMINAL DE 600 L, CAPACIDADE DE MISTURA 360 L, MOTOR ELÉTRICO TRIFÁSICO POTÊNCIA DE 4 CV, SEM CARREGADOR - CHP DIURNO. AF_05/2023	Custos Horários Produtivo e Improdutivo dos Equipamentos	CHP	0,0254000	6,48	0,16		
Insumo	00041967	SINAPI	CERA LIQUIDA INCOLOR MULTIPISO	Material	L	0,0125000	22,96	0,28		
Insumo	00004824	SINAPI	GRANILHA/ GRANA/ PEDRISCO OU AGREGADO EM MARMORE/ GRANITO/ QUARTZO E CALCARIO, PRETO, CINZA, PALHA OU BRANCO	Material	KG	20,0000000	0,71	14,20		
Insumo	00003671	SINAPI	JUNTA PLASTICA DE DILATAÇÃO PARA PISOS, COR CINZA, 17 X 3 MM (ALTURA X ESPESSURA)	Material	M	1,6700000	1,37	2,28		
Insumo	00044528	SINAPI	CIMENTO PORTLAND ESTRUTURAL BRANCO CPB - 32 OU CPB - 40	Material	KG	10,0000000	6,23	62,30		
Insumo	00006085	SINAPI	SELADOR ACRILICO OPACO PREMIUM INTERIOR/EXTERIOR	Material	L	0,0400000	11,65	0,46		
					MO sem LS =>	31,41	LS =>	0,00	MO com LS =>	31,41
					Valor do BDI =>	27,15			Valor com BDI =>	154,53

6.1.3	Código	Banco	Descrição	Tipo	Und	Quant.	Valor Unit	Total
Composição	120688	SEDOP	Rodapé de alta resistência (incl. polimento)	0	m	1,0000000	15,47	15,47

ESTADO DO PARÁ
GOVERNO MUNICIPAL DE PAU D'ARCO
DEPARTAMENTO DE ENGENHARIA

Composição	280004	SEDOP	AJUDANTE DE PEDREIRO COM ENCARGOS COMPLEMENTARES	0	h	0,1200000	26,11	3,13		
Auxiliar										
Composição	280023	SEDOP	PEDREIRO COM ENCARGOS COMPLEMENTARES	0	h	0,0600000	32,12	1,92		
Auxiliar										
Composição	270768	SEDOP	Resina p/ piso em korodur	0	m ²	0,1000000	35,62	3,56		
Auxiliar										
Insumo	A00013	SEDOP	Granitina	Material	kg	1,4000000	0,90	1,26		
Insumo	J00003	SEDOP	Cimento	Material	SC	0,0700000	51,13	3,57		
Insumo	J00005	SEDOP	Areia	Material	m ³	0,0070000	87,44	0,61		
Insumo	M00009	SEDOP	Politriz	Equipamento	h	0,0130000	8,18	0,10		
Insumo	D00135	SEDOP	Junta plástica p/ dilatação (2x0.02x0.003m)	Material	m	0,2050000	6,45	1,32		
				MO sem LS =>		4,43	LS =>	0,00	MO com LS =>	4,43
				Valor do BDI =>		3,29			Valor com BDI =>	18,76

6.1.4	Código	Banco	Descrição	Tipo	Und	Quant.	Valor Unit	Total		
Composição	98555	SINAPI	IMPERMEABILIZAÇÃO DE SUPERFÍCIE COM ARGAMASSA POLIMÉRICA / MEMBRANA ACRÍLICA, 3 DEMÃOS. AF_09/2023	Impermeabilização, Proteção Mecânica e Tratamento de Junta	m ²	1,0000000	32,38	32,38		
Composição	88270	SINAPI	IMPERMEABILIZADOR COM ENCARGOS COMPLEMENTARES	Livro SINAPI: Cálculos e Parâmetros	H	0,6039000	25,99	15,69		
Auxiliar										
Composição	88243	SINAPI	AJUDANTE ESPECIALIZADO COM ENCARGOS COMPLEMENTARES	Livro SINAPI: Cálculos e Parâmetros	H	0,1362000	26,03	3,54		
Auxiliar										
Insumo	00000135	SINAPI	ARGAMASSA POLIMERICA IMPERMEABILIZANTE SEMIFLEXIVEL, BICOMPONENTE, A BASE DE CIMENTO E ADITIVOS	Material	KG	3,4615000	3,80	13,15		
				MO sem LS =>		11,96	LS =>	0,00	MO com LS =>	11,96
				Valor do BDI =>		6,90			Valor com BDI =>	39,28

6.1.5	Código	Banco	Descrição	Tipo	Und	Quant.	Valor Unit	Total		
Composição	87251	SINAPI	REVESTIMENTO CERÂMICO PARA PISO COM PLACAS TIPO ESMALTADA DE DIMENSÕES 45X45 CM APLICADA EM AMBIENTES DE ÁREA MAIOR QUE 10 M2. AF_02/2023_PE	Revestimentos Cerâmicos Internos	m ²	1,0000000	61,30	61,30		
Composição	88316	SINAPI	SERVENTE COM ENCARGOS COMPLEMENTARES	Livro SINAPI: Cálculos e Parâmetros	H	0,1308000	25,11	3,28		
Auxiliar										
Composição	88256	SINAPI	AZULEJISTA OU LADRILHEIRO COM ENCARGOS COMPLEMENTARES	Livro SINAPI: Cálculos e Parâmetros	H	0,2537000	30,60	7,76		
Auxiliar										
Insumo	00001381	SINAPI	ARGAMASSA COLANTE AC I PARA CERAMICAS	Material	KG	9,1325000	0,90	8,21		
Insumo	00034357	SINAPI	REJUNTE CIMENTICIO, QUALQUER COR	Material	KG	0,1880000	5,28	0,99		
Insumo	00001287	SINAPI	PISO EM CERAMICA ESMALTADA, COR LISA, PEI MAIOR OU IGUAL A 4, FORMATO MENOR OU IGUAL A 2025 CM2	Material	m ²	1,0600000	38,74	41,06		
				MO sem LS =>		7,26	LS =>	0,00	MO com LS =>	7,26
				Valor do BDI =>		13,06			Valor com BDI =>	74,36

6.1.6	Código	Banco	Descrição	Tipo	Und	Quant.	Valor Unit	Total
Composição	87273	SINAPI	REVESTIMENTO CERÂMICO PARA PAREDES INTERNAS COM PLACAS TIPO ESMALTADA DE DIMENSÕES 33X45 CM APLICADAS NA ALTURA INTEIRA DAS PAREDES. AF_02/2023_PE	Revestimentos Cerâmicos Internos	m ²	1,0000000	75,42	75,42

ESTADO DO PARÁ
GOVERNO MUNICIPAL DE PAU D'ARCO
DEPARTAMENTO DE ENGENHARIA

Composição Auxiliar	88256	SINAPI	AZULEJISTA OU LADRILHEIRO COM ENCARGOS COMPLEMENTARES	Livro SINAPI: Cálculos e Parâmetros	H	0,6970000	30,60	21,32
Composição Auxiliar	88316	SINAPI	SERVENTE COM ENCARGOS COMPLEMENTARES	Livro SINAPI: Cálculos e Parâmetros	H	0,3138000	25,11	7,87
Insumo	00034357	SINAPI	REJUNTE CIMENTICIO, QUALQUER COR	Material	KG	0,2220000	5,28	1,17
Insumo	00000536	SINAPI	REVESTIMENTO PARA PAREDE, EM CERAMICA ESMALTADA, FORMATO MENOR OU IGUAL A 2025 CM2	Material	m²	1,0798000	36,03	38,90
Insumo	00001381	SINAPI	ARGAMASSA COLANTE AC I PARA CERAMICAS	Material	KG	6,8500000	0,90	6,16

MO sem LS => 19,27 LS => 0,00 MO com LS => 19,27
Valor do BDI => 16,07 Valor com BDI => 91,49

6.2.1	Código	Banco	Descrição	Tipo	Und	Quant.	Valor Unit	Total
Composição	94990	SINAPI	EXECUÇÃO DE PASSEIO (CALÇADA) OU PISO DE CONCRETO COM CONCRETO MOLDADO IN LOCO, FEITO EM OBRA, ACABAMENTO CONVENCIONAL, NÃO ARMADO. AF_08/2022	Passeios de Concreto	m³	1,0000000	1.094,17	1.094,17
Composição Auxiliar	88309	SINAPI	PEDREIRO COM ENCARGOS COMPLEMENTARES	Livro SINAPI: Cálculos e Parâmetros	H	1,4149000	30,73	43,47
Composição Auxiliar	88316	SINAPI	SERVENTE COM ENCARGOS COMPLEMENTARES	Livro SINAPI: Cálculos e Parâmetros	H	3,0417000	25,11	76,37
Composição Auxiliar	88262	SINAPI	CARPINTEIRO DE FORMAS COM ENCARGOS COMPLEMENTARES	Livro SINAPI: Cálculos e Parâmetros	H	1,6268000	30,31	49,30
Composição Auxiliar	94964	SINAPI	CONCRETO FCK = 20MPA, TRAÇO 1:2,7:3 (EM MASSA SECA DE CIMENTO/ AREIA MÉDIA/ BRITA 1) - PREPARO MECÂNICO COM BETONEIRA 400 L. AF_05/2021	Produção de Concreto	m³	1,2315000	724,36	892,04
Insumo	00004509	SINAPI	SARRAFO *2,5 X 10* CM EM PINUS, MISTA OU EQUIVALENTE DA REGIAO - BRUTA	Material	M	3,1250000	5,72	17,87
Insumo	00004517	SINAPI	SARRAFO *2,5 X 7,5* CM EM PINUS, MISTA OU EQUIVALENTE DA REGIAO - BRUTA	Material	M	2,5000000	3,95	9,87
Insumo	00005068	SINAPI	PREGO DE ACO POLIDO COM CABECA 17 X 21 (2 X 11)	Material	KG	0,2994000	17,02	5,09
Insumo	00002692	SINAPI	DESMOLDANTE PROTETOR PARA FORMAS DE MADEIRA, DE BASE OLEOSA EMULSIONADA EM AGUA	Material	L	0,0213000	7,96	0,16

MO sem LS => 192,29 LS => 0,00 MO com LS => 192,29
Valor do BDI => 233,27 Valor com BDI => 1.327,44

7.1	Código	Banco	Descrição	Tipo	Und	Quant.	Valor Unit	Total
Composição	103347	SINAPI	ALVENARIA DE VEDAÇÃO DE BLOCOS CERÂMICOS FURADOS NA VERTICAL DE 14X19X29 CM (ESPESSURA 14 CM) E ARGAMASSA DE ASSENTAMENTO COM PREPARO MANUAL. AF_12/2021	Alvenaria de Vedação	m²	1,0000000	105,84	105,84
Composição Auxiliar	88309	SINAPI	PEDREIRO COM ENCARGOS COMPLEMENTARES	Livro SINAPI: Cálculos e Parâmetros	H	1,1300000	30,73	34,72
Composição Auxiliar	88316	SINAPI	SERVENTE COM ENCARGOS COMPLEMENTARES	Livro SINAPI: Cálculos e Parâmetros	H	0,5650000	25,11	14,18
Composição Auxiliar	87369	SINAPI	ARGAMASSA TRAÇO 1:2:8 (EM VOLUME DE CIMENTO, CAL E AREIA MÉDIA ÚMIDA) PARA EMBOÇO/MASSA ÚNICA/ASSENTAMENTO DE ALVENARIA DE VEDAÇÃO, PREPARO MANUAL. AF_08/2019	Argamassas	m³	0,0130000	983,02	12,77
Insumo	00037395	SINAPI	PINO DE ACO COM FURO, HASTE = 27 MM (ACAO DIRETA)	Material	CENTO	0,0100000	41,93	0,41

ESTADO DO PARÁ
GOVERNO MUNICIPAL DE PAU D'ARCO
DEPARTAMENTO DE ENGENHARIA

Insumo	00034547	SINAPI	TELA DE AÇO SOLDADA GALVANIZADA/ZINCADA PARA ALVENARIA, FIO D = *1,20 A 1,70* MM, MALHA 15 X 15 MM, (C X L) *50 X 12* CM	Material	M	0,4200000	4,01	1,68			
Insumo	00044468	SINAPI	BLOCO CERAMICO / TIJOLO VAZADO PARA ALVENARIA DE VEDACAO, FUROS NA VERTICAL DE 14 X 19 X 29 CM (L X A X C)	Material	UN	18,1400000	2,32	42,08			
						MO sem LS =>	34,48	LS =>	0,00	MO com LS =>	34,48
						Valor do BDI =>	22,56			Valor com BDI =>	128,40

8.1	Código	Banco	Descrição	Tipo	Und	Quant.	Valor Unit	Total			
Composição	87905	SINAPI	CHAPISCO APLICADO EM ALVENARIA (COM PRESENÇA DE VÃOS) E ESTRUTURAS DE CONCRETO DE FACHADA, COM COLHER DE PEDREIRO. ARGAMASSA TRAÇO 1:3 COM PREPARO EM BETONEIRA 400L. AF_10/2022	Chapisco	m ²	1,0000000	9,43	9,43			
Composição Auxiliar	87313	SINAPI	ARGAMASSA TRAÇO 1:3 (EM VOLUME DE CIMENTO E AREIA GROSSA ÚMIDA) PARA CHAPISCO CONVENCIONAL, PREPARO MECÂNICO COM BETONEIRA 400 L. AF_08/2019	Argamassas	m ³	0,0037000	730,99	2,70			
Composição Auxiliar	88309	SINAPI	PEDREIRO COM ENCARGOS COMPLEMENTARES	Livro SINAPI: Cálculos e Parâmetros	H	0,1724000	30,73	5,29			
Composição Auxiliar	88316	SINAPI	SERVENTE COM ENCARGOS COMPLEMENTARES	Livro SINAPI: Cálculos e Parâmetros	H	0,0575000	25,11	1,44			
						MO sem LS =>	4,75	LS =>	0,00	MO com LS =>	4,75
						Valor do BDI =>	2,01			Valor com BDI =>	11,44

8.2	Código	Banco	Descrição	Tipo	Und	Quant.	Valor Unit	Total			
Composição	87825	SINAPI	EMBOÇO OU MASSA ÚNICA EM ARGAMASSA TRAÇO 1:2:8, PREPARO MECÂNICO COM BETONEIRA 400 L, APLICADA MANUALMENTE NAS PAREDES INTERNAS DA SACADA, ESPESSURA DE 25 MM, SEM USO DE TELA METÁLICA DE REFORÇO CONTRA FISSURAÇÃO. AF_08/2022	Massa Única Externa	m ²	1,0000000	87,97	87,97			
Composição Auxiliar	88309	SINAPI	PEDREIRO COM ENCARGOS COMPLEMENTARES	Livro SINAPI: Cálculos e Parâmetros	H	1,0370000	30,73	31,86			
Composição Auxiliar	88316	SINAPI	SERVENTE COM ENCARGOS COMPLEMENTARES	Livro SINAPI: Cálculos e Parâmetros	H	1,0370000	25,11	26,03			
Composição Auxiliar	87292	SINAPI	ARGAMASSA TRAÇO 1:2:8 (EM VOLUME DE CIMENTO, CAL E AREIA MÉDIA ÚMIDA) PARA EMBOÇO/MASSA ÚNICA/ASSENTAMENTO DE ALVENARIA DE VEDAÇÃO, PREPARO MECÂNICO COM BETONEIRA 400 L. AF_08/2019	Argamassas	m ³	0,0359000	837,93	30,08			
						MO sem LS =>	40,39	LS =>	0,00	MO com LS =>	40,39
						Valor do BDI =>	18,75			Valor com BDI =>	106,72

9.1	Código	Banco	Descrição	Tipo	Und	Quant.	Valor Unit	Total
Composição	92580	SINAPI	TRAMA DE AÇO COMPOSTA POR TERÇAS PARA TELHADOS DE ATÉ 2 ÁGUAS PARA TELHA ONDULADA DE FIBROCIMENTO, METÁLICA, PLÁSTICA OU TERMOACÚSTICA, INCLUSO TRANSPORTE VERTICAL. AF_07/2019	Estrutura e Trama para Cobertura	m ²	1,0000000	47,82	47,82
Composição Auxiliar	88316	SINAPI	SERVENTE COM ENCARGOS COMPLEMENTARES	Livro SINAPI: Cálculos e Parâmetros	H	0,1060000	25,11	2,66
Composição Auxiliar	93282	SINAPI	GUINCHO ELÉTRICO DE COLUNA, CAPACIDADE 400 KG, COM MOTO FREIO, MOTOR TRIFÁSICO DE 1,25 CV - CHI DIURNO. AF_03/2016	Custos Horários Produtivo e Improdutivo dos Equipamentos	CHI	0,0094000	26,73	0,25

ESTADO DO PARÁ
GOVERNO MUNICIPAL DE PAU D'ARCO
DEPARTAMENTO DE ENGENHARIA

Composição Auxiliar	88278	SINAPI	MONTADOR DE ESTRUTURAS METÁLICAS COM ENCARGOS COMPLEMENTARES	Livro SINAPI: Cálculos e Parâmetros	H	0,2130000	26,14	5,56
Composição Auxiliar	93281	SINAPI	GUINCHO ELÉTRICO DE COLUNA, CAPACIDADE 400 KG, COM MOTO FREIO, MOTOR TRIFÁSICO DE 1,25 CV - CHP DIURNO. AF_03/2016	Custos Horários Produtivo e Improdutivo dos Equipamentos	CHP	0,0068000	28,03	0,19
Insumo	00043083	SINAPI	PERFIL "U" ENRIJECIDO, EM CHAPA DOBRADA DE AÇO LAMINADO, E = 3,75 MM, H = 200 MM, L = 75 MM (9,94 KG/M)	Material	KG	4,3330000	8,66	37,52
Insumo	00040549	SINAPI	PARAFUSO, COMUM, ASTM A307, SEXTAVADO, DIAMETRO 1/2" (12,7 MM), COMPRIMENTO 1" (25,4 MM)	Material	CENTO	0,0070000	235,61	1,64

MO sem LS => 5,61 LS => 0,00 MO com LS => 5,61
Valor do BDI => 10,19 Valor com BDI => 58,01

9.2	Código	Banco	Descrição	Tipo	Und	Quant.	Valor Unit	Total
Composição	92616	SINAPI	FABRICAÇÃO E INSTALAÇÃO DE TESOURA INTEIRA EM AÇO, VÃO DE 10 M, PARA TELHA ONDULADA DE FIBROCIMENTO, METÁLICA, PLÁSTICA OU TERMOACÚSTICA, INCLUSO IÇAMENTO. AF_07/2019	Estrutura e Trama para Cobertura	UN	1,0000000	1.823,66	1.823,66
Composição Auxiliar	92258	SINAPI	INSTALAÇÃO DE TESOURA (INTEIRA OU MEIA), EM AÇO, PARA VÃOS MAIORES OU IGUAIS A 10,0 M E MENORES QUE 12,0 M, INCLUSO IÇAMENTO. AF_07/2019	Estrutura e Trama para Cobertura	UN	1,0000000	378,88	378,88
Composição Auxiliar	88278	SINAPI	MONTADOR DE ESTRUTURAS METÁLICAS COM ENCARGOS COMPLEMENTARES	Livro SINAPI: Cálculos e Parâmetros	H	2,8440000	26,14	74,34
Composição Auxiliar	88316	SINAPI	SERVENTE COM ENCARGOS COMPLEMENTARES	Livro SINAPI: Cálculos e Parâmetros	H	0,6560000	25,11	16,47
Insumo	00010997	SINAPI	ELETRODO REVESTIDO AWS - E7018, DIAMETRO IGUAL A 4,00 MM	Material	KG	0,5220000	51,84	27,06
Insumo	00004777	SINAPI	CANTONEIRA AÇO ABAS IGUAIS (QUALQUER BITOLA), ESPESSURA ENTRE 1/8" E 1/4"	Material	KG	46,5400000	8,02	373,25
Insumo	00040598	SINAPI	PERFIL "U" SIMPLES, EM CHAPA DOBRADA DE AÇO LAMINADO, E = 3 MM, H = 125 MM, L = 50 MM (5,07 KG/M)	Material	KG	112,8600000	8,45	953,66

MO sem LS => 245,40 LS => 0,00 MO com LS => 245,40
Valor do BDI => 388,80 Valor com BDI => 2.212,46

9.3	Código	Banco	Descrição	Tipo	Und	Quant.	Valor Unit	Total
Composição	94216	SINAPI	TELHAMENTO COM TELHA METÁLICA TERMOACÚSTICA E = 30 MM, COM ATÉ 2 ÁGUAS, INCLUSO IÇAMENTO. AF_07/2019	Telhamento para Cobertura	m²	1,0000000	194,61	194,61
Composição Auxiliar	88316	SINAPI	SERVENTE COM ENCARGOS COMPLEMENTARES	Livro SINAPI: Cálculos e Parâmetros	H	0,0620000	25,11	1,55
Composição Auxiliar	93281	SINAPI	GUINCHO ELÉTRICO DE COLUNA, CAPACIDADE 400 KG, COM MOTO FREIO, MOTOR TRIFÁSICO DE 1,25 CV - CHP DIURNO. AF_03/2016	Custos Horários Produtivo e Improdutivo dos Equipamentos	CHP	0,0009000	28,03	0,02
Composição Auxiliar	88323	SINAPI	TELHADISTA COM ENCARGOS COMPLEMENTARES	Livro SINAPI: Cálculos e Parâmetros	H	0,0560000	30,05	1,68
Composição Auxiliar	93282	SINAPI	GUINCHO ELÉTRICO DE COLUNA, CAPACIDADE 400 KG, COM MOTO FREIO, MOTOR TRIFÁSICO DE 1,25 CV - CHI DIURNO. AF_03/2016	Custos Horários Produtivo e Improdutivo dos Equipamentos	CHI	0,0012000	26,73	0,03

ESTADO DO PARÁ
GOVERNO MUNICIPAL DE PAU D'ARCO
DEPARTAMENTO DE ENGENHARIA

Insumo	00011029	SINAPI	HASTE RETA PARA GANCHO DE FERRO GALVANIZADO, COM ROSCA 1/4" X 30 CM PARA FIXAÇÃO DE TELHA METÁLICA, INCLUI PORCA E ARRUELAS DE VEDAÇÃO	Material	CJ	4,1500000	2,68	11,12
Insumo	00040740	SINAPI	TELHA GALVALUME COM ISOLAMENTO TERMOACUSTICO EM ESPUMA RIGIDA DE POLIURETANO (PU) INJETADO, ESPESSURA DE 30 MM, DENSIDADE DE 35 KG/M3, REVESTIMENTO EM TELHA TRAPEZOIDAL NAS DUAS FACES COM ESPESSURA DE 0,50 MM CADA, ACABAMENTO NATURAL (NAO INCLUI ACESSORIOS DE FIXAÇÃO)	Material	m²	1,1460000	157,26	180,21

MO sem LS => 2,12 LS => 0,00 MO com LS => 2,12
Valor do BDI => 41,49 Valor com BDI => 236,10

10.1	Código	Banco	Descrição	Tipo	Und	Quant.	Valor Unit	Total
Composição	96486	SINAPI	FORRO EM RÉGUAS DE PVC, LISO, PARA AMBIENTES COMERCIAIS, INCLUSIVE ESTRUTURA BIDIRECIONAL DE FIXAÇÃO. AF_08/2023_PS	Forros	m²	1,0000000	82,51	82,51
Composição Auxiliar	88278	SINAPI	MONTADOR DE ESTRUTURAS METÁLICAS COM ENCARGOS COMPLEMENTARES	Livro SINAPI: Cálculos e Parâmetros	H	0,6000000	26,14	15,68
Insumo	00043131	SINAPI	ARAME GALVANIZADO 6 BWG, D = 5,16 MM (0,157 KG/M), OU 8 BWG, D = 4,19 MM (0,101 KG/M), OU 10 BWG, D = 3,40 MM (0,0713 KG/M)	Material	KG	0,0370000	25,32	0,93
Insumo	00039430	SINAPI	PENDURAL OU PRESILHA REGULADORA, EM ACO GALVANIZADO, COM CORPO, MOLA E REBITE, PARA PERFIL TIPO CANALETA DE ESTRUTURA EM FORROS DRYWALL	Material	UN	1,2267000	2,60	3,18
Insumo	00039427	SINAPI	PERFIL CANALETA, FORMATO C, EM ACO ZINCADO, PARA ESTRUTURA FORRO DRYWALL, E = 0,5 MM, *46 X 18* (L X H), COMPRIMENTO 3 M	Material	M	3,5470000	6,91	24,50
Insumo	00036225	SINAPI	FORRO DE PVC LISO, BRANCO, REGUA DE 20 CM, ESPESSURA APROXIMADA DE 8 MM, COMPRIMENTO 6 M (SEM COLOCACAO)	Material	m²	1,0363000	33,92	35,15
Insumo	00040547	SINAPI	PARAFUSO ZINCADO, AUTOBROCANTE, FLANGEADO, 4,2 MM X 19 MM	Material	CENTO	0,0123000	34,72	0,42
Insumo	00039443	SINAPI	PARAFUSO DRY WALL, EM ACO ZINCADO, CABECA LENTILHA E PONTA BROCA (LB), LARGURA 4,2 MM, COMPRIMENTO 13 MM	Material	UN	2,2134000	0,30	0,66
Insumo	00040552	SINAPI	PARAFUSO, AUTOATARRAXANTE, CABECA CHATA, FENDA SIMPLES, EM ACO ZINCADO, 1/4" (6,35 MM) X 25 MM	Material	CENTO	0,0336000	59,52	1,99

MO sem LS => 10,49 LS => 0,00 MO com LS => 10,49
Valor do BDI => 17,59 Valor com BDI => 100,10

10.2	Código	Banco	Descrição	Tipo	Und	Quant.	Valor Unit	Total
Composição	96121	SINAPI	ACABAMENTOS PARA FORRO (RODA-FORRO EM PERFIL METÁLICO E PLÁSTICO). AF_08/2023	Forros	M	1,0000000	12,30	12,30
Composição Auxiliar	88278	SINAPI	MONTADOR DE ESTRUTURAS METÁLICAS COM ENCARGOS COMPLEMENTARES	Livro SINAPI: Cálculos e Parâmetros	H	0,2114000	26,14	5,52
Insumo	00039443	SINAPI	PARAFUSO DRY WALL, EM ACO ZINCADO, CABECA LENTILHA E PONTA BROCA (LB), LARGURA 4,2 MM, COMPRIMENTO 13 MM	Material	UN	0,6930000	0,30	0,20

ESTADO DO PARÁ
GOVERNO MUNICIPAL DE PAU D'ARCO
DEPARTAMENTO DE ENGENHARIA

Insumo	00036246	SINAPI	ACABAMENTO SIMPLES/CONVENCIONAL PARA FORRO PVC, TIPO "U" OU "C", COR BRANCA, COMPRIMENTO 6 M	Material	M	1,1512000	4,08	4,69		
Insumo	00040552	SINAPI	PARAFUSO, AUTOATARRAXANTE, CABECA CHATA, FENDA SIMPLES, EM ACO ZINCADO, 1/4" (6,35 MM) X 25 MM	Material	CENTO	0,0318000	59,52	1,89		
				MO sem LS =>		3,69	LS =>	0,00	MO com LS =>	3,69
				Valor do BDI =>		2,62			Valor com BDI =>	14,92

10.3	Código	Banco	Descrição	Tipo	Und	Quant.	Valor Unit	Total		
Composição	94210	SINAPI	TELHAMENTO COM TELHA ONDULADA DE FIBROCIMENTO E = 6 MM, COM RECOBRIMENTO LATERAL DE 1 1/4 DE ONDA PARA TELHADO COM INCLINAÇÃO MÁXIMA DE 10°, COM ATÉ 2 ÁGUAS, INCLUSO IÇAMENTO. AF_07/2019	Telhamento para Cobertura	m²	1,0000000	82,20	82,20		
Composição Auxiliar	88323	SINAPI	TELHADISTA COM ENCARGOS COMPLEMENTARES	Livro SINAPI: Cálculos e Parâmetros	H	0,1280000	30,05	3,84		
Composição Auxiliar	88316	SINAPI	SERVEnte COM ENCARGOS COMPLEMENTARES	Livro SINAPI: Cálculos e Parâmetros	H	0,1660000	25,11	4,16		
Composição Auxiliar	93282	SINAPI	GUINCHO ELÉTRICO DE COLUNA, CAPACIDADE 400 KG, COM MOTO FREIO, MOTOR TRIFÁSICO DE 1,25 CV - CHI DIURNO. AF_03/2016	Custos Horários Produtivo e Improdutivo dos Equipamentos	CHI	0,0073000	26,73	0,19		
Composição Auxiliar	93281	SINAPI	GUINCHO ELÉTRICO DE COLUNA, CAPACIDADE 400 KG, COM MOTO FREIO, MOTOR TRIFÁSICO DE 1,25 CV - CHP DIURNO. AF_03/2016	Custos Horários Produtivo e Improdutivo dos Equipamentos	CHP	0,0053000	28,03	0,14		
Insumo	00004302	SINAPI	PARAFUSO ZINCADO ROSCA SOBERBA, CABECA SEXTAVADA, 5/16" X 250 MM, PARA FIXACAO DE TELHA EM MADEIRA	Material	UN	1,2600000	5,42	6,82		
Insumo	00007194	SINAPI	TELHA DE FIBROCIMENTO ONDULADA E = 6 MM, DE 2,44 X 1,10 M (SEM AMIANTO)	Material	m²	1,3570000	49,08	66,60		
Insumo	00001607	SINAPI	CONJUNTO ARRUELAS DE VEDACAO 5/16" PARA TELHA FIBROCIMENTO (UMA ARRUELA METALICA E UMA ARRUELA PVC - CONICAS)	Material	CJ	1,2600000	0,36	0,45		
				MO sem LS =>		5,36	LS =>	0,00	MO com LS =>	5,36
				Valor do BDI =>		17,52			Valor com BDI =>	99,72

10.4	Código	Banco	Descrição	Tipo	Und	Quant.	Valor Unit	Total
Composição	94227	SINAPI	CALHA EM CHAPA DE AÇO GALVANIZADO NÚMERO 24, DESENVOLVIMENTO DE 33 CM, INCLUSO TRANSPORTE VERTICAL. AF_07/2019	Telhamento para Cobertura	M	1,0000000	63,41	63,41
Composição Auxiliar	93281	SINAPI	GUINCHO ELÉTRICO DE COLUNA, CAPACIDADE 400 KG, COM MOTO FREIO, MOTOR TRIFÁSICO DE 1,25 CV - CHP DIURNO. AF_03/2016	Custos Horários Produtivo e Improdutivo dos Equipamentos	CHP	0,0132000	28,03	0,36
Composição Auxiliar	93282	SINAPI	GUINCHO ELÉTRICO DE COLUNA, CAPACIDADE 400 KG, COM MOTO FREIO, MOTOR TRIFÁSICO DE 1,25 CV - CHI DIURNO. AF_03/2016	Custos Horários Produtivo e Improdutivo dos Equipamentos	CHI	0,0183000	26,73	0,48
Composição Auxiliar	88316	SINAPI	SERVEnte COM ENCARGOS COMPLEMENTARES	Livro SINAPI: Cálculos e Parâmetros	H	0,2820000	25,11	7,08
Composição Auxiliar	88323	SINAPI	TELHADISTA COM ENCARGOS COMPLEMENTARES	Livro SINAPI: Cálculos e Parâmetros	H	0,1880000	30,05	5,64
Insumo	00005061	SINAPI	PREGO DE ACO POLIDO COM CABECA 18 X 27 (2 1/2 X 10)	Material	KG	0,0080000	16,73	0,13

ESTADO DO PARÁ
GOVERNO MUNICIPAL DE PAU D'ARCO
DEPARTAMENTO DE ENGENHARIA

Insumo	00005104	SINAPI	REBITE DE REPUXO EM ALUMINIO VAZADO, DIAMETRO 3,2 X 8 MM DE COMPRIMENTO (1KG = 1025 UNIDADES)	Material	KG	0,0016000	70,37	0,11	
Insumo	00000142	SINAPI	SELANTE ELASTICO MONOCOMPONENTE A BASE DE POLIURETANO (PU) PARA JUNTAS DIVERSAS	Material	310ML	0,0530000	39,71	2,10	
Insumo	00013388	SINAPI	SOLDA EM BARRA DE ESTANHO-CHUMBO 50/50	Material	KG	0,0590000	252,27	14,88	
Insumo	00040782	SINAPI	CALHA QUADRADA DE CHAPA DE ACO GALVANIZADA NUM 24, CORTE 33 CM	Material	M	1,0500000	31,08	32,63	
				MO sem LS =>	8,72	LS =>	0,00	MO com LS =>	8,72
				Valor do BDI =>	13,51			Valor com BDI =>	76,92

11.1	Código	Banco	Descrição	Tipo	Und	Quant.	Valor Unit	Total	
Composição	91854	SINAPI	ELETRODUTO FLEXÍVEL CORRUGADO, PVC, DN 25 MM (3/4"), PARA CIRCUITOS TERMINAIS, INSTALADO EM PAREDE - FORNECIMENTO E INSTALAÇÃO. AF_03/2023	Instalações Elétricas - Eletrodutos Embutidos, Cabos, Caixas, Tomadas e Interruptores	M	1,0000000	10,97	10,97	
Composição Auxiliar	88264	SINAPI	ELETRICISTA COM ENCARGOS COMPLEMENTARES	Livro SINAPI: Cálculos e Parâmetros	H	0,1340000	31,09	4,16	
Composição Auxiliar	88247	SINAPI	AUXILIAR DE ELETRICISTA COM ENCARGOS COMPLEMENTARES	Livro SINAPI: Cálculos e Parâmetros	H	0,1340000	26,05	3,49	
Insumo	00002688	SINAPI	ELETRODUTO PVC FLEXIVEL CORRUGADO, COR AMARELA, DE 25 MM	Material	M	1,0170000	3,27	3,32	
				MO sem LS =>	5,00	LS =>	0,00	MO com LS =>	5,00
				Valor do BDI =>	2,33			Valor com BDI =>	13,30

11.2	Código	Banco	Descrição	Tipo	Und	Quant.	Valor Unit	Total	
Composição	90456	SINAPI	QUEBRA EM ALVENARIA PARA INSTALAÇÃO DE CAIXA DE TOMADA (4X4 OU 4X2). AF_09/2023	Rasgos e Fixações	UN	1,0000000	5,97	5,97	
Composição Auxiliar	88247	SINAPI	AUXILIAR DE ELETRICISTA COM ENCARGOS COMPLEMENTARES	Livro SINAPI: Cálculos e Parâmetros	H	0,0438000	26,05	1,14	
Composição Auxiliar	88264	SINAPI	ELETRICISTA COM ENCARGOS COMPLEMENTARES	Livro SINAPI: Cálculos e Parâmetros	H	0,1556000	31,09	4,83	
				MO sem LS =>	4,00	LS =>	0,00	MO com LS =>	4,00
				Valor do BDI =>	1,27			Valor com BDI =>	7,24

11.3	Código	Banco	Descrição	Tipo	Und	Quant.	Valor Unit	Total	
Composição	91941	SINAPI	CAIXA RETANGULAR 4" X 2" BAIXA (0,30 M DO PISO), PVC, INSTALADA EM PAREDE - FORNECIMENTO E INSTALAÇÃO. AF_03/2023	Instalações Elétricas - Eletrodutos Embutidos, Cabos, Caixas, Tomadas e Interruptores	UN	1,0000000	12,97	12,97	
Composição Auxiliar	88247	SINAPI	AUXILIAR DE ELETRICISTA COM ENCARGOS COMPLEMENTARES	Livro SINAPI: Cálculos e Parâmetros	H	0,1640000	26,05	4,27	
Composição Auxiliar	88264	SINAPI	ELETRICISTA COM ENCARGOS COMPLEMENTARES	Livro SINAPI: Cálculos e Parâmetros	H	0,1640000	31,09	5,09	
Composição Auxiliar	88629	SINAPI	ARGAMASSA TRAÇO 1:3 (EM VOLUME DE CIMENTO E AREIA MÉDIA ÚMIDA), PREPARO MANUAL. AF_08/2019	Argamassas	m³	0,0009000	908,65	0,81	
Insumo	00001872	SINAPI	CAIXA DE PASSAGEM, EM PVC, DE 4" X 2", PARA ELETRODUTO FLEXIVEL CORRUGADO	Material	UN	1,0000000	2,80	2,80	
				MO sem LS =>	6,24	LS =>	0,00	MO com LS =>	6,24
				Valor do BDI =>	2,76			Valor com BDI =>	15,73

11.4	Código	Banco	Descrição	Tipo	Und	Quant.	Valor Unit	Total
------	--------	-------	-----------	------	-----	--------	------------	-------

ESTADO DO PARÁ
GOVERNO MUNICIPAL DE PAU D'ARCO
DEPARTAMENTO DE ENGENHARIA

Composição	91940	SINAPI	CAIXA RETANGULAR 4" X 2" MÉDIA (1,30 M DO PISO), PVC, INSTALADA EM PAREDE - FORNECIMENTO E INSTALAÇÃO. AF_03/2023	Instalações Elétricas - Eletrodutos Embutidos, Cabos, Caixas, Tomadas e Interruptores	UN	1,0000000	20,23	20,23
Composição Auxiliar	88629	SINAPI	ARGAMASSA TRAÇO 1:3 (EM VOLUME DE CIMENTO E AREIA MÉDIA ÚMIDA), PREPARO MANUAL. AF_08/2019	Argamassas	m³	0,0009000	908,65	0,81
Composição Auxiliar	88247	SINAPI	AUXILIAR DE ELETRICISTA COM ENCARGOS COMPLEMENTARES	Livro SINAPI: Cálculos e Parâmetros	H	0,2910000	26,05	7,58
Composição Auxiliar	88264	SINAPI	ELETRICISTA COM ENCARGOS COMPLEMENTARES	Livro SINAPI: Cálculos e Parâmetros	H	0,2910000	31,09	9,04
Insumo	00001872	SINAPI	CAIXA DE PASSAGEM, EM PVC, DE 4" X 2", PARA ELETRODUTO FLEXIVEL CORRUGADO	Material	UN	1,0000000	2,80	2,80

MO sem LS => 10,98 LS => 0,00 MO com LS => 10,98
Valor do BDI => 4,31 Valor com BDI => 24,54

11.5	Código	Banco	Descrição	Tipo	Und	Quant.	Valor Unit	Total
Composição	91939	SINAPI	CAIXA RETANGULAR 4" X 2" ALTA (2,00 M DO PISO), PVC, INSTALADA EM PAREDE - FORNECIMENTO E INSTALAÇÃO. AF_03/2023	Instalações Elétricas - Eletrodutos Embutidos, Cabos, Caixas, Tomadas e Interruptores	UN	1,0000000	35,02	35,02
Composição Auxiliar	88247	SINAPI	AUXILIAR DE ELETRICISTA COM ENCARGOS COMPLEMENTARES	Livro SINAPI: Cálculos e Parâmetros	H	0,5500000	26,05	14,32
Composição Auxiliar	88264	SINAPI	ELETRICISTA COM ENCARGOS COMPLEMENTARES	Livro SINAPI: Cálculos e Parâmetros	H	0,5500000	31,09	17,09
Composição Auxiliar	88629	SINAPI	ARGAMASSA TRAÇO 1:3 (EM VOLUME DE CIMENTO E AREIA MÉDIA ÚMIDA), PREPARO MANUAL. AF_08/2019	Argamassas	m³	0,0009000	908,65	0,81
Insumo	00001872	SINAPI	CAIXA DE PASSAGEM, EM PVC, DE 4" X 2", PARA ELETRODUTO FLEXIVEL CORRUGADO	Material	UN	1,0000000	2,80	2,80

MO sem LS => 20,67 LS => 0,00 MO com LS => 20,67
Valor do BDI => 7,46 Valor com BDI => 42,48

11.6	Código	Banco	Descrição	Tipo	Und	Quant.	Valor Unit	Total
Composição	91953	SINAPI	INTERRUPTOR SIMPLES (1 MÓDULO), 10A/250V, INCLUINDO SUPORTE E PLACA - FORNECIMENTO E INSTALAÇÃO. AF_03/2023	Instalações Elétricas - Eletrodutos Embutidos, Cabos, Caixas, Tomadas e Interruptores	UN	1,0000000	31,20	31,20
Composição Auxiliar	91952	SINAPI	INTERRUPTOR SIMPLES (1 MÓDULO), 10A/250V, SEM SUPORTE E SEM PLACA - FORNECIMENTO E INSTALAÇÃO. AF_03/2023	Instalações Elétricas - Eletrodutos Embutidos, Cabos, Caixas, Tomadas e Interruptores	UN	1,0000000	19,73	19,73
Composição Auxiliar	91946	SINAPI	SUPORTE PARAFUSADO COM PLACA DE ENCAIXE 4" X 2" MÉDIO (1,30 M DO PISO) PARA PONTO ELÉTRICO - FORNECIMENTO E INSTALAÇÃO. AF_03/2023	Instalações Elétricas - Eletrodutos Embutidos, Cabos, Caixas, Tomadas e Interruptores	UN	1,0000000	11,47	11,47

MO sem LS => 13,45 LS => 0,00 MO com LS => 13,45
Valor do BDI => 6,65 Valor com BDI => 37,85

11.7	Código	Banco	Descrição	Tipo	Und	Quant.	Valor Unit	Total
Composição	91959	SINAPI	INTERRUPTOR SIMPLES (2 MÓDULOS), 10A/250V, INCLUINDO SUPORTE E PLACA - FORNECIMENTO E INSTALAÇÃO. AF_03/2023	Instalações Elétricas - Eletrodutos Embutidos, Cabos, Caixas, Tomadas e Interruptores	UN	1,0000000	47,39	47,39
Composição Auxiliar	91958	SINAPI	INTERRUPTOR SIMPLES (2 MÓDULOS), 10A/250V, SEM SUPORTE E SEM PLACA - FORNECIMENTO E INSTALAÇÃO. AF_03/2023	Instalações Elétricas - Eletrodutos Embutidos, Cabos, Caixas, Tomadas e Interruptores	UN	1,0000000	35,92	35,92

ESTADO DO PARÁ
GOVERNO MUNICIPAL DE PAU D'ARCO
DEPARTAMENTO DE ENGENHARIA

Composição Auxiliar	91946	SINAPI	SUPORTE PARAFUSADO COM PLACA DE ENCAIXE 4" X 2" MÉDIO (1,30 M DO PISO) PARA PONTO ELÉTRICO - FORNECIMENTO E INSTALAÇÃO. AF_03/2023	Instalações Elétricas - Eletrodutos Embutidos, Cabos, Caixas, Tomadas e Interruptores	UN	1,0000000	11,47	11,47		
				MO sem LS =>		19,81	LS =>	0,00	MO com LS =>	19,81
				Valor do BDI =>		10,10			Valor com BDI =>	57,49
11.8	Código	Banco	Descrição	Tipo	Und	Quant.	Valor Unit	Total		
Composição	92004	SINAPI	TOMADA MÉDIA DE EMBUTIR (2 MÓDULOS), 2P+T 10 A, INCLUINDO SUPORTE E PLACA - FORNECIMENTO E INSTALAÇÃO. AF_03/2023	Instalações Elétricas - Eletrodutos Embutidos, Cabos, Caixas, Tomadas e Interruptores	UN	1,0000000	58,91	58,91		
Composição Auxiliar	91946	SINAPI	SUPORTE PARAFUSADO COM PLACA DE ENCAIXE 4" X 2" MÉDIO (1,30 M DO PISO) PARA PONTO ELÉTRICO - FORNECIMENTO E INSTALAÇÃO. AF_03/2023	Instalações Elétricas - Eletrodutos Embutidos, Cabos, Caixas, Tomadas e Interruptores	UN	1,0000000	11,47	11,47		
Composição Auxiliar	92002	SINAPI	TOMADA MÉDIA DE EMBUTIR (2 MÓDULOS), 2P+T 10 A, SEM SUPORTE E SEM PLACA - FORNECIMENTO E INSTALAÇÃO. AF_03/2023	Instalações Elétricas - Eletrodutos Embutidos, Cabos, Caixas, Tomadas e Interruptores	UN	1,0000000	47,44	47,44		
				MO sem LS =>		26,16	LS =>	0,00	MO com LS =>	26,16
				Valor do BDI =>		12,55			Valor com BDI =>	71,46
11.9	Código	Banco	Descrição	Tipo	Und	Quant.	Valor Unit	Total		
Composição	92008	SINAPI	TOMADA BAIXA DE EMBUTIR (2 MÓDULOS), 2P+T 10 A, INCLUINDO SUPORTE E PLACA - FORNECIMENTO E INSTALAÇÃO. AF_03/2023	Instalações Elétricas - Eletrodutos Embutidos, Cabos, Caixas, Tomadas e Interruptores	UN	1,0000000	50,27	50,27		
Composição Auxiliar	91946	SINAPI	SUPORTE PARAFUSADO COM PLACA DE ENCAIXE 4" X 2" MÉDIO (1,30 M DO PISO) PARA PONTO ELÉTRICO - FORNECIMENTO E INSTALAÇÃO. AF_03/2023	Instalações Elétricas - Eletrodutos Embutidos, Cabos, Caixas, Tomadas e Interruptores	UN	1,0000000	11,47	11,47		
Composição Auxiliar	92006	SINAPI	TOMADA BAIXA DE EMBUTIR (2 MÓDULOS), 2P+T 10 A, SEM SUPORTE E SEM PLACA - FORNECIMENTO E INSTALAÇÃO. AF_03/2023	Instalações Elétricas - Eletrodutos Embutidos, Cabos, Caixas, Tomadas e Interruptores	UN	1,0000000	38,80	38,80		
				MO sem LS =>		20,52	LS =>	0,00	MO com LS =>	20,52
				Valor do BDI =>		10,71			Valor com BDI =>	60,98
11.10	Código	Banco	Descrição	Tipo	Und	Quant.	Valor Unit	Total		
Composição	92000	SINAPI	TOMADA BAIXA DE EMBUTIR (1 MÓDULO), 2P+T 10 A, INCLUINDO SUPORTE E PLACA - FORNECIMENTO E INSTALAÇÃO. AF_03/2023	Instalações Elétricas - Eletrodutos Embutidos, Cabos, Caixas, Tomadas e Interruptores	UN	1,0000000	32,67	32,67		
Composição Auxiliar	91946	SINAPI	SUPORTE PARAFUSADO COM PLACA DE ENCAIXE 4" X 2" MÉDIO (1,30 M DO PISO) PARA PONTO ELÉTRICO - FORNECIMENTO E INSTALAÇÃO. AF_03/2023	Instalações Elétricas - Eletrodutos Embutidos, Cabos, Caixas, Tomadas e Interruptores	UN	1,0000000	11,47	11,47		
Composição Auxiliar	91998	SINAPI	TOMADA BAIXA DE EMBUTIR (1 MÓDULO), 2P+T 10 A, SEM SUPORTE E SEM PLACA - FORNECIMENTO E INSTALAÇÃO. AF_03/2023	Instalações Elétricas - Eletrodutos Embutidos, Cabos, Caixas, Tomadas e Interruptores	UN	1,0000000	21,20	21,20		
				MO sem LS =>		13,82	LS =>	0,00	MO com LS =>	13,82
				Valor do BDI =>		6,96			Valor com BDI =>	39,63
11.11	Código	Banco	Descrição	Tipo	Und	Quant.	Valor Unit	Total		
Composição	90447	SINAPI	RASGO LINEAR MANUAL EM ALVENARIA, PARA ELETRODUTOS, DIÂMETROS MENORES OU IGUAIS A 40 MM. AF_09/2023	Rasgos e Fixações	M	1,0000000	9,00	9,00		
Composição Auxiliar	88264	SINAPI	ELETRICISTA COM ENCARGOS COMPLEMENTARES	Livro SINAPI: Cálculos e Parâmetros	H	0,2348000	31,09	7,29		

ESTADO DO PARÁ
GOVERNO MUNICIPAL DE PAU D'ARCO
DEPARTAMENTO DE ENGENHARIA

Composição Auxiliar	88247	SINAPI	AUXILIAR DE ELETRICISTA COM ENCARGOS COMPLEMENTARES	Livro SINAPI: Cálculos e Parâmetros	H	0,0660000	26,05	1,71		
				MO sem LS =>		6,04	LS =>	0,00	MO com LS =>	6,04
				Valor do BDI =>		1,91			Valor com BDI =>	10,91

11.12	Código	Banco	Descrição	Tipo	Und	Quant.	Valor Unit	Total		
Composição	90444	SINAPI	RASGO LINEAR MECANIZADO EM CONTRAPISO, PARA RAMAIS/ DISTRIBUIÇÃO DE INSTALAÇÕES HIDRÁULICAS, DIÂMETROS MENORES OU IGUAIS A 40 MM. AF_09/2023 PS	Rasgos e Fixações	M	1,0000000	11,98	11,98		
Composição Auxiliar	88298	SINAPI	OPERADOR DE MARTELETE OU MARTELETEIRO COM ENCARGOS COMPLEMENTARES	Livro SINAPI: Cálculos e Parâmetros	H	0,2298000	21,73	4,99		
Composição Auxiliar	102275	SINAPI	MARTELO DEMOLIDOR ELÉTRICO, COM POTÊNCIA DE 2.000 W, 1.000 IMPACTOS POR MINUTO, PESO DE 30 KG - CHP DIURNO. AF_01/2021	Custos Horários Produtivo e Improdutivo dos Equipamentos	CHP	0,0668000	25,52	1,70		
Composição Auxiliar	102274	SINAPI	MARTELO DEMOLIDOR ELÉTRICO, COM POTÊNCIA DE 2.000 W, 1.000 IMPACTOS POR MINUTO, PESO DE 30 KG - CHI DIURNO. AF_01/2021	Custos Horários Produtivo e Improdutivo dos Equipamentos	CHI	0,1632000	22,61	3,68		
Composição Auxiliar	88248	SINAPI	AUXILIAR DE ENCANADOR OU BOMBEIRO HIDRÁULICO COM ENCARGOS COMPLEMENTARES	Livro SINAPI: Cálculos e Parâmetros	H	0,0646000	25,07	1,61		
				MO sem LS =>		7,02	LS =>	0,00	MO com LS =>	7,02
				Valor do BDI =>		2,55			Valor com BDI =>	14,53

11.13	Código	Banco	Descrição	Tipo	Und	Quant.	Valor Unit	Total		
Composição	90468	SINAPI	CHUMBAMENTO LINEAR EM CONTRAPISO PARA RAMAIS/DISTRIBUIÇÃO DE INSTALAÇÕES HIDRÁULICAS COM DIÂMETROS MENORES OU IGUAIS A 40 MM. AF_09/2023	Rasgos e Fixações	M	1,0000000	9,18	9,18		
Composição Auxiliar	88248	SINAPI	AUXILIAR DE ENCANADOR OU BOMBEIRO HIDRÁULICO COM ENCARGOS COMPLEMENTARES	Livro SINAPI: Cálculos e Parâmetros	H	0,0290000	25,07	0,72		
Composição Auxiliar	88629	SINAPI	ARGAMASSA TRAÇO 1:3 (EM VOLUME DE CIMENTO E AREIA MÉDIA ÚMIDA), PREPARO MANUAL. AF_08/2019	Argamassas	m³	0,0051000	908,65	4,63		
Composição Auxiliar	88267	SINAPI	ENCANADOR OU BOMBEIRO HIDRÁULICO COM ENCARGOS COMPLEMENTARES	Livro SINAPI: Cálculos e Parâmetros	H	0,1277000	30,01	3,83		
				MO sem LS =>		3,78	LS =>	0,00	MO com LS =>	3,78
				Valor do BDI =>		1,95			Valor com BDI =>	11,13

12.1	Código	Banco	Descrição	Tipo	Und	Quant.	Valor Unit	Total		
Composição	91924	SINAPI	CABO DE COBRE FLEXÍVEL ISOLADO, 1,5 MM², ANTI-CHAMA 450/750 V, PARA CIRCUITOS TERMINAIS - FORNECIMENTO E INSTALAÇÃO. AF_03/2023	Instalações Elétricas - Eletrodutos Embutidos, Cabos, Caixas, Tomadas e Interruptores	M	1,0000000	3,39	3,39		
Composição Auxiliar	88247	SINAPI	AUXILIAR DE ELETRICISTA COM ENCARGOS COMPLEMENTARES	Livro SINAPI: Cálculos e Parâmetros	H	0,0230000	26,05	0,59		
Composição Auxiliar	88264	SINAPI	ELETRICISTA COM ENCARGOS COMPLEMENTARES	Livro SINAPI: Cálculos e Parâmetros	H	0,0230000	31,09	0,71		
Insumo	00021127	SINAPI	FITA ISOLANTE ADESIVA ANTICHAMA, USO ATE 750 V, EM ROLO DE 19 MM X 5 M	Material	UN	0,0094000	6,96	0,06		
Insumo	00001013	SINAPI	CABO DE COBRE, FLEXIVEL, CLASSE 4 OU 5, ISOLACAO EM PVC/A, ANTICHAMA BWF-B, 1 CONDUTOR, 450/750 V, SECAO NOMINAL 1,5 MM2	Material	M	1,2434000	1,64	2,03		
				MO sem LS =>		0,85	LS =>	0,00	MO com LS =>	0,85
				Valor do BDI =>		0,72			Valor com BDI =>	4,11

ESTADO DO PARÁ
GOVERNO MUNICIPAL DE PAU D'ARCO
DEPARTAMENTO DE ENGENHARIA

12.2	Código	Banco	Descrição	Tipo	Und	Quant.	Valor Unit	Total		
Composição	91926	SINAPI	CABO DE COBRE FLEXÍVEL ISOLADO, 2,5 MM², ANTI-CHAMA 450/750 V, PARA CIRCUITOS TERMINAIS - FORNECIMENTO E INSTALAÇÃO. AF_03/2023	Instalações Elétricas - Eletrodutos Embutidos, Cabos, Caixas, Tomadas e Interruptores	M	1,0000000	4,93	4,93		
Composição Auxiliar	88264	SINAPI	ELETRICISTA COM ENCARGOS COMPLEMENTARES	Livro SINAPI: Cálculos e Parâmetros	H	0,0290000	31,09	0,90		
Composição Auxiliar	88247	SINAPI	AUXILIAR DE ELETRICISTA COM ENCARGOS COMPLEMENTARES	Livro SINAPI: Cálculos e Parâmetros	H	0,0290000	26,05	0,75		
Insumo	00001014	SINAPI	CABO DE COBRE, FLEXIVEL, CLASSE 4 OU 5, ISOLACAO EM PVC/A, ANTICHAMA BWF-B, 1 CONDUTOR, 450/750 V, SECAO NOMINAL 2,5 MM2	Material	M	1,2434000	2,59	3,22		
Insumo	00021127	SINAPI	FITA ISOLANTE ADESIVA ANTICHAMA, USO ATE 750 V, EM ROLO DE 19 MM X 5 M	Material	UN	0,0094000	6,96	0,06		
					MO sem LS =>	1,07	LS =>	0,00	MO com LS =>	1,07
					Valor do BDI =>	1,05			Valor com BDI =>	5,98

12.3	Código	Banco	Descrição	Tipo	Und	Quant.	Valor Unit	Total		
Composição	91930	SINAPI	CABO DE COBRE FLEXÍVEL ISOLADO, 6 MM², ANTI-CHAMA 450/750 V, PARA CIRCUITOS TERMINAIS - FORNECIMENTO E INSTALAÇÃO. AF_03/2023	Instalações Elétricas - Eletrodutos Embutidos, Cabos, Caixas, Tomadas e Interruptores	M	1,0000000	10,64	10,64		
Composição Auxiliar	88247	SINAPI	AUXILIAR DE ELETRICISTA COM ENCARGOS COMPLEMENTARES	Livro SINAPI: Cálculos e Parâmetros	H	0,0510000	26,05	1,32		
Composição Auxiliar	88264	SINAPI	ELETRICISTA COM ENCARGOS COMPLEMENTARES	Livro SINAPI: Cálculos e Parâmetros	H	0,0510000	31,09	1,58		
Insumo	00000982	SINAPI	CABO DE COBRE, FLEXIVEL, CLASSE 4 OU 5, ISOLACAO EM PVC/A, ANTICHAMA BWF-B, 1 CONDUTOR, 450/750 V, SECAO NOMINAL 6 MM2	Material	M	1,2434000	6,18	7,68		
Insumo	00021127	SINAPI	FITA ISOLANTE ADESIVA ANTICHAMA, USO ATE 750 V, EM ROLO DE 19 MM X 5 M	Material	UN	0,0094000	6,96	0,06		
					MO sem LS =>	1,90	LS =>	0,00	MO com LS =>	1,90
					Valor do BDI =>	2,26			Valor com BDI =>	12,90

13.1	Código	Banco	Descrição	Tipo	Und	Quant.	Valor Unit	Total		
Composição	93660	SINAPI	DISJUNTOR BIPOLAR TIPO DIN, CORRENTE NOMINAL DE 10A - FORNECIMENTO E INSTALAÇÃO. AF_07/2025	Instalações Elétricas - Quadros, Cabos, Disjuntores, Contatores e	UN	1,0000000	54,34	54,34		
Composição Auxiliar	88264	SINAPI	ELETRICISTA COM ENCARGOS COMPLEMENTARES	Livro SINAPI: Cálculos e Parâmetros	H	0,0708570	31,09	2,20		
Composição Auxiliar	88247	SINAPI	AUXILIAR DE ELETRICISTA COM ENCARGOS COMPLEMENTARES	Livro SINAPI: Cálculos e Parâmetros	H	0,0708570	26,05	1,84		
Insumo	00034616	SINAPI	DISJUNTOR TERMOMAGNETICO PARA TRILHO DIN (IEC), BIPOLAR, 6 - 32 A	Material	UN	1,0000000	48,46	48,46		
Insumo	00001570	SINAPI	TERMINAL A COMPRESSAO EM COBRE ESTANHADO PARA CABO 2,5 MM2, 1 FURO E 1 COMPRESSAO, PARA PARAFUSO DE FIXACAO M5	Material	UN	2,0000000	0,92	1,84		
					MO sem LS =>	2,64	LS =>	0,00	MO com LS =>	2,64
					Valor do BDI =>	11,58			Valor com BDI =>	65,92

13.2	Código	Banco	Descrição	Tipo	Und	Quant.	Valor Unit	Total
Composição	93661	SINAPI	DISJUNTOR BIPOLAR TIPO DIN, CORRENTE NOMINAL DE 16A - FORNECIMENTO E INSTALAÇÃO. AF_07/2025	Instalações Elétricas - Quadros, Cabos, Disjuntores, Contatores e	UN	1,0000000	54,34	54,34

ESTADO DO PARÁ
GOVERNO MUNICIPAL DE PAU D'ARCO
DEPARTAMENTO DE ENGENHARIA

Composição Auxiliar	88247	SINAPI	AUXILIAR DE ELETRICISTA COM ENCARGOS COMPLEMENTARES	Livro SINAPI: Cálculos e Parâmetros	H	0,0708570	26,05	1,84
Composição Auxiliar	88264	SINAPI	ELETRICISTA COM ENCARGOS COMPLEMENTARES	Livro SINAPI: Cálculos e Parâmetros	H	0,0708570	31,09	2,20
Insumo	00001570	SINAPI	TERMINAL A COMPRESSAO EM COBRE ESTANHADO PARA CABO 2,5 MM2, 1 FURO E 1 COMPRESSAO, PARA PARAFUSO DE FIXACAO M5	Material	UN	2,0000000	0,92	1,84
Insumo	00034616	SINAPI	DISJUNTOR TERMOMAGNETICO PARA TRILHO DIN (IEC), BIPOLAR, 6 - 32 A	Material	UN	1,0000000	48,46	48,46

MO sem LS => 2,64 LS => 0,00 MO com LS => 2,64
Valor do BDI => 11,58 Valor com BDI => 65,92

13.3	Código	Banco	Descrição	Tipo	Und	Quant.	Valor Unit	Total
Composição	93662	SINAPI	DISJUNTOR BIPOLAR TIPO DIN, CORRENTE NOMINAL DE 20A - FORNECIMENTO E INSTALAÇÃO. AF_07/2025	Instalações Elétricas - Quadros, Cabos, Disjuntores, Contatores e	UN	1,0000000	56,21	56,21
Composição Auxiliar	88247	SINAPI	AUXILIAR DE ELETRICISTA COM ENCARGOS COMPLEMENTARES	Livro SINAPI: Cálculos e Parâmetros	H	0,0936850	26,05	2,44
Composição Auxiliar	88264	SINAPI	ELETRICISTA COM ENCARGOS COMPLEMENTARES	Livro SINAPI: Cálculos e Parâmetros	H	0,0936850	31,09	2,91
Insumo	00034616	SINAPI	DISJUNTOR TERMOMAGNETICO PARA TRILHO DIN (IEC), BIPOLAR, 6 - 32 A	Material	UN	1,0000000	48,46	48,46
Insumo	00001571	SINAPI	TERMINAL A COMPRESSAO EM COBRE ESTANHADO PARA CABO 4 MM2, 1 FURO E 1 COMPRESSAO, PARA PARAFUSO DE FIXACAO M5	Material	UN	2,0000000	1,20	2,40

MO sem LS => 3,49 LS => 0,00 MO com LS => 3,49
Valor do BDI => 11,98 Valor com BDI => 68,19

13.4	Código	Banco	Descrição	Tipo	Und	Quant.	Valor Unit	Total
Composição	93666	SINAPI	DISJUNTOR BIPOLAR TIPO DIN, CORRENTE NOMINAL DE 50A - FORNECIMENTO E INSTALAÇÃO. AF_07/2025	Instalações Elétricas - Quadros, Cabos, Disjuntores, Contatores e	UN	1,0000000	71,56	71,56
Composição Auxiliar	88247	SINAPI	AUXILIAR DE ELETRICISTA COM ENCARGOS COMPLEMENTARES	Livro SINAPI: Cálculos e Parâmetros	H	0,3531630	26,05	9,19
Composição Auxiliar	88264	SINAPI	ELETRICISTA COM ENCARGOS COMPLEMENTARES	Livro SINAPI: Cálculos e Parâmetros	H	0,3531630	31,09	10,97
Insumo	00034623	SINAPI	DISJUNTOR TERMOMAGNETICO PARA TRILHO DIN (IEC), BIPOLAR, 40 - 50 A	Material	UN	1,0000000	47,72	47,72
Insumo	00001575	SINAPI	TERMINAL A COMPRESSAO EM COBRE ESTANHADO PARA CABO 16 MM2, 1 FURO E 1 COMPRESSAO, PARA PARAFUSO DE FIXACAO M6	Material	UN	2,0000000	1,84	3,68

MO sem LS => 13,20 LS => 0,00 MO com LS => 13,20
Valor do BDI => 15,25 Valor com BDI => 86,81

13.5	Código	Banco	Descrição	Tipo	Und	Quant.	Valor Unit	Total
Composição	171034	SEDOP	Proteção contra surto Classe II,1P,20KA,175V	0	un	1,0000000	85,75	85,75
Composição Auxiliar	280014	SEDOP	ELETRICISTA COM ENCARGOS COMPLEMENTARES	0	h	1,0000000	32,52	32,52
Composição Auxiliar	280007	SEDOP	AUXILIAR DE ELETRICISTA COM ENCARGOS COMPLEMENTARES	0	h	0,5000000	26,52	13,26
Insumo	E00631	SEDOP	Proteção contra surto Classe II,1P,20KA,175V	Material	un	1,0000000	39,97	39,97

ESTADO DO PARÁ
GOVERNO MUNICIPAL DE PAU D'ARCO
DEPARTAMENTO DE ENGENHARIA

MO sem LS => 30,97 LS => 0,00 MO com LS => 30,97
Valor do BDI => 18,28 Valor com BDI => 104,03

13.6	Código	Banco	Descrição	Tipo	Und	Quant.	Valor Unit	Total
Composição	101873	SINAPI	QUADRO DE DISTRIBUIÇÃO DE LUZ EM PVC PARA 12 DISJUNTORES - FORNECIMENTO E INSTALAÇÃO. AF_07/2025	Instalações Elétricas - Quadros, Cabos, Disjuntores, Contatores e	UN	1,0000000	387,27	387,27
Composição Auxiliar	88264	SINAPI	ELETRICISTA COM ENCARGOS COMPLEMENTARES	Livro SINAPI: Cálculos e Parâmetros	H	1,7367790	31,09	53,99
Composição Auxiliar	88247	SINAPI	AUXILIAR DE ELETRICISTA COM ENCARGOS COMPLEMENTARES	Livro SINAPI: Cálculos e Parâmetros	H	1,7367790	26,05	45,24
Composição Auxiliar	87367	SINAPI	ARGAMASSA TRAÇO 1:1:6 (EM VOLUME DE CIMENTO, CAL E AREIA MÉDIA ÚMIDA) PARA EMBOÇO/MASSA ÚNICA/ASSENTAMENTO DE ALVENARIA DE VEDAÇÃO, PREPARO MANUAL. AF_08/2019	Argamassas	m³	0,0117000	960,39	11,23
Insumo	00039796	SINAPI	QUADRO DE DISTRIBUICAO, SEM BARRAMENTO, EM PVC, DE EMBUTIR, PARA 12 DISJUNTORES NEMA OU 16 DISJUNTORES DIN	Material	UN	1,0000000	82,81	82,81
Insumo	00043893	SINAPI	SUPORTE PARA 12 DISJUNTORES	Material	UN	1,0000000	14,00	14,00
Insumo	00043877	SINAPI	BARRAMENTO TIPO NEUTRO / TERRA PARA QUADRO DE DISTRIBUICAO, COM 12/ 16 DISJUNTORES	Material	UN	2,0000000	90,00	180,00

MO sem LS => 66,96 LS => 0,00 MO com LS => 66,96
Valor do BDI => 82,56 Valor com BDI => 469,83

13.7	Código	Banco	Descrição	Tipo	Und	Quant.	Valor Unit	Total
Composição	90458	SINAPI	QUEBRA EM ALVENARIA PARA INSTALAÇÃO DE QUADRO DISTRIBUIÇÃO GRANDE (76X40 CM). AF_09/2023	Rasgos e Fixações	UN	1,0000000	38,87	38,87
Composição Auxiliar	88264	SINAPI	ELETRICISTA COM ENCARGOS COMPLEMENTARES	Livro SINAPI: Cálculos e Parâmetros	H	1,0121000	31,09	31,46
Composição Auxiliar	88247	SINAPI	AUXILIAR DE ELETRICISTA COM ENCARGOS COMPLEMENTARES	Livro SINAPI: Cálculos e Parâmetros	H	0,2847000	26,05	7,41

MO sem LS => 26,07 LS => 0,00 MO com LS => 26,07
Valor do BDI => 8,28 Valor com BDI => 47,15

14.1	Código	Banco	Descrição	Tipo	Und	Quant.	Valor Unit	Total
Composição	103785	SINAPI	LUMINÁRIA TIPO PLAFON QUADRADA, DE SOBREPOR, COM LED DE 24 W - FORNECIMENTO E INSTALAÇÃO. AF_09/2024	Iluminação Predial e Monitoramento	UN	1,0000000	63,87	63,87
Composição Auxiliar	88247	SINAPI	AUXILIAR DE ELETRICISTA COM ENCARGOS COMPLEMENTARES	Livro SINAPI: Cálculos e Parâmetros	H	0,1902472	26,05	4,95
Composição Auxiliar	88264	SINAPI	ELETRICISTA COM ENCARGOS COMPLEMENTARES	Livro SINAPI: Cálculos e Parâmetros	H	0,6087910	31,09	18,92
Insumo	00044795	SINAPI	LUMINARIA PAINEL PLAFON, DE SOBREPOR, QUADRADA *30 X 30* CM, EM ALUMINIO ACABAMENTO BRANCO, COM ACRILICO, COM LAMPADAS LED 24W, BIVOLT	Material	UN	1,0000000	40,00	40,00

MO sem LS => 15,98 LS => 0,00 MO com LS => 15,98
Valor do BDI => 13,61 Valor com BDI => 77,48

15.1	Código	Banco	Descrição	Tipo	Und	Quant.	Valor Unit	Total
Composição	89711	SINAPI	TUBO PVC, SERIE NORMAL, ESGOTO PREDIAL, DN 40 MM, FORNECIDO E INSTALADO EM RAMAL DE DESCARGA OU RAMAL DE ESGOTO SANITÁRIO. AF_08/2022	Instalações Prediais de Esgoto - Tubos e Conexões	M	1,0000000	23,30	23,30

ESTADO DO PARÁ
GOVERNO MUNICIPAL DE PAU D'ARCO
DEPARTAMENTO DE ENGENHARIA

Composição Auxiliar	88248	SINAPI	AUXILIAR DE ENCANADOR OU BOMBEIRO HIDRÁULICO COM ENCARGOS COMPLEMENTARES	Livro SINAPI: Cálculos e Parâmetros	H	0,2930000	25,07	7,34		
Composição Auxiliar	88267	SINAPI	ENCANADOR OU BOMBEIRO HIDRÁULICO COM ENCARGOS COMPLEMENTARES	Livro SINAPI: Cálculos e Parâmetros	H	0,2930000	30,01	8,79		
Insumo	00009835	SINAPI	TUBO PVC SERIE NORMAL, DN 40 MM, PARA ESGOTO PREDIAL (NBR 5688)	Material	M	1,0549000	6,77	7,14		
Insumo	00038383	SINAPI	LIXA D'AGUA EM FOLHA, COR PRETA, GRAO 100	Material	UN	0,0163000	1,97	0,03		
MO sem LS =>						10,75	LS =>	0,00	MO com LS =>	10,75
Valor do BDI =>						4,96			Valor com BDI =>	28,26

15.2	Código	Banco	Descrição	Tipo	Und	Quant.	Valor Unit	Total		
Composição	89714	SINAPI	TUBO PVC, SERIE NORMAL, ESGOTO PREDIAL, DN 100 MM, FORNECIDO E INSTALADO EM RAMAL DE DESCARGA OU RAMAL DE ESGOTO SANITÁRIO. AF_08/2022	Instalações Prediais de Esgoto - Tubos e Conexões	M	1,0000000	40,86	40,86		
Composição Auxiliar	88267	SINAPI	ENCANADOR OU BOMBEIRO HIDRÁULICO COM ENCARGOS COMPLEMENTARES	Livro SINAPI: Cálculos e Parâmetros	H	0,4444000	30,01	13,33		
Composição Auxiliar	88248	SINAPI	AUXILIAR DE ENCANADOR OU BOMBEIRO HIDRÁULICO COM ENCARGOS COMPLEMENTARES	Livro SINAPI: Cálculos e Parâmetros	H	0,4444000	25,07	11,14		
Insumo	00009836	SINAPI	TUBO PVC SERIE NORMAL, DN 100 MM, PARA ESGOTO PREDIAL (NBR 5688)	Material	M	1,0549000	15,50	16,35		
Insumo	00038383	SINAPI	LIXA D'AGUA EM FOLHA, COR PRETA, GRAO 100	Material	UN	0,0247000	1,97	0,04		
MO sem LS =>						16,30	LS =>	0,00	MO com LS =>	16,30
Valor do BDI =>						8,71			Valor com BDI =>	49,57

15.3	Código	Banco	Descrição	Tipo	Und	Quant.	Valor Unit	Total		
Composição	90443	SINAPI	RASGO LINEAR MANUAL EM ALVENARIA, PARA RAMAIS/ DISTRIBUIÇÃO DE INSTALAÇÕES HIDRÁULICAS, DIÂMETROS MENORES OU IGUAIS A 40 MM. AF_09/2023	Rasgos e Fixações	M	1,0000000	8,69	8,69		
Composição Auxiliar	88267	SINAPI	ENCANADOR OU BOMBEIRO HIDRÁULICO COM ENCARGOS COMPLEMENTARES	Livro SINAPI: Cálculos e Parâmetros	H	0,2348000	30,01	7,04		
Composição Auxiliar	88248	SINAPI	AUXILIAR DE ENCANADOR OU BOMBEIRO HIDRÁULICO COM ENCARGOS COMPLEMENTARES	Livro SINAPI: Cálculos e Parâmetros	H	0,0660000	25,07	1,65		
MO sem LS =>						5,92	LS =>	0,00	MO com LS =>	5,92
Valor do BDI =>						1,85			Valor com BDI =>	10,54

15.4	Código	Banco	Descrição	Tipo	Und	Quant.	Valor Unit	Total
Composição	90446	SINAPI	RASGO LINEAR MECANIZADO EM CONTRAPISO, PARA RAMAIS/ DISTRIBUIÇÃO DE INSTALAÇÕES HIDRÁULICAS, DIÂMETROS MAIORES QUE 75 MM E MENORES OU IGUAIS A 100 MM. AF_09/2023_PS	Rasgos e Fixações	M	1,0000000	21,11	21,11
Composição Auxiliar	102274	SINAPI	MARTELO DEMOLIDOR ELÉTRICO, COM POTÊNCIA DE 2.000 W, 1.000 IMPACTOS POR MINUTO, PESO DE 30 KG - CHI DIURNO. AF_01/2021	Custos Horários Produtivo e Improdutivo dos Equipamentos	CHI	0,2870000	22,61	6,48
Composição Auxiliar	102275	SINAPI	MARTELO DEMOLIDOR ELÉTRICO, COM POTÊNCIA DE 2.000 W, 1.000 IMPACTOS POR MINUTO, PESO DE 30 KG - CHP DIURNO. AF_01/2021	Custos Horários Produtivo e Improdutivo dos Equipamentos	CHP	0,1175000	25,52	2,99
Composição Auxiliar	88298	SINAPI	OPERADOR DE MARTELETE OU MARTELETEIRO COM ENCARGOS COMPLEMENTARES	Livro SINAPI: Cálculos e Parâmetros	H	0,4047000	21,73	8,79

ESTADO DO PARÁ
GOVERNO MUNICIPAL DE PAU D'ARCO
DEPARTAMENTO DE ENGENHARIA

Composição Auxiliar	88248	SINAPI	AUXILIAR DE ENCANADOR OU BOMBEIRO HIDRÁULICO COM ENCARGOS COMPLEMENTARES	Livro SINAPI: Cálculos e Parâmetros	H	0,1138000	25,07	2,85		
				MO sem LS =>		12,37	LS =>	0,00	MO com LS =>	12,37
				Valor do BDI =>		4,50			Valor com BDI =>	25,61

15.5	Código	Banco	Descrição	Tipo	Und	Quant.	Valor Unit	Total		
Composição	90470	SINAPI	CHUMBAMENTO LINEAR EM CONTRAPISO PARA RAMAIS/DISTRIBUIÇÃO DE INSTALAÇÕES HIDRÁULICAS COM DIÂMETROS MAIORES QUE 75 MM E MENORES OU IGUAIS A 100 MM. AF_09/2023	Rasgos e Fixações	M	1,0000000	18,69	18,69		
Composição Auxiliar	88248	SINAPI	AUXILIAR DE ENCANADOR OU BOMBEIRO HIDRÁULICO COM ENCARGOS COMPLEMENTARES	Livro SINAPI: Cálculos e Parâmetros	H	0,0538000	25,07	1,34		
Composição Auxiliar	88267	SINAPI	ENCANADOR OU BOMBEIRO HIDRÁULICO COM ENCARGOS COMPLEMENTARES	Livro SINAPI: Cálculos e Parâmetros	H	0,2365000	30,01	7,09		
Composição Auxiliar	88629	SINAPI	ARGAMASSA TRAÇO 1:3 (EM VOLUME DE CIMENTO E AREIA MÉDIA ÚMIDA), PREPARO MANUAL. AF_08/2019	Argamassas	m³	0,0113000	908,65	10,26		
				MO sem LS =>		7,25	LS =>	0,00	MO com LS =>	7,25
				Valor do BDI =>		3,98			Valor com BDI =>	22,67

15.6	Código	Banco	Descrição	Tipo	Und	Quant.	Valor Unit	Total		
Composição	89809	SINAPI	JOELHO 90 GRAUS, PVC, SERIE NORMAL, ESGOTO PREDIAL, DN 100 MM, JUNTA ELÁSTICA, FORNECIDO E INSTALADO EM PRUMADA DE ESGOTO SANITÁRIO OU VENTILAÇÃO. AF_08/2022	Instalações Prediais de Esgoto - Tubos e Conexões	UN	1,0000000	32,92	32,92		
Composição Auxiliar	88248	SINAPI	AUXILIAR DE ENCANADOR OU BOMBEIRO HIDRÁULICO COM ENCARGOS COMPLEMENTARES	Livro SINAPI: Cálculos e Parâmetros	H	0,2172000	25,07	5,44		
Composição Auxiliar	88267	SINAPI	ENCANADOR OU BOMBEIRO HIDRÁULICO COM ENCARGOS COMPLEMENTARES	Livro SINAPI: Cálculos e Parâmetros	H	0,2172000	30,01	6,51		
Insumo	00003520	SINAPI	JOELHO PVC, SOLDAVEL, PB, 90 GRAUS, DN 100 MM, PARA ESGOTO PREDIAL	Material	UN	1,0000000	8,64	8,64		
Insumo	00020078	SINAPI	PASTA LUBRIFICANTE PARA TUBOS E CONEXOES COM JUNTA ELASTICA, EMBALAGEM DE *400* GR (USO EM PVC, ACO, POLIETILENO E OUTROS)	Material	UN	0,1150000	28,13	3,23		
Insumo	00000301	SINAPI	ANEL BORRACHA PARA TUBO ESGOTO PREDIAL, DN 100 MM (NBR 5688)	Material	UN	2,0000000	4,55	9,10		
				MO sem LS =>		7,96	LS =>	0,00	MO com LS =>	7,96
				Valor do BDI =>		7,01			Valor com BDI =>	39,93

15.7	Código	Banco	Descrição	Tipo	Und	Quant.	Valor Unit	Total
Composição	89724	SINAPI	JOELHO 90 GRAUS, PVC, SERIE NORMAL, ESGOTO PREDIAL, DN 40 MM, JUNTA SOLDÁVEL, FORNECIDO E INSTALADO EM RAMAL DE DESCARGA OU RAMAL DE ESGOTO SANITÁRIO. AF_08/2022	Instalações Prediais de Esgoto - Tubos e Conexões	UN	1,0000000	11,02	11,02
Composição Auxiliar	88248	SINAPI	AUXILIAR DE ENCANADOR OU BOMBEIRO HIDRÁULICO COM ENCARGOS COMPLEMENTARES	Livro SINAPI: Cálculos e Parâmetros	H	0,1270000	25,07	3,18
Composição Auxiliar	88267	SINAPI	ENCANADOR OU BOMBEIRO HIDRÁULICO COM ENCARGOS COMPLEMENTARES	Livro SINAPI: Cálculos e Parâmetros	H	0,1270000	30,01	3,81
Insumo	00000122	SINAPI	ADESIVO PLASTICO PARA PVC, FRASCO COM *850* GR	Material	UN	0,0099000	68,17	0,67
Insumo	00020083	SINAPI	SOLUCAO PREPARADORA / LIMPADORA PARA PVC, FRASCO COM 1000 CM3	Material	UN	0,0150000	77,23	1,15

ESTADO DO PARÁ
GOVERNO MUNICIPAL DE PAU D'ARCO
DEPARTAMENTO DE ENGENHARIA

Insumo	00038383	SINAPI	LIXA D'AGUA EM FOLHA, COR PRETA, GRAO 100	Material	UN	0,0071000	1,97	0,01
Insumo	00003517	SINAPI	JOELHO PVC, SOLDAVEL, BB, 90 GRAUS, SEM ANEL, DN 40 MM, PARA ESGOTO PREDIAL SECUNDARIO	Material	UN	1,0000000	2,20	2,20

MO sem LS => 4,65 LS => 0,00 MO com LS => 4,65
Valor do BDI => 2,34 Valor com BDI => 13,36

15.8	Código	Banco	Descrição	Tipo	Und	Quant.	Valor Unit	Total
Composição	102708	SINAPI	LUVA DE PVC, SÉRIE NORMAL, PARA ESGOTO PREDIAL, DN 100 MM, INSTALADA EM DRENO - FORNECIMENTO E INSTALAÇÃO. AF_07/2021	Drenos	UN	1,0000000	27,08	27,08
Composição Auxiliar	88316	SINAPI	SERVENTE COM ENCARGOS COMPLEMENTARES	Livro SINAPI: Cálculos e Parâmetros	H	0,5733000	25,11	14,39
Composição Auxiliar	88309	SINAPI	PEDREIRO COM ENCARGOS COMPLEMENTARES	Livro SINAPI: Cálculos e Parâmetros	H	0,1911000	30,73	5,87
Insumo	00003899	SINAPI	LUVA SIMPLES, PVC, SOLDAVEL, DN 100 MM, SERIE NORMAL, PARA ESGOTO PREDIAL	Material	UN	1,0000000	6,82	6,82

MO sem LS => 12,79 LS => 0,00 MO com LS => 12,79
Valor do BDI => 5,77 Valor com BDI => 32,85

15.9	Código	Banco	Descrição	Tipo	Und	Quant.	Valor Unit	Total
Composição	89707	SINAPI	CAIXA SIFONADA, PVC, DN 100 X 100 X 50 MM, JUNTA ELÁSTICA, FORNECIDA E INSTALADA EM RAMAL DE DESCARGA OU EM RAMAL DE ESGOTO SANITÁRIO. AF_08/2022	Instalações Prediais de Esgoto - Caixas e Ralos	UN	1,0000000	53,99	53,99
Composição Auxiliar	88267	SINAPI	ENCANADOR OU BOMBEIRO HIDRÁULICO COM ENCARGOS COMPLEMENTARES	Livro SINAPI: Cálculos e Parâmetros	H	0,3987000	30,01	11,96
Composição Auxiliar	88248	SINAPI	AUXILIAR DE ENCANADOR OU BOMBEIRO HIDRÁULICO COM ENCARGOS COMPLEMENTARES	Livro SINAPI: Cálculos e Parâmetros	H	0,3987000	25,07	9,99
Insumo	00020083	SINAPI	SOLUCAO PREPARADORA / LIMPADORA PARA PVC, FRASCO COM 1000 CM3	Material	UN	0,0440000	77,23	3,39
Insumo	00000122	SINAPI	ADESIVO PLASTICO PARA PVC, FRASCO COM *850* GR	Material	UN	0,0292000	68,17	1,99
Insumo	00005103	SINAPI	CAIXA SIFONADA PVC, 100 X 100 X 50 MM, COM GRELHA REDONDA, BRANCA	Material	UN	1,0000000	26,63	26,63
Insumo	00038383	SINAPI	LIXA D'AGUA EM FOLHA, COR PRETA, GRAO 100	Material	UN	0,0154000	1,97	0,03

MO sem LS => 14,63 LS => 0,00 MO com LS => 14,63
Valor do BDI => 11,51 Valor com BDI => 65,50

16.1	Código	Banco	Descrição	Tipo	Und	Quant.	Valor Unit	Total
Composição	89401	SINAPI	TUBO, PVC, SOLDÁVEL, DE 20MM, INSTALADO EM RAMAL DE DISTRIBUIÇÃO DE ÁGUA - FORNECIMENTO E INSTALAÇÃO. AF_06/2022	Instalações Prediais de Água Fria em PVC	M	1,0000000	12,20	12,20
Composição Auxiliar	88267	SINAPI	ENCANADOR OU BOMBEIRO HIDRÁULICO COM ENCARGOS COMPLEMENTARES	Livro SINAPI: Cálculos e Parâmetros	H	0,1367000	30,01	4,10
Composição Auxiliar	88248	SINAPI	AUXILIAR DE ENCANADOR OU BOMBEIRO HIDRÁULICO COM ENCARGOS COMPLEMENTARES	Livro SINAPI: Cálculos e Parâmetros	H	0,1367000	25,07	3,42
Insumo	00038383	SINAPI	LIXA D'AGUA EM FOLHA, COR PRETA, GRAO 100	Material	UN	0,0319000	1,97	0,06
Insumo	00009867	SINAPI	TUBO PVC, SOLDAVEL, DE 20 MM, AGUA FRIA (NBR-5648)	Material	M	1,0493000	4,41	4,62

ESTADO DO PARÁ
GOVERNO MUNICIPAL DE PAU D'ARCO
DEPARTAMENTO DE ENGENHARIA

Insumo	00003148	SINAPI	FITA VEDA ROSCA, EM PTFE, ROLO DE 18 MM X 50 M (L X C)	Material	UN	0,0132000	12,90	0,17		
				MO sem LS =>		9,52	LS =>	0,00	MO com LS =>	9,52
				Valor do BDI =>		20,45			Valor com BDI =>	116,38

17.2	Código	Banco	Descrição	Tipo	Und	Quant.	Valor Unit	Total		
Composição	89529	SINAPI	JOELHO 90 GRAUS, PVC, SERIE R, ÁGUA PLUVIAL, DN 100 MM, JUNTA ELÁSTICA, FORNECIDO E INSTALADO EM RAMAL DE ENCAMINHAMENTO. AF_06/2022	Instalações Prediais de Águas Pluviais - Tubos, Conexões, Caixas e Ralos	UN	1,0000000	41,17	41,17		
Composição Auxiliar	88248	SINAPI	AUXILIAR DE ENCANADOR OU BOMBEIRO HIDRÁULICO COM ENCARGOS COMPLEMENTARES	Livro SINAPI: Cálculos e Parâmetros	H	0,1288000	25,07	3,22		
Composição Auxiliar	88267	SINAPI	ENCANADOR OU BOMBEIRO HIDRÁULICO COM ENCARGOS COMPLEMENTARES	Livro SINAPI: Cálculos e Parâmetros	H	0,1288000	30,01	3,86		
Insumo	00020078	SINAPI	PASTA LUBRIFICANTE PARA TUBOS E CONEXOES COM JUNTA ELASTICA, EMBALAGEM DE *400* GR (USO EM PVC, ACO, POLIETILENO E OUTROS)	Material	UN	0,1150000	28,13	3,23		
Insumo	00020157	SINAPI	JOELHO, PVC SERIE R, 90 GRAUS, DN 100 MM, PARA ESGOTO PREDIAL	Material	UN	1,0000000	20,18	20,18		
Insumo	00000299	SINAPI	ANEL BORRACHA, DN 100 MM, PARA TUBO SERIE REFORCADA ESGOTO PREDIAL	Material	UN	2,0000000	5,34	10,68		
				MO sem LS =>		4,72	LS =>	0,00	MO com LS =>	4,72
				Valor do BDI =>		8,77			Valor com BDI =>	49,94

17.3	Código	Banco	Descrição	Tipo	Und	Quant.	Valor Unit	Total		
Composição	89693	SINAPI	TÊ, PVC, SERIE R, ÁGUA PLUVIAL, DN 100 X 100 MM, JUNTA ELÁSTICA, FORNECIDO E INSTALADO EM CONDUTORES VERTICAIS DE ÁGUAS PLUVIAIS. AF_06/2022	Instalações Prediais de Águas Pluviais - Tubos, Conexões, Caixas e Ralos	UN	1,0000000	86,42	86,42		
Composição Auxiliar	88248	SINAPI	AUXILIAR DE ENCANADOR OU BOMBEIRO HIDRÁULICO COM ENCARGOS COMPLEMENTARES	Livro SINAPI: Cálculos e Parâmetros	H	0,3638000	25,07	9,12		
Composição Auxiliar	88267	SINAPI	ENCANADOR OU BOMBEIRO HIDRÁULICO COM ENCARGOS COMPLEMENTARES	Livro SINAPI: Cálculos e Parâmetros	H	0,3638000	30,01	10,91		
Insumo	00020179	SINAPI	TE, PVC, SERIE R, 100 X 100 MM, PARA ESGOTO PREDIAL	Material	UN	1,0000000	45,52	45,52		
Insumo	00000299	SINAPI	ANEL BORRACHA, DN 100 MM, PARA TUBO SERIE REFORCADA ESGOTO PREDIAL	Material	UN	3,0000000	5,34	16,02		
Insumo	00020078	SINAPI	PASTA LUBRIFICANTE PARA TUBOS E CONEXOES COM JUNTA ELASTICA, EMBALAGEM DE *400* GR (USO EM PVC, ACO, POLIETILENO E OUTROS)	Material	UN	0,1725000	28,13	4,85		
				MO sem LS =>		13,34	LS =>	0,00	MO com LS =>	13,34
				Valor do BDI =>		18,42			Valor com BDI =>	104,84

18.1	Código	Banco	Descrição	Tipo	Und	Quant.	Valor Unit	Total
Composição	104316	SINAPI	TUBO, PVC, SOLDÁVEL, DE 32MM, INSTALADO EM DRENO DE AR CONDICIONADO - FORNECIMENTO E INSTALAÇÃO. AF_08/2022	Drenagem de ar condicionado	M	1,0000000	26,37	26,37
Composição Auxiliar	88248	SINAPI	AUXILIAR DE ENCANADOR OU BOMBEIRO HIDRÁULICO COM ENCARGOS COMPLEMENTARES	Livro SINAPI: Cálculos e Parâmetros	H	0,2728000	25,07	6,83
Composição Auxiliar	88267	SINAPI	ENCANADOR OU BOMBEIRO HIDRÁULICO COM ENCARGOS COMPLEMENTARES	Livro SINAPI: Cálculos e Parâmetros	H	0,2728000	30,01	8,18
Insumo	00038383	SINAPI	LIXA D'AGUA EM FOLHA, COR PRETA, GRAO 100	Material	UN	0,0152000	1,97	0,02

ESTADO DO PARÁ
GOVERNO MUNICIPAL DE PAU D'ARCO
DEPARTAMENTO DE ENGENHARIA

Insumo	00009869	SINAPI	TUBO PVC, SOLDAVEL, DE 32 MM, AGUA FRIA (NBR-5648)	Material	M	1,0549000	10,75	11,34		
				MO sem LS =>		10,00	LS =>	0,00	MO com LS =>	10,00
				Valor do BDI =>		5,62			Valor com BDI =>	31,99

18.2	Código	Banco	Descrição	Tipo	Und	Quant.	Valor Unit	Total		
Composição	103288	SINAPI	RASGO E CHUMBAMENTO EM ALVENARIA PARA TUBOS DE SPLIT PAREDE DE 9000 A 24000 BTUS/H. AF_11/2021	Instalações de ar condicionado	UN	1,0000000	17,11	17,11		
Composição Auxiliar	90466	SINAPI	CHUMBAMENTO LINEAR EM ALVENARIA PARA RAMAIS/DISTRIBUIÇÃO DE INSTALAÇÕES HIDRÁULICAS COM DIÂMETROS MENORES OU IGUAIS A 40 MM. AF_09/2023	Rasgos e Fixações	M	0,6500000	17,66	11,47		
Composição Auxiliar	90443	SINAPI	RASGO LINEAR MANUAL EM ALVENARIA, PARA RAMAIS/ DISTRIBUIÇÃO DE INSTALAÇÕES HIDRÁULICAS, DIÂMETROS MENORES OU IGUAIS A 40 MM. AF_09/2023	Rasgos e Fixações	M	0,6500000	8,69	5,64		
				MO sem LS =>		10,06	LS =>	0,00	MO com LS =>	10,06
				Valor do BDI =>		3,64			Valor com BDI =>	20,75

18.3	Código	Banco	Descrição	Tipo	Und	Quant.	Valor Unit	Total		
Composição	89494	SINAPI	CURVA 90 GRAUS, PVC, SOLDÁVEL, DN 32MM, INSTALADO EM PRUMADA DE ÁGUA - FORNECIMENTO E INSTALAÇÃO. AF_06/2022	Instalações Prediais de Água Fria em PVC	UN	1,0000000	13,96	13,96		
Composição Auxiliar	88267	SINAPI	ENCANADOR OU BOMBEIRO HIDRÁULICO COM ENCARGOS COMPLEMENTARES	Livro SINAPI: Cálculos e Parâmetros	H	0,0859000	30,01	2,57		
Composição Auxiliar	88248	SINAPI	AUXILIAR DE ENCANADOR OU BOMBEIRO HIDRÁULICO COM ENCARGOS COMPLEMENTARES	Livro SINAPI: Cálculos e Parâmetros	H	0,0859000	25,07	2,15		
Insumo	00000122	SINAPI	ADESIVO PLASTICO PARA PVC, FRASCO COM *850* GR	Material	UN	0,0094000	68,17	0,64		
Insumo	00038383	SINAPI	LIXA D'AGUA EM FOLHA, COR PRETA, GRAO 100	Material	UN	0,0131000	1,97	0,02		
Insumo	00020083	SINAPI	SOLUCAO PREPARADORA / LIMPADORA PARA PVC, FRASCO COM 1000 CM3	Material	UN	0,0110000	77,23	0,84		
Insumo	00001957	SINAPI	CURVA DE PVC 90 GRAUS, SOLDAVEL, 32 MM, COR MARROM, PARA AGUA FRIA PREDIAL	Material	UN	1,0000000	7,74	7,74		
				MO sem LS =>		3,14	LS =>	0,00	MO com LS =>	3,14
				Valor do BDI =>		2,97			Valor com BDI =>	16,93

18.4	Código	Banco	Descrição	Tipo	Und	Quant.	Valor Unit	Total
Composição	95237	SINAPI	LUVA COM BUCHA DE LATÃO, PVC, SOLDÁVEL, DN 32MM X 1, INSTALADO EM RAMAL DE DISTRIBUIÇÃO DE ÁGUA FORNECIMENTO E INSTALAÇÃO. AF_06/2022	Instalações Prediais de Água Fria em PVC	UN	1,0000000	27,64	27,64
Composição Auxiliar	88248	SINAPI	AUXILIAR DE ENCANADOR OU BOMBEIRO HIDRÁULICO COM ENCARGOS COMPLEMENTARES	Livro SINAPI: Cálculos e Parâmetros	H	0,0994000	25,07	2,49
Composição Auxiliar	88267	SINAPI	ENCANADOR OU BOMBEIRO HIDRÁULICO COM ENCARGOS COMPLEMENTARES	Livro SINAPI: Cálculos e Parâmetros	H	0,0994000	30,01	2,98
Insumo	00020083	SINAPI	SOLUCAO PREPARADORA / LIMPADORA PARA PVC, FRASCO COM 1000 CM3	Material	UN	0,0095000	77,23	0,73
Insumo	00038383	SINAPI	LIXA D'AGUA EM FOLHA, COR PRETA, GRAO 100	Material	UN	0,0331000	1,97	0,06
Insumo	00000122	SINAPI	ADESIVO PLASTICO PARA PVC, FRASCO COM *850* GR	Material	UN	0,0082000	68,17	0,55

ESTADO DO PARÁ
GOVERNO MUNICIPAL DE PAU D'ARCO
DEPARTAMENTO DE ENGENHARIA

Insumo	00038678	SINAPI	LUVA SOLDAVEL COM BUCHA DE LATAO, PVC, 32 MM X 1"	Material	UN	1,0000000	20,83	20,83		
				MO sem LS =>		3,63	LS =>	0,00	MO com LS =>	3,63
				Valor do BDI =>		5,89			Valor com BDI =>	33,53

19.1	Código	Banco	Descrição	Tipo	Und	Quant.	Valor Unit	Total		
Composição	86932	SINAPI	VASO SANITÁRIO SIFONADO COM CAIXA ACOPLADA LOUÇA BRANCA - PADRÃO MÉDIO, INCLUSO ENGATE FLEXÍVEL EM METAL CROMADO, 1/2 X 40CM - FORNECIMENTO E INSTALAÇÃO. AF_01/2020	Louças e Metais	UN	1,0000000	645,92	645,92		
Composição Auxiliar	86888	SINAPI	VASO SANITÁRIO SIFONADO COM CAIXA ACOPLADA LOUÇA BRANCA - FORNECIMENTO E INSTALAÇÃO. AF_01/2020	Louças e Metais	UN	1,0000000	599,76	599,76		
Composição Auxiliar	86887	SINAPI	ENGATE FLEXÍVEL EM INOX, 1/2 X 40CM - FORNECIMENTO E INSTALAÇÃO. AF_01/2020	Louças e Metais	UN	1,0000000	46,16	46,16		
				MO sem LS =>		26,85	LS =>	0,00	MO com LS =>	26,85
				Valor do BDI =>		137,71			Valor com BDI =>	783,63

19.2	Código	Banco	Descrição	Tipo	Und	Quant.	Valor Unit	Total		
Composição	93441	SINAPI	BANCADA GRANITO CINZA 150 X 60 CM, COM CUBA DE EMBUTIR DE AÇO, VÁLVULA AMERICANA EM METAL, SIFÃO FLEXÍVEL EM PVC, ENGATE FLEXÍVEL 30 CM, TORNEIRA CROMADA LONGA, DE PAREDE, 1/2" OU 3/4", P/ COZINHA, PADRÃO POPULAR - FORNEC. E INSTALAÇÃO. AF_01/2020	Louças e Metais	UN	1,0000000	1.345,14	1.345,14		
Composição Auxiliar	86911	SINAPI	TORNEIRA CROMADA LONGA, DE PAREDE, 1/2" OU 3/4", PARA PIA DE COZINHA, PADRÃO POPULAR - FORNECIMENTO E INSTALAÇÃO. AF_01/2020	Louças e Metais	UN	1,0000000	48,01	48,01		
Composição Auxiliar	86935	SINAPI	CUBA DE EMBUTIR DE AÇO INOXIDÁVEL MÉDIA, INCLUSO VÁLVULA TIPO AMERICANA EM METAL CROMADO E SIFÃO FLEXÍVEL EM PVC - FORNECIMENTO E INSTALAÇÃO. AF_01/2020	Louças e Metais	UN	1,0000000	310,19	310,19		
Composição Auxiliar	86884	SINAPI	ENGATE FLEXÍVEL EM PLÁSTICO BRANCO, 1/2" X 30CM - FORNECIMENTO E INSTALAÇÃO. AF_01/2020	Louças e Metais	UN	1,0000000	11,28	11,28		
Composição Auxiliar	86889	SINAPI	BANCADA DE GRANITO CINZA POLIDO, DE 1,50 X 0,60 M, PARA PIA DE COZINHA - FORNECIMENTO E INSTALAÇÃO. AF_01/2020	Louças e Metais	UN	1,0000000	975,66	975,66		
				MO sem LS =>		73,70	LS =>	0,00	MO com LS =>	73,70
				Valor do BDI =>		286,78			Valor com BDI =>	1.631,92

20.1.1	Código	Banco	Descrição	Tipo	Und	Quant.	Valor Unit	Total
Composição	91314	SINAPI	KIT DE PORTA DE MADEIRA PARA PINTURA, SEMI-OCA (LEVE OU MÉDIA), PADRÃO POPULAR, 80X210CM, ESPESSURA DE 3,5CM, ITENS INCLUSOS: DOBRADIÇAS, MONTAGEM E INSTALAÇÃO DO BATENTE, FECHADURA COM EXECUÇÃO DO FURO - FORNECIMENTO E INSTALAÇÃO. AF_12/2019	Esquadrias - Portas	UN	1,0000000	889,28	889,28
Composição Auxiliar	91292	SINAPI	BATENTE PARA PORTA DE MADEIRA, FIXAÇÃO COM ARGAMASSA, PADRÃO POPULAR. FORNECIMENTO E INSTALAÇÃO. AF_12/2019	Esquadrias - Portas	UN	1,0000000	310,06	310,06
Composição Auxiliar	90822	SINAPI	PORTA DE MADEIRA PARA PINTURA, SEMI-OCA (LEVE OU MÉDIA), 80X210CM, ESPESSURA DE 3,5CM, INCLUSO DOBRADIÇAS - FORNECIMENTO E INSTALAÇÃO. AF_12/2019	Esquadrias - Portas	UN	1,0000000	402,83	402,83

ESTADO DO PARÁ
GOVERNO MUNICIPAL DE PAU D'ARCO
DEPARTAMENTO DE ENGENHARIA

Composição Auxiliar	91304	SINAPI	FECHADURA DE EMBUTIR COM CILINDRO, EXTERNA, COMPLETA, ACABAMENTO PADRÃO POPULAR, INCLUSO EXECUÇÃO DE FURO - FORNECIMENTO E INSTALAÇÃO. AF_12/2019	Esquadrias - Portas	UN	1,0000000	111,79	111,79		
Composição Auxiliar	100660	SINAPI	ALIZAR DE 5X1,5CM PARA PORTA FIXADO COM PREGOS, PADRÃO POPULAR - FORNECIMENTO E INSTALAÇÃO. AF_12/2019	Esquadrias - Portas	M	10,0000000	6,46	64,60		
				MO sem LS =>		219,25	LS =>	0,00	MO com LS =>	219,25
				Valor do BDI =>		189,59			Valor com BDI =>	1.078,87

20.1.2	Código	Banco	Descrição	Tipo	Und	Quant.	Valor Unit	Total		
Composição	91016	SINAPI	KIT DE PORTA DE MADEIRA PARA VERNIZ, SEMI-OCA (LEVE OU MÉDIA), PADRÃO MÉDIO, 90X210CM, ESPESSURA DE 3,5CM, ITENS INCLUSOS: DOBRADIÇAS, MONTAGEM E INSTALAÇÃO DO BATENTE, SEM FECHADURA - FORNECIMENTO E INSTALAÇÃO. AF_12/2019	Esquadrias - Portas	UN	1,0000000	954,01	954,01		
Composição Auxiliar	91012	SINAPI	PORTA DE MADEIRA PARA VERNIZ, SEMI-OCA (LEVE OU MÉDIA), 90X210CM, ESPESSURA DE 3,5CM, INCLUSO DOBRADIÇAS - FORNECIMENTO E INSTALAÇÃO. AF_12/2019	Esquadrias - Portas	UN	1,0000000	500,83	500,83		
Composição Auxiliar	90806	SINAPI	BATENTE PARA PORTA DE MADEIRA, FIXAÇÃO COM ARGAMASSA, PADRÃO MÉDIO - FORNECIMENTO E INSTALAÇÃO. AF_12/2019	Esquadrias - Portas	UN	1,0000000	362,91	362,91		
Composição Auxiliar	100659	SINAPI	ALIZAR DE 5X1,5CM PARA PORTA FIXADO COM PREGOS, PADRÃO MÉDIO - FORNECIMENTO E INSTALAÇÃO. AF_12/2019	Esquadrias - Portas	M	10,2000000	8,85	90,27		
				MO sem LS =>		195,66	LS =>	0,00	MO com LS =>	195,66
				Valor do BDI =>		203,39			Valor com BDI =>	1.157,40

20.1.3	Código	Banco	Descrição	Tipo	Und	Quant.	Valor Unit	Total		
Composição	091379	SEDOP	Porta em vidro temperado c/ ferragens -(sem mola)	0	m²	1,0000000	789,71	789,71		
Composição Auxiliar	280020	SEDOP	MONTADOR COM ENCARGOS COMPLEMENTARES	0	h	4,3000000	30,71	132,05		
Composição Auxiliar	280003	SEDOP	AJUDANTE DE MONTADOR COM ENCARGOS COMPLEMENTARES	0	h	4,3000000	24,87	106,94		
Insumo	D00337	SEDOP	Porta em vidro temperado c/ ferragens -(sem mola)	Material	m²	1,0000000	550,72	550,72		
				MO sem LS =>		164,59	LS =>	0,00	MO com LS =>	164,59
				Valor do BDI =>		168,36			Valor com BDI =>	958,07

20.2.1	Código	Banco	Descrição	Tipo	Und	Quant.	Valor Unit	Total
Composição	94573	SINAPI	JANELA DE ALUMÍNIO DE CORRER COM 4 FOLHAS PARA VIDROS (VIDROS INCLUSOS), COM BANDEIRA, BATENTE/ REQUADRO 6 A 14 CM, ACABAMENTO COM ACETATO OU BRILHANTE, FIXAÇÃO COM PARAFUSO, SEM GUARNIÇÃO/ ALIZAR, DIMENSÕES 150X120 CM, VEDAÇÃO COM SILICONE, EXCLUSIVE CONTRAMARCO - FORNECIMENTO E INSTALAÇÃO. AF_11/2024	Esquadrias - Janelas	m²	1,0000000	303,99	303,99
Composição Auxiliar	88309	SINAPI	PEDREIRO COM ENCARGOS COMPLEMENTARES	Livro SINAPI: Cálculos e Parâmetros	H	0,3118773	30,73	9,58
Composição Auxiliar	88316	SINAPI	SERVENTE COM ENCARGOS COMPLEMENTARES	Livro SINAPI: Cálculos e Parâmetros	H	0,1559386	25,11	3,91

ESTADO DO PARÁ
GOVERNO MUNICIPAL DE PAU D'ARCO
DEPARTAMENTO DE ENGENHARIA

Insumo	00004377	SINAPI	PARAFUSO DE ACO ZINCADO COM ROSCA SOBERBA, CABECA CHATA E FENDA SIMPLES, DIAMETRO 4,2 MM, COMPRIMENTO * 32 * MM	Material	UN	7,3000000	0,23	1,67
Insumo	00039961	SINAPI	SILICONE ACETICO USO GERAL INCOLOR 280 G	Material	UN	0,6010714	26,24	15,77
Insumo	00034364	SINAPI	JANELA DE CORRER, EM ALUMINIO PERFIL 25, 120 X 150 CM (A X L), 4 FLS, BANDEIRA COM BASCULA, ACABAMENTO BRANCO OU BRILHANTE, BATENTE/REQUADRO DE 6 A 14 CM, COM VIDRO 4 MM, SEM GUARNICAO/ALIZAR	Material	UN	0,5560000	491,13	273,06

MO sem LS => 8,90 LS => 0,00 MO com LS => 8,90
Valor do BDI => 64,81 Valor com BDI => 368,80

20.2.2	Código	Banco	Descrição	Tipo	Und	Quant.	Valor Unit	Total
Composição	98689	SINAPI	SOLEIRA EM GRANITO, LARGURA 15 CM, ESPESSURA 2,0 CM. AF_09/2020	Pisos	M	1,0000000	143,54	143,54
Composição Auxiliar	88274	SINAPI	MARMORISTA/GRANITEIRO COM ENCARGOS COMPLEMENTARES	Livro SINAPI: Cálculos e Parâmetros	H	0,5470000	31,55	17,25
Composição Auxiliar	88316	SINAPI	SERVENTE COM ENCARGOS COMPLEMENTARES	Livro SINAPI: Cálculos e Parâmetros	H	0,2730000	25,11	6,85
Insumo	00020232	SINAPI	SOLEIRA EM GRANITO, POLIDO, TIPO ANDORINHA/ QUARTZ/ CASTELO/ CORUMBA OU OUTROS EQUIVALENTES DA REGIAO, L= *15* CM, E= *2,0* CM	Material	M	1,0000000	115,88	115,88
Insumo	00037595	SINAPI	ARGAMASSA COLANTE TIPO AC III	Material	KG	1,2900000	2,76	3,56

MO sem LS => 16,06 LS => 0,00 MO com LS => 16,06
Valor do BDI => 30,60 Valor com BDI => 174,14

20.3.1	Código	Banco	Descrição	Tipo	Und	Quant.	Valor Unit	Total
Composição	090622	SEDOP	Portão de ferro 3/4" c/ ferragens (incl. pint. anti-corrosiva)	0	m ²	1,0000000	652,72	652,72
Composição Auxiliar	280004	SEDOP	AJUDANTE DE PEDREIRO COM ENCARGOS COMPLEMENTARES	0	h	3,0000000	26,11	78,33
Composição Auxiliar	110142	SEDOP	Argamassa de cimento e areia 1:6	0	m ³	0,0500000	521,40	26,07
Composição Auxiliar	280023	SEDOP	PEDREIRO COM ENCARGOS COMPLEMENTARES	0	h	3,0000000	32,12	96,36
Insumo	D00234	SEDOP	Portão de ferro 3/4" c/ ferragens - sec.redonda (incl. pint. anti-corrosiva)	Material	m ²	1,0000000	451,96	451,96

MO sem LS => 120,90 LS => 0,00 MO com LS => 120,90
Valor do BDI => 139,15 Valor com BDI => 791,87

21.1.1	Código	Banco	Descrição	Tipo	Und	Quant.	Valor Unit	Total
Composição	88485	SINAPI	FUNDO SELADOR ACRÍLICO, APLICAÇÃO MANUAL EM PAREDE, UMA DEMÃO. AF_04/2023	Pintura Interna	m ²	1,0000000	4,64	4,64
Composição Auxiliar	88316	SINAPI	SERVENTE COM ENCARGOS COMPLEMENTARES	Livro SINAPI: Cálculos e Parâmetros	H	0,0222000	25,11	0,55
Composição Auxiliar	88310	SINAPI	PINTOR COM ENCARGOS COMPLEMENTARES	Livro SINAPI: Cálculos e Parâmetros	H	0,0666000	32,41	2,15
Insumo	00006085	SINAPI	SELADOR ACRILICO OPACO PREMIUM INTERIOR/EXTERIOR	Material	L	0,1666000	11,65	1,94

MO sem LS => 1,72 LS => 0,00 MO com LS => 1,72
Valor do BDI => 0,98 Valor com BDI => 5,62

ESTADO DO PARÁ
GOVERNO MUNICIPAL DE PAU D'ARCO
DEPARTAMENTO DE ENGENHARIA

21.1.2	Código	Banco	Descrição	Tipo	Und	Quant.	Valor Unit	Total		
Composição	88497	SINAPI	EMASSAMENTO COM MASSA LÁTEX, APLICAÇÃO EM PAREDE, DUAS DEMÃOS, LIXAMENTO MANUAL. AF_04/2023	Pintura Interna	m²	1,0000000	18,48	18,48		
Composição Auxiliar	88310	SINAPI	PINTOR COM ENCARGOS COMPLEMENTARES	Livro SINAPI: Cálculos e Parâmetros	H	0,3610000	32,41	11,70		
Composição Auxiliar	88316	SINAPI	SERVENTE COM ENCARGOS COMPLEMENTARES	Livro SINAPI: Cálculos e Parâmetros	H	0,1203000	25,11	3,02		
Insumo	00043626	SINAPI	MASSA CORRIDA PARA SUPERFICIES DE AMBIENTES INTERNOS	Material	KG	1,3389000	2,76	3,69		
Insumo	00003767	SINAPI	LIXA EM FOLHA PARA PAREDE OU MADEIRA, NUMERO 120, COR VERMELHA	Material	UN	0,0802000	0,93	0,07		
					MO sem LS =>	9,33	LS =>	0,00	MO com LS =>	9,33
					Valor do BDI =>	3,93			Valor com BDI =>	22,41
21.1.3	Código	Banco	Descrição	Tipo	Und	Quant.	Valor Unit	Total		
Composição	88489	SINAPI	PINTURA LÁTEX ACRÍLICA PREMIUM, APLICAÇÃO MANUAL EM PAREDES, DUAS DEMÃOS. AF_04/2023	Pintura Interna	m²	1,0000000	14,49	14,49		
Composição Auxiliar	88310	SINAPI	PINTOR COM ENCARGOS COMPLEMENTARES	Livro SINAPI: Cálculos e Parâmetros	H	0,1631000	32,41	5,28		
Composição Auxiliar	88316	SINAPI	SERVENTE COM ENCARGOS COMPLEMENTARES	Livro SINAPI: Cálculos e Parâmetros	H	0,0544000	25,11	1,36		
Insumo	00007356	SINAPI	TINTA LATEX ACRILICA PREMIUM, COR BRANCO FOSCO	Material	L	0,2285000	34,36	7,85		
					MO sem LS =>	4,21	LS =>	0,00	MO com LS =>	4,21
					Valor do BDI =>	3,08			Valor com BDI =>	17,57
21.2.1	Código	Banco	Descrição	Tipo	Und	Quant.	Valor Unit	Total		
Composição	88415	SINAPI	APLICAÇÃO MANUAL DE FUNDO SELADOR ACRÍLICO EM PAREDES EXTERNAS DE CASAS. AF_03/2024	Pintura Externa	m²	1,0000000	5,49	5,49		
Composição Auxiliar	88316	SINAPI	SERVENTE COM ENCARGOS COMPLEMENTARES	Livro SINAPI: Cálculos e Parâmetros	H	0,0092000	25,11	0,23		
Composição Auxiliar	88310	SINAPI	PINTOR COM ENCARGOS COMPLEMENTARES	Livro SINAPI: Cálculos e Parâmetros	H	0,0566000	32,41	1,83		
Insumo	00006085	SINAPI	SELADOR ACRILICO OPACO PREMIUM INTERIOR/EXTERIOR	Material	L	0,2947200	11,65	3,43		
					MO sem LS =>	1,31	LS =>	0,00	MO com LS =>	1,31
					Valor do BDI =>	1,17			Valor com BDI =>	6,66
21.2.2	Código	Banco	Descrição	Tipo	Und	Quant.	Valor Unit	Total		
Composição	96130	SINAPI	APLICAÇÃO MANUAL DE MASSA ACRÍLICA EM PAREDES EXTERNAS DE CASAS, UMA DEMÃO. AF_03/2024	Pintura Externa	m²	1,0000000	19,54	19,54		
Composição Auxiliar	88316	SINAPI	SERVENTE COM ENCARGOS COMPLEMENTARES	Livro SINAPI: Cálculos e Parâmetros	H	0,0706000	25,11	1,77		
Composição Auxiliar	88310	SINAPI	PINTOR COM ENCARGOS COMPLEMENTARES	Livro SINAPI: Cálculos e Parâmetros	H	0,4322000	32,41	14,00		
Insumo	00003767	SINAPI	LIXA EM FOLHA PARA PAREDE OU MADEIRA, NUMERO 120, COR VERMELHA	Material	UN	0,0414000	0,93	0,03		
Insumo	00043651	SINAPI	MASSA ACRILICA PARA SUPERFICIES INTERNAS E EXTERNAS	Material	KG	0,7550000	4,96	3,74		
					MO sem LS =>	10,05	LS =>	0,00	MO com LS =>	10,05
					Valor do BDI =>	4,16			Valor com BDI =>	23,70

ESTADO DO PARÁ
GOVERNO MUNICIPAL DE PAU D'ARCO
DEPARTAMENTO DE ENGENHARIA

21.2.3	Código	Banco	Descrição	Tipo	Und	Quant.	Valor Unit	Total
Composição	95626	SINAPI	APLICAÇÃO MANUAL DE TINTA LÁTEX ACRÍLICA EM PAREDE EXTERNAS DE CASAS, DUAS DEMÃOS. AF_03/2024	Pintura Externa	m²	1,0000000	17,53	17,53
Composição Auxiliar	88316	SINAPI	SERVENTE COM ENCARGOS COMPLEMENTARES	Livro SINAPI: Cálculos e Parâmetros	H	0,0468000	25,11	1,17
Composição Auxiliar	88310	SINAPI	PINTOR COM ENCARGOS COMPLEMENTARES	Livro SINAPI: Cálculos e Parâmetros	H	0,2866000	32,41	9,28
Insumo	00007356	SINAPI	TINTA LATEX ACRILICA PREMIUM, COR BRANCO FOSCO	Material	L	0,2061500	34,36	7,08

MO sem LS => 6,65 LS => 0,00 MO com LS => 6,65
Valor do BDI => 3,73 Valor com BDI => 21,26

22.1	Código	Banco	Descrição	Tipo	Und	Quant.	Valor Unit	Total
Composição	103315	SINAPI	INSTALAÇÃO DE PERGOLADO DE MADEIRA, EM MAÇARANDUBA, ANGELIM OU EQUIVALENTE DA REGIÃO, FIXADO COM CONCRETO SOBRE SOLO. AF_11/2021	Mobiliário Urbano	m²	1,0000000	257,90	257,90
Composição Auxiliar	88239	SINAPI	AJUDANTÊ DE CARPINTEIRO COM ENCARGOS COMPLEMENTARES	Livro SINAPI: Cálculos e Parâmetros	H	0,4210000	25,45	10,71
Composição Auxiliar	102486	SINAPI	CONCRETO FCK = 15MPA, TRAÇO 1:3,4:3,4 (EM MASSA SECA DE CIMENTO/ AREIA MÉDIA/ SEIXO ROLADO) - PREPARO MANUAL. AF_05/2021	Produção de Concreto	m³	0,0208000	699,92	14,55
Composição Auxiliar	88262	SINAPI	CARPINTEIRO DE FORMAS COM ENCARGOS COMPLEMENTARES	Livro SINAPI: Cálculos e Parâmetros	H	0,4210000	30,31	12,76
Insumo	00020211	SINAPI	VIGA APARELHADA *6 X 16* CM, EM MACARANDUBA/MASSARANDUBA, ANGELIM OU EQUIVALENTE DA REGIAO	Material	M	2,7273000	33,88	92,40
Insumo	00035275	SINAPI	PILAR QUADRADO NAO APARELHADO *15 X 15* CM, EM MACARANDUBA/MASSARANDUBA, ANGELIM OU EQUIVALENTE DA REGIAO - BRUTA	Material	M	0,6926000	106,96	74,08
Insumo	00004721	SINAPI	PEDRA BRITADA N. 1 (9,5 A 19 MM) POSTO PEDREIRA/FORNECEDOR, SEM FRETE	Material	m³	0,0023000	252,15	0,57
Insumo	00020204	SINAPI	PRANCHAO APARELHADO *7,5 X 23* CM, EM MACARANDUBA/MASSARANDUBA, ANGELIM OU EQUIVALENTE DA	Material	M	0,6465000	80,91	52,30
Insumo	00039027	SINAPI	PREGO DE ACO POLIDO COM CABECA 19 X 36 (3 1/4 X 9)	Material	KG	0,0312000	17,00	0,53

MO sem LS => 17,36 LS => 0,00 MO com LS => 17,36
Valor do BDI => 54,98 Valor com BDI => 312,88

23.1	Código	Banco	Descrição	Tipo	Und	Quant.	Valor Unit	Total
Composição	260168	SEDOP	Plantio de grama (incl. terra preta)	0	m²	1,0000000	36,91	36,91
Composição Auxiliar	280026	SEDOP	SERVENTE COM ENCARGOS COMPLEMENTARES	0	h	0,3000000	26,13	7,83
Composição Auxiliar	280018	SEDOP	JARDINEIRO COM ENCARGOS COMPLEMENTARES	0	h	0,3000000	26,28	7,88
Insumo	U00003	SEDOP	Grama em placa	Material	m²	1,0500000	14,50	15,22
Insumo	J00008	SEDOP	Terra preta vegetal	Material	m³	0,0500000	119,61	5,98

MO sem LS => 9,84 LS => 0,00 MO com LS => 9,84
Valor do BDI => 7,86 Valor com BDI => 44,77

23.2	Código	Banco	Descrição	Tipo	Und	Quant.	Valor Unit	Total
------	--------	-------	-----------	------	-----	--------	------------	-------

ESTADO DO PARÁ
GOVERNO MUNICIPAL DE PAU D'ARCO
DEPARTAMENTO DE ENGENHARIA

Composição	105521	SINAPI	ESPALHAMENTO DE TERRA VEGETAL PARA O PLANTIO. AF_07/2024	Paisagismo - Plantio	m ²	1,0000000	4,82	4,82
Composição Auxiliar	88441	SINAPI	JARDINEIRO COM ENCARGOS COMPLEMENTARES	Livro SINAPI: Cálculos e Parâmetros	H	0,0110000	26,28	0,28
Composição Auxiliar	88316	SINAPI	SERVENTE COM ENCARGOS COMPLEMENTARES	Livro SINAPI: Cálculos e Parâmetros	H	0,0548000	25,11	1,37
Insumo	00007253	SINAPI	TERRA VEGETAL (GRANEL)	Material	m ³	0,0129000	246,42	3,17

MO sem LS => 1,02 LS => 0,00 MO com LS => 1,02
Valor do BDI => 1,02 Valor com BDI => 5,84

24.1	Código	Banco	Descrição	Tipo	Und	Quant.	Valor Unit	Total
Composição	100868	SINAPI	BARRA DE APOIO RETA, EM ACO INOX POLIDO, COMPRIMENTO 80 CM, FIXADA NA PAREDE - FORNECIMENTO E INSTALAÇÃO. AF_01/2020	Louças e Metais	UN	1,0000000	366,49	366,49
Composição Auxiliar	88267	SINAPI	ENCANADOR OU BOMBEIRO HIDRÁULICO COM ENCARGOS COMPLEMENTARES	Livro SINAPI: Cálculos e Parâmetros	H	0,9485000	30,01	28,46
Composição Auxiliar	88316	SINAPI	SERVENTE COM ENCARGOS COMPLEMENTARES	Livro SINAPI: Cálculos e Parâmetros	H	0,2988000	25,11	7,50
Insumo	00004351	SINAPI	PARAFUSO NIQUELADO 3 1/2" COM ACABAMENTO CROMADO PARA FIXAR PEÇA SANITARIA, INCLUI PORCA CEGA, ARRUELA E BUCHA DE NYLON TAMANHO S-8	Material	UN	6,0000000	21,18	127,08
Insumo	00036081	SINAPI	BARRA DE APOIO RETA, EM ACO INOX POLIDO, COMPRIMENTO 80CM, DIAMETRO MINIMO 3 CM	Material	UN	1,0000000	203,45	203,45

MO sem LS => 24,32 LS => 0,00 MO com LS => 24,32
Valor do BDI => 78,13 Valor com BDI => 444,62

24.2	Código	Banco	Descrição	Tipo	Und	Quant.	Valor Unit	Total
Composição	100864	SINAPI	BARRA DE APOIO EM "L", EM ACO INOX POLIDO 80 X 80 CM, FIXADA NA PAREDE - FORNECIMENTO E INSTALACAO. AF_01/2020	Louças e Metais	UN	1,0000000	692,41	692,41
Composição Auxiliar	88267	SINAPI	ENCANADOR OU BOMBEIRO HIDRÁULICO COM ENCARGOS COMPLEMENTARES	Livro SINAPI: Cálculos e Parâmetros	H	1,4228000	30,01	42,69
Composição Auxiliar	88316	SINAPI	SERVENTE COM ENCARGOS COMPLEMENTARES	Livro SINAPI: Cálculos e Parâmetros	H	0,4483000	25,11	11,25
Insumo	00004351	SINAPI	PARAFUSO NIQUELADO 3 1/2" COM ACABAMENTO CROMADO PARA FIXAR PEÇA SANITARIA, INCLUI PORCA CEGA, ARRUELA E BUCHA DE NYLON TAMANHO S-8	Material	UN	9,0000000	21,18	190,62
Insumo	00036209	SINAPI	BARRA DE APOIO EM "L", EM ACO INOX POLIDO 80 X 80 CM, DIAMETRO MINIMO 3 CM	Material	UN	1,0000000	447,85	447,85

MO sem LS => 36,50 LS => 0,00 MO com LS => 36,50
Valor do BDI => 147,62 Valor com BDI => 840,03

24.3	Código	Banco	Descrição	Tipo	Und	Quant.	Valor Unit	Total
Composição	101094	SINAPI	PISO PODOTÁTIL DE ALERTA OU DIRECIONAL, DE BORRACHA, ASSENTADO SOBRE ARGAMASSA. AF_05/2020	Pisos	M	1,0000000	191,03	191,03
Composição Auxiliar	88309	SINAPI	PEDREIRO COM ENCARGOS COMPLEMENTARES	Livro SINAPI: Cálculos e Parâmetros	H	0,4370000	30,73	13,42
Composição Auxiliar	88316	SINAPI	SERVENTE COM ENCARGOS COMPLEMENTARES	Livro SINAPI: Cálculos e Parâmetros	H	0,2180000	25,11	5,47
Insumo	00001379	SINAPI	CIMENTO PORTLAND COMPOSTO CP II-32	Material	KG	0,2400000	1,17	0,28

ESTADO DO PARÁ
GOVERNO MUNICIPAL DE PAU D'ARCO
DEPARTAMENTO DE ENGENHARIA

Composições Auxiliares

	Código	Banco	Descrição	Tipo	Und	Quant.	Valor Unit	Total
Composição	88238	SINAPI	AJUDANTE DE ARMADOR COM ENCARGOS COMPLEMENTARES	Livro SINAPI: Cálculos e Parâmetros	H	1,0000000	25,62	25,62
Composição Auxiliar	95308	SINAPI	CURSO DE CAPACITAÇÃO PARA AJUDANTE DE ARMADOR (ENCARGOS COMPLEMENTARES) - HORISTA	Livro SINAPI: Cálculos e Parâmetros	H	1,0000000	0,18	0,18
Insumo	00043489	SINAPI	EPI - FAMILIA PEDREIRO - HORISTA (ENCARGOS COMPLEMENTARES - COLETADO CAIXA)	Material	H	1,0000000	1,31	1,31
Insumo	00037371	SINAPI	TRANSPORTE - HORISTA (COLETADO CAIXA - ENCARGOS COMPLEMENTARES)	Material	H	1,0000000	1,00	1,00
Insumo	00043465	SINAPI	FERRAMENTAS - FAMILIA PEDREIRO - HORISTA (ENCARGOS COMPLEMENTARES - COLETADO CAIXA)	Material	H	1,0000000	0,78	0,78
Insumo	00006114	SINAPI	AJUDANTE DE ARMADOR (HORISTA)	Mão de Obra	H	1,0000000	15,60	15,60
Insumo	00037370	SINAPI	ALIMENTACAO - HORISTA (COLETADO CAIXA - ENCARGOS COMPLEMENTARES)	Material	H	1,0000000	5,24	5,24
Insumo	00037373	SINAPI	SEGURO - HORISTA (COLETADO CAIXA - ENCARGOS COMPLEMENTARES)	Material	H	1,0000000	0,08	0,08
Insumo	00037372	SINAPI	EXAMES - HORISTA (COLETADO CAIXA - ENCARGOS COMPLEMENTARES)	Material	H	1,0000000	1,43	1,43

MO sem LS => 15,78 LS => 0,00 MO com LS => 15,78

Valor do BDI => 5,46 Valor com BDI => 31,08

	Código	Banco	Descrição	Tipo	Und	Quant.	Valor Unit	Total
Composição	88239	SINAPI	AJUDANTE DE CARPINTEIRO COM ENCARGOS COMPLEMENTARES	Livro SINAPI: Cálculos e Parâmetros	H	1,0000000	25,45	25,45
Composição Auxiliar	95309	SINAPI	CURSO DE CAPACITAÇÃO PARA AJUDANTE DE CARPINTEIRO (ENCARGOS COMPLEMENTARES) - HORISTA	Livro SINAPI: Cálculos e Parâmetros	H	1,0000000	0,23	0,23
Insumo	00037371	SINAPI	TRANSPORTE - HORISTA (COLETADO CAIXA - ENCARGOS COMPLEMENTARES)	Material	H	1,0000000	1,00	1,00
Insumo	00043483	SINAPI	EPI - FAMILIA CARPINTEIRO DE FORMAS - HORISTA (ENCARGOS COMPLEMENTARES - COLETADO CAIXA)	Material	H	1,0000000	1,43	1,43
Insumo	00037372	SINAPI	EXAMES - HORISTA (COLETADO CAIXA - ENCARGOS COMPLEMENTARES)	Material	H	1,0000000	1,43	1,43
Insumo	00043459	SINAPI	FERRAMENTAS - FAMILIA CARPINTEIRO DE FORMAS - HORISTA (ENCARGOS COMPLEMENTARES - COLETADO CAIXA)	Material	H	1,0000000	0,44	0,44
Insumo	00037373	SINAPI	SEGURO - HORISTA (COLETADO CAIXA - ENCARGOS COMPLEMENTARES)	Material	H	1,0000000	0,08	0,08
Insumo	00037370	SINAPI	ALIMENTACAO - HORISTA (COLETADO CAIXA - ENCARGOS COMPLEMENTARES)	Material	H	1,0000000	5,24	5,24
Insumo	00006117	SINAPI	CARPINTEIRO AUXILIAR (HORISTA)	Mão de Obra	H	1,0000000	15,60	15,60

MO sem LS => 15,83 LS => 0,00 MO com LS => 15,83

Valor do BDI => 5,42 Valor com BDI => 30,87

	Código	Banco	Descrição	Tipo	Und	Quant.	Valor Unit	Total
Composição	280003	SEDOP	AJUDANTE DE MONTADOR COM ENCARGOS COMPLEMENTARES	0	h	1,0000000	24,87	24,87

ESTADO DO PARÁ
GOVERNO MUNICIPAL DE PAU D'ARCO
DEPARTAMENTO DE ENGENHARIA

Composição Auxiliar	295310	SEDOP	CURSO DE CAPACITAÇÃO PARA AJUDANTE DE ESTRUTURA METÁLICA(ENCARGOS COMPLEMENTARES) - HORISTA	0	h	1,0000000	0,19	0,19		
Insumo	EC373700	SEDOP	ALIMENTACAO - HORISTA (ENCARGOS COMPLEMENTARES)(COLETADOCAIXA)	Material	h	1,0000000	5,24	5,24		
Insumo	EC373710	SEDOP	TRANSPORTE - HORISTA (ENCARGOS COMPLEMENTARES)(COLETADOCAIXA)	Material	h	1,0000000	1,00	1,00		
Insumo	EC434640	SEDOP	FERRAMENTAS - FAMILIA OPERADOR ESCAVADEIRA - HORISTA(ENCARGOS COMPLEMENTARES - COLETADO CAIXA)	Material	h	1,0000000	0,01	0,01		
Insumo	MO444990	SEDOP	AJUDANTE DE MONTADOR	Mão de Obra	h	1,0000000	16,03	16,03		
Insumo	EC373720	SEDOP	EXAMES - HORISTA (ENCARGOS COMPLEMENTARES) (COLETA CAIXA)	Material	h	1,0000000	1,43	1,43		
Insumo	EC434880	SEDOP	EPI - FAMILIA OPERADOR ESCAVADEIRA - HORISTA(ENCARGOSCOMPLEMENTARES - COLETADO CAIXA)	Material	h	1,0000000	0,89	0,89		
Insumo	EC373730	SEDOP	SEGURO - HORISTA (ENCARGOS COMPLEMENTARES) (COLETA CAIXA)	Material	h	1,0000000	0,08	0,08		
				MO sem LS =>		16,22	LS =>	0,00	MO com LS =>	16,22
				Valor do BDI =>		5,30			Valor com BDI =>	30,17

	Código	Banco	Descrição	Tipo	Und	Quant.	Valor Unit	Total		
Composição	280004	SEDOP	AJUDANTE DE PEDREIRO COM ENCARGOS COMPLEMENTARES	0	h	1,0000000	26,11	26,11		
Composição Auxiliar	295312	SEDOP	CURSO DE CAPACITAÇÃO PARA AJUDANTE DE PEDREIRO (ENCARGOSCOMPLEMENTARES) - HORISTA	0	h	1,0000000	0,24	0,24		
Insumo	EC434650	SEDOP	FERRAMENTAS - FAMILIA PEDREIRO - HORISTA(ENCARGOSCOMPLEMENTARES - COLETADO CAIXA)	Material	h	1,0000000	0,78	0,78		
Insumo	MO612700	SEDOP	AJUDANTE DE PEDREIRO	Mão de Obra	h	1,0000000	16,03	16,03		
Insumo	EC373710	SEDOP	TRANSPORTE - HORISTA (ENCARGOS COMPLEMENTARES)(COLETADOCAIXA)	Material	h	1,0000000	1,00	1,00		
Insumo	EC434890	SEDOP	EPI - FAMILIA PEDREIRO - HORISTA (ENCARGOS COMPLEMENTARES - COLETADO CAIXA)	Material	h	1,0000000	1,31	1,31		
Insumo	EC373720	SEDOP	EXAMES - HORISTA (ENCARGOS COMPLEMENTARES) (COLETA CAIXA)	Material	h	1,0000000	1,43	1,43		
Insumo	EC373700	SEDOP	ALIMENTACAO - HORISTA (ENCARGOS COMPLEMENTARES)(COLETADOCAIXA)	Material	h	1,0000000	5,24	5,24		
Insumo	EC373730	SEDOP	SEGURO - HORISTA (ENCARGOS COMPLEMENTARES) (COLETA CAIXA)	Material	h	1,0000000	0,08	0,08		
				MO sem LS =>		16,27	LS =>	0,00	MO com LS =>	16,27
				Valor do BDI =>		5,56			Valor com BDI =>	31,67

	Código	Banco	Descrição	Tipo	Und	Quant.	Valor Unit	Total
Composição	280005	SEDOP	AJUDANTE ESPECIALIZADO COM ENCARGOS COMPLEMENTARES	0	h	1,0000000	26,30	26,30
Composição Auxiliar	295313	SEDOP	CURSO DE CAPACITAÇÃO PARA AJUDANTE ESPECIALIZADO (ENCARGOS COMPLEMENTARES) - HORISTA	0	h	1,0000000	0,19	0,19
Insumo	EC373700	SEDOP	ALIMENTACAO - HORISTA (ENCARGOS COMPLEMENTARES)(COLETADOCAIXA)	Material	h	1,0000000	5,24	5,24
Insumo	EC373730	SEDOP	SEGURO - HORISTA (ENCARGOS COMPLEMENTARES) (COLETA CAIXA)	Material	h	1,0000000	0,08	0,08

ESTADO DO PARÁ
GOVERNO MUNICIPAL DE PAU D'ARCO
DEPARTAMENTO DE ENGENHARIA

Insumo	MO242000	SEDOP	AJUDANTE ESPECIALIZADO	Mão de Obra	h	1,0000000	16,36	16,36
Insumo	EC434670	SEDOP	FERRAMENTAS - FAMILIA SERVENTE - HORISTA (ENCARGOS COMPLEMENTARES - COLETADO CAIXA)	Material	h	1,0000000	0,61	0,61
Insumo	EC434910	SEDOP	EPI - FAMILIA SERVENTE - HORISTA (ENCARGOS COMPLEMENTARES - COLETADO CAIXA)	Material	h	1,0000000	1,39	1,39
Insumo	EC373710	SEDOP	TRANSPORTE - HORISTA (ENCARGOS COMPLEMENTARES)(COLETADO CAIXA)	Material	h	1,0000000	1,00	1,00
Insumo	EC373720	SEDOP	EXAMES - HORISTA (ENCARGOS COMPLEMENTARES) (COLETA CAIXA)	Material	h	1,0000000	1,43	1,43

MO sem LS => 16,55 LS => 0,00 MO com LS => 16,55
Valor do BDI => 5,60 Valor com BDI => 31,90

	Código	Banco	Descrição	Tipo	Und	Quant.	Valor Unit	Total
Composição	88243	SINAPI	AJUDANTE ESPECIALIZADO COM ENCARGOS COMPLEMENTARES	Livro SINAPI: Cálculos e Parâmetros	H	1,0000000	26,03	26,03
Composição Auxiliar	95313	SINAPI	CURSO DE CAPACITAÇÃO PARA AJUDANTE ESPECIALIZADO (ENCARGOS COMPLEMENTARES) - HORISTA	Livro SINAPI: Cálculos e Parâmetros	H	1,0000000	0,18	0,18
Insumo	00043467	SINAPI	FERRAMENTAS - FAMILIA SERVENTE - HORISTA (ENCARGOS COMPLEMENTARES - COLETADO CAIXA)	Material	H	1,0000000	0,61	0,61
Insumo	00037370	SINAPI	ALIMENTACAO - HORISTA (COLETADO CAIXA - ENCARGOS COMPLEMENTARES)	Material	H	1,0000000	5,24	5,24
Insumo	00037372	SINAPI	EXAMES - HORISTA (COLETADO CAIXA - ENCARGOS COMPLEMENTARES)	Material	H	1,0000000	1,43	1,43
Insumo	00037371	SINAPI	TRANSPORTE - HORISTA (COLETADO CAIXA - ENCARGOS COMPLEMENTARES)	Material	H	1,0000000	1,00	1,00
Insumo	00037373	SINAPI	SEGURO - HORISTA (COLETADO CAIXA - ENCARGOS COMPLEMENTARES)	Material	H	1,0000000	0,08	0,08
Insumo	00043491	SINAPI	EPI - FAMILIA SERVENTE - HORISTA (ENCARGOS COMPLEMENTARES - COLETADO CAIXA)	Material	H	1,0000000	1,39	1,39
Insumo	00000242	SINAPI	AJUDANTE ESPECIALIZADO (HORISTA)	Mão de Obra	H	1,0000000	16,10	16,10

MO sem LS => 16,28 LS => 0,00 MO com LS => 16,28
Valor do BDI => 5,54 Valor com BDI => 31,57

	Código	Banco	Descrição	Tipo	Und	Quant.	Valor Unit	Total
Composição	100659	SINAPI	ALIZAR DE 5X1,5CM PARA PORTA FIXADO COM PREGOS, PADRÃO MÉDIO - FORNECIMENTO E INSTALAÇÃO. AF_12/2019	Esquadrias - Portas	M	1,0000000	8,85	8,85
Composição Auxiliar	88316	SINAPI	SERVENTE COM ENCARGOS COMPLEMENTARES	Livro SINAPI: Cálculos e Parâmetros	H	0,0340000	25,11	0,85
Composição Auxiliar	88261	SINAPI	CARPINTEIRO DE ESQUADRIAS COM ENCARGOS COMPLEMENTARES	Livro SINAPI: Cálculos e Parâmetros	H	0,0680000	29,16	1,98
Insumo	00039026	SINAPI	PREGO DE ACO POLIDO SEM CABECA 15 X 15 (1 1/4 X 13)	Material	KG	0,0060000	19,13	0,11
Insumo	00020017	SINAPI	GUARNICAO / ALIZAR / VISTA LISA EM MADEIRA MACICA, PARA PORTA, E = *1* CM, L = *5* CM, CEDRINHO / ANGELIM COMERCIAL / TAURI/ CURUPIXA / PEROBA / CUMARU OU EQUIVALENTE DA REGIAO	Material	M	1,1630000	5,09	5,91

MO sem LS => 1,84 LS => 0,00 MO com LS => 1,84

ESTADO DO PARÁ
GOVERNO MUNICIPAL DE PAU D'ARCO
DEPARTAMENTO DE ENGENHARIA

							Valor do BDI =>	1,88			Valor com BDI =>	10,73
	Código	Banco	Descrição	Tipo	Und	Quant.	Valor Unit	Total				
Composição	100660	SINAPI	ALIZAR DE 5X1,5CM PARA PORTA FIXADO COM PREGOS, PADRÃO POPULAR - FORNECIMENTO E INSTALAÇÃO. AF_12/2019	Esquadrias - Portas	M	1,0000000	6,46	6,46				
Composição Auxiliar	88261	SINAPI	CARPINTEIRO DE ESQUADRIAS COM ENCARGOS COMPLEMENTARES	Livro SINAPI: Cálculos e Parâmetros	H	0,0680000	29,16	1,98				
Composição Auxiliar	88316	SINAPI	SERVENTE COM ENCARGOS COMPLEMENTARES	Livro SINAPI: Cálculos e Parâmetros	H	0,0340000	25,11	0,85				
Insumo	00039026	SINAPI	PREGO DE ACO POLIDO SEM CABECA 15 X 15 (1 1/4 X 13)	Material	KG	0,0060000	19,13	0,11				
Insumo	00020007	SINAPI	GUARNICAO / ALIZAR / VISTA LISA EM MADEIRA MACICA, PARA PORTA, E = *1* CM, L = *5* CM, PINUS /EUCALIPTO / VIROLA OU EQUIVALENTE DA REGIAO	Material	M	1,1630000	3,03	3,52				
					MO sem LS =>	1,84	LS =>	0,00	MO com LS =>	1,84		
					Valor do BDI =>	1,37			Valor com BDI =>	7,83		
	Código	Banco	Descrição	Tipo	Und	Quant.	Valor Unit	Total				
Composição	87367	SINAPI	ARGAMASSA TRAÇO 1:1:6 (EM VOLUME DE CIMENTO, CAL E AREIA MÉDIA ÚMIDA) PARA EMBOÇO/MASSA ÚNICA/ASSENTAMENTO DE ALVENARIA DE VEDAÇÃO, PREPARO MANUAL. AF_08/2019	Argamassas	m³	1,0000000	960,39	960,39				
Composição Auxiliar	88316	SINAPI	SERVENTE COM ENCARGOS COMPLEMENTARES	Livro SINAPI: Cálculos e Parâmetros	H	11,2300000	25,11	281,98				
Insumo	00001379	SINAPI	CIMENTO PORTLAND COMPOSTO CP II-32	Material	KG	261,8900000	1,17	306,41				
Insumo	00000370	SINAPI	AREIA MEDIA - POSTO JAZIDA/FORNECEDOR (RETIRADO NA JAZIDA, SEM TRANSPORTE)	Material	m³	1,1600000	120,00	139,20				
Insumo	00001106	SINAPI	CAL HIDRATADA CH-I PARA ARGAMASSAS	Material	KG	116,4000000	2,00	232,80				
					MO sem LS =>	172,49	LS =>	0,00	MO com LS =>	172,49		
					Valor do BDI =>	204,75			Valor com BDI =>	1.165,14		
	Código	Banco	Descrição	Tipo	Und	Quant.	Valor Unit	Total				
Composição	87369	SINAPI	ARGAMASSA TRAÇO 1:2:8 (EM VOLUME DE CIMENTO, CAL E AREIA MÉDIA ÚMIDA) PARA EMBOÇO/MASSA ÚNICA/ASSENTAMENTO DE ALVENARIA DE VEDAÇÃO, PREPARO MANUAL. AF_08/2019	Argamassas	m³	1,0000000	983,02	983,02				
Composição Auxiliar	88316	SINAPI	SERVENTE COM ENCARGOS COMPLEMENTARES	Livro SINAPI: Cálculos e Parâmetros	H	11,1000000	25,11	278,72				
Insumo	00001106	SINAPI	CAL HIDRATADA CH-I PARA ARGAMASSAS	Material	KG	171,1300000	2,00	342,26				
Insumo	00001379	SINAPI	CIMENTO PORTLAND COMPOSTO CP II-32	Material	KG	192,5200000	1,17	225,24				
Insumo	00000370	SINAPI	AREIA MEDIA - POSTO JAZIDA/FORNECEDOR (RETIRADO NA JAZIDA, SEM TRANSPORTE)	Material	m³	1,1400000	120,00	136,80				
					MO sem LS =>	170,49	LS =>	0,00	MO com LS =>	170,49		
					Valor do BDI =>	209,57			Valor com BDI =>	1.192,59		
	Código	Banco	Descrição	Tipo	Und	Quant.	Valor Unit	Total				

ESTADO DO PARÁ
GOVERNO MUNICIPAL DE PAU D'ARCO
DEPARTAMENTO DE ENGENHARIA

Composição	87292	SINAPI	ARGAMASSA TRAÇO 1:2:8 (EM VOLUME DE CIMENTO, CAL E AREIA MÉDIA ÚMIDA) PARA EMBOÇO/MASSA ÚNICA/ASSENTAMENTO DE ALVENARIA DE VEDAÇÃO, PREPARO MECÂNICO COM BETONEIRA 400 L. AF_08/2019	Argamassas	m³	1,0000000	837,93	837,93		
Composição Auxiliar	88831	SINAPI	BETONEIRA CAPACIDADE NOMINAL DE 400 L, CAPACIDADE DE MISTURA 280 L, MOTOR ELÉTRICO TRIFÁSICO POTÊNCIA DE 2 CV, SEM CARREGADOR - CHI DIURNO. AF_05/2023	Custos Horários Produtivo e Improdutivo dos Equipamentos	CHI	3,4500000	0,45	1,55		
Composição Auxiliar	88830	SINAPI	BETONEIRA CAPACIDADE NOMINAL DE 400 L, CAPACIDADE DE MISTURA 280 L, MOTOR ELÉTRICO TRIFÁSICO POTÊNCIA DE 2 CV, SEM CARREGADOR - CHP DIURNO. AF_05/2023	Custos Horários Produtivo e Improdutivo dos Equipamentos	CHP	1,0500000	2,32	2,43		
Composição Auxiliar	88377	SINAPI	OPERADOR DE BETONEIRA ESTACIONÁRIA/MISTURADOR COM ENCARGOS COMPLEMENTARES	Livro SINAPI: Cálculos e Parâmetros	H	4,5000000	26,09	117,40		
Insumo	00001106	SINAPI	CAL HIDRATADA CH-I PARA ARGAMASSAS	Material	KG	174,1000000	2,00	348,20		
Insumo	00000370	SINAPI	AREIA MEDIA - POSTO JAZIDA/FORNECEDOR (RETIRADO NA JAZIDA, SEM TRANSPORTE)	Material	m³	1,1600000	120,00	139,20		
Insumo	00001379	SINAPI	CIMENTO PORTLAND COMPOSTO CP II-32	Material	KG	195,8600000	1,17	229,15		
					MO sem LS =>	78,48	LS =>	0,00	MO com LS =>	78,48
					Valor do BDI =>	178,64			Valor com BDI =>	1.016,57

	Código	Banco	Descrição	Tipo	Und	Quant.	Valor Unit	Total		
Composição	87294	SINAPI	ARGAMASSA TRAÇO 1:2:9 (EM VOLUME DE CIMENTO, CAL E AREIA MÉDIA ÚMIDA) PARA EMBOÇO/MASSA ÚNICA/ASSENTAMENTO DE ALVENARIA DE VEDAÇÃO, PREPARO MECÂNICO COM BETONEIRA 600 L. AF_08/2019	Argamassas	m³	1,0000000	789,49	789,49		
Composição Auxiliar	88377	SINAPI	OPERADOR DE BETONEIRA ESTACIONÁRIA/MISTURADOR COM ENCARGOS COMPLEMENTARES	Livro SINAPI: Cálculos e Parâmetros	H	3,6500000	26,09	95,22		
Composição Auxiliar	89225	SINAPI	BETONEIRA CAPACIDADE NOMINAL DE 600 L, CAPACIDADE DE MISTURA 360 L, MOTOR ELÉTRICO TRIFÁSICO POTÊNCIA DE 4 CV, SEM CARREGADOR - CHP DIURNO. AF_05/2023	Custos Horários Produtivo e Improdutivo dos Equipamentos	CHP	0,8500000	6,48	5,50		
Composição Auxiliar	88316	SINAPI	SERVENTE COM ENCARGOS COMPLEMENTARES	Livro SINAPI: Cálculos e Parâmetros	H	0,7900000	25,11	19,83		
Composição Auxiliar	89226	SINAPI	BETONEIRA CAPACIDADE NOMINAL DE 600 L, CAPACIDADE DE MISTURA 360 L, MOTOR ELÉTRICO TRIFÁSICO POTÊNCIA DE 4 CV, SEM CARREGADOR - CHI DIURNO. AF_05/2023	Custos Horários Produtivo e Improdutivo dos Equipamentos	CHI	2,8000000	1,87	5,23		
Insumo	00001106	SINAPI	CAL HIDRATADA CH-I PARA ARGAMASSAS	Material	KG	157,4400000	2,00	314,88		
Insumo	00000370	SINAPI	AREIA MEDIA - POSTO JAZIDA/FORNECEDOR (RETIRADO NA JAZIDA, SEM TRANSPORTE)	Material	m³	1,1800000	120,00	141,60		
Insumo	00001379	SINAPI	CIMENTO PORTLAND COMPOSTO CP II-32	Material	KG	177,1200000	1,17	207,23		
					MO sem LS =>	75,78	LS =>	0,00	MO com LS =>	75,78
					Valor do BDI =>	168,31			Valor com BDI =>	957,80
	Código	Banco	Descrição	Tipo	Und	Quant.	Valor Unit	Total		

ESTADO DO PARÁ
GOVERNO MUNICIPAL DE PAU D'ARCO
DEPARTAMENTO DE ENGENHARIA

Composição	87313	SINAPI	ARGAMASSA TRAÇO 1:3 (EM VOLUME DE CIMENTO E AREIA GROSSA ÚMIDA) PARA CHAPISCO CONVENCIONAL, PREPARO MECÂNICO COM BETONEIRA 400 L. AF_08/2019	Argamassas	m³	1,0000000	730,99	730,99
Composição Auxiliar	88377	SINAPI	OPERADOR DE BETONEIRA ESTACIONÁRIA/MISTURADOR COM ENCARGOS COMPLEMENTARES	Livro SINAPI: Cálculos e Parâmetros	H	4,3200000	26,09	112,70
Composição Auxiliar	88830	SINAPI	BETONEIRA CAPACIDADE NOMINAL DE 400 L, CAPACIDADE DE MISTURA 280 L, MOTOR ELÉTRICO TRIFÁSICO POTÊNCIA DE 2 CV, SEM CARREGADOR - CHP DIURNO. AF_05/2023	Custos Horários Produtivo e Improdutivo dos Equipamentos	CHP	1,0100000	2,32	2,34
Composição Auxiliar	88831	SINAPI	BETONEIRA CAPACIDADE NOMINAL DE 400 L, CAPACIDADE DE MISTURA 280 L, MOTOR ELÉTRICO TRIFÁSICO POTÊNCIA DE 2 CV, SEM CARREGADOR - CHI DIURNO. AF_05/2023	Custos Horários Produtivo e Improdutivo dos Equipamentos	CHI	3,3100000	0,45	1,48
Insumo	00001379	SINAPI	CIMENTO PORTLAND COMPOSTO CP II-32	Material	KG	426,4900000	1,17	498,99
Insumo	00000367	SINAPI	AREIA GROSSA - POSTO JAZIDA/FORNECEDOR (RETIRADO NA JAZIDA, SEM TRANSPORTE)	Material	m³	0,9500000	121,56	115,48

MO sem LS => 75,34 LS => 0,00 MO com LS => 75,34
Valor do BDI => 155,84 Valor com BDI => 886,83

	Código	Banco	Descrição	Tipo	Und	Quant.	Valor Unit	Total
Composição	88629	SINAPI	ARGAMASSA TRAÇO 1:3 (EM VOLUME DE CIMENTO E AREIA MÉDIA ÚMIDA), PREPARO MANUAL. AF_08/2019	Argamassas	m³	1,0000000	908,65	908,65
Composição Auxiliar	88316	SINAPI	SERVEnte COM ENCARGOS COMPLEMENTARES	Livro SINAPI: Cálculos e Parâmetros	H	8,5700000	25,11	215,19
Insumo	00000370	SINAPI	AREIA MEDIA - POSTO JAZIDA/FORNECEDOR (RETIRADO NA JAZIDA, SEM TRANSPORTE)	Material	m³	1,0700000	120,00	128,40
Insumo	00001379	SINAPI	CIMENTO PORTLAND COMPOSTO CP II-32	Material	KG	482,9600000	1,17	565,06

MO sem LS => 131,63 LS => 0,00 MO com LS => 131,63
Valor do BDI => 193,72 Valor com BDI => 1.102,37

	Código	Banco	Descrição	Tipo	Und	Quant.	Valor Unit	Total
Composição	87301	SINAPI	ARGAMASSA TRAÇO 1:4 (EM VOLUME DE CIMENTO E AREIA MÉDIA ÚMIDA) PARA CONTRAPISO, PREPARO MECÂNICO COM BETONEIRA 400 L. AF_08/2019	Argamassas	m³	1,0000000	832,04	832,04
Composição Auxiliar	88831	SINAPI	BETONEIRA CAPACIDADE NOMINAL DE 400 L, CAPACIDADE DE MISTURA 280 L, MOTOR ELÉTRICO TRIFÁSICO POTÊNCIA DE 2 CV, SEM CARREGADOR - CHI DIURNO. AF_05/2023	Custos Horários Produtivo e Improdutivo dos Equipamentos	CHI	3,7200000	0,45	1,67
Composição Auxiliar	88377	SINAPI	OPERADOR DE BETONEIRA ESTACIONÁRIA/MISTURADOR COM ENCARGOS COMPLEMENTARES	Livro SINAPI: Cálculos e Parâmetros	H	4,8500000	26,09	126,53
Composição Auxiliar	88830	SINAPI	BETONEIRA CAPACIDADE NOMINAL DE 400 L, CAPACIDADE DE MISTURA 280 L, MOTOR ELÉTRICO TRIFÁSICO POTÊNCIA DE 2 CV, SEM CARREGADOR - CHP DIURNO. AF_05/2023	Custos Horários Produtivo e Improdutivo dos Equipamentos	CHP	1,1300000	2,32	2,62
Insumo	00001379	SINAPI	CIMENTO PORTLAND COMPOSTO CP II-32	Material	KG	459,8500000	1,17	538,02
Insumo	00000370	SINAPI	AREIA MEDIA - POSTO JAZIDA/FORNECEDOR (RETIRADO NA JAZIDA, SEM TRANSPORTE)	Material	m³	1,3600000	120,00	163,20

MO sem LS => 84,58 LS => 0,00 MO com LS => 84,58

ESTADO DO PARÁ
GOVERNO MUNICIPAL DE PAU D'ARCO
DEPARTAMENTO DE ENGENHARIA

Valor do BDI => 177,39

Valor com BDI => 1.009,43

	Código	Banco	Descrição	Tipo	Und	Quant.	Valor Unit	Total
Composição	88245	SINAPI	ARMADOR COM ENCARGOS COMPLEMENTARES	Livro SINAPI: Cálculos e Parâmetros	H	1,0000000	30,53	30,53
Composição Auxiliar	95314	SINAPI	CURSO DE CAPACITAÇÃO PARA ARMADOR (ENCARGOS COMPLEMENTARES) - HORISTA	Livro SINAPI: Cálculos e Parâmetros	H	1,0000000	0,23	0,23
Insumo	00037370	SINAPI	ALIMENTACAO - HORISTA (COLETADO CAIXA - ENCARGOS COMPLEMENTARES)	Material	H	1,0000000	5,24	5,24
Insumo	00043489	SINAPI	EPI - FAMILIA PEDREIRO - HORISTA (ENCARGOS COMPLEMENTARES - COLETADO CAIXA)	Material	H	1,0000000	1,31	1,31
Insumo	00037372	SINAPI	EXAMES - HORISTA (COLETADO CAIXA - ENCARGOS COMPLEMENTARES)	Material	H	1,0000000	1,43	1,43
Insumo	00000378	SINAPI	ARMADOR (HORISTA)	Mão de Obra	H	1,0000000	20,46	20,46
Insumo	00037373	SINAPI	SEGURO - HORISTA (COLETADO CAIXA - ENCARGOS COMPLEMENTARES)	Material	H	1,0000000	0,08	0,08
Insumo	00043465	SINAPI	FERRAMENTAS - FAMILIA PEDREIRO - HORISTA (ENCARGOS COMPLEMENTARES - COLETADO CAIXA)	Material	H	1,0000000	0,78	0,78
Insumo	00037371	SINAPI	TRANSPORTE - HORISTA (COLETADO CAIXA - ENCARGOS COMPLEMENTARES)	Material	H	1,0000000	1,00	1,00

MO sem LS => 20,69

LS =>

0,00

MO com LS => 20,69

Valor do BDI => 6,50

Valor com BDI => 37,03

	Código	Banco	Descrição	Tipo	Und	Quant.	Valor Unit	Total
Composição	88247	SINAPI	AUXILIAR DE ELETRICISTA COM ENCARGOS COMPLEMENTARES	Livro SINAPI: Cálculos e Parâmetros	H	1,0000000	26,05	26,05
Composição Auxiliar	95316	SINAPI	CURSO DE CAPACITAÇÃO PARA AUXILIAR DE ELETRICISTA (ENCARGOS COMPLEMENTARES) - HORISTA	Livro SINAPI: Cálculos e Parâmetros	H	1,0000000	0,58	0,58
Insumo	00043484	SINAPI	EPI - FAMILIA ELETRICISTA - HORISTA (ENCARGOS COMPLEMENTARES - COLETADO CAIXA)	Material	H	1,0000000	1,26	1,26
Insumo	00037371	SINAPI	TRANSPORTE - HORISTA (COLETADO CAIXA - ENCARGOS COMPLEMENTARES)	Material	H	1,0000000	1,00	1,00
Insumo	00000247	SINAPI	AJUDANTE DE ELETRICISTA (HORISTA)	Mão de Obra	H	1,0000000	15,60	15,60
Insumo	00043460	SINAPI	FERRAMENTAS - FAMILIA ELETRICISTA - HORISTA (ENCARGOS COMPLEMENTARES - COLETADO CAIXA)	Material	H	1,0000000	0,86	0,86
Insumo	00037373	SINAPI	SEGURO - HORISTA (COLETADO CAIXA - ENCARGOS COMPLEMENTARES)	Material	H	1,0000000	0,08	0,08
Insumo	00037372	SINAPI	EXAMES - HORISTA (COLETADO CAIXA - ENCARGOS COMPLEMENTARES)	Material	H	1,0000000	1,43	1,43
Insumo	00037370	SINAPI	ALIMENTACAO - HORISTA (COLETADO CAIXA - ENCARGOS COMPLEMENTARES)	Material	H	1,0000000	5,24	5,24

MO sem LS => 16,18

LS =>

0,00

MO com LS => 16,18

Valor do BDI => 5,55

Valor com BDI => 31,60

	Código	Banco	Descrição	Tipo	Und	Quant.	Valor Unit	Total
Composição	280007	SEDOP	AUXILIAR DE ELETRICISTA COM ENCARGOS COMPLEMENTARES	0	h	1,0000000	26,52	26,52
Composição Auxiliar	295316	SEDOP	CURSO DE CAPACITAÇÃO PARA AUXILIAR DE ELETRICISTA (ENCARGOS COMPLEMENTARES) - HORISTA	0	h	1,0000000	0,62	0,62

ESTADO DO PARÁ
GOVERNO MUNICIPAL DE PAU D'ARCO
DEPARTAMENTO DE ENGENHARIA

Insumo	EC373700	SEDOP	ALIMENTACAO - HORISTA (ENCARGOS COMPLEMENTARES)(COLETADOCAIXA)	Material	h	1,0000000	5,24	5,24		
Insumo	MO247000	SEDOP	AJUDANTE DE ELETRICISTA	Mão de Obra	h	1,0000000	16,03	16,03		
Insumo	EC434840	SEDOP	EPI - FAMILIA ELETRICISTA - HORISTA (ENCARGOS COMPLEMENTARES - COLETADO CAIXA)	Material	h	1,0000000	1,26	1,26		
Insumo	EC373720	SEDOP	EXAMES - HORISTA (ENCARGOS COMPLEMENTARES) (COLETA CAIXA)	Material	h	1,0000000	1,43	1,43		
Insumo	EC434600	SEDOP	FERRAMENTAS - FAMILIA ELETRICISTA - HORISTA (ENCARGOSCOMPLEMENTARES - COLETADO CAIXA)	Material	h	1,0000000	0,86	0,86		
Insumo	EC373730	SEDOP	SEGURO - HORISTA (ENCARGOS COMPLEMENTARES) (COLETA CAIXA)	Material	h	1,0000000	0,08	0,08		
Insumo	EC373710	SEDOP	TRANSPORTE - HORISTA (ENCARGOS COMPLEMENTARES)(COLETADOCAIXA)	Material	h	1,0000000	1,00	1,00		
				MO sem LS =>		16,65	LS =>	0,00	MO com LS =>	16,65
				Valor do BDI =>		5,65			Valor com BDI =>	32,17

	Código	Banco	Descrição	Tipo	Und	Quant.	Valor Unit	Total		
Composição	88248	SINAPI	AUXILIAR DE ENCANADOR OU BOMBEIRO HIDRÁULICO COM ENCARGOS COMPLEMENTARES	Livro SINAPI: Cálculos e Parâmetros	H	1,0000000	25,07	25,07		
Composição Auxiliar	95317	SINAPI	CURSO DE CAPACITAÇÃO PARA AUXILIAR DE ENCANADOR OU BOMBEIRO HIDRÁULICO (ENCARGOS COMPLEMENTARES) - HORISTA	Livro SINAPI: Cálculos e Parâmetros	H	1,0000000	0,28	0,28		
Insumo	00037371	SINAPI	TRANSPORTE - HORISTA (COLETADO CAIXA - ENCARGOS COMPLEMENTARES)	Material	H	1,0000000	1,00	1,00		
Insumo	00037372	SINAPI	EXAMES - HORISTA (COLETADO CAIXA - ENCARGOS COMPLEMENTARES)	Material	H	1,0000000	1,43	1,43		
Insumo	00000246	SINAPI	AUXILIAR DE ENCANADOR OU BOMBEIRO HIDRAULICO (HORISTA)	Mão de Obra	H	1,0000000	15,60	15,60		
Insumo	00037370	SINAPI	ALIMENTACAO - HORISTA (COLETADO CAIXA - ENCARGOS COMPLEMENTARES)	Material	H	1,0000000	5,24	5,24		
Insumo	00037373	SINAPI	SEGURO - HORISTA (COLETADO CAIXA - ENCARGOS COMPLEMENTARES)	Material	H	1,0000000	0,08	0,08		
Insumo	00043485	SINAPI	EPI - FAMILIA ENCANADOR - HORISTA (ENCARGOS COMPLEMENTARES - COLETADO CAIXA)	Material	H	1,0000000	1,13	1,13		
Insumo	00043461	SINAPI	FERRAMENTAS - FAMILIA ENCANADOR - HORISTA (ENCARGOS COMPLEMENTARES - COLETADO CAIXA)	Material	H	1,0000000	0,31	0,31		
				MO sem LS =>		15,88	LS =>	0,00	MO com LS =>	15,88
				Valor do BDI =>		5,34			Valor com BDI =>	30,41

	Código	Banco	Descrição	Tipo	Und	Quant.	Valor Unit	Total
Composição	88256	SINAPI	AZULEJISTA OU LADRILHEIRO COM ENCARGOS COMPLEMENTARES	Livro SINAPI: Cálculos e Parâmetros	H	1,0000000	30,60	30,60
Composição Auxiliar	95324	SINAPI	CURSO DE CAPACITAÇÃO PARA AZULEJISTA OU LADRILHEIRO (ENCARGOS COMPLEMENTARES) - HORISTA	Livro SINAPI: Cálculos e Parâmetros	H	1,0000000	0,30	0,30
Insumo	00037372	SINAPI	EXAMES - HORISTA (COLETADO CAIXA - ENCARGOS COMPLEMENTARES)	Material	H	1,0000000	1,43	1,43
Insumo	00004760	SINAPI	AZULEJISTA OU LADRILHEIRO (HORISTA)	Mão de Obra	H	1,0000000	20,46	20,46
Insumo	00043465	SINAPI	FERRAMENTAS - FAMILIA PEDREIRO - HORISTA (ENCARGOS COMPLEMENTARES - COLETADO CAIXA)	Material	H	1,0000000	0,78	0,78

ESTADO DO PARÁ
GOVERNO MUNICIPAL DE PAU D'ARCO
DEPARTAMENTO DE ENGENHARIA

Insumo	00043489	SINAPI	EPI - FAMILIA PEDREIRO - HORISTA (ENCARGOS COMPLEMENTARES - COLETADO CAIXA)	Material	H	1,0000000	1,31	1,31		
Insumo	00037373	SINAPI	SEGURO - HORISTA (COLETADO CAIXA - ENCARGOS COMPLEMENTARES)	Material	H	1,0000000	0,08	0,08		
Insumo	00037370	SINAPI	ALIMENTACAO - HORISTA (COLETADO CAIXA - ENCARGOS COMPLEMENTARES)	Material	H	1,0000000	5,24	5,24		
Insumo	00037371	SINAPI	TRANSPORTE - HORISTA (COLETADO CAIXA - ENCARGOS COMPLEMENTARES)	Material	H	1,0000000	1,00	1,00		
				MO sem LS =>		20,76	LS =>	0,00	MO com LS =>	20,76
				Valor do BDI =>		6,52			Valor com BDI =>	37,12

	Código	Banco	Descrição	Tipo	Und	Quant.	Valor Unit	Total		
Composição	110142	SEDOP	Argamassa de cimento e areia 1:6	0	m³	1,0000000	521,40	521,40		
Composição	280026	SEDOP	SERVENTE COM ENCARGOS COMPLEMENTARES	0	h	6,0000000	26,13	156,78		
Composição Auxiliar	280022	SEDOP	OPERADOR DE BETONEIRA/MISTURADOR COM ENCARGOSCOMPLEMENTARES	0	h	0,3100000	30,63	9,49		
Insumo	J00003	SEDOP	Cimento	Material	SC	4,8600000	51,13	248,49		
Insumo	M00008	SEDOP	Betoneira eletrica - 320l	Equipamento	h	0,3100000	2,72	0,84		
Insumo	J00005	SEDOP	Areia	Material	m³	1,2100000	87,44	105,80		
				MO sem LS =>		105,09	LS =>	0,00	MO com LS =>	105,09
				Valor do BDI =>		111,16			Valor com BDI =>	632,56

	Código	Banco	Descrição	Tipo	Und	Quant.	Valor Unit	Total		
Composição	86889	SINAPI	BANCADA DE GRANITO CINZA POLIDO, DE 1,50 X 0,60 M, PARA PIA DE COZINHA - FORNECIMENTO E INSTALAÇÃO. AF_01/2020	Louças e Metais	UN	1,0000000	975,66	975,66		
Composição Auxiliar	88316	SINAPI	SERVENTE COM ENCARGOS COMPLEMENTARES	Livro SINAPI: Cálculos e Parâmetros	H	0,9834000	25,11	24,69		
Composição Auxiliar	88274	SINAPI	MARMORISTA/GRANITEIRO COM ENCARGOS COMPLEMENTARES	Livro SINAPI: Cálculos e Parâmetros	H	1,4944000	31,55	47,14		
Insumo	00037329	SINAPI	REJUNTE EPOXI, QUALQUER COR	Material	KG	0,0211000	111,30	2,34		
Insumo	00011795	SINAPI	GRANITO PARA BANCADA, POLIDO, TIPO ANDORINHA/ QUARTZ/ CASTELO/ CORUMBA OU OUTROS EQUIVALENTES DA REGIAO, E= *2,5* CM	Material	m²	1,0050000	830,18	834,33		
Insumo	00007568	SINAPI	BUCHA DE NYLON SEM ABA S10, COM PARAFUSO DE 6,10 X 65 MM EM ACO ZINCADO COM ROSCA SOBERBA, CABECA CHATA E FENDA PHILLIPS	Material	UN	6,0000000	1,10	6,60		
Insumo	00037591	SINAPI	SUPORTE MAO-FRANCESA EM ACO, ABAS IGUAIS 40 CM, CAPACIDADE MINIMA 70 KG, BRANCO	Material	UN	2,0000000	20,27	40,54		
Insumo	00004823	SINAPI	MASSA PLASTICA PARA MARMORE/GRANITO	Material	KG	0,5228000	38,31	20,02		
				MO sem LS =>		47,54	LS =>	0,00	MO com LS =>	47,54
				Valor do BDI =>		208,01			Valor com BDI =>	1.183,67

	Código	Banco	Descrição	Tipo	Und	Quant.	Valor Unit	Total
--	--------	-------	-----------	------	-----	--------	------------	-------

ESTADO DO PARÁ
GOVERNO MUNICIPAL DE PAU D'ARCO
DEPARTAMENTO DE ENGENHARIA

Composição	90806	SINAPI	BATENTE PARA PORTA DE MADEIRA, FIXAÇÃO COM ARGAMASSA, PADRÃO MÉDIO - FORNECIMENTO E INSTALAÇÃO. AF_12/2019	Esquadrias - Portas	UN	1,0000000	362,91	362,91
Composição Auxiliar	88261	SINAPI	CARPINTEIRO DE ESQUADRIAS COM ENCARGOS COMPLEMENTARES	Livro SINAPI: Cálculos e Parâmetros	H	0,5520000	29,16	16,09
Composição Auxiliar	88316	SINAPI	SERVENTE COM ENCARGOS COMPLEMENTARES	Livro SINAPI: Cálculos e Parâmetros	H	0,9570000	25,11	24,03
Composição Auxiliar	90801	SINAPI	BATENTE PARA PORTA DE MADEIRA, PADRÃO MÉDIO - FORNECIMENTO E MONTAGEM. AF_12/2019	Esquadrias - Portas	UN	1,0000000	254,63	254,63
Composição Auxiliar	88629	SINAPI	ARGAMASSA TRAÇO 1:3 (EM VOLUME DE CIMENTO E AREIA MÉDIA ÚMIDA), PREPARO MANUAL. AF_08/2019	Argamassas	m³	0,0223000	908,65	20,26
Composição Auxiliar	88309	SINAPI	PEDREIRO COM ENCARGOS COMPLEMENTARES	Livro SINAPI: Cálculos e Parâmetros	H	1,3620000	30,73	41,85
Insumo	00007319	SINAPI	TINTA ASFALTICA IMPERMEABILIZANTE DISPERSA EM AGUA, PARA MATERIAIS CIMENTICIOS	Material	L	0,1671000	15,89	2,65
Insumo	00039027	SINAPI	PREGO DE ACO POLIDO COM CABECA 19 X 36 (3 1/4 X 9)	Material	KG	0,2000000	17,00	3,40

MO sem LS => 131,24 LS => 0,00 MO com LS => 131,24
Valor do BDI => 77,37 Valor com BDI => 440,28

	Código	Banco	Descrição	Tipo	Und	Quant.	Valor Unit	Total
Composição	91292	SINAPI	BATENTE PARA PORTA DE MADEIRA, FIXAÇÃO COM ARGAMASSA, PADRÃO POPULAR. FORNECIMENTO E INSTALAÇÃO. AF_12/2019	Esquadrias - Portas	UN	1,0000000	310,06	310,06
Composição Auxiliar	88629	SINAPI	ARGAMASSA TRAÇO 1:3 (EM VOLUME DE CIMENTO E AREIA MÉDIA ÚMIDA), PREPARO MANUAL. AF_08/2019	Argamassas	m³	0,0223000	908,65	20,26
Composição Auxiliar	88316	SINAPI	SERVENTE COM ENCARGOS COMPLEMENTARES	Livro SINAPI: Cálculos e Parâmetros	H	0,9570000	25,11	24,03
Composição Auxiliar	91287	SINAPI	BATENTE PARA PORTA DE MADEIRA, PADRÃO POPULAR - FORNECIMENTO E MONTAGEM. AF_12/2019	Esquadrias - Portas	UN	1,0000000	201,78	201,78
Composição Auxiliar	88309	SINAPI	PEDREIRO COM ENCARGOS COMPLEMENTARES	Livro SINAPI: Cálculos e Parâmetros	H	1,3620000	30,73	41,85
Composição Auxiliar	88261	SINAPI	CARPINTEIRO DE ESQUADRIAS COM ENCARGOS COMPLEMENTARES	Livro SINAPI: Cálculos e Parâmetros	H	0,5520000	29,16	16,09
Insumo	00039027	SINAPI	PREGO DE ACO POLIDO COM CABECA 19 X 36 (3 1/4 X 9)	Material	KG	0,2000000	17,00	3,40
Insumo	00007319	SINAPI	TINTA ASFALTICA IMPERMEABILIZANTE DISPERSA EM AGUA, PARA MATERIAIS CIMENTICIOS	Material	L	0,1671000	15,89	2,65

MO sem LS => 131,52 LS => 0,00 MO com LS => 131,52
Valor do BDI => 66,10 Valor com BDI => 376,16

	Código	Banco	Descrição	Tipo	Und	Quant.	Valor Unit	Total
Composição	90801	SINAPI	BATENTE PARA PORTA DE MADEIRA, PADRÃO MÉDIO - FORNECIMENTO E MONTAGEM. AF_12/2019	Esquadrias - Portas	UN	1,0000000	254,63	254,63
Composição Auxiliar	88261	SINAPI	CARPINTEIRO DE ESQUADRIAS COM ENCARGOS COMPLEMENTARES	Livro SINAPI: Cálculos e Parâmetros	H	2,7410000	29,16	79,92
Composição Auxiliar	88316	SINAPI	SERVENTE COM ENCARGOS COMPLEMENTARES	Livro SINAPI: Cálculos e Parâmetros	H	1,3570000	25,11	34,07
Insumo	00005066	SINAPI	PREGO DE ACO POLIDO COM CABECA 12 X 12	Material	KG	0,0110000	22,42	0,24

ESTADO DO PARÁ
GOVERNO MUNICIPAL DE PAU D'ARCO
DEPARTAMENTO DE ENGENHARIA

Insumo	00000183	SINAPI	BATENTE / PORTAL / ADUELA / MARCO EM MADEIRA MACICA COM REBAIXO, E = *3* CM, L = *14* CM, PARA PORTAS DE GIRO DE *60 CM A 120* CM X *210* CM, CEDRINHO / ANGELIM COMERCIAL / TAURI / CURUPIXA / PEROBA / CUMARU OU EQUIVALENTE DA REGIAO (NAO INCLUI ALIZARES)	Material	JG	1,0000000	140,00	140,00		
Insumo	00005075	SINAPI	PREGO DE ACO POLIDO COM CABECA 18 X 30 (2 3/4 X 10)	Material	KG	0,0240000	17,02	0,40		
				MO sem LS =>		74,39	LS =>	0,00	MO com LS =>	74,39
				Valor do BDI =>		54,28			Valor com BDI =>	308,91

	Código	Banco	Descrição	Tipo	Und	Quant.	Valor Unit	Total		
Composição	91287	SINAPI	BATENTE PARA PORTA DE MADEIRA, PADRÃO POPULAR - FORNECIMENTO E MONTAGEM. AF_12/2019	Esquadrias - Portas	UN	1,0000000	201,78	201,78		
Composição Auxiliar	88316	SINAPI	SERVENTE COM ENCARGOS COMPLEMENTARES	Livro SINAPI: Cálculos e Parâmetros	H	1,3750000	25,11	34,52		
Composição Auxiliar	88261	SINAPI	CARPINTEIRO DE ESQUADRIAS COM ENCARGOS COMPLEMENTARES	Livro SINAPI: Cálculos e Parâmetros	H	2,7410000	29,16	79,92		
Insumo	00000184	SINAPI	BATENTE / PORTAL / ADUELA / MARCO EM MADEIRA MACICA COM REBAIXO, E = *3* CM, L = *14* CM, PARA PORTAS DE GIRO DE *60 CM A 120* CM X *210* CM, PINUS / EUCALIPTO / VIROLA OU EQUIVALENTE DA REGIAO (NAO INCLUI ALIZARES)	Material	JG	1,0000000	86,70	86,70		
Insumo	00005075	SINAPI	PREGO DE ACO POLIDO COM CABECA 18 X 30 (2 3/4 X 10)	Material	KG	0,0240000	17,02	0,40		
Insumo	00005066	SINAPI	PREGO DE ACO POLIDO COM CABECA 12 X 12	Material	KG	0,0110000	22,42	0,24		
				MO sem LS =>		74,67	LS =>	0,00	MO com LS =>	74,67
				Valor do BDI =>		43,01			Valor com BDI =>	244,79

	Código	Banco	Descrição	Tipo	Und	Quant.	Valor Unit	Total		
Composição	88831	SINAPI	BETONEIRA CAPACIDADE NOMINAL DE 400 L, CAPACIDADE DE MISTURA 280 L, MOTOR ELÉTRICO TRIFÁSICO POTÊNCIA DE 2 CV, SEM CARREGADOR - CHI DIURNO. AF_05/2023	Custos Horários Produtivo e Improdutivo dos Equipamentos	CHI	1,0000000	0,45	0,45		
Composição Auxiliar	88827	SINAPI	BETONEIRA CAPACIDADE NOMINAL DE 400 L, CAPACIDADE DE MISTURA 280 L, MOTOR ELÉTRICO TRIFÁSICO POTÊNCIA DE 2 CV, SEM CARREGADOR - JUROS. AF_05/2023	Depreciação, Juros, Impostos e Seguros, Manutenção e Materiais na Operação dos Equipamentos	H	1,0000000	0,08	0,08		
Composição Auxiliar	88826	SINAPI	BETONEIRA CAPACIDADE NOMINAL DE 400 L, CAPACIDADE DE MISTURA 280 L, MOTOR ELÉTRICO TRIFÁSICO POTÊNCIA DE 2 CV, SEM CARREGADOR - DEPRECIÇÃO. AF_05/2023	Depreciação, Juros, Impostos e Seguros, Manutenção e Materiais na Operação dos Equipamentos	H	1,0000000	0,37	0,37		
				MO sem LS =>		0,00	LS =>	0,00	MO com LS =>	0,00
				Valor do BDI =>		0,09			Valor com BDI =>	0,54

	Código	Banco	Descrição	Tipo	Und	Quant.	Valor Unit	Total
Composição	88830	SINAPI	BETONEIRA CAPACIDADE NOMINAL DE 400 L, CAPACIDADE DE MISTURA 280 L, MOTOR ELÉTRICO TRIFÁSICO POTÊNCIA DE 2 CV, SEM CARREGADOR - CHP DIURNO. AF_05/2023	Custos Horários Produtivo e Improdutivo dos Equipamentos	CHP	1,0000000	2,32	2,32

ESTADO DO PARÁ
GOVERNO MUNICIPAL DE PAU D'ARCO
DEPARTAMENTO DE ENGENHARIA

Composição Auxiliar	88829	SINAPI	BETONEIRA CAPACIDADE NOMINAL DE 400 L, CAPACIDADE DE MISTURA 280 L, MOTOR ELÉTRICO TRIFÁSICO POTÊNCIA DE 2 CV, SEM CARREGADOR - MATERIAIS NA OPERAÇÃO. AF_05/2023	Depreciação, Juros, Impostos e Seguros, Manutenção e Materiais na Operação dos Equipamentos	H	1,0000000	1,47	1,47
Composição Auxiliar	88827	SINAPI	BETONEIRA CAPACIDADE NOMINAL DE 400 L, CAPACIDADE DE MISTURA 280 L, MOTOR ELÉTRICO TRIFÁSICO POTÊNCIA DE 2 CV, SEM CARREGADOR - JUROS. AF_05/2023	Depreciação, Juros, Impostos e Seguros, Manutenção e Materiais na Operação dos Equipamentos	H	1,0000000	0,08	0,08
Composição Auxiliar	88826	SINAPI	BETONEIRA CAPACIDADE NOMINAL DE 400 L, CAPACIDADE DE MISTURA 280 L, MOTOR ELÉTRICO TRIFÁSICO POTÊNCIA DE 2 CV, SEM CARREGADOR - DEPRECIÇÃO. AF_05/2023	Depreciação, Juros, Impostos e Seguros, Manutenção e Materiais na Operação dos Equipamentos	H	1,0000000	0,37	0,37
Composição Auxiliar	88828	SINAPI	BETONEIRA CAPACIDADE NOMINAL DE 400 L, CAPACIDADE DE MISTURA 280 L, MOTOR ELÉTRICO TRIFÁSICO POTÊNCIA DE 2 CV, SEM CARREGADOR - MANUTENÇÃO. AF_05/2023	Depreciação, Juros, Impostos e Seguros, Manutenção e Materiais na Operação dos Equipamentos	H	1,0000000	0,40	0,40

MO sem LS => 0,00 LS => 0,00 MO com LS => 0,00
Valor do BDI => 0,49 Valor com BDI => 2,81

	Código	Banco	Descrição	Tipo	Und	Quant.	Valor Unit	Total
Composição	88826	SINAPI	BETONEIRA CAPACIDADE NOMINAL DE 400 L, CAPACIDADE DE MISTURA 280 L, MOTOR ELÉTRICO TRIFÁSICO POTÊNCIA DE 2 CV, SEM CARREGADOR - DEPRECIÇÃO. AF_05/2023	Depreciação, Juros, Impostos e Seguros, Manutenção e Materiais na Operação dos Equipamentos	H	1,0000000	0,37	0,37
Insumo	00010535	SINAPI	BETONEIRA, CAPACIDADE NOMINAL 400 L, CAPACIDADE DE MISTURA 280 L, MOTOR ELETRICO TRIFASICO 220/380 V, POTENCIA 2 CV, SEM CARREGADOR	Equipamento para Aquisição Permanente	UN	0,0000640	5.850,00	0,37

MO sem LS => 0,00 LS => 0,00 MO com LS => 0,00
Valor do BDI => 0,07 Valor com BDI => 0,44

	Código	Banco	Descrição	Tipo	Und	Quant.	Valor Unit	Total
Composição	88827	SINAPI	BETONEIRA CAPACIDADE NOMINAL DE 400 L, CAPACIDADE DE MISTURA 280 L, MOTOR ELÉTRICO TRIFÁSICO POTÊNCIA DE 2 CV, SEM CARREGADOR - JUROS. AF_05/2023	Depreciação, Juros, Impostos e Seguros, Manutenção e Materiais na Operação dos Equipamentos	H	1,0000000	0,08	0,08
Insumo	00010535	SINAPI	BETONEIRA, CAPACIDADE NOMINAL 400 L, CAPACIDADE DE MISTURA 280 L, MOTOR ELETRICO TRIFASICO 220/380 V, POTENCIA 2 CV, SEM CARREGADOR	Equipamento para Aquisição Permanente	UN	0,0000148	5.850,00	0,08

MO sem LS => 0,00 LS => 0,00 MO com LS => 0,00
Valor do BDI => 0,01 Valor com BDI => 0,09

	Código	Banco	Descrição	Tipo	Und	Quant.	Valor Unit	Total
Composição	88828	SINAPI	BETONEIRA CAPACIDADE NOMINAL DE 400 L, CAPACIDADE DE MISTURA 280 L, MOTOR ELÉTRICO TRIFÁSICO POTÊNCIA DE 2 CV, SEM CARREGADOR - MANUTENÇÃO. AF_05/2023	Depreciação, Juros, Impostos e Seguros, Manutenção e Materiais na Operação dos Equipamentos	H	1,0000000	0,40	0,40
Insumo	00010535	SINAPI	BETONEIRA, CAPACIDADE NOMINAL 400 L, CAPACIDADE DE MISTURA 280 L, MOTOR ELETRICO TRIFASICO 220/380 V, POTENCIA 2 CV, SEM CARREGADOR	Equipamento para Aquisição Permanente	UN	0,0000700	5.850,00	0,40

MO sem LS => 0,00 LS => 0,00 MO com LS => 0,00
Valor do BDI => 0,08 Valor com BDI => 0,48

	Código	Banco	Descrição	Tipo	Und	Quant.	Valor Unit	Total
--	--------	-------	-----------	------	-----	--------	------------	-------

ESTADO DO PARÁ
GOVERNO MUNICIPAL DE PAU D'ARCO
DEPARTAMENTO DE ENGENHARIA

Composição	88829	SINAPI	BETONEIRA CAPACIDADE NOMINAL DE 400 L, CAPACIDADE DE MISTURA 280 L, MOTOR ELÉTRICO TRIFÁSICO POTÊNCIA DE 2 CV, SEM CARREGADOR - MATERIAIS NA OPERAÇÃO. AF_05/2023	Depreciação, Juros, Impostos e Seguros, Manutenção e Materiais na Operação dos Equipamentos	H	1,0000000	1,47	1,47		
Insumo	00002705	SINAPI	ENERGIA ELETRICA ATE 2000 KWH INDUSTRIAL, SEM DEMANDA	Franquia	KWH	1,2500000	1,18	1,47		
				MO sem LS =>		0,00	LS =>	0,00	MO com LS =>	0,00
				Valor do BDI =>		0,31			Valor com BDI =>	1,78

	Código	Banco	Descrição	Tipo	Und	Quant.	Valor Unit	Total		
Composição	89226	SINAPI	BETONEIRA CAPACIDADE NOMINAL DE 600 L, CAPACIDADE DE MISTURA 360 L, MOTOR ELÉTRICO TRIFÁSICO POTÊNCIA DE 4 CV, SEM CARREGADOR - CHI DIURNO. AF_05/2023	Custos Horários Produtivo e Improdutivo dos Equipamentos	CHI	1,0000000	1,87	1,87		
Composição Auxiliar	89221	SINAPI	BETONEIRA CAPACIDADE NOMINAL DE 600 L, CAPACIDADE DE MISTURA 360 L, MOTOR ELÉTRICO TRIFÁSICO POTÊNCIA DE 4 CV, SEM CARREGADOR - DEPRECIAÇÃO. AF_05/2023	Depreciação, Juros, Impostos e Seguros, Manutenção e Materiais na Operação dos Equipamentos	H	1,0000000	1,52	1,52		
Composição Auxiliar	89222	SINAPI	BETONEIRA CAPACIDADE NOMINAL DE 600 L, CAPACIDADE DE MISTURA 360 L, MOTOR ELÉTRICO TRIFÁSICO POTÊNCIA DE 4 CV, SEM CARREGADOR - JUROS. AF_05/2023	Depreciação, Juros, Impostos e Seguros, Manutenção e Materiais na Operação dos Equipamentos	H	1,0000000	0,35	0,35		
				MO sem LS =>		0,00	LS =>	0,00	MO com LS =>	0,00
				Valor do BDI =>		0,39			Valor com BDI =>	2,26

	Código	Banco	Descrição	Tipo	Und	Quant.	Valor Unit	Total		
Composição	89225	SINAPI	BETONEIRA CAPACIDADE NOMINAL DE 600 L, CAPACIDADE DE MISTURA 360 L, MOTOR ELÉTRICO TRIFÁSICO POTÊNCIA DE 4 CV, SEM CARREGADOR - CHP DIURNO. AF_05/2023	Custos Horários Produtivo e Improdutivo dos Equipamentos	CHP	1,0000000	6,48	6,48		
Composição Auxiliar	89224	SINAPI	BETONEIRA CAPACIDADE NOMINAL DE 600 L, CAPACIDADE DE MISTURA 360 L, MOTOR ELÉTRICO TRIFÁSICO POTÊNCIA DE 4 CV, SEM CARREGADOR - MATERIAIS NA OPERAÇÃO. AF_05/2023	Depreciação, Juros, Impostos e Seguros, Manutenção e Materiais na Operação dos Equipamentos	H	1,0000000	2,95	2,95		
Composição Auxiliar	89223	SINAPI	BETONEIRA CAPACIDADE NOMINAL DE 600 L, CAPACIDADE DE MISTURA 360 L, MOTOR ELÉTRICO TRIFÁSICO POTÊNCIA DE 4 CV, SEM CARREGADOR - MANUTENÇÃO. AF_05/2023	Depreciação, Juros, Impostos e Seguros, Manutenção e Materiais na Operação dos Equipamentos	H	1,0000000	1,66	1,66		
Composição Auxiliar	89221	SINAPI	BETONEIRA CAPACIDADE NOMINAL DE 600 L, CAPACIDADE DE MISTURA 360 L, MOTOR ELÉTRICO TRIFÁSICO POTÊNCIA DE 4 CV, SEM CARREGADOR - DEPRECIAÇÃO. AF_05/2023	Depreciação, Juros, Impostos e Seguros, Manutenção e Materiais na Operação dos Equipamentos	H	1,0000000	1,52	1,52		
Composição Auxiliar	89222	SINAPI	BETONEIRA CAPACIDADE NOMINAL DE 600 L, CAPACIDADE DE MISTURA 360 L, MOTOR ELÉTRICO TRIFÁSICO POTÊNCIA DE 4 CV, SEM CARREGADOR - JUROS. AF_05/2023	Depreciação, Juros, Impostos e Seguros, Manutenção e Materiais na Operação dos Equipamentos	H	1,0000000	0,35	0,35		
				MO sem LS =>		0,00	LS =>	0,00	MO com LS =>	0,00
				Valor do BDI =>		1,38			Valor com BDI =>	7,86

	Código	Banco	Descrição	Tipo	Und	Quant.	Valor Unit	Total
--	--------	-------	-----------	------	-----	--------	------------	-------

ESTADO DO PARÁ
GOVERNO MUNICIPAL DE PAU D'ARCO
DEPARTAMENTO DE ENGENHARIA

Composição	89221	SINAPI	BETONEIRA CAPACIDADE NOMINAL DE 600 L, CAPACIDADE DE MISTURA 360 L, MOTOR ELÉTRICO TRIFÁSICO POTÊNCIA DE 4 CV, SEM CARREGADOR - DEPRECIÇÃO. AF_05/2023	Depreciação, Juros, Impostos e Seguros, Manutenção e Materiais na Operação dos Equipamentos	H	1,0000000	1,52	1,52
Insumo	00036397	SINAPI	BETONEIRA, CAPACIDADE NOMINAL 600 L, CAPACIDADE DE MISTURA 360 L, MOTOR ELETRICO TRIFASICO 220/380V, POTENCIA 4CV, SEM CARREGADOR	Equipamento para Aquisição Permanente	UN	0,0000640	23.796,61	1,52

MO sem LS => 0,00 LS => 0,00 MO com LS => 0,00
Valor do BDI => 0,32 Valor com BDI => 1,84

	Código	Banco	Descrição	Tipo	Und	Quant.	Valor Unit	Total
Composição	89222	SINAPI	BETONEIRA CAPACIDADE NOMINAL DE 600 L, CAPACIDADE DE MISTURA 360 L, MOTOR ELÉTRICO TRIFÁSICO POTÊNCIA DE 4 CV, SEM CARREGADOR - JUROS. AF_05/2023	Depreciação, Juros, Impostos e Seguros, Manutenção e Materiais na Operação dos Equipamentos	H	1,0000000	0,35	0,35
Insumo	00036397	SINAPI	BETONEIRA, CAPACIDADE NOMINAL 600 L, CAPACIDADE DE MISTURA 360 L, MOTOR ELETRICO TRIFASICO 220/380V, POTENCIA 4CV, SEM CARREGADOR	Equipamento para Aquisição Permanente	UN	0,0000148	23.796,61	0,35

MO sem LS => 0,00 LS => 0,00 MO com LS => 0,00
Valor do BDI => 0,07 Valor com BDI => 0,42

	Código	Banco	Descrição	Tipo	Und	Quant.	Valor Unit	Total
Composição	89223	SINAPI	BETONEIRA CAPACIDADE NOMINAL DE 600 L, CAPACIDADE DE MISTURA 360 L, MOTOR ELÉTRICO TRIFÁSICO POTÊNCIA DE 4 CV, SEM CARREGADOR - MANUTENÇÃO. AF_05/2023	Depreciação, Juros, Impostos e Seguros, Manutenção e Materiais na Operação dos Equipamentos	H	1,0000000	1,66	1,66
Insumo	00036397	SINAPI	BETONEIRA, CAPACIDADE NOMINAL 600 L, CAPACIDADE DE MISTURA 360 L, MOTOR ELETRICO TRIFASICO 220/380V, POTENCIA 4CV, SEM CARREGADOR	Equipamento para Aquisição Permanente	UN	0,0000700	23.796,61	1,66

MO sem LS => 0,00 LS => 0,00 MO com LS => 0,00
Valor do BDI => 0,35 Valor com BDI => 2,01

	Código	Banco	Descrição	Tipo	Und	Quant.	Valor Unit	Total
Composição	89224	SINAPI	BETONEIRA CAPACIDADE NOMINAL DE 600 L, CAPACIDADE DE MISTURA 360 L, MOTOR ELÉTRICO TRIFÁSICO POTÊNCIA DE 4 CV, SEM CARREGADOR - MATERIAIS NA OPERAÇÃO. AF_05/2023	Depreciação, Juros, Impostos e Seguros, Manutenção e Materiais na Operação dos Equipamentos	H	1,0000000	2,95	2,95
Insumo	00002705	SINAPI	ENERGIA ELETRICA ATE 2000 KWH INDUSTRIAL, SEM DEMANDA	Franquia	KWH	2,5000000	1,18	2,95

MO sem LS => 0,00 LS => 0,00 MO com LS => 0,00
Valor do BDI => 0,62 Valor com BDI => 3,57

	Código	Banco	Descrição	Tipo	Und	Quant.	Valor Unit	Total
Composição	5903	SINAPI	CAMINHÃO PIPA 10.000 L TRUCADO, PESO BRUTO TOTAL 23.000 KG, CARGA ÚTIL MÁXIMA 15.935 KG, DISTÂNCIA ENTRE EIXOS 4,8 M, POTÊNCIA 230 CV, INCLUSIVE TANQUE DE AÇO PARA TRANSPORTE DE ÁGUA - CHI DIURNO. AF_06/2014	Custos Horários Produtivo e Improdutivo dos Equipamentos	CHI	1,0000000	76,95	76,95

ESTADO DO PARÁ
GOVERNO MUNICIPAL DE PAU D'ARCO
DEPARTAMENTO DE ENGENHARIA

Composição Auxiliar	91398	SINAPI	CAMINHÃO PIPA 10.000 L TRUCADO, PESO BRUTO TOTAL 23.000 KG, CARGA ÚTIL MÁXIMA 15.935 KG, DISTÂNCIA ENTRE EIXOS 4,8 M, POTÊNCIA 230 CV, INCLUSIVE TANQUE DE AÇO PARA TRANSPORTE DE ÁGUA - IMPOSTOS E SEGUROS. AF_06/2014	Depreciação, Juros, Impostos e Seguros, Manutenção e Materiais na Operação dos Equipamentos	H	1,0000000	4,60	4,60		
Composição Auxiliar	91397	SINAPI	CAMINHÃO PIPA 10.000 L TRUCADO, PESO BRUTO TOTAL 23.000 KG, CARGA ÚTIL MÁXIMA 15.935 KG, DISTÂNCIA ENTRE EIXOS 4,8 M, POTÊNCIA 230 CV, INCLUSIVE TANQUE DE AÇO PARA TRANSPORTE DE ÁGUA - JUROS. AF_06/2014	Depreciação, Juros, Impostos e Seguros, Manutenção e Materiais na Operação dos Equipamentos	H	1,0000000	11,41	11,41		
Composição Auxiliar	91396	SINAPI	CAMINHÃO PIPA 10.000 L TRUCADO, PESO BRUTO TOTAL 23.000 KG, CARGA ÚTIL MÁXIMA 15.935 KG, DISTÂNCIA ENTRE EIXOS 4,8 M, POTÊNCIA 230 CV, INCLUSIVE TANQUE DE AÇO PARA TRANSPORTE DE ÁGUA - DEPRECIÇÃO. AF_06/2014	Depreciação, Juros, Impostos e Seguros, Manutenção e Materiais na Operação dos Equipamentos	H	1,0000000	29,51	29,51		
Composição Auxiliar	88282	SINAPI	MOTORISTA DE CAMINHÃO COM ENCARGOS COMPLEMENTARES	Livro SINAPI: Cálculos e Parâmetros	H	1,0000000	31,43	31,43		
				MO sem LS =>		22,78	LS =>	0,00	MO com LS =>	22,78
				Valor do BDI =>		16,40			Valor com BDI =>	93,35

	Código	Banco	Descrição	Tipo	Und	Quant.	Valor Unit	Total
Composição	5901	SINAPI	CAMINHÃO PIPA 10.000 L TRUCADO, PESO BRUTO TOTAL 23.000 KG, CARGA ÚTIL MÁXIMA 15.935 KG, DISTÂNCIA ENTRE EIXOS 4,8 M, POTÊNCIA 230 CV, INCLUSIVE TANQUE DE AÇO PARA TRANSPORTE DE ÁGUA - CHP DIURNO. AF_06/2014	Custos Horários Produtivo e Improdutivo dos Equipamentos	CHP	1,0000000	332,89	332,89
Composição Auxiliar	91398	SINAPI	CAMINHÃO PIPA 10.000 L TRUCADO, PESO BRUTO TOTAL 23.000 KG, CARGA ÚTIL MÁXIMA 15.935 KG, DISTÂNCIA ENTRE EIXOS 4,8 M, POTÊNCIA 230 CV, INCLUSIVE TANQUE DE AÇO PARA TRANSPORTE DE ÁGUA - IMPOSTOS E SEGUROS. AF_06/2014	Depreciação, Juros, Impostos e Seguros, Manutenção e Materiais na Operação dos Equipamentos	H	1,0000000	4,60	4,60
Composição Auxiliar	88282	SINAPI	MOTORISTA DE CAMINHÃO COM ENCARGOS COMPLEMENTARES	Livro SINAPI: Cálculos e Parâmetros	H	1,0000000	31,43	31,43
Composição Auxiliar	91396	SINAPI	CAMINHÃO PIPA 10.000 L TRUCADO, PESO BRUTO TOTAL 23.000 KG, CARGA ÚTIL MÁXIMA 15.935 KG, DISTÂNCIA ENTRE EIXOS 4,8 M, POTÊNCIA 230 CV, INCLUSIVE TANQUE DE AÇO PARA TRANSPORTE DE ÁGUA - DEPRECIÇÃO. AF_06/2014	Depreciação, Juros, Impostos e Seguros, Manutenção e Materiais na Operação dos Equipamentos	H	1,0000000	29,51	29,51
Composição Auxiliar	5763	SINAPI	CAMINHÃO PIPA 10.000 L TRUCADO, PESO BRUTO TOTAL 23.000 KG, CARGA ÚTIL MÁXIMA 15.935 KG, DISTÂNCIA ENTRE EIXOS 4,8 M, POTÊNCIA 230 CV, INCLUSIVE TANQUE DE AÇO PARA TRANSPORTE DE ÁGUA - MANUTENÇÃO. AF_06/2014	Depreciação, Juros, Impostos e Seguros, Manutenção e Materiais na Operação dos Equipamentos	H	1,0000000	52,37	52,37
Composição Auxiliar	91397	SINAPI	CAMINHÃO PIPA 10.000 L TRUCADO, PESO BRUTO TOTAL 23.000 KG, CARGA ÚTIL MÁXIMA 15.935 KG, DISTÂNCIA ENTRE EIXOS 4,8 M, POTÊNCIA 230 CV, INCLUSIVE TANQUE DE AÇO PARA TRANSPORTE DE ÁGUA - JUROS. AF_06/2014	Depreciação, Juros, Impostos e Seguros, Manutenção e Materiais na Operação dos Equipamentos	H	1,0000000	11,41	11,41

ESTADO DO PARÁ
GOVERNO MUNICIPAL DE PAU D'ARCO
DEPARTAMENTO DE ENGENHARIA

Composição Auxiliar	53831	SINAPI	CAMINHÃO PIPA 10.000 L TRUCADO, PESO BRUTO TOTAL 23.000 KG, CARGA ÚTIL MÁXIMA 15.935 KG, DISTÂNCIA ENTRE EIXOS 4,8 M, POTÊNCIA 230 CV, INCLUSIVE TANQUE DE AÇO PARA TRANSPORTE DE ÁGUA - MATERIAIS NA OPERAÇÃO. AF_06/2014	Depreciação, Juros, Impostos e Seguros, Manutenção e Materiais na Operação dos Equipamentos	H	1,0000000	203,57	203,57	
				MO sem LS =>	22,78	LS =>	0,00	MO com LS =>	22,78
				Valor do BDI =>	70,97			Valor com BDI =>	403,86

	Código	Banco	Descrição	Tipo	Und	Quant.	Valor Unit	Total	
Composição	91396	SINAPI	CAMINHÃO PIPA 10.000 L TRUCADO, PESO BRUTO TOTAL 23.000 KG, CARGA ÚTIL MÁXIMA 15.935 KG, DISTÂNCIA ENTRE EIXOS 4,8 M, POTÊNCIA 230 CV, INCLUSIVE TANQUE DE AÇO PARA TRANSPORTE DE ÁGUA - DEPRECIÇÃO. AF_06/2014	Depreciação, Juros, Impostos e Seguros, Manutenção e Materiais na Operação dos Equipamentos	H	1,0000000	29,51	29,51	
Insumo	00037736	SINAPI	TANQUE DE AÇO CARBONO NAO REVESTIDO, PARA TRANSPORTE DE AGUA COM CAPACIDADE DE 10 M3, COM BOMBA CENTRIFUGA POR TOMADA DE FORCA, VAZAO MAXIMA *75* M3/H (INCLUI MONTAGEM, NAO INCLUI CAMINHAO)	Equipamento para Aquisição Permanente	UN	0,0000551	85.950,00	4,73	
Insumo	00037758	SINAPI	CAMINHAO TRUCADO, PESO BRUTO TOTAL 23000 KG, CARGA UTIL MAXIMA 15285 KG, DISTANCIA ENTRE EIXOS 4,80 M, POTENCIA 326 CV (INCLUI CABINE E CHASSI, NAO INCLUI CARROCERIA)	Equipamento para Aquisição Permanente	UN	0,0000343	722.468,45	24,78	
				MO sem LS =>	0,00	LS =>	0,00	MO com LS =>	0,00
				Valor do BDI =>	6,29			Valor com BDI =>	35,80

	Código	Banco	Descrição	Tipo	Und	Quant.	Valor Unit	Total	
Composição	91398	SINAPI	CAMINHÃO PIPA 10.000 L TRUCADO, PESO BRUTO TOTAL 23.000 KG, CARGA ÚTIL MÁXIMA 15.935 KG, DISTÂNCIA ENTRE EIXOS 4,8 M, POTÊNCIA 230 CV, INCLUSIVE TANQUE DE AÇO PARA TRANSPORTE DE ÁGUA - IMPOSTOS E SEGUROS. AF_06/2014	Depreciação, Juros, Impostos e Seguros, Manutenção e Materiais na Operação dos Equipamentos	H	1,0000000	4,60	4,60	
Insumo	00037758	SINAPI	CAMINHAO TRUCADO, PESO BRUTO TOTAL 23000 KG, CARGA UTIL MAXIMA 15285 KG, DISTANCIA ENTRE EIXOS 4,80 M, POTENCIA 326 CV (INCLUI CABINE E CHASSI, NAO INCLUI CARROCERIA)	Equipamento para Aquisição Permanente	UN	0,0000057	722.468,45	4,11	
Insumo	00037736	SINAPI	TANQUE DE AÇO CARBONO NAO REVESTIDO, PARA TRANSPORTE DE AGUA COM CAPACIDADE DE 10 M3, COM BOMBA CENTRIFUGA POR TOMADA DE FORCA, VAZAO MAXIMA *75* M3/H (INCLUI MONTAGEM, NAO INCLUI CAMINHAO)	Equipamento para Aquisição Permanente	UN	0,0000058	85.950,00	0,49	
				MO sem LS =>	0,00	LS =>	0,00	MO com LS =>	0,00
				Valor do BDI =>	0,98			Valor com BDI =>	5,58

	Código	Banco	Descrição	Tipo	Und	Quant.	Valor Unit	Total
Composição	91397	SINAPI	CAMINHÃO PIPA 10.000 L TRUCADO, PESO BRUTO TOTAL 23.000 KG, CARGA ÚTIL MÁXIMA 15.935 KG, DISTÂNCIA ENTRE EIXOS 4,8 M, POTÊNCIA 230 CV, INCLUSIVE TANQUE DE AÇO PARA TRANSPORTE DE ÁGUA - JUROS. AF_06/2014	Depreciação, Juros, Impostos e Seguros, Manutenção e Materiais na Operação dos Equipamentos	H	1,0000000	11,41	11,41

ESTADO DO PARÁ
GOVERNO MUNICIPAL DE PAU D'ARCO
DEPARTAMENTO DE ENGENHARIA

Insumo	00037736	SINAPI	TANQUE DE AÇO CARBONO NAO REVESTIDO, PARA TRANSPORTE DE AGUA COM CAPACIDADE DE 10 M3, COM BOMBA CENTRIFUGA POR TOMADA DE FORÇA, VAZAO MAXIMA *75* M3/H (INCLUI MONTAGEM, NAO INCLUI CAMINHAO)	Equipamento para Aquisição Permanente	UN	0,0000144	85.950,00	1,23		
Insumo	00037758	SINAPI	CAMINHAO TRUCADO, PESO BRUTO TOTAL 23000 KG, CARGA UTIL MAXIMA 15285 KG, DISTANCIA ENTRE EIXOS 4,80 M, POTENCIA 326 CV (INCLUI CABINE E CHASSI, NAO INCLUI CARROCERIA)	Equipamento para Aquisição Permanente	UN	0,0000141	722.468,45	10,18		
				MO sem LS =>		0,00	LS =>	0,00	MO com LS =>	0,00
				Valor do BDI =>		2,43			Valor com BDI =>	13,84

	Código	Banco	Descrição	Tipo	Und	Quant.	Valor Unit	Total		
Composição	5763	SINAPI	CAMINHÃO PIPA 10.000 L TRUCADO, PESO BRUTO TOTAL 23.000 KG, CARGA ÚTIL MÁXIMA 15.935 KG, DISTÂNCIA ENTRE EIXOS 4,8 M, POTÊNCIA 230 CV, INCLUSIVE TANQUE DE AÇO PARA TRANSPORTE DE ÁGUA - MANUTENÇÃO. AF_06/2014	Depreciação, Juros, Impostos e Seguros, Manutenção e Materiais na Operação dos Equipamentos	H	1,0000000	52,37	52,37		
Insumo	00037758	SINAPI	CAMINHAO TRUCADO, PESO BRUTO TOTAL 23000 KG, CARGA UTIL MAXIMA 15285 KG, DISTANCIA ENTRE EIXOS 4,80 M, POTENCIA 326 CV (INCLUI CABINE E CHASSI, NAO INCLUI CARROCERIA)	Equipamento para Aquisição Permanente	UN	0,0000643	722.468,45	46,45		
Insumo	00037736	SINAPI	TANQUE DE AÇO CARBONO NAO REVESTIDO, PARA TRANSPORTE DE AGUA COM CAPACIDADE DE 10 M3, COM BOMBA CENTRIFUGA POR TOMADA DE FORÇA, VAZAO MAXIMA *75* M3/H (INCLUI MONTAGEM, NAO INCLUI CAMINHAO)	Equipamento para Aquisição Permanente	UN	0,0000689	85.950,00	5,92		
				MO sem LS =>		0,00	LS =>	0,00	MO com LS =>	0,00
				Valor do BDI =>		11,16			Valor com BDI =>	63,53

	Código	Banco	Descrição	Tipo	Und	Quant.	Valor Unit	Total		
Composição	53831	SINAPI	CAMINHÃO PIPA 10.000 L TRUCADO, PESO BRUTO TOTAL 23.000 KG, CARGA ÚTIL MÁXIMA 15.935 KG, DISTÂNCIA ENTRE EIXOS 4,8 M, POTÊNCIA 230 CV, INCLUSIVE TANQUE DE AÇO PARA TRANSPORTE DE ÁGUA - MATERIAIS NA OPERAÇÃO. AF_06/2014	Depreciação, Juros, Impostos e Seguros, Manutenção e Materiais na Operação dos Equipamentos	H	1,0000000	203,57	203,57		
Insumo	00004221	SINAPI	OLEO DIESEL COMBUSTIVEL COMUM METROPOLITANO S-10 OU S-500	Material	L	32,1600000	6,33	203,57		
				MO sem LS =>		0,00	LS =>	0,00	MO com LS =>	0,00
				Valor do BDI =>		43,40			Valor com BDI =>	246,97

	Código	Banco	Descrição	Tipo	Und	Quant.	Valor Unit	Total
Composição	88261	SINAPI	CARPINTEIRO DE ESQUADRIAS COM ENCARGOS COMPLEMENTARES	Livro SINAPI: Cálculos e Parâmetros	H	1,0000000	29,16	29,16
Composição Auxiliar	95329	SINAPI	CURSO DE CAPACITAÇÃO PARA CARPINTEIRO DE ESQUADRIA (ENCARGOS COMPLEMENTARES) - HORISTA	Livro SINAPI: Cálculos e Parâmetros	H	1,0000000	0,28	0,28
Insumo	00043459	SINAPI	FERRAMENTAS - FAMILIA CARPINTEIRO DE FORMAS - HORISTA (ENCARGOS COMPLEMENTARES - COLETADO CAIXA)	Material	H	1,0000000	0,44	0,44
Insumo	00037372	SINAPI	EXAMES - HORISTA (COLETADO CAIXA - ENCARGOS COMPLEMENTARES)	Material	H	1,0000000	1,43	1,43
Insumo	00037373	SINAPI	SEGURO - HORISTA (COLETADO CAIXA - ENCARGOS COMPLEMENTARES)	Material	H	1,0000000	0,08	0,08

ESTADO DO PARÁ
GOVERNO MUNICIPAL DE PAU D'ARCO
DEPARTAMENTO DE ENGENHARIA

Insumo	00037371	SINAPI	TRANSPORTE - HORISTA (COLETADO CAIXA - ENCARGOS COMPLEMENTARES)	Material	H	1,0000000	1,00	1,00		
Insumo	00001214	SINAPI	CARPINTEIRO DE ESQUADRIAS (HORISTA)	Mão de Obra	H	1,0000000	19,26	19,26		
Insumo	00043483	SINAPI	EPI - FAMILIA CARPINTEIRO DE FORMAS - HORISTA (ENCARGOS COMPLEMENTARES - COLETADO CAIXA)	Material	H	1,0000000	1,43	1,43		
Insumo	00037370	SINAPI	ALIMENTACAO - HORISTA (COLETADO CAIXA - ENCARGOS COMPLEMENTARES)	Material	H	1,0000000	5,24	5,24		
				MO sem LS =>		19,54	LS =>	0,00	MO com LS =>	19,54
				Valor do BDI =>		6,21			Valor com BDI =>	35,37

	Código	Banco	Descrição	Tipo	Und	Quant.	Valor Unit	Total		
Composição	88262	SINAPI	CARPINTEIRO DE FORMAS COM ENCARGOS COMPLEMENTARES	Livro SINAPI: Cálculos e Parâmetros	H	1,0000000	30,31	30,31		
Composição Auxiliar	95330	SINAPI	CURSO DE CAPACITAÇÃO PARA CARPINTEIRO DE FÔRMAS (ENCARGOS COMPLEMENTARES) - HORISTA	Livro SINAPI: Cálculos e Parâmetros	H	1,0000000	0,23	0,23		
Insumo	00037371	SINAPI	TRANSPORTE - HORISTA (COLETADO CAIXA - ENCARGOS COMPLEMENTARES)	Material	H	1,0000000	1,00	1,00		
Insumo	00037370	SINAPI	ALIMENTACAO - HORISTA (COLETADO CAIXA - ENCARGOS COMPLEMENTARES)	Material	H	1,0000000	5,24	5,24		
Insumo	00043459	SINAPI	FERRAMENTAS - FAMILIA CARPINTEIRO DE FORMAS - HORISTA (ENCARGOS COMPLEMENTARES - COLETADO CAIXA)	Material	H	1,0000000	0,44	0,44		
Insumo	00037373	SINAPI	SEGURO - HORISTA (COLETADO CAIXA - ENCARGOS COMPLEMENTARES)	Material	H	1,0000000	0,08	0,08		
Insumo	00043483	SINAPI	EPI - FAMILIA CARPINTEIRO DE FORMAS - HORISTA (ENCARGOS COMPLEMENTARES - COLETADO CAIXA)	Material	H	1,0000000	1,43	1,43		
Insumo	00001213	SINAPI	CARPINTEIRO DE FORMAS PARA CONCRETO (HORISTA)	Mão de Obra	H	1,0000000	20,46	20,46		
Insumo	00037372	SINAPI	EXAMES - HORISTA (COLETADO CAIXA - ENCARGOS COMPLEMENTARES)	Material	H	1,0000000	1,43	1,43		
				MO sem LS =>		20,69	LS =>	0,00	MO com LS =>	20,69
				Valor do BDI =>		6,46			Valor com BDI =>	36,77

	Código	Banco	Descrição	Tipo	Und	Quant.	Valor Unit	Total		
Composição	90466	SINAPI	CHUMBAMENTO LINEAR EM ALVENARIA PARA RAMAIS/DISTRIBUIÇÃO DE INSTALAÇÕES HIDRÁULICAS COM DIÂMETROS MENORES OU IGUAIS A 40 MM. AF_09/2023	Rasgos e Fixações	M	1,0000000	17,66	17,66		
Composição Auxiliar	88629	SINAPI	ARGAMASSA TRAÇO 1:3 (EM VOLUME DE CIMENTO E AREIA MÉDIA ÚMIDA), PREPARO MANUAL. AF_08/2019	Argamassas	m³	0,0051000	908,65	4,63		
Composição Auxiliar	88267	SINAPI	ENCANADOR OU BOMBEIRO HIDRÁULICO COM ENCARGOS COMPLEMENTARES	Livro SINAPI: Cálculos e Parâmetros	H	0,3650000	30,01	10,95		
Composição Auxiliar	88248	SINAPI	AUXILIAR DE ENCANADOR OU BOMBEIRO HIDRÁULICO COM ENCARGOS COMPLEMENTARES	Livro SINAPI: Cálculos e Parâmetros	H	0,0830000	25,07	2,08		
				MO sem LS =>		9,57	LS =>	0,00	MO com LS =>	9,57
				Valor do BDI =>		3,76			Valor com BDI =>	21,42

	Código	Banco	Descrição	Tipo	Und	Quant.	Valor Unit	Total
Composição	91533	SINAPI	COMPACTADOR DE SOLOS DE PERCUSSÃO (SOQUETE) COM MOTOR A GASOLINA 4 TEMPOS, POTÊNCIA 4 CV - CHP DIURNO. AF_08/2015	Custos Horários Produtivo e Improdutivo dos Equipamentos	CHP	1,0000000	38,47	38,47

ESTADO DO PARÁ
GOVERNO MUNICIPAL DE PAU D'ARCO
DEPARTAMENTO DE ENGENHARIA

Composição Auxiliar	91532	SINAPI	COMPACTADOR DE SOLOS DE PERCUSSÃO (SOQUETE) COM MOTOR A GASOLINA 4 TEMPOS, POTÊNCIA 4 CV - MATERIAIS NA OPERAÇÃO. AF_08/2015	Depreciação, Juros, Impostos e Seguros, Manutenção e Materiais na Operação dos Equipamentos	H	1,0000000	6,39	6,39		
Composição Auxiliar	91530	SINAPI	COMPACTADOR DE SOLOS DE PERCUSSÃO (SOQUETE) COM MOTOR A GASOLINA 4 TEMPOS, POTÊNCIA 4 CV - JUROS. AF_08/2015	Depreciação, Juros, Impostos e Seguros, Manutenção e Materiais na Operação dos Equipamentos	H	1,0000000	0,24	0,24		
Composição Auxiliar	88297	SINAPI	OPERADOR DE MÁQUINAS E EQUIPAMENTOS COM ENCARGOS COMPLEMENTARES	Livro SINAPI: Cálculos e Parâmetros	H	1,0000000	29,77	29,77		
Composição Auxiliar	91529	SINAPI	COMPACTADOR DE SOLOS DE PERCUSSÃO (SOQUETE) COM MOTOR A GASOLINA 4 TEMPOS, POTÊNCIA 4 CV - DEPRECIÇÃO. AF_08/2015	Depreciação, Juros, Impostos e Seguros, Manutenção e Materiais na Operação dos Equipamentos	H	1,0000000	0,92	0,92		
Composição Auxiliar	91531	SINAPI	COMPACTADOR DE SOLOS DE PERCUSSÃO (SOQUETE) COM MOTOR A GASOLINA 4 TEMPOS, POTÊNCIA 4 CV - MANUTENÇÃO. AF_08/2015	Depreciação, Juros, Impostos e Seguros, Manutenção e Materiais na Operação dos Equipamentos	H	1,0000000	1,15	1,15		
					MO sem LS =>	21,12	LS =>	0,00	MO com LS =>	21,12
					Valor do BDI =>	8,20			Valor com BDI =>	46,67

	Código	Banco	Descrição	Tipo	Und	Quant.	Valor Unit	Total		
Composição	91529	SINAPI	COMPACTADOR DE SOLOS DE PERCUSSÃO (SOQUETE) COM MOTOR A GASOLINA 4 TEMPOS, POTÊNCIA 4 CV - DEPRECIÇÃO. AF_08/2015	Depreciação, Juros, Impostos e Seguros, Manutenção e Materiais na Operação dos Equipamentos	H	1,0000000	0,92	0,92		
Insumo	00013458	SINAPI	COMPACTADOR DE SOLOS DE PERCURSAO (SOQUETE) COM MOTOR A GASOLINA 4 TEMPOS DE 4 HP (4 CV)	Equipamento para Aquisição Permanente	UN	0,0000533	17.335,43	0,92		
					MO sem LS =>	0,00	LS =>	0,00	MO com LS =>	0,00
					Valor do BDI =>	0,19			Valor com BDI =>	1,11

	Código	Banco	Descrição	Tipo	Und	Quant.	Valor Unit	Total		
Composição	91530	SINAPI	COMPACTADOR DE SOLOS DE PERCUSSÃO (SOQUETE) COM MOTOR A GASOLINA 4 TEMPOS, POTÊNCIA 4 CV - JUROS. AF_08/2015	Depreciação, Juros, Impostos e Seguros, Manutenção e Materiais na Operação dos Equipamentos	H	1,0000000	0,24	0,24		
Insumo	00013458	SINAPI	COMPACTADOR DE SOLOS DE PERCURSAO (SOQUETE) COM MOTOR A GASOLINA 4 TEMPOS DE 4 HP (4 CV)	Equipamento para Aquisição Permanente	UN	0,0000143	17.335,43	0,24		
					MO sem LS =>	0,00	LS =>	0,00	MO com LS =>	0,00
					Valor do BDI =>	0,05			Valor com BDI =>	0,29

	Código	Banco	Descrição	Tipo	Und	Quant.	Valor Unit	Total		
Composição	91531	SINAPI	COMPACTADOR DE SOLOS DE PERCUSSÃO (SOQUETE) COM MOTOR A GASOLINA 4 TEMPOS, POTÊNCIA 4 CV - MANUTENÇÃO. AF_08/2015	Depreciação, Juros, Impostos e Seguros, Manutenção e Materiais na Operação dos Equipamentos	H	1,0000000	1,15	1,15		
Insumo	00013458	SINAPI	COMPACTADOR DE SOLOS DE PERCURSAO (SOQUETE) COM MOTOR A GASOLINA 4 TEMPOS DE 4 HP (4 CV)	Equipamento para Aquisição Permanente	UN	0,0000667	17.335,43	1,15		
					MO sem LS =>	0,00	LS =>	0,00	MO com LS =>	0,00
					Valor do BDI =>	0,24			Valor com BDI =>	1,39

	Código	Banco	Descrição	Tipo	Und	Quant.	Valor Unit	Total		
Composição	91532	SINAPI	COMPACTADOR DE SOLOS DE PERCUSSÃO (SOQUETE) COM MOTOR A GASOLINA 4 TEMPOS, POTÊNCIA 4 CV - MATERIAIS NA OPERAÇÃO. AF_08/2015	Depreciação, Juros, Impostos e Seguros, Manutenção e Materiais na Operação dos Equipamentos	H	1,0000000	6,39	6,39		
Insumo	00004222	SINAPI	GASOLINA COMUM	Material	L	1,0300000	6,21	6,39		
					MO sem LS =>	0,00	LS =>	0,00	MO com LS =>	0,00

ESTADO DO PARÁ
GOVERNO MUNICIPAL DE PAU D'ARCO
DEPARTAMENTO DE ENGENHARIA

							Valor do BDI =>	1,36			Valor com BDI =>	7,75
	Código	Banco	Descrição	Tipo	Und	Quant.	Valor Unit	Total				
Composição	95265	SINAPI	COMPACTADOR DE SOLOS DE PERCUSÃO (SOQUETE) COM MOTOR A GASOLINA, POTÊNCIA 3 CV - CHI DIURNO. AF_09/2016	Custos Horários Produtivo e Improdutivo dos Equipamentos	CHI	1,0000000	0,94	0,94				
Composição Auxiliar	95260	SINAPI	COMPACTADOR DE SOLOS DE PERCUSÃO (SOQUETE) COM MOTOR A GASOLINA, POTÊNCIA 3 CV - DEPRECIÇÃO. AF_09/2016	Depreciação, Juros, Impostos e Seguros, Manutenção e Materiais na Operação dos Equipamentos	H	1,0000000	0,74	0,74				
Composição Auxiliar	95261	SINAPI	COMPACTADOR DE SOLOS DE PERCUSÃO (SOQUETE) COM MOTOR A GASOLINA, POTÊNCIA 3 CV - JUROS. AF_09/2016	Depreciação, Juros, Impostos e Seguros, Manutenção e Materiais	H	1,0000000	0,20	0,20				
							MO sem LS =>	0,00	LS =>	0,00	MO com LS =>	0,00
							Valor do BDI =>	0,20			Valor com BDI =>	1,14
	Código	Banco	Descrição	Tipo	Und	Quant.	Valor Unit	Total				
Composição	95264	SINAPI	COMPACTADOR DE SOLOS DE PERCUSÃO (SOQUETE) COM MOTOR A GASOLINA, POTÊNCIA 3 CV - CHP DIURNO. AF_09/2016	Custos Horários Produtivo e Improdutivo dos Equipamentos	CHP	1,0000000	6,71	6,71				
Composição Auxiliar	95262	SINAPI	COMPACTADOR DE SOLOS DE PERCUSÃO (SOQUETE) COM MOTOR A GASOLINA, POTÊNCIA 3 CV - MANUTENÇÃO. AF_09/2016	Depreciação, Juros, Impostos e Seguros, Manutenção e Materiais na Operação dos Equipamentos	H	1,0000000	0,93	0,93				
Composição Auxiliar	95260	SINAPI	COMPACTADOR DE SOLOS DE PERCUSÃO (SOQUETE) COM MOTOR A GASOLINA, POTÊNCIA 3 CV - DEPRECIÇÃO. AF_09/2016	Depreciação, Juros, Impostos e Seguros, Manutenção e Materiais na Operação dos Equipamentos	H	1,0000000	0,74	0,74				
Composição Auxiliar	95261	SINAPI	COMPACTADOR DE SOLOS DE PERCUSÃO (SOQUETE) COM MOTOR A GASOLINA, POTÊNCIA 3 CV - JUROS. AF_09/2016	Depreciação, Juros, Impostos e Seguros, Manutenção e Materiais	H	1,0000000	0,20	0,20				
Composição Auxiliar	95263	SINAPI	COMPACTADOR DE SOLOS DE PERCUSÃO (SOQUETE) COM MOTOR A GASOLINA, POTÊNCIA 3 CV - MATERIAIS NA OPERAÇÃO. AF_09/2016	Depreciação, Juros, Impostos e Seguros, Manutenção e Materiais na Operação dos Equipamentos	H	1,0000000	4,84	4,84				
							MO sem LS =>	0,00	LS =>	0,00	MO com LS =>	0,00
							Valor do BDI =>	1,43			Valor com BDI =>	8,14
	Código	Banco	Descrição	Tipo	Und	Quant.	Valor Unit	Total				
Composição	95260	SINAPI	COMPACTADOR DE SOLOS DE PERCUSÃO (SOQUETE) COM MOTOR A GASOLINA, POTÊNCIA 3 CV - DEPRECIÇÃO. AF_09/2016	Depreciação, Juros, Impostos e Seguros, Manutenção e Materiais na Operação dos Equipamentos	H	1,0000000	0,74	0,74				
Insumo	00011281	SINAPI	COMPACTADOR DE SOLO A PERCUSSAO (SOQUETE), A GASOLINA 4 TEMPOS, PESO 55 A 65 KG, FORCA DE IMPACTO 1.000 A 1.500 KGF, FREQ. 600 A 700 GOLPES P/ MINUTO, VELOCIDADE TRABALHO DE 10 A 15 M/MIN, POT. DE 2,00 A 3,00 HP	Equipamento para Aquisição Permanente	UN	0,0000533	13.990,00	0,74				
							MO sem LS =>	0,00	LS =>	0,00	MO com LS =>	0,00
							Valor do BDI =>	0,15			Valor com BDI =>	0,89
	Código	Banco	Descrição	Tipo	Und	Quant.	Valor Unit	Total				
Composição	95261	SINAPI	COMPACTADOR DE SOLOS DE PERCUSÃO (SOQUETE) COM MOTOR A GASOLINA, POTÊNCIA 3 CV - JUROS. AF_09/2016	Depreciação, Juros, Impostos e Seguros, Manutenção e Materiais	H	1,0000000	0,20	0,20				

ESTADO DO PARÁ
GOVERNO MUNICIPAL DE PAU D'ARCO
DEPARTAMENTO DE ENGENHARIA

Insumo	00011281	SINAPI	COMPACTADOR DE SOLO A PERCUSSAO (SOQUETE), A GASOLINA 4 TEMPOS, PESO 55 A 65 KG, FORCA DE IMPACTO 1.000 A 1.500 KGF, FREQ. 600 A 700 GOLPES P/ MINUTO, VELOCIDADE TRABALHO DE 10 A 15 M/MIN, POT. DE 2,00 A 3,00 HP	Equipamento para Aquisição Permanente	UN	0,0000143	13.990,00	0,20
--------	----------	--------	---	---------------------------------------	----	-----------	-----------	------

MO sem LS => 0,00 LS => 0,00 MO com LS => 0,00
Valor do BDI => 0,04 Valor com BDI => 0,24

	Código	Banco	Descrição	Tipo	Und	Quant.	Valor Unit	Total
Composição	95262	SINAPI	COMPACTADOR DE SOLOS DE PERCUSÃO (SOQUETE) COM MOTOR A GASOLINA, POTÊNCIA 3 CV - MANUTENÇÃO. AF_09/2016	Depreciação, Juros, Impostos e Seguros, Manutenção e Materiais na Operação dos Equipamentos	H	1,0000000	0,93	0,93
Insumo	00011281	SINAPI	COMPACTADOR DE SOLO A PERCUSSAO (SOQUETE), A GASOLINA 4 TEMPOS, PESO 55 A 65 KG, FORCA DE IMPACTO 1.000 A 1.500 KGF, FREQ. 600 A 700 GOLPES P/ MINUTO, VELOCIDADE TRABALHO DE 10 A 15 M/MIN, POT. DE 2,00 A 3,00 HP	Equipamento para Aquisição Permanente	UN	0,0000667	13.990,00	0,93

MO sem LS => 0,00 LS => 0,00 MO com LS => 0,00
Valor do BDI => 0,19 Valor com BDI => 1,12

	Código	Banco	Descrição	Tipo	Und	Quant.	Valor Unit	Total
Composição	95263	SINAPI	COMPACTADOR DE SOLOS DE PERCUSÃO (SOQUETE) COM MOTOR A GASOLINA, POTÊNCIA 3 CV - MATERIAIS NA OPERAÇÃO. AF_09/2016	Depreciação, Juros, Impostos e Seguros, Manutenção e Materiais na Operação dos Equipamentos	H	1,0000000	4,84	4,84
Insumo	00004222	SINAPI	GASOLINA COMUM	Material	L	0,7800000	6,21	4,84

MO sem LS => 0,00 LS => 0,00 MO com LS => 0,00
Valor do BDI => 1,03 Valor com BDI => 5,87

	Código	Banco	Descrição	Tipo	Und	Quant.	Valor Unit	Total
Composição	102486	SINAPI	CONCRETO FCK = 15MPA, TRAÇO 1:3,4:3,4 (EM MASSA SECA DE CIMENTO/ AREIA MÉDIA/ SEIXO ROLADO) - PREPARO MANUAL. AF_05/2021	Produção de Concreto	m³	1,0000000	699,92	699,92
Composição Auxiliar	88316	SINAPI	SERVENTE COM ENCARGOS COMPLEMENTARES	Livro SINAPI: Cálculos e Parâmetros	H	6,2383000	25,11	156,64
Insumo	00000370	SINAPI	AREIA MEDIA - POSTO JAZIDA/FORNECEDOR (RETIRADO NA JAZIDA, SEM TRANSPORTE)	Material	m³	0,8348000	120,00	100,17
Insumo	00004734	SINAPI	SEIXO ROLADO PARA APLICACAO EM CONCRETO (POSTO PEDREIRA/FORNECEDOR, SEM FRETE)	Material	m³	0,5946000	187,76	111,64
Insumo	00001379	SINAPI	CIMENTO PORTLAND COMPOSTO CP II-32	Material	KG	283,3092000	1,17	331,47

MO sem LS => 95,82 LS => 0,00 MO com LS => 95,82
Valor do BDI => 149,22 Valor com BDI => 849,14

	Código	Banco	Descrição	Tipo	Und	Quant.	Valor Unit	Total
Composição	94964	SINAPI	CONCRETO FCK = 20MPA, TRAÇO 1:2,7:3 (EM MASSA SECA DE CIMENTO/ AREIA MÉDIA/ BRITA 1) - PREPARO MECÂNICO COM BETONEIRA 400 L. AF_05/2021	Produção de Concreto	m³	1,0000000	724,36	724,36

ESTADO DO PARÁ
GOVERNO MUNICIPAL DE PAU D'ARCO
DEPARTAMENTO DE ENGENHARIA

Composição Auxiliar	88830	SINAPI	BETONEIRA CAPACIDADE NOMINAL DE 400 L, CAPACIDADE DE MISTURA 280 L, MOTOR ELÉTRICO TRIFÁSICO POTÊNCIA DE 2 CV, SEM CARREGADOR - CHP DIURNO. AF_05/2023	Custos Horários Produtivo e Improdutivo dos Equipamentos	CHP	0,8259000	2,32	1,91	
Composição Auxiliar	88316	SINAPI	SERVENTE COM ENCARGOS COMPLEMENTARES	Livro SINAPI: Cálculos e Parâmetros	H	2,5333000	25,11	63,61	
Composição Auxiliar	88377	SINAPI	OPERADOR DE BETONEIRA ESTACIONÁRIA/MISTURADOR COM ENCARGOS COMPLEMENTARES	Livro SINAPI: Cálculos e Parâmetros	H	1,6046000	26,09	41,86	
Composição Auxiliar	88831	SINAPI	BETONEIRA CAPACIDADE NOMINAL DE 400 L, CAPACIDADE DE MISTURA 280 L, MOTOR ELÉTRICO TRIFÁSICO POTÊNCIA DE 2 CV, SEM CARREGADOR - CHI DIURNO. AF_05/2023	Custos Horários Produtivo e Improdutivo dos Equipamentos	CHI	0,7787000	0,45	0,35	
Insumo	00001379	SINAPI	CIMENTO PORTLAND COMPOSTO CP II-32	Material	KG	322,9777000	1,17	377,88	
Insumo	00000370	SINAPI	AREIA MEDIA - POSTO JAZIDA/FORNECEDOR (RETIRADO NA JAZIDA, SEM TRANSPORTE)	Material	m³	0,7558000	120,00	90,69	
Insumo	00004721	SINAPI	PEDRA BRITADA N. 1 (9,5 A 19 MM) POSTO PEDREIRA/FORNECEDOR, SEM FRETE	Material	m³	0,5872000	252,15	148,06	
				MO sem LS =>	66,89	LS =>	0,00	MO com LS =>	66,89
				Valor do BDI =>	154,43			Valor com BDI =>	878,79

	Código	Banco	Descrição	Tipo	Und	Quant.	Valor Unit	Total	
Composição	94972	SINAPI	CONCRETO FCK = 30MPA, TRAÇO 1:2,1:2,5 (EM MASSA SECA DE CIMENTO/ AREIA MÉDIA/ BRITA 1) - PREPARO MECÂNICO COM BETONEIRA 600 L. AF_05/2021	Produção de Concreto	m³	1,0000000	779,41	779,41	
Composição Auxiliar	89225	SINAPI	BETONEIRA CAPACIDADE NOMINAL DE 600 L, CAPACIDADE DE MISTURA 360 L, MOTOR ELÉTRICO TRIFÁSICO POTÊNCIA DE 4 CV, SEM CARREGADOR - CHP DIURNO. AF_05/2023	Custos Horários Produtivo e Improdutivo dos Equipamentos	CHP	0,6382000	6,48	4,13	
Composição Auxiliar	88316	SINAPI	SERVENTE COM ENCARGOS COMPLEMENTARES	Livro SINAPI: Cálculos e Parâmetros	H	1,9633000	25,11	49,29	
Composição Auxiliar	88377	SINAPI	OPERADOR DE BETONEIRA ESTACIONÁRIA/MISTURADOR COM ENCARGOS COMPLEMENTARES	Livro SINAPI: Cálculos e Parâmetros	H	1,2400000	26,09	32,35	
Composição Auxiliar	89226	SINAPI	BETONEIRA CAPACIDADE NOMINAL DE 600 L, CAPACIDADE DE MISTURA 360 L, MOTOR ELÉTRICO TRIFÁSICO POTÊNCIA DE 4 CV, SEM CARREGADOR - CHI DIURNO. AF_05/2023	Custos Horários Produtivo e Improdutivo dos Equipamentos	CHI	0,6018000	1,87	1,12	
Insumo	00001379	SINAPI	CIMENTO PORTLAND COMPOSTO CP II-32	Material	KG	391,1663000	1,17	457,66	
Insumo	00004721	SINAPI	PEDRA BRITADA N. 1 (9,5 A 19 MM) POSTO PEDREIRA/FORNECEDOR, SEM FRETE	Material	m³	0,5927000	252,15	149,44	
Insumo	00000370	SINAPI	AREIA MEDIA - POSTO JAZIDA/FORNECEDOR (RETIRADO NA JAZIDA, SEM TRANSPORTE)	Material	m³	0,7119000	120,00	85,42	
				MO sem LS =>	51,77	LS =>	0,00	MO com LS =>	51,77
				Valor do BDI =>	166,17			Valor com BDI =>	945,58

	Código	Banco	Descrição	Tipo	Und	Quant.	Valor Unit	Total
Composição	94974	SINAPI	CONCRETO MAGRO PARA LASTRO, TRAÇO 1:4,5:4,5 (EM MASSA SECA DE CIMENTO/ AREIA MÉDIA/ BRITA 1) - PREPARO MANUAL. AF_05/2021	Produção de Concreto	m³	1,0000000	666,97	666,97

ESTADO DO PARÁ
GOVERNO MUNICIPAL DE PAU D'ARCO
DEPARTAMENTO DE ENGENHARIA

Composição Auxiliar	88316	SINAPI	SERVENTE COM ENCARGOS COMPLEMENTARES	Livro SINAPI: Cálculos e Parâmetros	H	6,2858000	25,11	157,83
Insumo	00004721	SINAPI	PEDRA BRITADA N. 1 (9,5 A 19 MM) POSTO PEDREIRA/FORNECEDOR, SEM FRETE	Material	m³	0,5971000	252,15	150,55
Insumo	00001379	SINAPI	CIMENTO PORTLAND COMPOSTO CP II-32	Material	KG	218,9300000	1,17	256,14
Insumo	00000370	SINAPI	AREIA MEDIA - POSTO JAZIDA/FORNECEDOR (RETIRADO NA JAZIDA, SEM TRANSPORTE)	Material	m³	0,8538000	120,00	102,45

MO sem LS => 96,54 LS => 0,00 MO com LS => 96,54
Valor do BDI => 142,19 Valor com BDI => 809,16

	Código	Banco	Descrição	Tipo	Und	Quant.	Valor Unit	Total
Composição	92803	SINAPI	CORTE E DOBRA DE AÇO CA-50, DIÂMETRO DE 10,0 MM. AF_06/2022	Armação para Estruturas de Concreto Armado	KG	1,0000000	8,73	8,73
Composição Auxiliar	88238	SINAPI	AJUDANTE DE ARMADOR COM ENCARGOS COMPLEMENTARES	Livro SINAPI: Cálculos e Parâmetros	H	0,0014000	25,62	0,03
Composição Auxiliar	88245	SINAPI	ARMADOR COM ENCARGOS COMPLEMENTARES	Livro SINAPI: Cálculos e Parâmetros	H	0,0088000	30,53	0,26
Insumo	00000034	SINAPI	ACO CA-50, 10,0 MM, VERGALHAO	Material	KG	1,1100000	7,61	8,44

MO sem LS => 0,20 LS => 0,00 MO com LS => 0,20
Valor do BDI => 1,86 Valor com BDI => 10,59

	Código	Banco	Descrição	Tipo	Und	Quant.	Valor Unit	Total
Composição	92804	SINAPI	CORTE E DOBRA DE AÇO CA-50, DIÂMETRO DE 12,5 MM. AF_06/2022	Armação para Estruturas de Concreto Armado	KG	1,0000000	7,47	7,47
Composição Auxiliar	88245	SINAPI	ARMADOR COM ENCARGOS COMPLEMENTARES	Livro SINAPI: Cálculos e Parâmetros	H	0,0048000	30,53	0,14
Composição Auxiliar	88238	SINAPI	AJUDANTE DE ARMADOR COM ENCARGOS COMPLEMENTARES	Livro SINAPI: Cálculos e Parâmetros	H	0,0008000	25,62	0,02
Insumo	00043055	SINAPI	ACO CA-50, 12,5 MM OU 16,0 MM, VERGALHAO	Material	KG	1,1100000	6,59	7,31

MO sem LS => 0,10 LS => 0,00 MO com LS => 0,10
Valor do BDI => 1,59 Valor com BDI => 9,06

	Código	Banco	Descrição	Tipo	Und	Quant.	Valor Unit	Total
Composição	92798	SINAPI	CORTE E DOBRA DE AÇO CA-50, DIÂMETRO DE 25,0 MM. AF_06/2022	Armação para Estruturas de Concreto Armado	KG	1,0000000	8,69	8,69
Composição Auxiliar	88245	SINAPI	ARMADOR COM ENCARGOS COMPLEMENTARES	Livro SINAPI: Cálculos e Parâmetros	H	0,0011000	30,53	0,03
Insumo	00043056	SINAPI	ACO CA-50, 20,0 MM OU 25,0 MM, VERGALHAO	Material	KG	1,1400000	7,60	8,66

MO sem LS => 0,02 LS => 0,00 MO com LS => 0,02
Valor do BDI => 1,85 Valor com BDI => 10,54

	Código	Banco	Descrição	Tipo	Und	Quant.	Valor Unit	Total
Composição	92802	SINAPI	CORTE E DOBRA DE AÇO CA-50, DIÂMETRO DE 8,0 MM. AF_06/2022	Armação para Estruturas de Concreto Armado	KG	1,0000000	9,50	9,50
Composição Auxiliar	88238	SINAPI	AJUDANTE DE ARMADOR COM ENCARGOS COMPLEMENTARES	Livro SINAPI: Cálculos e Parâmetros	H	0,0026000	25,62	0,06
Composição Auxiliar	88245	SINAPI	ARMADOR COM ENCARGOS COMPLEMENTARES	Livro SINAPI: Cálculos e Parâmetros	H	0,0162000	30,53	0,49

ESTADO DO PARÁ
GOVERNO MUNICIPAL DE PAU D'ARCO
DEPARTAMENTO DE ENGENHARIA

Insumo	00000033	SINAPI	ACO CA-50, 8,0 MM, VERGALHAO	Material	KG	1,1100000	8,07	8,95		
				MO sem LS =>		0,37	LS =>	0,00	MO com LS =>	0,37
				Valor do BDI =>		2,02			Valor com BDI =>	11,52

	Código	Banco	Descrição	Tipo	Und	Quant.	Valor Unit	Total		
Composição	86935	SINAPI	CUBA DE EMBUTIR DE AÇO INOXIDÁVEL MÉDIA, INCLUSO VÁLVULA TIPO AMERICANA EM METAL CROMADO E SIFÃO FLEXÍVEL EM PVC - FORNECIMENTO E INSTALAÇÃO. AF_01/2020	Louças e Metais	UN	1,0000000	310,19	310,19		
Composição Auxiliar	86900	SINAPI	CUBA DE EMBUTIR RETANGULAR DE AÇO INOXIDÁVEL, 46 X 30 X 12 CM - FORNECIMENTO E INSTALAÇÃO. AF_01/2020	Louças e Metais	UN	1,0000000	236,27	236,27		
Composição Auxiliar	86883	SINAPI	SIFÃO DO TIPO FLEXÍVEL EM PVC 1 X 1.1/2 - FORNECIMENTO E INSTALAÇÃO. AF_01/2020	Louças e Metais	UN	1,0000000	12,30	12,30		
Composição Auxiliar	86878	SINAPI	VÁLVULA EM METAL CROMADO TIPO AMERICANA 3.1/2" X 1.1/2" PARA PIA - FORNECIMENTO E INSTALAÇÃO. AF_01/2020	Louças e Metais	UN	1,0000000	61,62	61,62		
				MO sem LS =>		19,28	LS =>	0,00	MO com LS =>	19,28
				Valor do BDI =>		66,13			Valor com BDI =>	376,32

	Código	Banco	Descrição	Tipo	Und	Quant.	Valor Unit	Total		
Composição	86900	SINAPI	CUBA DE EMBUTIR RETANGULAR DE AÇO INOXIDÁVEL, 46 X 30 X 12 CM - FORNECIMENTO E INSTALAÇÃO. AF_01/2020	Louças e Metais	UN	1,0000000	236,27	236,27		
Composição Auxiliar	88274	SINAPI	MARMORISTA/GRANITEIRO COM ENCARGOS COMPLEMENTARES	Livro SINAPI: Cálculos e Parâmetros	H	0,4774000	31,55	15,06		
Composição Auxiliar	88316	SINAPI	SERVENTE COM ENCARGOS COMPLEMENTARES	Livro SINAPI: Cálculos e Parâmetros	H	0,1504000	25,11	3,77		
Insumo	00004823	SINAPI	MASSA PLASTICA PARA MARMORE/GRANITO	Material	KG	0,2974000	38,31	11,39		
Insumo	00001743	SINAPI	CUBA ACO INOX (AISI 304) DE EMBUTIR COM VALVULA 3 1/2", DE *46 X 30 X 12* CM	Material	UN	1,0000000	206,05	206,05		
				MO sem LS =>		12,67	LS =>	0,00	MO com LS =>	12,67
				Valor do BDI =>		50,37			Valor com BDI =>	286,64

	Código	Banco	Descrição	Tipo	Und	Quant.	Valor Unit	Total		
Composição	95308	SINAPI	CURSO DE CAPACITAÇÃO PARA AJUDANTE DE ARMADOR (ENCARGOS COMPLEMENTARES) - HORISTA	Livro SINAPI: Cálculos e Parâmetros	H	1,0000000	0,18	0,18		
Insumo	00006114	SINAPI	AJUDANTE DE ARMADOR (HORISTA)	Mão de Obra	H	0,0115400	15,60	0,18		
				MO sem LS =>		0,18	LS =>	0,00	MO com LS =>	0,18
				Valor do BDI =>		0,03			Valor com BDI =>	0,21

	Código	Banco	Descrição	Tipo	Und	Quant.	Valor Unit	Total		
Composição	95309	SINAPI	CURSO DE CAPACITAÇÃO PARA AJUDANTE DE CARPINTEIRO (ENCARGOS COMPLEMENTARES) - HORISTA	Livro SINAPI: Cálculos e Parâmetros	H	1,0000000	0,23	0,23		
Insumo	00006117	SINAPI	CARPINTEIRO AUXILIAR (HORISTA)	Mão de Obra	H	0,0147600	15,60	0,23		
				MO sem LS =>		0,23	LS =>	0,00	MO com LS =>	0,23
				Valor do BDI =>		0,04			Valor com BDI =>	0,27

ESTADO DO PARÁ
GOVERNO MUNICIPAL DE PAU D'ARCO
DEPARTAMENTO DE ENGENHARIA

	Código	Banco	Descrição	Tipo	Und	Quant.	Valor Unit	Total
Composição	295310	SEDOP	CURSO DE CAPACITAÇÃO PARA AJUDANTE DE ESTRUTURA METÁLICA(ENCARGOS COMPLEMENTARES) - HORISTA	0	h	1,0000000	0,19	0,19
Insumo	MO444990	SEDOP	AJUDANTE DE MONTADOR	Mão de Obra	h	0,0121000	16,03	0,19
				MO sem LS =>		0,19	LS =>	0,00
				Valor do BDI =>		0,04	MO com LS =>	0,19
							Valor com BDI =>	0,23
Composição	295312	SEDOP	CURSO DE CAPACITAÇÃO PARA AJUDANTE DE PEDREIRO (ENCARGOS COMPLEMENTARES) - HORISTA	0	h	1,0000000	0,24	0,24
Insumo	MO612700	SEDOP	AJUDANTE DE PEDREIRO	Mão de Obra	h	0,0155000	16,03	0,24
				MO sem LS =>		0,24	LS =>	0,00
				Valor do BDI =>		0,05	MO com LS =>	0,24
							Valor com BDI =>	0,29
Composição	95313	SINAPI	CURSO DE CAPACITAÇÃO PARA AJUDANTE ESPECIALIZADO (ENCARGOS COMPLEMENTARES) - HORISTA	Livro SINAPI: Cálculos e Parâmetros	H	1,0000000	0,18	0,18
Insumo	00000242	SINAPI	AJUDANTE ESPECIALIZADO (HORISTA)	Mão de Obra	H	0,0115400	16,10	0,18
				MO sem LS =>		0,18	LS =>	0,00
				Valor do BDI =>		0,03	MO com LS =>	0,18
							Valor com BDI =>	0,21
Composição	295313	SEDOP	CURSO DE CAPACITAÇÃO PARA AJUDANTE ESPECIALIZADO (ENCARGOS COMPLEMENTARES) - HORISTA	0	h	1,0000000	0,19	0,19
Insumo	MO242000	SEDOP	AJUDANTE ESPECIALIZADO	Mão de Obra	h	0,0121000	16,36	0,19
				MO sem LS =>		0,19	LS =>	0,00
				Valor do BDI =>		0,04	MO com LS =>	0,19
							Valor com BDI =>	0,23
Composição	95314	SINAPI	CURSO DE CAPACITAÇÃO PARA ARMADOR (ENCARGOS COMPLEMENTARES) - HORISTA	Livro SINAPI: Cálculos e Parâmetros	H	1,0000000	0,23	0,23
Insumo	00000378	SINAPI	ARMADOR (HORISTA)	Mão de Obra	H	0,0115400	20,46	0,23
				MO sem LS =>		0,23	LS =>	0,00
				Valor do BDI =>		0,04	MO com LS =>	0,23
							Valor com BDI =>	0,27
Composição	95316	SINAPI	CURSO DE CAPACITAÇÃO PARA AUXILIAR DE ELETRICISTA (ENCARGOS COMPLEMENTARES) - HORISTA	Livro SINAPI: Cálculos e Parâmetros	H	1,0000000	0,58	0,58
Insumo	00000247	SINAPI	AJUDANTE DE ELETRICISTA (HORISTA)	Mão de Obra	H	0,0373200	15,60	0,58
				MO sem LS =>		0,58	LS =>	0,00
				Valor do BDI =>		0,12	MO com LS =>	0,58
							Valor com BDI =>	0,70
Composição	295316	SEDOP	CURSO DE CAPACITAÇÃO PARA AUXILIAR DE ELETRICISTA (ENCARGOS COMPLEMENTARES) - HORISTA	0	h	1,0000000	0,62	0,62

ESTADO DO PARÁ
GOVERNO MUNICIPAL DE PAU D'ARCO
DEPARTAMENTO DE ENGENHARIA

Insumo	MO247000	SEDOP	AJUDANTE DE ELETRICISTA	Mão de Obra	h	0,0392000	16,03	0,62
				MO sem LS =>		0,62	LS =>	0,00
				Valor do BDI =>		0,13	MO com LS =>	0,62
							Valor com BDI =>	0,75
Composição	Código	Banco	Descrição	Tipo	Und	Quant.	Valor Unit	Total
	95317	SINAPI	CURSO DE CAPACITAÇÃO PARA AUXILIAR DE ENCANADOR OU BOMBEIRO HIDRÁULICO (ENCARGOS COMPLEMENTARES) - HORISTA	Livro SINAPI: Cálculos e Parâmetros	H	1,0000000	0,28	0,28
Insumo	00000246	SINAPI	AUXILIAR DE ENCANADOR OU BOMBEIRO HIDRAULICO (HORISTA)	Mão de Obra	H	0,0179800	15,60	0,28
				MO sem LS =>		0,28	LS =>	0,00
				Valor do BDI =>		0,05	MO com LS =>	0,28
							Valor com BDI =>	0,33
Composição	Código	Banco	Descrição	Tipo	Und	Quant.	Valor Unit	Total
	95324	SINAPI	CURSO DE CAPACITAÇÃO PARA AZULEJISTA OU LADRILHEIRO (ENCARGOS COMPLEMENTARES) - HORISTA	Livro SINAPI: Cálculos e Parâmetros	H	1,0000000	0,30	0,30
Insumo	00004760	SINAPI	AZULEJISTA OU LADRILHEIRO (HORISTA)	Mão de Obra	H	0,0147600	20,46	0,30
				MO sem LS =>		0,30	LS =>	0,00
				Valor do BDI =>		0,06	MO com LS =>	0,30
							Valor com BDI =>	0,36
Composição	Código	Banco	Descrição	Tipo	Und	Quant.	Valor Unit	Total
	95329	SINAPI	CURSO DE CAPACITAÇÃO PARA CARPINTEIRO DE ESQUADRIA (ENCARGOS COMPLEMENTARES) - HORISTA	Livro SINAPI: Cálculos e Parâmetros	H	1,0000000	0,28	0,28
Insumo	00001214	SINAPI	CARPINTEIRO DE ESQUADRIAS (HORISTA)	Mão de Obra	H	0,0147600	19,26	0,28
				MO sem LS =>		0,28	LS =>	0,00
				Valor do BDI =>		0,05	MO com LS =>	0,28
							Valor com BDI =>	0,33
Composição	Código	Banco	Descrição	Tipo	Und	Quant.	Valor Unit	Total
	95330	SINAPI	CURSO DE CAPACITAÇÃO PARA CARPINTEIRO DE FÔRMAS (ENCARGOS COMPLEMENTARES) - HORISTA	Livro SINAPI: Cálculos e Parâmetros	H	1,0000000	0,23	0,23
Insumo	00001213	SINAPI	CARPINTEIRO DE FORMAS PARA CONCRETO (HORISTA)	Mão de Obra	H	0,0115400	20,46	0,23
				MO sem LS =>		0,23	LS =>	0,00
				Valor do BDI =>		0,04	MO com LS =>	0,23
							Valor com BDI =>	0,27
Composição	Código	Banco	Descrição	Tipo	Und	Quant.	Valor Unit	Total
	95332	SINAPI	CURSO DE CAPACITAÇÃO PARA ELETRICISTA (ENCARGOS COMPLEMENTARES) - HORISTA	Livro SINAPI: Cálculos e Parâmetros	H	1,0000000	0,76	0,76
Insumo	00002436	SINAPI	ELETRICISTA (HORISTA)	Mão de Obra	H	0,0373200	20,46	0,76
				MO sem LS =>		0,76	LS =>	0,00
				Valor do BDI =>		0,16	MO com LS =>	0,76
							Valor com BDI =>	0,92
Composição	Código	Banco	Descrição	Tipo	Und	Quant.	Valor Unit	Total
	295332	SEDOP	CURSO DE CAPACITAÇÃO PARA ELETRICISTA (ENCARGOS COMPLEMENTARES) - HORISTA	0	h	1,0000000	0,85	0,85
Insumo	MO243600	SEDOP	ELETRICISTA	Mão de Obra	h	0,0392000	21,80	0,85
				MO sem LS =>		0,85	LS =>	0,00
							MO com LS =>	0,85

ESTADO DO PARÁ
GOVERNO MUNICIPAL DE PAU D'ARCO
DEPARTAMENTO DE ENGENHARIA

				Valor do BDI =>	0,18			Valor com BDI =>	1,03	
	Código	Banco	Descrição	Tipo	Und	Quant.	Valor Unit	Total		
Composição	95335	SINAPI	CURSO DE CAPACITAÇÃO PARA ENCANADOR OU BOMBEIRO HIDRÁULICO (ENCARGOS COMPLEMENTARES) - HORISTA	Livro SINAPI: Cálculos e Parâmetros	H	1,0000000	0,36	0,36		
Insumo	00002696	SINAPI	ENCANADOR OU BOMBEIRO HIDRAULICO (HORISTA)	Mão de Obra	H	0,0179800	20,46	0,36		
				MO sem LS =>		0,36	LS =>	0,00	MO com LS =>	0,36
				Valor do BDI =>		0,07			Valor com BDI =>	0,43
	Código	Banco	Descrição	Tipo	Und	Quant.	Valor Unit	Total		
Composição	95338	SINAPI	CURSO DE CAPACITAÇÃO PARA IMPERMEABILIZADOR (ENCARGOS COMPLEMENTARES) - HORISTA	Livro SINAPI: Cálculos e Parâmetros	H	1,0000000	0,33	0,33		
Insumo	00012873	SINAPI	IMPERMEABILIZADOR (HORISTA)	Mão de Obra	H	0,0212000	15,82	0,33		
				MO sem LS =>		0,33	LS =>	0,00	MO com LS =>	0,33
				Valor do BDI =>		0,07			Valor com BDI =>	0,40
	Código	Banco	Descrição	Tipo	Und	Quant.	Valor Unit	Total		
Composição	95390	SINAPI	CURSO DE CAPACITAÇÃO PARA JARDINEIRO (ENCARGOS COMPLEMENTARES) - HORISTA	Livro SINAPI: Cálculos e Parâmetros	H	1,0000000	0,08	0,08		
Insumo	00044503	SINAPI	JARDINEIRO (HORISTA)	Mão de Obra	H	0,0050900	16,36	0,08		
				MO sem LS =>		0,08	LS =>	0,00	MO com LS =>	0,08
				Valor do BDI =>		0,01			Valor com BDI =>	0,09
	Código	Banco	Descrição	Tipo	Und	Quant.	Valor Unit	Total		
Composição	295390	SEDOP	CURSO DE CAPACITAÇÃO PARA JARDINEIRO (ENCARGOS COMPLEMENTARES) - HORISTA	0	h	1,0000000	0,08	0,08		
Insumo	MO445030	SEDOP	JARDINEIRO	Mão de Obra	h	0,0053000	16,36	0,08		
				MO sem LS =>		0,08	LS =>	0,00	MO com LS =>	0,08
				Valor do BDI =>		0,01			Valor com BDI =>	0,09
	Código	Banco	Descrição	Tipo	Und	Quant.	Valor Unit	Total		
Composição	95341	SINAPI	CURSO DE CAPACITAÇÃO PARA MARMORISTA/GRANITEIRO (ENCARGOS COMPLEMENTARES) - HORISTA	Livro SINAPI: Cálculos e Parâmetros	H	1,0000000	0,31	0,31		
Insumo	00004755	SINAPI	MARMORISTA / GRANITEIRO (HORISTA)	Mão de Obra	H	0,0147600	21,40	0,31		
				MO sem LS =>		0,31	LS =>	0,00	MO com LS =>	0,31
				Valor do BDI =>		0,06			Valor com BDI =>	0,37
	Código	Banco	Descrição	Tipo	Und	Quant.	Valor Unit	Total		
Composição	95344	SINAPI	CURSO DE CAPACITAÇÃO PARA MONTADOR DE ESTRUTURA METÁLICA (ENCARGOS COMPLEMENTARES) - HORISTA	Livro SINAPI: Cálculos e Parâmetros	H	1,0000000	0,19	0,19		
Insumo	00044497	SINAPI	MONTADOR DE ESTRUTURAS METALICAS HORISTA	Mão de Obra	H	0,0115400	17,30	0,19		
				MO sem LS =>		0,19	LS =>	0,00	MO com LS =>	0,19
				Valor do BDI =>		0,04			Valor com BDI =>	0,23
	Código	Banco	Descrição	Tipo	Und	Quant.	Valor Unit	Total		
Composição	295344	SEDOP	CURSO DE CAPACITAÇÃO PARA MONTADOR DE ESTRUTURA METÁLICA(ENCARGOS COMPLEMENTARES) - HORISTA	0	h	1,0000000	0,26	0,26		

ESTADO DO PARÁ
GOVERNO MUNICIPAL DE PAU D'ARCO
DEPARTAMENTO DE ENGENHARIA

Insumo	MO444970	SEDOP	MONTADOR	Mão de Obra	h	0,0121000	21,80	0,26	
				MO sem LS =>	0,26	LS =>	0,00	MO com LS =>	0,26
				Valor do BDI =>	0,05			Valor com BDI =>	0,31
Composição	Código	Banco	Descrição	Tipo	Und	Quant.	Valor Unit	Total	
	95347	SINAPI	CURSO DE CAPACITAÇÃO PARA MOTORISTA DE CAMINHÃO (ENCARGOS COMPLEMENTARES) - HORISTA	Livro SINAPI: Cálculos e Parâmetros	H	1,0000000	0,11	0,11	
Insumo	00004093	SINAPI	MOTORISTA DE CAMINHÃO (HORISTA)	Mão de Obra	H	0,0050900	22,67	0,11	
				MO sem LS =>	0,11	LS =>	0,00	MO com LS =>	0,11
				Valor do BDI =>	0,02			Valor com BDI =>	0,13
Composição	Código	Banco	Descrição	Tipo	Und	Quant.	Valor Unit	Total	
	95389	SINAPI	CURSO DE CAPACITAÇÃO PARA OPERADOR DE BETONEIRA ESTACIONÁRIA/MISTURADOR (ENCARGOS COMPLEMENTARES) - HORISTA	Livro SINAPI: Cálculos e Parâmetros	H	1,0000000	0,14	0,14	
Insumo	00037666	SINAPI	OPERADOR DE BETONEIRA ESTACIONARIA / MISTURADOR (HORISTA)	Mão de Obra	H	0,0083100	17,30	0,14	
				MO sem LS =>	0,14	LS =>	0,00	MO com LS =>	0,14
				Valor do BDI =>	0,02			Valor com BDI =>	0,16
Composição	Código	Banco	Descrição	Tipo	Und	Quant.	Valor Unit	Total	
	295389	SEDOP	CURSO DE CAPACITAÇÃO PARA OPERADOR DE BETONEIRA ESTACIONÁRIA/MISTURADOR (ENCARGOS COMPLEMENTARES) - HORISTA	0	h	1,0000000	0,18	0,18	
Insumo	MO376660	SEDOP	OPERADOR DE BETONEIRA /MISTURADOR	Mão de Obra	h	0,0087000	21,80	0,18	
				MO sem LS =>	0,18	LS =>	0,00	MO com LS =>	0,18
				Valor do BDI =>	0,03			Valor com BDI =>	0,21
Composição	Código	Banco	Descrição	Tipo	Und	Quant.	Valor Unit	Total	
	95358	SINAPI	CURSO DE CAPACITAÇÃO PARA OPERADOR DE GUINCHO (ENCARGOS COMPLEMENTARES) - HORISTA	Livro SINAPI: Cálculos e Parâmetros	H	1,0000000	0,28	0,28	
Insumo	00004253	SINAPI	OPERADOR DE GUINCHO OU GUINCHEIRO (HORISTA)	Mão de Obra	H	0,0163700	17,30	0,28	
				MO sem LS =>	0,28	LS =>	0,00	MO com LS =>	0,28
				Valor do BDI =>	0,05			Valor com BDI =>	0,33
Composição	Código	Banco	Descrição	Tipo	Und	Quant.	Valor Unit	Total	
	95359	SINAPI	CURSO DE CAPACITAÇÃO PARA OPERADOR DE GUINDASTE (ENCARGOS COMPLEMENTARES) - HORISTA	Livro SINAPI: Cálculos e Parâmetros	H	1,0000000	0,36	0,36	
Insumo	00004254	SINAPI	OPERADOR DE GUINDASTE (HORISTA)	Mão de Obra	H	0,0163700	22,34	0,36	
				MO sem LS =>	0,36	LS =>	0,00	MO com LS =>	0,36
				Valor do BDI =>	0,07			Valor com BDI =>	0,43
Composição	Código	Banco	Descrição	Tipo	Und	Quant.	Valor Unit	Total	
	95361	SINAPI	CURSO DE CAPACITAÇÃO PARA OPERADOR DE MARTELETE OU MARTELETEIRO (ENCARGOS COMPLEMENTARES) - HORISTA	Livro SINAPI: Cálculos e Parâmetros	H	1,0000000	0,10	0,10	
Insumo	00004257	SINAPI	OPERADOR DE MARTELETE OU MARTELETEIRO (HORISTA)	Mão de Obra	H	0,0083100	12,98	0,10	

ESTADO DO PARÁ
GOVERNO MUNICIPAL DE PAU D'ARCO
DEPARTAMENTO DE ENGENHARIA

MO sem LS => 0,10 LS => 0,00 MO com LS => 0,10
Valor do BDI => 0,02 Valor com BDI => 0,12

	Código	Banco	Descrição	Tipo	Und	Quant.	Valor Unit	Total
Composição	95360	SINAPI	CURSO DE CAPACITAÇÃO PARA OPERADOR DE MÁQUINAS E EQUIPAMENTOS (ENCARGOS COMPLEMENTARES) - HORISTA	Livro SINAPI: Cálculos e Parâmetros	H	1,0000000	0,24	0,24
Insumo	00004230	SINAPI	OPERADOR DE MAQUINAS E TRATORES DIVERSOS - TERRAPLANAGEM (HORISTA)	Mão de Obra	H	0,0115400	20,88	0,24

MO sem LS => 0,24 LS => 0,00 MO com LS => 0,24
Valor do BDI => 0,05 Valor com BDI => 0,29

	Código	Banco	Descrição	Tipo	Und	Quant.	Valor Unit	Total
Composição	95371	SINAPI	CURSO DE CAPACITAÇÃO PARA PEDREIRO (ENCARGOS COMPLEMENTARES) - HORISTA	Livro SINAPI: Cálculos e Parâmetros	H	1,0000000	0,43	0,43
Insumo	00004750	SINAPI	PEDREIRO (HORISTA)	Mão de Obra	H	0,0212000	20,46	0,43

MO sem LS => 0,43 LS => 0,00 MO com LS => 0,43
Valor do BDI => 0,09 Valor com BDI => 0,52

	Código	Banco	Descrição	Tipo	Und	Quant.	Valor Unit	Total
Composição	295371	SEDOP	CURSO DE CAPACITAÇÃO PARA PEDREIRO (ENCARGOS COMPLEMENTARES) - HORISTA	0	h	1,0000000	0,48	0,48
Insumo	MO475000	SEDOP	PEDREIRO	Mão de Obra	h	0,0223000	21,80	0,48

MO sem LS => 0,48 LS => 0,00 MO com LS => 0,48
Valor do BDI => 0,10 Valor com BDI => 0,58

	Código	Banco	Descrição	Tipo	Und	Quant.	Valor Unit	Total
Composição	95372	SINAPI	CURSO DE CAPACITAÇÃO PARA PINTOR (ENCARGOS COMPLEMENTARES) - HORISTA	Livro SINAPI: Cálculos e Parâmetros	H	1,0000000	0,30	0,30
Insumo	00004783	SINAPI	PINTOR (HORISTA)	Mão de Obra	H	0,0147600	20,46	0,30

MO sem LS => 0,30 LS => 0,00 MO com LS => 0,30
Valor do BDI => 0,06 Valor com BDI => 0,36

	Código	Banco	Descrição	Tipo	Und	Quant.	Valor Unit	Total
Composição	295372	SEDOP	CURSO DE CAPACITAÇÃO PARA PINTOR (ENCARGOS COMPLEMENTARES) - HORISTA	0	h	1,0000000	0,33	0,33
Insumo	MO478300	SEDOP	PINTOR	Mão de Obra	h	0,0155000	21,80	0,33

MO sem LS => 0,33 LS => 0,00 MO com LS => 0,33
Valor do BDI => 0,07 Valor com BDI => 0,40

	Código	Banco	Descrição	Tipo	Und	Quant.	Valor Unit	Total
Composição	95378	SINAPI	CURSO DE CAPACITAÇÃO PARA SERVENTE (ENCARGOS COMPLEMENTARES) - HORISTA	Livro SINAPI: Cálculos e Parâmetros	H	1,0000000	0,31	0,31
Insumo	00006111	SINAPI	SERVENTE DE OBRAS (HORISTA)	Mão de Obra	H	0,0212000	15,05	0,31

MO sem LS => 0,31 LS => 0,00 MO com LS => 0,31
Valor do BDI => 0,06 Valor com BDI => 0,37

	Código	Banco	Descrição	Tipo	Und	Quant.	Valor Unit	Total
--	--------	-------	-----------	------	-----	--------	------------	-------

ESTADO DO PARÁ
GOVERNO MUNICIPAL DE PAU D'ARCO
DEPARTAMENTO DE ENGENHARIA

Composição	295378	SEDOP	CURSO DE CAPACITAÇÃO PARA SERVENTE (ENCARGOS COMPLEMENTARES) - HORISTA	0	h	1,0000000	0,35	0,35
Insumo	MO611100	SEDOP	SERVENTE	Mão de Obra	h	0,0223000	16,03	0,35
				MO sem LS =>		0,35	LS =>	0,00
				Valor do BDI =>		0,07	MO com LS =>	0,35
							Valor com BDI =>	0,42

	Código	Banco	Descrição	Tipo	Und	Quant.	Valor Unit	Total
Composição	95385	SINAPI	CURSO DE CAPACITAÇÃO PARA TELHADISTA (ENCARGOS COMPLEMENTARES) - HORISTA	Livro SINAPI: Cálculos e Parâmetros	H	1,0000000	0,23	0,23
Insumo	00012869	SINAPI	TELHADOR / TELHADISTA (HORISTA)	Mão de Obra	H	0,0115400	20,20	0,23
				MO sem LS =>		0,23	LS =>	0,00
				Valor do BDI =>		0,04	MO com LS =>	0,23
							Valor com BDI =>	0,27

	Código	Banco	Descrição	Tipo	Und	Quant.	Valor Unit	Total
Composição	280014	SEDOP	ELETRICISTA COM ENCARGOS COMPLEMENTARES	0	h	1,0000000	32,52	32,52
Composição Auxiliar	295332	SEDOP	CURSO DE CAPACITAÇÃO PARA ELETRICISTA (ENCARGOS COMPLEMENTARES) - HORISTA	0	h	1,0000000	0,85	0,85
Insumo	EC373710	SEDOP	TRANSPORTE - HORISTA (ENCARGOS COMPLEMENTARES)(COLETADO CAIXA)	Material	h	1,0000000	1,00	1,00
Insumo	EC373730	SEDOP	SEGURO - HORISTA (ENCARGOS COMPLEMENTARES) (COLETA CAIXA)	Material	h	1,0000000	0,08	0,08
Insumo	EC373720	SEDOP	EXAMES - HORISTA (ENCARGOS COMPLEMENTARES) (COLETA CAIXA)	Material	h	1,0000000	1,43	1,43
Insumo	EC434840	SEDOP	EPI - FAMILIA ELETRICISTA - HORISTA (ENCARGOS COMPLEMENTARES - COLETADO CAIXA)	Material	h	1,0000000	1,26	1,26
Insumo	EC373700	SEDOP	ALIMENTACAO - HORISTA (ENCARGOS COMPLEMENTARES)(COLETADO CAIXA)	Material	h	1,0000000	5,24	5,24
Insumo	EC434600	SEDOP	FERRAMENTAS - FAMILIA ELETRICISTA - HORISTA (ENCARGOS COMPLEMENTARES - COLETADO CAIXA)	Material	h	1,0000000	0,86	0,86
Insumo	MO243600	SEDOP	ELETRICISTA	Mão de Obra	h	1,0000000	21,80	21,80
				MO sem LS =>		22,65	LS =>	0,00
				Valor do BDI =>		6,93	MO com LS =>	22,65
							Valor com BDI =>	39,45

	Código	Banco	Descrição	Tipo	Und	Quant.	Valor Unit	Total
Composição	88264	SINAPI	ELETRICISTA COM ENCARGOS COMPLEMENTARES	Livro SINAPI: Cálculos e Parâmetros	H	1,0000000	31,09	31,09
Composição Auxiliar	95332	SINAPI	CURSO DE CAPACITAÇÃO PARA ELETRICISTA (ENCARGOS COMPLEMENTARES) - HORISTA	Livro SINAPI: Cálculos e Parâmetros	H	1,0000000	0,76	0,76
Insumo	00002436	SINAPI	ELETRICISTA (HORISTA)	Mão de Obra	H	1,0000000	20,46	20,46
Insumo	00037373	SINAPI	SEGURO - HORISTA (COLETADO CAIXA - ENCARGOS COMPLEMENTARES)	Material	H	1,0000000	0,08	0,08
Insumo	00037370	SINAPI	ALIMENTACAO - HORISTA (COLETADO CAIXA - ENCARGOS COMPLEMENTARES)	Material	H	1,0000000	5,24	5,24
Insumo	00037372	SINAPI	EXAMES - HORISTA (COLETADO CAIXA - ENCARGOS COMPLEMENTARES)	Material	H	1,0000000	1,43	1,43

ESTADO DO PARÁ
GOVERNO MUNICIPAL DE PAU D'ARCO
DEPARTAMENTO DE ENGENHARIA

Insumo	00037371	SINAPI	TRANSPORTE - HORISTA (COLETADO CAIXA - ENCARGOS COMPLEMENTARES)	Material	H	1,0000000	1,00	1,00			
Insumo	00043460	SINAPI	FERRAMENTAS - FAMILIA ELETRICISTA - HORISTA (ENCARGOS COMPLEMENTARES - COLETADO CAIXA)	Material	H	1,0000000	0,86	0,86			
Insumo	00043484	SINAPI	EPI - FAMILIA ELETRICISTA - HORISTA (ENCARGOS COMPLEMENTARES - COLETADO CAIXA)	Material	H	1,0000000	1,26	1,26			
						MO sem LS =>	21,22	LS =>	0,00	MO com LS =>	21,22
						Valor do BDI =>	6,62			Valor com BDI =>	37,71

	Código	Banco	Descrição	Tipo	Und	Quant.	Valor Unit	Total			
Composição	88267	SINAPI	ENCANADOR OU BOMBEIRO HIDRÁULICO COM ENCARGOS COMPLEMENTARES	Livro SINAPI: Cálculos e Parâmetros	H	1,0000000	30,01	30,01			
Composição Auxiliar	95335	SINAPI	CURSO DE CAPACITAÇÃO PARA ENCANADOR OU BOMBEIRO HIDRÁULICO (ENCARGOS COMPLEMENTARES) - HORISTA	Livro SINAPI: Cálculos e Parâmetros	H	1,0000000	0,36	0,36			
Insumo	00043485	SINAPI	EPI - FAMILIA ENCANADOR - HORISTA (ENCARGOS COMPLEMENTARES - COLETADO CAIXA)	Material	H	1,0000000	1,13	1,13			
Insumo	00037373	SINAPI	SEGURO - HORISTA (COLETADO CAIXA - ENCARGOS COMPLEMENTARES)	Material	H	1,0000000	0,08	0,08			
Insumo	00002696	SINAPI	ENCANADOR OU BOMBEIRO HIDRAULICO (HORISTA)	Mão de Obra	H	1,0000000	20,46	20,46			
Insumo	00043461	SINAPI	FERRAMENTAS - FAMILIA ENCANADOR - HORISTA (ENCARGOS COMPLEMENTARES - COLETADO CAIXA)	Material	H	1,0000000	0,31	0,31			
Insumo	00037370	SINAPI	ALIMENTACAO - HORISTA (COLETADO CAIXA - ENCARGOS COMPLEMENTARES)	Material	H	1,0000000	5,24	5,24			
Insumo	00037372	SINAPI	EXAMES - HORISTA (COLETADO CAIXA - ENCARGOS COMPLEMENTARES)	Material	H	1,0000000	1,43	1,43			
Insumo	00037371	SINAPI	TRANSPORTE - HORISTA (COLETADO CAIXA - ENCARGOS COMPLEMENTARES)	Material	H	1,0000000	1,00	1,00			
						MO sem LS =>	20,82	LS =>	0,00	MO com LS =>	20,82
						Valor do BDI =>	6,39			Valor com BDI =>	36,40

	Código	Banco	Descrição	Tipo	Und	Quant.	Valor Unit	Total			
Composição	86887	SINAPI	ENGATE FLEXÍVEL EM INOX, 1/2 X 40CM - FORNECIMENTO E INSTALAÇÃO. AF_01/2020	Louças e Metais	UN	1,0000000	46,16	46,16			
Composição Auxiliar	88316	SINAPI	SERVEnte COM ENCARGOS COMPLEMENTARES	Livro SINAPI: Cálculos e Parâmetros	H	0,0481000	25,11	1,20			
Composição Auxiliar	88267	SINAPI	ENCANADOR OU BOMBEIRO HIDRÁULICO COM ENCARGOS COMPLEMENTARES	Livro SINAPI: Cálculos e Parâmetros	H	0,1525000	30,01	4,57			
Insumo	00011684	SINAPI	ENGATE / RABICHO FLEXIVEL INOX 1/2" X 40 CM	Material	UN	1,0000000	40,32	40,32			
Insumo	00003146	SINAPI	FITA VEDA ROSCA, EM PTFE, ROLO DE 18 MM X 10 M (L X C)	Material	UN	0,0210000	3,50	0,07			
						MO sem LS =>	3,90	LS =>	0,00	MO com LS =>	3,90
						Valor do BDI =>	9,84			Valor com BDI =>	56,00

	Código	Banco	Descrição	Tipo	Und	Quant.	Valor Unit	Total
Composição	86884	SINAPI	ENGATE FLEXÍVEL EM PLÁSTICO BRANCO, 1/2" X 30CM - FORNECIMENTO E INSTALAÇÃO. AF_01/2020	Louças e Metais	UN	1,0000000	11,28	11,28
Composição Auxiliar	88316	SINAPI	SERVEnte COM ENCARGOS COMPLEMENTARES	Livro SINAPI: Cálculos e Parâmetros	H	0,0481000	25,11	1,20

ESTADO DO PARÁ
GOVERNO MUNICIPAL DE PAU D'ARCO
DEPARTAMENTO DE ENGENHARIA

Composição Auxiliar	88267	SINAPI	ENCANADOR OU BOMBEIRO HIDRÁULICO COM ENCARGOS COMPLEMENTARES	Livro SINAPI: Cálculos e Parâmetros	H	0,1525000	30,01	4,57			
Insumo	00006141	SINAPI	ENGATE/RABICHO FLEXIVEL PLASTICO (PVC OU ABS) BRANCO 1/2" X 30 CM	Material	UN	1,0000000	5,44	5,44			
Insumo	00003146	SINAPI	FITA VEDA ROSCA, EM PTFE, ROLO DE 18 MM X 10 M (L X C)	Material	UN	0,0210000	3,50	0,07			
						MO sem LS =>	3,90	LS =>	0,00	MO com LS =>	3,90
						Valor do BDI =>	2,40			Valor com BDI =>	13,68

	Código	Banco	Descrição	Tipo	Und	Quant.	Valor Unit	Total			
Composição	101791	SINAPI	FABRICAÇÃO DE ESCORAS DO TIPO PONTALETE, EM MADEIRA, PARA PÉ-DIREITO DUPLO. AF_09/2020	Fôrmas para Estruturas de Concreto Armado	M	1,0000000	34,94	34,94			
Composição Auxiliar	91692	SINAPI	SERRA CIRCULAR DE BANCADA COM MOTOR ELÉTRICO POTÊNCIA DE 5HP, COM COIFA PARA DISCO 10" - CHP DIURNO. AF_08/2015	Custos Horários Produtivo e Improdutivo dos Equipamentos	CHP	0,0040000	31,54	0,12			
Composição Auxiliar	88239	SINAPI	AJUDANTE DE CARPINTEIRO COM ENCARGOS COMPLEMENTARES	Livro SINAPI: Cálculos e Parâmetros	H	0,0120000	25,45	0,30			
Composição Auxiliar	88262	SINAPI	CARPINTEIRO DE FORMAS COM ENCARGOS COMPLEMENTARES	Livro SINAPI: Cálculos e Parâmetros	H	0,0500000	30,31	1,51			
Composição Auxiliar	91693	SINAPI	SERRA CIRCULAR DE BANCADA COM MOTOR ELÉTRICO POTÊNCIA DE 5HP, COM COIFA PARA DISCO 10" - CHI DIURNO. AF_08/2015	Custos Horários Produtivo e Improdutivo dos Equipamentos	CHI	0,0180000	29,88	0,53			
Insumo	00005068	SINAPI	PREGO DE ACO POLIDO COM CABECA 17 X 21 (2 X 11)	Material	KG	0,0130000	17,02	0,22			
Insumo	00004491	SINAPI	PONTALETE *7,5 X 7,5* CM EM PINUS, MISTA OU EQUIVALENTE DA REGIAO - BRUTA	Material	M	0,1960000	11,28	2,21			
Insumo	00004448	SINAPI	VIGA *7,5 X 15 CM EM PINUS, MISTA OU EQUIVALENTE DA REGIAO - BRUTA	Material	M	1,0060000	29,88	30,05			
						MO sem LS =>	1,67	LS =>	0,00	MO com LS =>	1,67
						Valor do BDI =>	7,44			Valor com BDI =>	42,38

	Código	Banco	Descrição	Tipo	Und	Quant.	Valor Unit	Total			
Composição	92273	SINAPI	FABRICAÇÃO DE ESCORAS DO TIPO PONTALETE, EM MADEIRA, PARA PÉ-DIREITO SIMPLES. AF_09/2020	Fôrmas para Estruturas de Concreto Armado	M	1,0000000	19,55	19,55			
Composição Auxiliar	91692	SINAPI	SERRA CIRCULAR DE BANCADA COM MOTOR ELÉTRICO POTÊNCIA DE 5HP, COM COIFA PARA DISCO 10" - CHP DIURNO. AF_08/2015	Custos Horários Produtivo e Improdutivo dos Equipamentos	CHP	0,0070000	31,54	0,22			
Composição Auxiliar	91693	SINAPI	SERRA CIRCULAR DE BANCADA COM MOTOR ELÉTRICO POTÊNCIA DE 5HP, COM COIFA PARA DISCO 10" - CHI DIURNO. AF_08/2015	Custos Horários Produtivo e Improdutivo dos Equipamentos	CHI	0,0300000	29,88	0,89			
Composição Auxiliar	88262	SINAPI	CARPINTEIRO DE FORMAS COM ENCARGOS COMPLEMENTARES	Livro SINAPI: Cálculos e Parâmetros	H	0,0910000	30,31	2,75			
Composição Auxiliar	88239	SINAPI	AJUDANTE DE CARPINTEIRO COM ENCARGOS COMPLEMENTARES	Livro SINAPI: Cálculos e Parâmetros	H	0,0210000	25,45	0,53			
Insumo	00004491	SINAPI	PONTALETE *7,5 X 7,5* CM EM PINUS, MISTA OU EQUIVALENTE DA REGIAO - BRUTA	Material	M	1,3100000	11,28	14,77			
Insumo	00005068	SINAPI	PREGO DE ACO POLIDO COM CABECA 17 X 21 (2 X 11)	Material	KG	0,0230000	17,02	0,39			
						MO sem LS =>	2,98	LS =>	0,00	MO com LS =>	2,98
						Valor do BDI =>	4,16			Valor com BDI =>	23,71

ESTADO DO PARÁ
GOVERNO MUNICIPAL DE PAU D'ARCO
DEPARTAMENTO DE ENGENHARIA

	Código	Banco	Descrição	Tipo	Und	Quant.	Valor Unit	Total
Composição	92270	SINAPI	FABRICAÇÃO DE FÔRMA PARA VIGAS, COM MADEIRA SERRADA, E = 25 MM. AF_09/2020	Fôrmas para Estruturas de Concreto Armado	m²	1,0000000	177,30	177,30
Composição Auxiliar	88262	SINAPI	CARPINTEIRO DE FORMAS COM ENCARGOS COMPLEMENTARES	Livro SINAPI: Cálculos e Parâmetros	H	0,7920000	30,31	24,00
Composição Auxiliar	91693	SINAPI	SERRA CIRCULAR DE BANCADA COM MOTOR ELÉTRICO POTÊNCIA DE 5HP, COM COIFA PARA DISCO 10" - CHI DIURNO. AF_08/2015	Custos Horários Produtivo e Improdutivo dos Equipamentos	CHI	0,2240000	29,88	6,69
Composição Auxiliar	88239	SINAPI	AJUDANTE DE CARPINTEIRO COM ENCARGOS COMPLEMENTARES	Livro SINAPI: Cálculos e Parâmetros	H	0,1790000	25,45	4,55
Composição Auxiliar	91692	SINAPI	SERRA CIRCULAR DE BANCADA COM MOTOR ELÉTRICO POTÊNCIA DE 5HP, COM COIFA PARA DISCO 10" - CHP DIURNO. AF_08/2015	Custos Horários Produtivo e Improdutivo dos Equipamentos	CHP	0,0560000	31,54	1,76
Insumo	00006189	SINAPI	TABUA NAO APARELHADA *2,5 X 30* CM, EM MACARANDUBA/MASSARANDUBA, ANGELIM OU EQUIVALENTE DA REGIAO - BRUTA	Material	M	4,4480000	27,30	121,43
Insumo	00005068	SINAPI	PREGO DE ACO POLIDO COM CABECA 17 X 21 (2 X 11)	Material	KG	0,1280000	17,02	2,17
Insumo	00004517	SINAPI	SARRAFO *2,5 X 7,5* CM EM PINUS, MISTA OU EQUIVALENTE DA REGIAO - BRUTA	Material	M	4,2280000	3,95	16,70

MO sem LS => 25,12 LS => 0,00 MO com LS => 25,12
Valor do BDI => 37,80 Valor com BDI => 215,10

	Código	Banco	Descrição	Tipo	Und	Quant.	Valor Unit	Total
Composição	91304	SINAPI	FECHADURA DE EMBUTIR COM CILINDRO, EXTERNA, COMPLETA, ACABAMENTO PADRÃO POPULAR, INCLUSO EXECUÇÃO DE FURO - FORNECIMENTO E INSTALAÇÃO. AF_12/2019	Esquadrias - Portas	UN	1,0000000	111,79	111,79
Composição Auxiliar	88316	SINAPI	SERVENTE COM ENCARGOS COMPLEMENTARES	Livro SINAPI: Cálculos e Parâmetros	H	0,5010000	25,11	12,58
Composição Auxiliar	88261	SINAPI	CARPINTEIRO DE ESQUADRIAS COM ENCARGOS COMPLEMENTARES	Livro SINAPI: Cálculos e Parâmetros	H	1,0020000	29,16	29,21
Insumo	00003080	SINAPI	FECHADURA ESPELHO PARA PORTA EXTERNA, EM ACO INOX (MAQUINA, TESTA E CONTRA-TESTA) E EM ZAMAC (MACANETA, LINGUETA E TRINCOS) COM ACABAMENTO CROMADO, MAQUINA DE 40 MM, INCLUINDO CHAVE TIPO CILINDRO	Material	CJ	1,0000000	70,00	70,00

MO sem LS => 27,26 LS => 0,00 MO com LS => 27,26
Valor do BDI => 23,83 Valor com BDI => 135,62

	Código	Banco	Descrição	Tipo	Und	Quant.	Valor Unit	Total
Composição	90279	SINAPI	GRAUTE FGK=20 MPA; TRAÇO 1:0,04:1,8:2,1 (EM MASSA SECA DE CIMENTO/ CAL/ AREIA GROSSA/ BRITA 0) - PREPARO MECÂNICO COM BETONEIRA 400 L. AF_09/2021	Graute e Armação	m³	1,0000000	878,38	878,38
Composição Auxiliar	88830	SINAPI	BETONEIRA CAPACIDADE NOMINAL DE 400 L, CAPACIDADE DE MISTURA 280 L, MOTOR ELÉTRICO TRIFÁSICO POTÊNCIA DE 2 CV, SEM CARREGADOR - CHP DIURNO. AF_05/2023	Custos Horários Produtivo e Improdutivo dos Equipamentos	CHP	1,1138000	2,32	2,58
Composição Auxiliar	88831	SINAPI	BETONEIRA CAPACIDADE NOMINAL DE 400 L, CAPACIDADE DE MISTURA 280 L, MOTOR ELÉTRICO TRIFÁSICO POTÊNCIA DE 2 CV, SEM CARREGADOR - CHI DIURNO. AF_05/2023	Custos Horários Produtivo e Improdutivo dos Equipamentos	CHI	0,4931000	0,45	0,22

ESTADO DO PARÁ
GOVERNO MUNICIPAL DE PAU D'ARCO
DEPARTAMENTO DE ENGENHARIA

Composição Auxiliar	88316	SINAPI	SERVENTE COM ENCARGOS COMPLEMENTARES	Livro SINAPI: Cálculos e Parâmetros	H	2,5492000	25,11	64,01
Composição Auxiliar	88377	SINAPI	OPERADOR DE BETONEIRA ESTACIONÁRIA/MISTURADOR COM ENCARGOS COMPLEMENTARES	Livro SINAPI: Cálculos e Parâmetros	H	1,6069000	26,09	41,92
Insumo	00001106	SINAPI	CAL HIDRATADA CH-I PARA ARGAMASSAS	Material	KG	15,1255000	2,00	30,25
Insumo	00000367	SINAPI	AREIA GROSSA - POSTO JAZIDA/FORNECEDOR (RETIRADO NA JAZIDA, SEM TRANSPORTE)	Material	m³	0,6302000	121,56	76,60
Insumo	00004720	SINAPI	PEDRA BRITADA N. 0, OU PEDRISCO (4,8 A 9,5 MM) POSTO PEDREIRA/FORNECEDOR, SEM FRETE	Material	m³	0,5882000	291,11	171,23
Insumo	00001379	SINAPI	CIMENTO PORTLAND COMPOSTO CP II-32	Material	KG	420,1527000	1,17	491,57

MO sem LS => 67,17 LS => 0,00 MO com LS => 67,17
Valor do BDI => 187,27 Valor com BDI => 1.065,65

	Código	Banco	Descrição	Tipo	Und	Quant.	Valor Unit	Total
Composição	89994	SINAPI	GRAUTEAMENTO DE CINTA INTERMEDIÁRIA OU DE CONTRAVERGA EM ALVENARIA ESTRUTURAL. AF_09/2021	Graute e Armação	m³	1,0000000	1.286,76	1.286,76
Composição Auxiliar	88309	SINAPI	PEDREIRO COM ENCARGOS COMPLEMENTARES	Livro SINAPI: Cálculos e Parâmetros	H	4,8469000	30,73	148,94
Composição Auxiliar	88316	SINAPI	SERVENTE COM ENCARGOS COMPLEMENTARES	Livro SINAPI: Cálculos e Parâmetros	H	3,2313000	25,11	81,13
Composição Auxiliar	90279	SINAPI	GRAUTE FGK=20 MPA; TRAÇO 1:0,04:1,8:2,1 (EM MASSA SECA DE CIMENTO/ CAL/ AREIA GROSSA/ BRITA 0) - PREPARO MECÂNICO COM BETONEIRA 400 L. AF_09/2021	Graute e Armação	m³	1,2030000	878,38	1.056,69

MO sem LS => 231,68 LS => 0,00 MO com LS => 231,68
Valor do BDI => 274,33 Valor com BDI => 1.561,09

	Código	Banco	Descrição	Tipo	Und	Quant.	Valor Unit	Total
Composição	89995	SINAPI	GRAUTEAMENTO DE CINTA SUPERIOR OU DE VERGA EM ALVENARIA ESTRUTURAL. AF_09/2021	Graute e Armação	m³	1,0000000	1.408,66	1.408,66
Composição Auxiliar	90279	SINAPI	GRAUTE FGK=20 MPA; TRAÇO 1:0,04:1,8:2,1 (EM MASSA SECA DE CIMENTO/ CAL/ AREIA GROSSA/ BRITA 0) - PREPARO MECÂNICO COM BETONEIRA 400 L. AF_09/2021	Graute e Armação	m³	1,2030000	878,38	1.056,69
Composição Auxiliar	88309	SINAPI	PEDREIRO COM ENCARGOS COMPLEMENTARES	Livro SINAPI: Cálculos e Parâmetros	H	7,4148000	30,73	227,85
Composição Auxiliar	88316	SINAPI	SERVENTE COM ENCARGOS COMPLEMENTARES	Livro SINAPI: Cálculos e Parâmetros	H	4,9432000	25,11	124,12

MO sem LS => 311,61 LS => 0,00 MO com LS => 311,61
Valor do BDI => 300,32 Valor com BDI => 1.708,98

	Código	Banco	Descrição	Tipo	Und	Quant.	Valor Unit	Total
Composição	93282	SINAPI	GUINCHO ELÉTRICO DE COLUNA, CAPACIDADE 400 KG, COM MOTO FREIO, MOTOR TRIFÁSICO DE 1,25 CV - CHI DIURNO. AF_03/2016	Custos Horários Produtivo e Improdutivo dos Equipamentos	CHI	1,0000000	26,73	26,73
Composição Auxiliar	88295	SINAPI	OPERADOR DE GUINCHO COM ENCARGOS COMPLEMENTARES	Livro SINAPI: Cálculos e Parâmetros	H	1,0000000	26,23	26,23
Composição Auxiliar	93278	SINAPI	GUINCHO ELÉTRICO DE COLUNA, CAPACIDADE 400 KG, COM MOTO FREIO, MOTOR TRIFÁSICO DE 1,25 CV - JUROS. AF_03/2016	Depreciação, Juros, Impostos e Seguros, Manutenção e Materiais na Operação dos Equipamentos	H	1,0000000	0,09	0,09

ESTADO DO PARÁ
GOVERNO MUNICIPAL DE PAU D'ARCO
DEPARTAMENTO DE ENGENHARIA

Composição Auxiliar	93277	SINAPI	GUINCHO ELÉTRICO DE COLUNA, CAPACIDADE 400 KG, COM MOTO FREIO, MOTOR TRIFÁSICO DE 1,25 CV - DEPRECIÇÃO. AF_03/2016	Depreciação, Juros, Impostos e Seguros, Manutenção e Materiais na Operação dos Equipamentos	H	1,0000000	0,41	0,41		
				MO sem LS =>		17,58	LS =>	0,00	MO com LS =>	17,58
				Valor do BDI =>		5,69			Valor com BDI =>	32,42
Composição	Código	Banco	Descrição	Tipo	Und	Quant.	Valor Unit	Total		
Composição	93281	SINAPI	GUINCHO ELÉTRICO DE COLUNA, CAPACIDADE 400 KG, COM MOTO FREIO, MOTOR TRIFÁSICO DE 1,25 CV - CHP DIURNO. AF_03/2016	Custos Horários Produtivo e Improdutivo dos Equipamentos	CHP	1,0000000	28,03	28,03		
Composição Auxiliar	93279	SINAPI	GUINCHO ELÉTRICO DE COLUNA, CAPACIDADE 400 KG, COM MOTO FREIO, MOTOR TRIFÁSICO DE 1,25 CV - MANUTENÇÃO. AF_03/2016	Depreciação, Juros, Impostos e Seguros, Manutenção e Materiais na Operação dos Equipamentos	H	1,0000000	0,38	0,38		
Composição Auxiliar	93277	SINAPI	GUINCHO ELÉTRICO DE COLUNA, CAPACIDADE 400 KG, COM MOTO FREIO, MOTOR TRIFÁSICO DE 1,25 CV - DEPRECIÇÃO. AF_03/2016	Depreciação, Juros, Impostos e Seguros, Manutenção e Materiais na Operação dos Equipamentos	H	1,0000000	0,41	0,41		
Composição Auxiliar	88295	SINAPI	OPERADOR DE GUINCHO COM ENCARGOS COMPLEMENTARES	Livro SINAPI: Cálculos e Parâmetros	H	1,0000000	26,23	26,23		
Composição Auxiliar	93280	SINAPI	GUINCHO ELÉTRICO DE COLUNA, CAPACIDADE 400 KG, COM MOTO FREIO, MOTOR TRIFÁSICO DE 1,25 CV - MATERIAIS NA OPERAÇÃO. AF_03/2016	Depreciação, Juros, Impostos e Seguros, Manutenção e Materiais na Operação dos Equipamentos	H	1,0000000	0,92	0,92		
Composição Auxiliar	93278	SINAPI	GUINCHO ELÉTRICO DE COLUNA, CAPACIDADE 400 KG, COM MOTO FREIO, MOTOR TRIFÁSICO DE 1,25 CV - JUROS. AF_03/2016	Depreciação, Juros, Impostos e Seguros, Manutenção e Materiais na Operação dos Equipamentos	H	1,0000000	0,09	0,09		
				MO sem LS =>		17,58	LS =>	0,00	MO com LS =>	17,58
				Valor do BDI =>		5,97			Valor com BDI =>	34,00
Composição	Código	Banco	Descrição	Tipo	Und	Quant.	Valor Unit	Total		
Composição	93277	SINAPI	GUINCHO ELÉTRICO DE COLUNA, CAPACIDADE 400 KG, COM MOTO FREIO, MOTOR TRIFÁSICO DE 1,25 CV - DEPRECIÇÃO. AF_03/2016	Depreciação, Juros, Impostos e Seguros, Manutenção e Materiais na Operação dos Equipamentos	H	1,0000000	0,41	0,41		
Insumo	00036487	SINAPI	GUINCHO ELETRICO DE COLUNA, CAPACIDADE 400 KG, COM MOTO FREIO, MOTOR TRIFASICO DE 1,25 CV	Equipamento para Aquisição Permanente	UN	0,0000640	6.480,97	0,41		
				MO sem LS =>		0,00	LS =>	0,00	MO com LS =>	0,00
				Valor do BDI =>		0,08			Valor com BDI =>	0,49
Composição	Código	Banco	Descrição	Tipo	Und	Quant.	Valor Unit	Total		
Composição	93278	SINAPI	GUINCHO ELÉTRICO DE COLUNA, CAPACIDADE 400 KG, COM MOTO FREIO, MOTOR TRIFÁSICO DE 1,25 CV - JUROS. AF_03/2016	Depreciação, Juros, Impostos e Seguros, Manutenção e Materiais na Operação dos Equipamentos	H	1,0000000	0,09	0,09		
Insumo	00036487	SINAPI	GUINCHO ELETRICO DE COLUNA, CAPACIDADE 400 KG, COM MOTO FREIO, MOTOR TRIFASICO DE 1,25 CV	Equipamento para Aquisição Permanente	UN	0,0000148	6.480,97	0,09		
				MO sem LS =>		0,00	LS =>	0,00	MO com LS =>	0,00
				Valor do BDI =>		0,01			Valor com BDI =>	0,10
Composição	Código	Banco	Descrição	Tipo	Und	Quant.	Valor Unit	Total		
Composição	93279	SINAPI	GUINCHO ELÉTRICO DE COLUNA, CAPACIDADE 400 KG, COM MOTO FREIO, MOTOR TRIFÁSICO DE 1,25 CV - MANUTENÇÃO. AF_03/2016	Depreciação, Juros, Impostos e Seguros, Manutenção e Materiais na Operação dos Equipamentos	H	1,0000000	0,38	0,38		
Insumo	00036487	SINAPI	GUINCHO ELETRICO DE COLUNA, CAPACIDADE 400 KG, COM MOTO FREIO, MOTOR TRIFASICO DE 1,25 CV	Equipamento para Aquisição Permanente	UN	0,0000600	6.480,97	0,38		

ESTADO DO PARÁ
GOVERNO MUNICIPAL DE PAU D'ARCO
DEPARTAMENTO DE ENGENHARIA

MO sem LS => 0,00 LS => 0,00 MO com LS => 0,00
Valor do BDI => 0,08 Valor com BDI => 0,46

	Código	Banco	Descrição	Tipo	Und	Quant.	Valor Unit	Total
Composição	93280	SINAPI	GUINCHO ELÉTRICO DE COLUNA, CAPACIDADE 400 KG, COM MOTO FREIO, MOTOR TRIFÁSICO DE 1,25 CV - MATERIAIS NA OPERAÇÃO. AF_03/2016	Depreciação, Juros, Impostos e Seguros, Manutenção e Materiais na Operação dos Equipamentos	H	1,0000000	0,92	0,92
Insumo	00002705	SINAPI	ENERGIA ELETRICA ATE 2000 KWH INDUSTRIAL, SEM DEMANDA	Franquia	KWH	0,7800000	1,18	0,92

MO sem LS => 0,00 LS => 0,00 MO com LS => 0,00
Valor do BDI => 0,19 Valor com BDI => 1,11

	Código	Banco	Descrição	Tipo	Und	Quant.	Valor Unit	Total
Composição	93288	SINAPI	GUINDASTE HIDRÁULICO AUTOPROPELIDO, COM LANÇA TELESCÓPICA 40 M, CAPACIDADE MÁXIMA 60 T, POTÊNCIA 260 KW - CHI DIURNO. AF_03/2016	Custos Horários Produtivo e Improdutivo dos Equipamentos	CHI	1,0000000	180,30	180,30
Composição Auxiliar	93283	SINAPI	GUINDASTE HIDRÁULICO AUTOPROPELIDO, COM LANÇA TELESCÓPICA 40 M, CAPACIDADE MÁXIMA 60 T, POTÊNCIA 260 KW - DEPRECIÇÃO. AF_03/2016	Depreciação, Juros, Impostos e Seguros, Manutenção e Materiais na Operação dos Equipamentos	H	1,0000000	99,64	99,64
Composição Auxiliar	93284	SINAPI	GUINDASTE HIDRÁULICO AUTOPROPELIDO, COM LANÇA TELESCÓPICA 40 M, CAPACIDADE MÁXIMA 60 T, POTÊNCIA 260 KW - JUROS. AF_03/2016	Depreciação, Juros, Impostos e Seguros, Manutenção e Materiais na Operação dos Equipamentos	H	1,0000000	35,12	35,12
Composição Auxiliar	93296	SINAPI	GUINDASTE HIDRÁULICO AUTOPROPELIDO, COM LANÇA TELESCÓPICA 40 M, CAPACIDADE MÁXIMA 60 T, POTÊNCIA 260 KW - IMPOSTOS E SEGUROS. AF_03/2016	Depreciação, Juros, Impostos e Seguros, Manutenção e Materiais na Operação dos Equipamentos	H	1,0000000	14,19	14,19
Composição Auxiliar	88296	SINAPI	OPERADOR DE GUINDASTE COM ENCARGOS COMPLEMENTARES	Livro SINAPI: Cálculos e Parâmetros	H	1,0000000	31,35	31,35

MO sem LS => 22,70 LS => 0,00 MO com LS => 22,70
Valor do BDI => 38,43 Valor com BDI => 218,73

	Código	Banco	Descrição	Tipo	Und	Quant.	Valor Unit	Total
Composição	93287	SINAPI	GUINDASTE HIDRÁULICO AUTOPROPELIDO, COM LANÇA TELESCÓPICA 40 M, CAPACIDADE MÁXIMA 60 T, POTÊNCIA 260 KW - CHP DIURNO. AF_03/2016	Custos Horários Produtivo e Improdutivo dos Equipamentos	CHP	1,0000000	355,81	355,81
Composição Auxiliar	93284	SINAPI	GUINDASTE HIDRÁULICO AUTOPROPELIDO, COM LANÇA TELESCÓPICA 40 M, CAPACIDADE MÁXIMA 60 T, POTÊNCIA 260 KW - JUROS. AF_03/2016	Depreciação, Juros, Impostos e Seguros, Manutenção e Materiais na Operação dos Equipamentos	H	1,0000000	35,12	35,12
Composição Auxiliar	88296	SINAPI	OPERADOR DE GUINDASTE COM ENCARGOS COMPLEMENTARES	Livro SINAPI: Cálculos e Parâmetros	H	1,0000000	31,35	31,35
Composição Auxiliar	93283	SINAPI	GUINDASTE HIDRÁULICO AUTOPROPELIDO, COM LANÇA TELESCÓPICA 40 M, CAPACIDADE MÁXIMA 60 T, POTÊNCIA 260 KW - DEPRECIÇÃO. AF_03/2016	Depreciação, Juros, Impostos e Seguros, Manutenção e Materiais na Operação dos Equipamentos	H	1,0000000	99,64	99,64
Composição Auxiliar	93285	SINAPI	GUINDASTE HIDRÁULICO AUTOPROPELIDO, COM LANÇA TELESCÓPICA 40 M, CAPACIDADE MÁXIMA 60 T, POTÊNCIA 260 KW - MANUTENÇÃO. AF_03/2016	Depreciação, Juros, Impostos e Seguros, Manutenção e Materiais na Operação dos Equipamentos	H	1,0000000	160,17	160,17
Composição Auxiliar	93296	SINAPI	GUINDASTE HIDRÁULICO AUTOPROPELIDO, COM LANÇA TELESCÓPICA 40 M, CAPACIDADE MÁXIMA 60 T, POTÊNCIA 260 KW - IMPOSTOS E SEGUROS. AF_03/2016	Depreciação, Juros, Impostos e Seguros, Manutenção e Materiais na Operação dos Equipamentos	H	1,0000000	14,19	14,19
Composição Auxiliar	93286	SINAPI	GUINDASTE HIDRÁULICO AUTOPROPELIDO, COM LANÇA TELESCÓPICA 40 M, CAPACIDADE MÁXIMA 60 T, POTÊNCIA 260 KW - MATERIAIS NA OPERAÇÃO. AF_03/2016	Depreciação, Juros, Impostos e Seguros, Manutenção e Materiais na Operação dos Equipamentos	H	1,0000000	15,34	15,34

ESTADO DO PARÁ
GOVERNO MUNICIPAL DE PAU D'ARCO
DEPARTAMENTO DE ENGENHARIA

	Código	Banco	Descrição	Tipo	Und	Quant.	Valor Unit	Total		
Composição	88270	SINAPI	IMPERMEABILIZADOR COM ENCARGOS COMPLEMENTARES	Livro SINAPI: Cálculos e Parâmetros	H	1,0000000	25,99	25,99		
Composição Auxiliar	95338	SINAPI	CURSO DE CAPACITAÇÃO PARA IMPERMEABILIZADOR (ENCARGOS COMPLEMENTARES) - HORISTA	Livro SINAPI: Cálculos e Parâmetros	H	1,0000000	0,33	0,33		
Insumo	00037372	SINAPI	EXAMES - HORISTA (COLETADO CAIXA - ENCARGOS COMPLEMENTARES)	Material	H	1,0000000	1,43	1,43		
Insumo	00037371	SINAPI	TRANSPORTE - HORISTA (COLETADO CAIXA - ENCARGOS COMPLEMENTARES)	Material	H	1,0000000	1,00	1,00		
Insumo	00012873	SINAPI	IMPERMEABILIZADOR (HORISTA)	Mão de Obra	H	1,0000000	15,82	15,82		
Insumo	00043465	SINAPI	FERRAMENTAS - FAMILIA PEDREIRO - HORISTA (ENCARGOS COMPLEMENTARES - COLETADO CAIXA)	Material	H	1,0000000	0,78	0,78		
Insumo	00037373	SINAPI	SEGURO - HORISTA (COLETADO CAIXA - ENCARGOS COMPLEMENTARES)	Material	H	1,0000000	0,08	0,08		
Insumo	00043489	SINAPI	EPI - FAMILIA PEDREIRO - HORISTA (ENCARGOS COMPLEMENTARES - COLETADO CAIXA)	Material	H	1,0000000	1,31	1,31		
Insumo	00037370	SINAPI	ALIMENTACAO - HORISTA (COLETADO CAIXA - ENCARGOS COMPLEMENTARES)	Material	H	1,0000000	5,24	5,24		
					MO sem LS =>	16,15	LS =>	0,00	MO com LS =>	16,15
					Valor do BDI =>	5,54			Valor com BDI =>	31,53

	Código	Banco	Descrição	Tipo	Und	Quant.	Valor Unit	Total		
Composição	92258	SINAPI	INSTALAÇÃO DE TESOURA (INTEIRA OU MEIA), EM AÇO, PARA VÃOS MAIORES OU IGUAIS A 10,0 M E MENORES QUE 12,0 M, INCLUSO IÇAMENTO. AF_07/2019	Estrutura e Trama para Cobertura	UN	1,0000000	378,88	378,88		
Composição Auxiliar	93287	SINAPI	GUINDASTE HIDRÁULICO AUTOPROPELIDO, COM LANÇA TELESCÓPICA 40 M, CAPACIDADE MÁXIMA 60 T, POTÊNCIA 260 KW - CHP DIURNO. AF_03/2016	Custos Horários Produtivo e Improdutivo dos Equipamentos	CHP	0,1133000	355,81	40,31		
Composição Auxiliar	88278	SINAPI	MONTADOR DE ESTRUTURAS METÁLICAS COM ENCARGOS COMPLEMENTARES	Livro SINAPI: Cálculos e Parâmetros	H	7,9400000	26,14	207,55		
Composição Auxiliar	93288	SINAPI	GUINDASTE HIDRÁULICO AUTOPROPELIDO, COM LANÇA TELESCÓPICA 40 M, CAPACIDADE MÁXIMA 60 T, POTÊNCIA 260 KW - CHI DIURNO. AF_03/2016	Custos Horários Produtivo e Improdutivo dos Equipamentos	CHI	0,1570000	180,30	28,30		
Composição Auxiliar	88316	SINAPI	SERVENTE COM ENCARGOS COMPLEMENTARES	Livro SINAPI: Cálculos e Parâmetros	H	2,6430000	25,11	66,36		
Insumo	00011964	SINAPI	PARAFUSO DE AÇO ZINCADO, TIPO CHUMBADOR PARABOLT, DIAMETRO 3/8", COMPRIMENTO 75 MM	Material	UN	12,0000000	3,03	36,36		
					MO sem LS =>	185,59	LS =>	0,00	MO com LS =>	185,59
					Valor do BDI =>	80,77			Valor com BDI =>	459,65

	Código	Banco	Descrição	Tipo	Und	Quant.	Valor Unit	Total
Composição	91952	SINAPI	INTERRUPTOR SIMPLES (1 MÓDULO), 10A/250V, SEM SUPORTE E SEM PLACA - FORNECIMENTO E INSTALAÇÃO. AF_03/2023	Instalações Elétricas - Eletrodutos Embutidos, Cabos, Caixas, Tomadas e Interruptores	UN	1,0000000	19,73	19,73
Composição Auxiliar	88264	SINAPI	ELETRICISTA COM ENCARGOS COMPLEMENTARES	Livro SINAPI: Cálculos e Parâmetros	H	0,2320000	31,09	7,21
Composição Auxiliar	88247	SINAPI	AUXILIAR DE ELETRICISTA COM ENCARGOS COMPLEMENTARES	Livro SINAPI: Cálculos e Parâmetros	H	0,2320000	26,05	6,04
Insumo	00038112	SINAPI	INTERRUPTOR SIMPLES 10A, 250V (APENAS MODULO)	Material	UN	1,0000000	6,48	6,48

ESTADO DO PARÁ
GOVERNO MUNICIPAL DE PAU D'ARCO
DEPARTAMENTO DE ENGENHARIA

MO sem LS => 8,67 LS => 0,00 MO com LS => 8,67
Valor do BDI => 4,20 Valor com BDI => 23,93

	Código	Banco	Descrição	Tipo	Und	Quant.	Valor Unit	Total
Composição	91958	SINAPI	INTERRUPTOR SIMPLES (2 MÓDULOS), 10A/250V, SEM SUPORTE E SEM PLACA - FORNECIMENTO E INSTALAÇÃO. AF_03/2023	Instalações Elétricas - Eletrodutos Embutidos, Cabos, Caixas, Tomadas e Interruptores	UN	1,0000000	35,92	35,92
Composição Auxiliar	88247	SINAPI	AUXILIAR DE ELETRICISTA COM ENCARGOS COMPLEMENTARES	Livro SINAPI: Cálculos e Parâmetros	H	0,4020000	26,05	10,47
Composição Auxiliar	88264	SINAPI	ELETRICISTA COM ENCARGOS COMPLEMENTARES	Livro SINAPI: Cálculos e Parâmetros	H	0,4020000	31,09	12,49
Insumo	00038112	SINAPI	INTERRUPTOR SIMPLES 10A, 250V (APENAS MODULO)	Material	UN	2,0000000	6,48	12,96

MO sem LS => 15,03 LS => 0,00 MO com LS => 15,03
Valor do BDI => 7,65 Valor com BDI => 43,57

	Código	Banco	Descrição	Tipo	Und	Quant.	Valor Unit	Total
Composição	88441	SINAPI	JARDINEIRO COM ENCARGOS COMPLEMENTARES	Livro SINAPI: Cálculos e Parâmetros	H	1,0000000	26,28	26,28
Composição Auxiliar	95390	SINAPI	CURSO DE CAPACITAÇÃO PARA JARDINEIRO (ENCARGOS COMPLEMENTARES) - HORISTA	Livro SINAPI: Cálculos e Parâmetros	H	1,0000000	0,08	0,08
Insumo	00043465	SINAPI	FERRAMENTAS - FAMILIA PEDREIRO - HORISTA (ENCARGOS COMPLEMENTARES - COLETADO CAIXA)	Material	H	1,0000000	0,78	0,78
Insumo	00044503	SINAPI	JARDINEIRO (HORISTA)	Mão de Obra	H	1,0000000	16,36	16,36
Insumo	00037370	SINAPI	ALIMENTACAO - HORISTA (COLETADO CAIXA - ENCARGOS COMPLEMENTARES)	Material	H	1,0000000	5,24	5,24
Insumo	00037372	SINAPI	EXAMES - HORISTA (COLETADO CAIXA - ENCARGOS COMPLEMENTARES)	Material	H	1,0000000	1,43	1,43
Insumo	00037373	SINAPI	SEGURO - HORISTA (COLETADO CAIXA - ENCARGOS COMPLEMENTARES)	Material	H	1,0000000	0,08	0,08
Insumo	00043489	SINAPI	EPI - FAMILIA PEDREIRO - HORISTA (ENCARGOS COMPLEMENTARES - COLETADO CAIXA)	Material	H	1,0000000	1,31	1,31
Insumo	00037371	SINAPI	TRANSPORTE - HORISTA (COLETADO CAIXA - ENCARGOS COMPLEMENTARES)	Material	H	1,0000000	1,00	1,00

MO sem LS => 16,44 LS => 0,00 MO com LS => 16,44
Valor do BDI => 5,60 Valor com BDI => 31,88

	Código	Banco	Descrição	Tipo	Und	Quant.	Valor Unit	Total
Composição	280018	SEDOF	JARDINEIRO COM ENCARGOS COMPLEMENTARES	0	h	1,0000000	26,28	26,28
Composição Auxiliar	295390	SEDOF	CURSO DE CAPACITAÇÃO PARA JARDINEIRO (ENCARGOS COMPLEMENTARES) - HORISTA	0	h	1,0000000	0,08	0,08
Insumo	EC373710	SEDOF	TRANSPORTE - HORISTA (ENCARGOS COMPLEMENTARES)(COLETADO CAIXA)	Material	h	1,0000000	1,00	1,00
Insumo	EC373730	SEDOF	SEGURO - HORISTA (ENCARGOS COMPLEMENTARES) (COLETA CAIXA)	Material	h	1,0000000	0,08	0,08
Insumo	EC434650	SEDOF	FERRAMENTAS - FAMILIA PEDREIRO - HORISTA(ENCARGOS COMPLEMENTARES - COLETADO CAIXA)	Material	h	1,0000000	0,78	0,78
Insumo	EC434890	SEDOF	EPI - FAMILIA PEDREIRO - HORISTA (ENCARGOS COMPLEMENTARES - COLETADO CAIXA)	Material	h	1,0000000	1,31	1,31

ESTADO DO PARÁ
GOVERNO MUNICIPAL DE PAU D'ARCO
DEPARTAMENTO DE ENGENHARIA

Insumo	EC373700	SEDOP	ALIMENTACAO - HORISTA (ENCARGOS COMPLEMENTARES)(COLETADOCAIXA)	Material	h	1,0000000	5,24	5,24		
Insumo	EC373720	SEDOP	EXAMES - HORISTA (ENCARGOS COMPLEMENTARES) (COLETA CAIXA)	Material	h	1,0000000	1,43	1,43		
Insumo	MO445030	SEDOP	JARDINEIRO	Mão de Obra	h	1,0000000	16,36	16,36		
				MO sem LS =>		16,44	LS =>	0,00	MO com LS =>	16,44
				Valor do BDI =>		5,60			Valor com BDI =>	31,88

	Código	Banco	Descrição	Tipo	Und	Quant.	Valor Unit	Total		
Composição	88274	SINAPI	MARMORISTA/GRANITEIRO COM ENCARGOS COMPLEMENTARES	Livro SINAPI: Cálculos e Parâmetros	H	1,0000000	31,55	31,55		
Composição Auxiliar	95341	SINAPI	CURSO DE CAPACITAÇÃO PARA MARMORISTA/GRANITEIRO (ENCARGOS COMPLEMENTARES) - HORISTA	Livro SINAPI: Cálculos e Parâmetros	H	1,0000000	0,31	0,31		
Insumo	00037373	SINAPI	SEGURO - HORISTA (COLETADO CAIXA - ENCARGOS COMPLEMENTARES)	Material	H	1,0000000	0,08	0,08		
Insumo	00037370	SINAPI	ALIMENTACAO - HORISTA (COLETADO CAIXA - ENCARGOS COMPLEMENTARES)	Material	H	1,0000000	5,24	5,24		
Insumo	00043465	SINAPI	FERRAMENTAS - FAMILIA PEDREIRO - HORISTA (ENCARGOS COMPLEMENTARES - COLETADO CAIXA)	Material	H	1,0000000	0,78	0,78		
Insumo	00004755	SINAPI	MARMORISTA / GRANITEIRO (HORISTA)	Mão de Obra	H	1,0000000	21,40	21,40		
Insumo	00037371	SINAPI	TRANSPORTE - HORISTA (COLETADO CAIXA - ENCARGOS COMPLEMENTARES)	Material	H	1,0000000	1,00	1,00		
Insumo	00037372	SINAPI	EXAMES - HORISTA (COLETADO CAIXA - ENCARGOS COMPLEMENTARES)	Material	H	1,0000000	1,43	1,43		
Insumo	00043489	SINAPI	EPI - FAMILIA PEDREIRO - HORISTA (ENCARGOS COMPLEMENTARES - COLETADO CAIXA)	Material	H	1,0000000	1,31	1,31		
				MO sem LS =>		21,71	LS =>	0,00	MO com LS =>	21,71
				Valor do BDI =>		6,72			Valor com BDI =>	38,27

	Código	Banco	Descrição	Tipo	Und	Quant.	Valor Unit	Total		
Composição	102274	SINAPI	MARTELO DEMOLIDOR ELÉTRICO, COM POTÊNCIA DE 2.000 W, 1.000 IMPACTOS POR MINUTO, PESO DE 30 KG - CHI DIURNO. AF_01/2021	Custos Horários Produtivo e Improdutivo dos Equipamentos	CHI	1,0000000	22,61	22,61		
Composição Auxiliar	102271	SINAPI	MARTELO DEMOLIDOR ELÉTRICO, COM POTÊNCIA DE 2.000 W, 1.000 IMPACTOS POR MINUTO, PESO DE 30 KG - JUROS. AF_01/2021	Depreciação, Juros, Impostos e Seguros, Manutenção e Materiais na Operação dos Equipamentos	H	1,0000000	0,16	0,16		
Composição Auxiliar	88298	SINAPI	OPERADOR DE MARTELETE OU MARTELETEIRO COM ENCARGOS COMPLEMENTARES	Livro SINAPI: Cálculos e Parâmetros	H	1,0000000	21,73	21,73		
Composição Auxiliar	102270	SINAPI	MARTELO DEMOLIDOR ELÉTRICO, COM POTÊNCIA DE 2.000 W, 1.000 IMPACTOS POR MINUTO, PESO DE 30 KG - DEPRECIÇÃO. AF_01/2021	Depreciação, Juros, Impostos e Seguros, Manutenção e Materiais na Operação dos Equipamentos	H	1,0000000	0,72	0,72		
				MO sem LS =>		13,08	LS =>	0,00	MO com LS =>	13,08
				Valor do BDI =>		4,82			Valor com BDI =>	27,43

	Código	Banco	Descrição	Tipo	Und	Quant.	Valor Unit	Total
Composição	102275	SINAPI	MARTELO DEMOLIDOR ELÉTRICO, COM POTÊNCIA DE 2.000 W, 1.000 IMPACTOS POR MINUTO, PESO DE 30 KG - CHP DIURNO. AF_01/2021	Custos Horários Produtivo e Improdutivo dos Equipamentos	CHP	1,0000000	25,52	25,52

ESTADO DO PARÁ
GOVERNO MUNICIPAL DE PAU D'ARCO
DEPARTAMENTO DE ENGENHARIA

Composição Auxiliar	88298	SINAPI	OPERADOR DE MARTELETE OU MARTELETEIRO COM ENCARGOS COMPLEMENTARES	Livro SINAPI: Cálculos e Parâmetros	H	1,0000000	21,73	21,73			
Composição Auxiliar	102273	SINAPI	MARTELO DEMOLIDOR ELÉTRICO, COM POTÊNCIA DE 2.000 W, 1.000 IMPACTOS POR MINUTO, PESO DE 30 KG - MATERIAIS NA OPERAÇÃO. AF_01/2021	Depreciação, Juros, Impostos e Seguros, Manutenção e Materiais na Operação dos Equipamentos	H	1,0000000	2,00	2,00			
Composição Auxiliar	102271	SINAPI	MARTELO DEMOLIDOR ELÉTRICO, COM POTÊNCIA DE 2.000 W, 1.000 IMPACTOS POR MINUTO, PESO DE 30 KG - JUROS. AF_01/2021	Depreciação, Juros, Impostos e Seguros, Manutenção e Materiais na Operação dos Equipamentos	H	1,0000000	0,16	0,16			
Composição Auxiliar	102270	SINAPI	MARTELO DEMOLIDOR ELÉTRICO, COM POTÊNCIA DE 2.000 W, 1.000 IMPACTOS POR MINUTO, PESO DE 30 KG - DEPRECIÇÃO. AF_01/2021	Depreciação, Juros, Impostos e Seguros, Manutenção e Materiais na Operação dos Equipamentos	H	1,0000000	0,72	0,72			
Composição Auxiliar	102272	SINAPI	MARTELO DEMOLIDOR ELÉTRICO, COM POTÊNCIA DE 2.000 W, 1.000 IMPACTOS POR MINUTO, PESO DE 30 KG - MANUTENÇÃO. AF_01/2021	Depreciação, Juros, Impostos e Seguros, Manutenção e Materiais na Operação dos Equipamentos	H	1,0000000	0,91	0,91			
						MO sem LS =>	13,08	LS =>	0,00	MO com LS =>	13,08
						Valor do BDI =>	5,44			Valor com BDI =>	30,96

	Código	Banco	Descrição	Tipo	Und	Quant.	Valor Unit	Total			
Composição	102270	SINAPI	MARTELO DEMOLIDOR ELÉTRICO, COM POTÊNCIA DE 2.000 W, 1.000 IMPACTOS POR MINUTO, PESO DE 30 KG - DEPRECIÇÃO. AF_01/2021	Depreciação, Juros, Impostos e Seguros, Manutenção e Materiais na Operação dos Equipamentos	H	1,0000000	0,72	0,72			
Insumo	00040703	SINAPI	MARTELO DEMOLIDOR ELETRICO, COM POTENCIA DE 2.000 W, FREQUENCIA DE 1.000 IMPACTOS POR MINUTO, FORCA DE IMPACTO ENTRE 60 E 65 J, PESO DE 30 KG	Equipamento para Aquisição Permanente	UN	0,0000640	11.404,00	0,72			
						MO sem LS =>	0,00	LS =>	0,00	MO com LS =>	0,00
						Valor do BDI =>	0,15			Valor com BDI =>	0,87

	Código	Banco	Descrição	Tipo	Und	Quant.	Valor Unit	Total			
Composição	102271	SINAPI	MARTELO DEMOLIDOR ELÉTRICO, COM POTÊNCIA DE 2.000 W, 1.000 IMPACTOS POR MINUTO, PESO DE 30 KG - JUROS. AF_01/2021	Depreciação, Juros, Impostos e Seguros, Manutenção e Materiais na Operação dos Equipamentos	H	1,0000000	0,16	0,16			
Insumo	00040703	SINAPI	MARTELO DEMOLIDOR ELETRICO, COM POTENCIA DE 2.000 W, FREQUENCIA DE 1.000 IMPACTOS POR MINUTO, FORCA DE IMPACTO ENTRE 60 E 65 J, PESO DE 30 KG	Equipamento para Aquisição Permanente	UN	0,0000148	11.404,00	0,16			
						MO sem LS =>	0,00	LS =>	0,00	MO com LS =>	0,00
						Valor do BDI =>	0,03			Valor com BDI =>	0,19

	Código	Banco	Descrição	Tipo	Und	Quant.	Valor Unit	Total			
Composição	102272	SINAPI	MARTELO DEMOLIDOR ELÉTRICO, COM POTÊNCIA DE 2.000 W, 1.000 IMPACTOS POR MINUTO, PESO DE 30 KG - MANUTENÇÃO. AF_01/2021	Depreciação, Juros, Impostos e Seguros, Manutenção e Materiais na Operação dos Equipamentos	H	1,0000000	0,91	0,91			
Insumo	00040703	SINAPI	MARTELO DEMOLIDOR ELETRICO, COM POTENCIA DE 2.000 W, FREQUENCIA DE 1.000 IMPACTOS POR MINUTO, FORCA DE IMPACTO ENTRE 60 E 65 J, PESO DE 30 KG	Equipamento para Aquisição Permanente	UN	0,0000800	11.404,00	0,91			
						MO sem LS =>	0,00	LS =>	0,00	MO com LS =>	0,00
						Valor do BDI =>	0,19			Valor com BDI =>	1,10

	Código	Banco	Descrição	Tipo	Und	Quant.	Valor Unit	Total
Composição	102273	SINAPI	MARTELO DEMOLIDOR ELÉTRICO, COM POTÊNCIA DE 2.000 W, 1.000 IMPACTOS POR MINUTO, PESO DE 30 KG - MATERIAIS NA OPERAÇÃO. AF_01/2021	Depreciação, Juros, Impostos e Seguros, Manutenção e Materiais na Operação dos Equipamentos	H	1,0000000	2,00	2,00

ESTADO DO PARÁ
GOVERNO MUNICIPAL DE PAU D'ARCO
DEPARTAMENTO DE ENGENHARIA

Insumo	00002705	SINAPI	ENERGIA ELETRICA ATE 2000 KWH INDUSTRIAL, SEM DEMANDA	Franquia	KWH	1,7000000	1,18	2,00	
				MO sem LS =>	0,00	LS =>	0,00	MO com LS =>	0,00
				Valor do BDI =>	0,42			Valor com BDI =>	2,42

	Código	Banco	Descrição	Tipo	Und	Quant.	Valor Unit	Total	
Composição	280020	SEDOP	MONTADOR COM ENCARGOS COMPLEMENTARES	0	h	1,0000000	30,71	30,71	
Composição Auxiliar	295344	SEDOP	CURSO DE CAPACITAÇÃO PARA MONTADOR DE ESTRUTURA METÁLICA(ENCARGOS COMPLEMENTARES) - HORISTA	0	h	1,0000000	0,26	0,26	
Insumo	EC373710	SEDOP	TRANSPORTE - HORISTA (ENCARGOS COMPLEMENTARES)(COLETADOCAIXA)	Material	h	1,0000000	1,00	1,00	
Insumo	EC373720	SEDOP	EXAMES - HORISTA (ENCARGOS COMPLEMENTARES) (COLETA CAIXA)	Material	h	1,0000000	1,43	1,43	
Insumo	EC434640	SEDOP	FERRAMENTAS - FAMILIA OPERADOR ESCAVADEIRA - HORISTA(ENCARGOS COMPLEMENTARES - COLETADO CAIXA)	Material	h	1,0000000	0,01	0,01	
Insumo	EC373730	SEDOP	SEGURO - HORISTA (ENCARGOS COMPLEMENTARES) (COLETA CAIXA)	Material	h	1,0000000	0,08	0,08	
Insumo	EC373700	SEDOP	ALIMENTACAO - HORISTA (ENCARGOS COMPLEMENTARES)(COLETADOCAIXA)	Material	h	1,0000000	5,24	5,24	
Insumo	EC434880	SEDOP	EPI - FAMILIA OPERADOR ESCAVADEIRA - HORISTA(ENCARGOSCOMPLEMENTARES - COLETADO CAIXA)	Material	h	1,0000000	0,89	0,89	
Insumo	MO444970	SEDOP	MONTADOR	Mão de Obra	h	1,0000000	21,80	21,80	
				MO sem LS =>	22,06	LS =>	0,00	MO com LS =>	22,06
				Valor do BDI =>	6,54			Valor com BDI =>	37,25

	Código	Banco	Descrição	Tipo	Und	Quant.	Valor Unit	Total	
Composição	88278	SINAPI	MONTADOR DE ESTRUTURAS METÁLICAS COM ENCARGOS COMPLEMENTARES	Livro SINAPI: Cálculos e Parâmetros	H	1,0000000	26,14	26,14	
Composição Auxiliar	95344	SINAPI	CURSO DE CAPACITAÇÃO PARA MONTADOR DE ESTRUTURA METÁLICA (ENCARGOS COMPLEMENTARES) - HORISTA	Livro SINAPI: Cálculos e Parâmetros	H	1,0000000	0,19	0,19	
Insumo	00043488	SINAPI	EPI - FAMILIA OPERADOR ESCAVADEIRA - HORISTA (ENCARGOS COMPLEMENTARES - COLETADO CAIXA)	Material	H	1,0000000	0,89	0,89	
Insumo	00037372	SINAPI	EXAMES - HORISTA (COLETADO CAIXA - ENCARGOS COMPLEMENTARES)	Material	H	1,0000000	1,43	1,43	
Insumo	00037370	SINAPI	ALIMENTACAO - HORISTA (COLETADO CAIXA - ENCARGOS COMPLEMENTARES)	Material	H	1,0000000	5,24	5,24	
Insumo	00037371	SINAPI	TRANSPORTE - HORISTA (COLETADO CAIXA - ENCARGOS COMPLEMENTARES)	Material	H	1,0000000	1,00	1,00	
Insumo	00044497	SINAPI	MONTADOR DE ESTRUTURAS METALICAS HORISTA	Mão de Obra	H	1,0000000	17,30	17,30	
Insumo	00037373	SINAPI	SEGURO - HORISTA (COLETADO CAIXA - ENCARGOS COMPLEMENTARES)	Material	H	1,0000000	0,08	0,08	
Insumo	00043464	SINAPI	FERRAMENTAS - FAMILIA OPERADOR ESCAVADEIRA - HORISTA (ENCARGOS COMPLEMENTARES - COLETADO CAIXA)	Material	H	1,0000000	0,01	0,01	
				MO sem LS =>	17,49	LS =>	0,00	MO com LS =>	17,49
				Valor do BDI =>	5,57			Valor com BDI =>	31,71

	Código	Banco	Descrição	Tipo	Und	Quant.	Valor Unit	Total
--	--------	-------	-----------	------	-----	--------	------------	-------

ESTADO DO PARÁ
GOVERNO MUNICIPAL DE PAU D'ARCO
DEPARTAMENTO DE ENGENHARIA

Composição	88282	SINAPI	MOTORISTA DE CAMINHÃO COM ENCARGOS COMPLEMENTARES	Livro SINAPI: Cálculos e Parâmetros	H	1,0000000	31,43	31,43
Composição Auxiliar	95347	SINAPI	CURSO DE CAPACITAÇÃO PARA MOTORISTA DE CAMINHÃO (ENCARGOS COMPLEMENTARES) - HORISTA	Livro SINAPI: Cálculos e Parâmetros	H	1,0000000	0,11	0,11
Insumo	00037370	SINAPI	ALIMENTACAO - HORISTA (COLETADO CAIXA - ENCARGOS COMPLEMENTARES)	Material	H	1,0000000	5,24	5,24
Insumo	00037371	SINAPI	TRANSPORTE - HORISTA (COLETADO CAIXA - ENCARGOS COMPLEMENTARES)	Material	H	1,0000000	1,00	1,00
Insumo	00043488	SINAPI	EPI - FAMILIA OPERADOR ESCAVADEIRA - HORISTA (ENCARGOS COMPLEMENTARES - COLETADO CAIXA)	Material	H	1,0000000	0,89	0,89
Insumo	00037373	SINAPI	SEGURO - HORISTA (COLETADO CAIXA - ENCARGOS COMPLEMENTARES)	Material	H	1,0000000	0,08	0,08
Insumo	00037372	SINAPI	EXAMES - HORISTA (COLETADO CAIXA - ENCARGOS COMPLEMENTARES)	Material	H	1,0000000	1,43	1,43
Insumo	00004093	SINAPI	MOTORISTA DE CAMINHAO (HORISTA)	Mão de Obra	H	1,0000000	22,67	22,67
Insumo	00043464	SINAPI	FERRAMENTAS - FAMILIA OPERADOR ESCAVADEIRA - HORISTA (ENCARGOS COMPLEMENTARES - COLETADO CAIXA)	Material	H	1,0000000	0,01	0,01

MO sem LS => 22,78 LS => 0,00 MO com LS => 22,78
Valor do BDI => 6,70 Valor com BDI => 38,13

	Código	Banco	Descrição	Tipo	Und	Quant.	Valor Unit	Total
Composição	88377	SINAPI	OPERADOR DE BETONEIRA ESTACIONÁRIA/MISTURADOR COM ENCARGOS COMPLEMENTARES	Livro SINAPI: Cálculos e Parâmetros	H	1,0000000	26,09	26,09
Composição Auxiliar	95389	SINAPI	CURSO DE CAPACITAÇÃO PARA OPERADOR DE BETONEIRA ESTACIONÁRIA/MISTURADOR (ENCARGOS COMPLEMENTARES) - HORISTA	Livro SINAPI: Cálculos e Parâmetros	H	1,0000000	0,14	0,14
Insumo	00037666	SINAPI	OPERADOR DE BETONEIRA ESTACIONARIA / MISTURADOR (HORISTA)	Mão de Obra	H	1,0000000	17,30	17,30
Insumo	00043464	SINAPI	FERRAMENTAS - FAMILIA OPERADOR ESCAVADEIRA - HORISTA (ENCARGOS COMPLEMENTARES - COLETADO CAIXA)	Material	H	1,0000000	0,01	0,01
Insumo	00037373	SINAPI	SEGURO - HORISTA (COLETADO CAIXA - ENCARGOS COMPLEMENTARES)	Material	H	1,0000000	0,08	0,08
Insumo	00037371	SINAPI	TRANSPORTE - HORISTA (COLETADO CAIXA - ENCARGOS COMPLEMENTARES)	Material	H	1,0000000	1,00	1,00
Insumo	00037372	SINAPI	EXAMES - HORISTA (COLETADO CAIXA - ENCARGOS COMPLEMENTARES)	Material	H	1,0000000	1,43	1,43
Insumo	00037370	SINAPI	ALIMENTACAO - HORISTA (COLETADO CAIXA - ENCARGOS COMPLEMENTARES)	Material	H	1,0000000	5,24	5,24
Insumo	00043488	SINAPI	EPI - FAMILIA OPERADOR ESCAVADEIRA - HORISTA (ENCARGOS COMPLEMENTARES - COLETADO CAIXA)	Material	H	1,0000000	0,89	0,89

MO sem LS => 17,44 LS => 0,00 MO com LS => 17,44
Valor do BDI => 5,56 Valor com BDI => 31,65

	Código	Banco	Descrição	Tipo	Und	Quant.	Valor Unit	Total
Composição	280022	SEDOP	OPERADOR DE BETONEIRA/MISTURADOR COM ENCARGOS COMPLEMENTARES	0	h	1,0000000	30,63	30,63
Composição Auxiliar	295389	SEDOP	CURSO DE CAPACITAÇÃO PARA OPERADOR DE BETONEIRA ESTACIONÁRIA/MISTURADOR (ENCARGOS COMPLEMENTARES) - HORISTA	0	h	1,0000000	0,18	0,18

ESTADO DO PARÁ
GOVERNO MUNICIPAL DE PAU D'ARCO
DEPARTAMENTO DE ENGENHARIA

Insumo	EC373720	SEDOP	EXAMES - HORISTA (ENCARGOS COMPLEMENTARES) (COLETA CAIXA)	Material	h	1,0000000	1,43	1,43			
Insumo	EC373730	SEDOP	SEGURO - HORISTA (ENCARGOS COMPLEMENTARES) (COLETA CAIXA)	Material	h	1,0000000	0,08	0,08			
Insumo	EC434640	SEDOP	FERRAMENTAS - FAMILIA OPERADOR ESCAVADEIRA - HORISTA(ENCARGOS COMPLEMENTARES - COLETADO CAIXA)	Material	h	1,0000000	0,01	0,01			
Insumo	EC373700	SEDOP	ALIMENTACAO - HORISTA (ENCARGOS COMPLEMENTARES)(COLETADO CAIXA)	Material	h	1,0000000	5,24	5,24			
Insumo	EC373710	SEDOP	TRANSPORTE - HORISTA (ENCARGOS COMPLEMENTARES)(COLETADO CAIXA)	Material	h	1,0000000	1,00	1,00			
Insumo	EC434880	SEDOP	EPI - FAMILIA OPERADOR ESCAVADEIRA - HORISTA(ENCARGOS COMPLEMENTARES - COLETADO CAIXA)	Material	h	1,0000000	0,89	0,89			
Insumo	MO376660	SEDOP	OPERADOR DE BETONEIRA /MISTURADOR	Mão de Obra	h	1,0000000	21,80	21,80			
						MO sem LS =>	21,98	LS =>	0,00	MO com LS =>	21,98
						Valor do BDI =>	6,53			Valor com BDI =>	37,16

	Código	Banco	Descrição	Tipo	Und	Quant.	Valor Unit	Total			
Composição	88295	SINAPI	OPERADOR DE GUINCHO COM ENCARGOS COMPLEMENTARES	Livro SINAPI: Cálculos e Parâmetros	H	1,0000000	26,23	26,23			
Composição Auxiliar	95358	SINAPI	CURSO DE CAPACITAÇÃO PARA OPERADOR DE GUINCHO (ENCARGOS COMPLEMENTARES) - HORISTA	Livro SINAPI: Cálculos e Parâmetros	H	1,0000000	0,28	0,28			
Insumo	00037372	SINAPI	EXAMES - HORISTA (COLETADO CAIXA - ENCARGOS COMPLEMENTARES)	Material	H	1,0000000	1,43	1,43			
Insumo	00004253	SINAPI	OPERADOR DE GUINCHO OU GUINCHEIRO (HORISTA)	Mão de Obra	H	1,0000000	17,30	17,30			
Insumo	00043488	SINAPI	EPI - FAMILIA OPERADOR ESCAVADEIRA - HORISTA (ENCARGOS COMPLEMENTARES - COLETADO CAIXA)	Material	H	1,0000000	0,89	0,89			
Insumo	00037373	SINAPI	SEGURO - HORISTA (COLETADO CAIXA - ENCARGOS COMPLEMENTARES)	Material	H	1,0000000	0,08	0,08			
Insumo	00043464	SINAPI	FERRAMENTAS - FAMILIA OPERADOR ESCAVADEIRA - HORISTA (ENCARGOS COMPLEMENTARES - COLETADO CAIXA)	Material	H	1,0000000	0,01	0,01			
Insumo	00037370	SINAPI	ALIMENTACAO - HORISTA (COLETADO CAIXA - ENCARGOS COMPLEMENTARES)	Material	H	1,0000000	5,24	5,24			
Insumo	00037371	SINAPI	TRANSPORTE - HORISTA (COLETADO CAIXA - ENCARGOS COMPLEMENTARES)	Material	H	1,0000000	1,00	1,00			
						MO sem LS =>	17,58	LS =>	0,00	MO com LS =>	17,58
						Valor do BDI =>	5,59			Valor com BDI =>	31,82

	Código	Banco	Descrição	Tipo	Und	Quant.	Valor Unit	Total
Composição	88296	SINAPI	OPERADOR DE GUINDASTE COM ENCARGOS COMPLEMENTARES	Livro SINAPI: Cálculos e Parâmetros	H	1,0000000	31,35	31,35
Composição Auxiliar	95359	SINAPI	CURSO DE CAPACITAÇÃO PARA OPERADOR DE GUINDASTE (ENCARGOS COMPLEMENTARES) - HORISTA	Livro SINAPI: Cálculos e Parâmetros	H	1,0000000	0,36	0,36
Insumo	00004254	SINAPI	OPERADOR DE GUINDASTE (HORISTA)	Mão de Obra	H	1,0000000	22,34	22,34
Insumo	00037371	SINAPI	TRANSPORTE - HORISTA (COLETADO CAIXA - ENCARGOS COMPLEMENTARES)	Material	H	1,0000000	1,00	1,00
Insumo	00037372	SINAPI	EXAMES - HORISTA (COLETADO CAIXA - ENCARGOS COMPLEMENTARES)	Material	H	1,0000000	1,43	1,43

ESTADO DO PARÁ
GOVERNO MUNICIPAL DE PAU D'ARCO
DEPARTAMENTO DE ENGENHARIA

Insumo	00043464	SINAPI	FERRAMENTAS - FAMILIA OPERADOR ESCAVADEIRA - HORISTA (ENCARGOS COMPLEMENTARES - COLETADO CAIXA)	Material	H	1,0000000	0,01	0,01		
Insumo	00037370	SINAPI	ALIMENTACAO - HORISTA (COLETADO CAIXA - ENCARGOS COMPLEMENTARES)	Material	H	1,0000000	5,24	5,24		
Insumo	00043488	SINAPI	EPI - FAMILIA OPERADOR ESCAVADEIRA - HORISTA (ENCARGOS COMPLEMENTARES - COLETADO CAIXA)	Material	H	1,0000000	0,89	0,89		
Insumo	00037373	SINAPI	SEGURO - HORISTA (COLETADO CAIXA - ENCARGOS COMPLEMENTARES)	Material	H	1,0000000	0,08	0,08		
				MO sem LS =>		22,70	LS =>	0,00	MO com LS =>	22,70
				Valor do BDI =>		6,68			Valor com BDI =>	38,03

	Código	Banco	Descrição	Tipo	Und	Quant.	Valor Unit	Total		
Composição	88298	SINAPI	OPERADOR DE MARTELETE OU MARTELETEIRO COM ENCARGOS COMPLEMENTARES	Livro SINAPI: Cálculos e Parâmetros	H	1,0000000	21,73	21,73		
Composição Auxiliar	95361	SINAPI	CURSO DE CAPACITAÇÃO PARA OPERADOR DE MARTELETE OU MARTELETEIRO (ENCARGOS COMPLEMENTARES) - HORISTA	Livro SINAPI: Cálculos e Parâmetros	H	1,0000000	0,10	0,10		
Insumo	00037373	SINAPI	SEGURO - HORISTA (COLETADO CAIXA - ENCARGOS COMPLEMENTARES)	Material	H	1,0000000	0,08	0,08		
Insumo	00037372	SINAPI	EXAMES - HORISTA (COLETADO CAIXA - ENCARGOS COMPLEMENTARES)	Material	H	1,0000000	1,43	1,43		
Insumo	00037370	SINAPI	ALIMENTACAO - HORISTA (COLETADO CAIXA - ENCARGOS COMPLEMENTARES)	Material	H	1,0000000	5,24	5,24		
Insumo	00037371	SINAPI	TRANSPORTE - HORISTA (COLETADO CAIXA - ENCARGOS COMPLEMENTARES)	Material	H	1,0000000	1,00	1,00		
Insumo	00043488	SINAPI	EPI - FAMILIA OPERADOR ESCAVADEIRA - HORISTA (ENCARGOS COMPLEMENTARES - COLETADO CAIXA)	Material	H	1,0000000	0,89	0,89		
Insumo	00043464	SINAPI	FERRAMENTAS - FAMILIA OPERADOR ESCAVADEIRA - HORISTA (ENCARGOS COMPLEMENTARES - COLETADO CAIXA)	Material	H	1,0000000	0,01	0,01		
Insumo	00004257	SINAPI	OPERADOR DE MARTELETE OU MARTELETEIRO (HORISTA)	Mão de Obra	H	1,0000000	12,98	12,98		
				MO sem LS =>		13,08	LS =>	0,00	MO com LS =>	13,08
				Valor do BDI =>		4,63			Valor com BDI =>	26,36

	Código	Banco	Descrição	Tipo	Und	Quant.	Valor Unit	Total
Composição	88297	SINAPI	OPERADOR DE MÁQUINAS E EQUIPAMENTOS COM ENCARGOS COMPLEMENTARES	Livro SINAPI: Cálculos e Parâmetros	H	1,0000000	29,77	29,77
Composição Auxiliar	95360	SINAPI	CURSO DE CAPACITAÇÃO PARA OPERADOR DE MÁQUINAS E EQUIPAMENTOS (ENCARGOS COMPLEMENTARES) - HORISTA	Livro SINAPI: Cálculos e Parâmetros	H	1,0000000	0,24	0,24
Insumo	00043464	SINAPI	FERRAMENTAS - FAMILIA OPERADOR ESCAVADEIRA - HORISTA (ENCARGOS COMPLEMENTARES - COLETADO CAIXA)	Material	H	1,0000000	0,01	0,01
Insumo	00037372	SINAPI	EXAMES - HORISTA (COLETADO CAIXA - ENCARGOS COMPLEMENTARES)	Material	H	1,0000000	1,43	1,43
Insumo	00043488	SINAPI	EPI - FAMILIA OPERADOR ESCAVADEIRA - HORISTA (ENCARGOS COMPLEMENTARES - COLETADO CAIXA)	Material	H	1,0000000	0,89	0,89
Insumo	00037370	SINAPI	ALIMENTACAO - HORISTA (COLETADO CAIXA - ENCARGOS COMPLEMENTARES)	Material	H	1,0000000	5,24	5,24
Insumo	00037373	SINAPI	SEGURO - HORISTA (COLETADO CAIXA - ENCARGOS COMPLEMENTARES)	Material	H	1,0000000	0,08	0,08
Insumo	00037371	SINAPI	TRANSPORTE - HORISTA (COLETADO CAIXA - ENCARGOS COMPLEMENTARES)	Material	H	1,0000000	1,00	1,00

ESTADO DO PARÁ
GOVERNO MUNICIPAL DE PAU D'ARCO
DEPARTAMENTO DE ENGENHARIA

Insumo	00004230	SINAPI	OPERADOR DE MAQUINAS E TRATORES DIVERSOS - TERRAPLANAGEM (HORISTA)	Mão de Obra	H	1,0000000	20,88	20,88		
				MO sem LS =>		21,12	LS =>	0,00	MO com LS =>	21,12
				Valor do BDI =>		6,34			Valor com BDI =>	36,11

	Código	Banco	Descrição	Tipo	Und	Quant.	Valor Unit	Total		
Composição	88309	SINAPI	PEDREIRO COM ENCARGOS COMPLEMENTARES	Livro SINAPI: Cálculos e Parâmetros	H	1,0000000	30,73	30,73		
Composição Auxiliar	95371	SINAPI	CURSO DE CAPACITAÇÃO PARA PEDREIRO (ENCARGOS COMPLEMENTARES) - HORISTA	Livro SINAPI: Cálculos e Parâmetros	H	1,0000000	0,43	0,43		
Insumo	00004750	SINAPI	PEDREIRO (HORISTA)	Mão de Obra	H	1,0000000	20,46	20,46		
Insumo	00043489	SINAPI	EPI - FAMILIA PEDREIRO - HORISTA (ENCARGOS COMPLEMENTARES - COLETADO CAIXA)	Material	H	1,0000000	1,31	1,31		
Insumo	00037371	SINAPI	TRANSPORTE - HORISTA (COLETADO CAIXA - ENCARGOS COMPLEMENTARES)	Material	H	1,0000000	1,00	1,00		
Insumo	00037372	SINAPI	EXAMES - HORISTA (COLETADO CAIXA - ENCARGOS COMPLEMENTARES)	Material	H	1,0000000	1,43	1,43		
Insumo	00037373	SINAPI	SEGURO - HORISTA (COLETADO CAIXA - ENCARGOS COMPLEMENTARES)	Material	H	1,0000000	0,08	0,08		
Insumo	00043465	SINAPI	FERRAMENTAS - FAMILIA PEDREIRO - HORISTA (ENCARGOS COMPLEMENTARES - COLETADO CAIXA)	Material	H	1,0000000	0,78	0,78		
Insumo	00037370	SINAPI	ALIMENTACAO - HORISTA (COLETADO CAIXA - ENCARGOS COMPLEMENTARES)	Material	H	1,0000000	5,24	5,24		
				MO sem LS =>		20,89	LS =>	0,00	MO com LS =>	20,89
				Valor do BDI =>		6,55			Valor com BDI =>	37,28

	Código	Banco	Descrição	Tipo	Und	Quant.	Valor Unit	Total		
Composição	280023	SEDOP	PEDREIRO COM ENCARGOS COMPLEMENTARES	0	h	1,0000000	32,12	32,12		
Composição Auxiliar	295371	SEDOP	CURSO DE CAPACITAÇÃO PARA PEDREIRO (ENCARGOS COMPLEMENTARES) - HORISTA	0	h	1,0000000	0,48	0,48		
Insumo	EC373720	SEDOP	EXAMES - HORISTA (ENCARGOS COMPLEMENTARES) (COLETA CAIXA)	Material	h	1,0000000	1,43	1,43		
Insumo	MO475000	SEDOP	PEDREIRO	Mão de Obra	h	1,0000000	21,80	21,80		
Insumo	EC434650	SEDOP	FERRAMENTAS - FAMILIA PEDREIRO - HORISTA(ENCARGOS COMPLEMENTARES - COLETADO CAIXA)	Material	h	1,0000000	0,78	0,78		
Insumo	EC373700	SEDOP	ALIMENTACAO - HORISTA (ENCARGOS COMPLEMENTARES)(COLETADO CAIXA)	Material	h	1,0000000	5,24	5,24		
Insumo	EC434890	SEDOP	EPI - FAMILIA PEDREIRO - HORISTA (ENCARGOS COMPLEMENTARES - COLETADO CAIXA)	Material	h	1,0000000	1,31	1,31		
Insumo	EC373710	SEDOP	TRANSPORTE - HORISTA (ENCARGOS COMPLEMENTARES)(COLETADO CAIXA)	Material	h	1,0000000	1,00	1,00		
Insumo	EC373730	SEDOP	SEGURO - HORISTA (ENCARGOS COMPLEMENTARES) (COLETA CAIXA)	Material	h	1,0000000	0,08	0,08		
				MO sem LS =>		22,28	LS =>	0,00	MO com LS =>	22,28
				Valor do BDI =>		6,84			Valor com BDI =>	38,96

	Código	Banco	Descrição	Tipo	Und	Quant.	Valor Unit	Total
--	--------	-------	-----------	------	-----	--------	------------	-------

ESTADO DO PARÁ
GOVERNO MUNICIPAL DE PAU D'ARCO
DEPARTAMENTO DE ENGENHARIA

Composição	88310	SINAPI	PINTOR COM ENCARGOS COMPLEMENTARES	Livro SINAPI: Cálculos e Parâmetros	H	1,0000000	32,41	32,41
Composição Auxiliar	95372	SINAPI	CURSO DE CAPACITAÇÃO PARA PINTOR (ENCARGOS COMPLEMENTARES) - HORISTA	Livro SINAPI: Cálculos e Parâmetros	H	1,0000000	0,30	0,30
Insumo	00037370	SINAPI	ALIMENTACAO - HORISTA (COLETADO CAIXA - ENCARGOS COMPLEMENTARES)	Material	H	1,0000000	5,24	5,24
Insumo	00037372	SINAPI	EXAMES - HORISTA (COLETADO CAIXA - ENCARGOS COMPLEMENTARES)	Material	H	1,0000000	1,43	1,43
Insumo	00037373	SINAPI	SEGURO - HORISTA (COLETADO CAIXA - ENCARGOS COMPLEMENTARES)	Material	H	1,0000000	0,08	0,08
Insumo	00004783	SINAPI	PINTOR (HORISTA)	Mão de Obra	H	1,0000000	20,46	20,46
Insumo	00043466	SINAPI	FERRAMENTAS - FAMILIA PINTOR - HORISTA (ENCARGOS COMPLEMENTARES - COLETADO CAIXA)	Material	H	1,0000000	2,05	2,05
Insumo	00037371	SINAPI	TRANSPORTE - HORISTA (COLETADO CAIXA - ENCARGOS COMPLEMENTARES)	Material	H	1,0000000	1,00	1,00
Insumo	00043490	SINAPI	EPI - FAMILIA PINTOR - HORISTA (ENCARGOS COMPLEMENTARES - COLETADO CAIXA)	Material	H	1,0000000	1,85	1,85

MO sem LS => 20,76 LS => 0,00 MO com LS => 20,76
Valor do BDI => 6,90 Valor com BDI => 39,31

	Código	Banco	Descrição	Tipo	Und	Quant.	Valor Unit	Total
Composição	280024	SEDOP	PINTOR COM ENCARGOS COMPLEMENTARES	0	h	1,0000000	33,78	33,78
Composição Auxiliar	295372	SEDOP	CURSO DE CAPACITAÇÃO PARA PINTOR (ENCARGOS COMPLEMENTARES) - HORISTA	0	h	1,0000000	0,33	0,33
Insumo	EC373710	SEDOP	TRANSPORTE - HORISTA (ENCARGOS COMPLEMENTARES)(COLETADO CAIXA)	Material	h	1,0000000	1,00	1,00
Insumo	EC434660	SEDOP	FERRAMENTAS - FAMILIA PINTOR - HORISTA (ENCARGOS COMPLEMENTARES - COLETADO CAIXA)	Material	h	1,0000000	2,05	2,05
Insumo	EC434900	SEDOP	EPI - FAMILIA PINTOR - HORISTA (ENCARGOS COMPLEMENTARES - COLETADO CAIXA)	Material	h	1,0000000	1,85	1,85
Insumo	EC373720	SEDOP	EXAMES - HORISTA (ENCARGOS COMPLEMENTARES) (COLETA CAIXA)	Material	h	1,0000000	1,43	1,43
Insumo	MO478300	SEDOP	PINTOR	Mão de Obra	h	1,0000000	21,80	21,80
Insumo	EC373700	SEDOP	ALIMENTACAO - HORISTA (ENCARGOS COMPLEMENTARES)(COLETADO CAIXA)	Material	h	1,0000000	5,24	5,24
Insumo	EC373730	SEDOP	SEGURO - HORISTA (ENCARGOS COMPLEMENTARES) (COLETA CAIXA)	Material	h	1,0000000	0,08	0,08

MO sem LS => 22,13 LS => 0,00 MO com LS => 22,13
Valor do BDI => 7,20 Valor com BDI => 40,98

	Código	Banco	Descrição	Tipo	Und	Quant.	Valor Unit	Total
Composição	102234	SINAPI	PINTURA IMUNIZANTE PARA MADEIRA, 2 DEMÃOS. AF_01/2021	Pintura em Madeira	m²	1,0000000	26,94	26,94
Composição Auxiliar	88310	SINAPI	PINTOR COM ENCARGOS COMPLEMENTARES	Livro SINAPI: Cálculos e Parâmetros	H	0,4529000	32,41	14,67
Insumo	00007340	SINAPI	IMUNIZANTE PARA MADEIRA, INCOLOR	Material	L	0,3257000	37,70	12,27

MO sem LS => 9,40 LS => 0,00 MO com LS => 9,40

ESTADO DO PARÁ
GOVERNO MUNICIPAL DE PAU D'ARCO
DEPARTAMENTO DE ENGENHARIA

							Valor do BDI =>	5,74			Valor com BDI =>	32,68
	Código	Banco	Descrição	Tipo	Und	Quant.	Valor Unit	Total				
Composição	95277	SINAPI	POLIDORA DE PISO (POLITRIZ), PESO DE 100KG, DIÂMETRO 450 MM, MOTOR ELÉTRICO, POTÊNCIA 4 HP - CHI DIURNO. AF_05/2023	Custos Horários Produtivo e Improdutivo dos Equipamentos	CHI	1,0000000	0,72	0,72				
Composição Auxiliar	95272	SINAPI	POLIDORA DE PISO (POLITRIZ), PESO DE 100KG, DIÂMETRO 450 MM, MOTOR ELÉTRICO, POTÊNCIA 4 HP - DEPRECIAÇÃO. AF_05/2023	Depreciação, Juros, Impostos e Seguros, Manutenção e Materiais na Operação dos Equipamentos	H	1,0000000	0,59	0,59				
Composição Auxiliar	95273	SINAPI	POLIDORA DE PISO (POLITRIZ), PESO DE 100KG, DIÂMETRO 450 MM, MOTOR ELÉTRICO, POTÊNCIA 4 HP - JUROS. AF_05/2023	Depreciação, Juros, Impostos e Seguros, Manutenção e Materiais na Operação dos Equipamentos	H	1,0000000	0,13	0,13				
							MO sem LS =>	0,00	LS =>	0,00	MO com LS =>	0,00
							Valor do BDI =>	0,15			Valor com BDI =>	0,87
	Código	Banco	Descrição	Tipo	Und	Quant.	Valor Unit	Total				
Composição	95276	SINAPI	POLIDORA DE PISO (POLITRIZ), PESO DE 100KG, DIÂMETRO 450 MM, MOTOR ELÉTRICO, POTÊNCIA 4 HP - CHP DIURNO. AF_05/2023	Custos Horários Produtivo e Improdutivo dos Equipamentos	CHP	1,0000000	4,17	4,17				
Composição Auxiliar	95272	SINAPI	POLIDORA DE PISO (POLITRIZ), PESO DE 100KG, DIÂMETRO 450 MM, MOTOR ELÉTRICO, POTÊNCIA 4 HP - DEPRECIAÇÃO. AF_05/2023	Depreciação, Juros, Impostos e Seguros, Manutenção e Materiais na Operação dos Equipamentos	H	1,0000000	0,59	0,59				
Composição Auxiliar	95274	SINAPI	POLIDORA DE PISO (POLITRIZ), PESO DE 100KG, DIÂMETRO 450 MM, MOTOR ELÉTRICO, POTÊNCIA 4 HP - MANUTENÇÃO. AF_05/2023	Depreciação, Juros, Impostos e Seguros, Manutenção e Materiais na Operação dos Equipamentos	H	1,0000000	0,46	0,46				
Composição Auxiliar	95273	SINAPI	POLIDORA DE PISO (POLITRIZ), PESO DE 100KG, DIÂMETRO 450 MM, MOTOR ELÉTRICO, POTÊNCIA 4 HP - JUROS. AF_05/2023	Depreciação, Juros, Impostos e Seguros, Manutenção e Materiais na Operação dos Equipamentos	H	1,0000000	0,13	0,13				
Composição Auxiliar	95275	SINAPI	POLIDORA DE PISO (POLITRIZ), PESO DE 100KG, DIÂMETRO 450 MM, MOTOR ELÉTRICO, POTÊNCIA 4 HP - MATERIAIS NA OPERAÇÃO. AF_05/2023	Depreciação, Juros, Impostos e Seguros, Manutenção e Materiais na Operação dos Equipamentos	H	1,0000000	2,99	2,99				
							MO sem LS =>	0,00	LS =>	0,00	MO com LS =>	0,00
							Valor do BDI =>	0,88			Valor com BDI =>	5,05
	Código	Banco	Descrição	Tipo	Und	Quant.	Valor Unit	Total				
Composição	95272	SINAPI	POLIDORA DE PISO (POLITRIZ), PESO DE 100KG, DIÂMETRO 450 MM, MOTOR ELÉTRICO, POTÊNCIA 4 HP - DEPRECIAÇÃO. AF_05/2023	Depreciação, Juros, Impostos e Seguros, Manutenção e Materiais na Operação dos Equipamentos	H	1,0000000	0,59	0,59				
Insumo	00013954	SINAPI	POLIDORA DE PISO (POLITRIZ) ELETRICA, MOTOR MONOFASICO DE 4 HP, PESO DE 100 KG, DIAMETRO DO TRABALHO DE 450 MM	Equipamento para Aquisição Permanente	UN	0,0000640	9.323,44	0,59				
							MO sem LS =>	0,00	LS =>	0,00	MO com LS =>	0,00
							Valor do BDI =>	0,12			Valor com BDI =>	0,71
	Código	Banco	Descrição	Tipo	Und	Quant.	Valor Unit	Total				
Composição	95273	SINAPI	POLIDORA DE PISO (POLITRIZ), PESO DE 100KG, DIÂMETRO 450 MM, MOTOR ELÉTRICO, POTÊNCIA 4 HP - JUROS. AF_05/2023	Depreciação, Juros, Impostos e Seguros, Manutenção e Materiais na Operação dos Equipamentos	H	1,0000000	0,13	0,13				
Insumo	00013954	SINAPI	POLIDORA DE PISO (POLITRIZ) ELETRICA, MOTOR MONOFASICO DE 4 HP, PESO DE 100 KG, DIAMETRO DO TRABALHO DE 450 MM	Equipamento para Aquisição Permanente	UN	0,0000148	9.323,44	0,13				

ESTADO DO PARÁ
GOVERNO MUNICIPAL DE PAU D'ARCO
DEPARTAMENTO DE ENGENHARIA

MO sem LS => 0,00 LS => 0,00 MO com LS => 0,00
Valor do BDI => 0,02 Valor com BDI => 0,15

	Código	Banco	Descrição	Tipo	Und	Quant.	Valor Unit	Total
Composição	95274	SINAPI	POLIDORA DE PISO (POLITRIZ), PESO DE 100KG, DIÂMETRO 450 MM, MOTOR ELÉTRICO, POTÊNCIA 4 HP - MANUTENÇÃO. AF_05/2023	Depreciação, Juros, Impostos e Seguros, Manutenção e Materiais na Operação dos Equipamentos	H	1,0000000	0,46	0,46
Insumo	00013954	SINAPI	POLIDORA DE PISO (POLITRIZ) ELETRICA, MOTOR MONOFASICO DE 4 HP, PESO DE 100 KG, DIAMETRO DO TRABALHO DE 450 MM	Equipamento para Aquisição Permanente	UN	0,0000500	9.323,44	0,46

MO sem LS => 0,00 LS => 0,00 MO com LS => 0,00
Valor do BDI => 0,09 Valor com BDI => 0,55

	Código	Banco	Descrição	Tipo	Und	Quant.	Valor Unit	Total
Composição	95275	SINAPI	POLIDORA DE PISO (POLITRIZ), PESO DE 100KG, DIÂMETRO 450 MM, MOTOR ELÉTRICO, POTÊNCIA 4 HP - MATERIAIS NA OPERAÇÃO. AF_05/2023	Depreciação, Juros, Impostos e Seguros, Manutenção e Materiais na Operação dos Equipamentos	H	1,0000000	2,99	2,99
Insumo	00002705	SINAPI	ENERGIA ELETRICA ATE 2000 KWH INDUSTRIAL, SEM DEMANDA	Franquia	KWH	2,5400000	1,18	2,99

MO sem LS => 0,00 LS => 0,00 MO com LS => 0,00
Valor do BDI => 0,63 Valor com BDI => 3,62

	Código	Banco	Descrição	Tipo	Und	Quant.	Valor Unit	Total
Composição	90822	SINAPI	PORTA DE MADEIRA PARA PINTURA, SEMI-OCA (LEVE OU MÉDIA), 80X210CM, ESPESSURA DE 3,5CM, INCLUSO DOBRADIÇAS - FORNECIMENTO E INSTALAÇÃO. AF_12/2019	Esquadrias - Portas	UN	1,0000000	402,83	402,83
Composição Auxiliar	88316	SINAPI	SERVEnte COM ENCARGOS COMPLEMENTARES	Livro SINAPI: Cálculos e Parâmetros	H	0,7730000	25,11	19,41
Composição Auxiliar	88261	SINAPI	CARPINTEIRO DE ESQUADRIAS COM ENCARGOS COMPLEMENTARES	Livro SINAPI: Cálculos e Parâmetros	H	1,5460000	29,16	45,08
Insumo	00010555	SINAPI	PORTA DE MADEIRA, FOLHA MEDIA (NBR 15930) DE 800 X 2100 MM, DE 35 MM A 40 MM DE ESPESSURA, NUCLEO SEMI-SOLIDO (SARRAFEADO), CAPA LISA EM HDF, ACABAMENTO EM PRIMER PARA PINTURA	Material	UN	1,0000000	247,76	247,76
Insumo	00002432	SINAPI	DOBRADICA EM ACO/FERRO, 3 1/2" X 3", E= 1,9 A 2 MM, COM ANEL, CROMADO OU ZINCADO, TAMP A BOLA, COM PARAFUSOS	Material	UN	3,0000000	29,47	88,41
Insumo	00011055	SINAPI	PARAFUSO ROSCA SOBERBA ZINCADO CABECA CHATA FENDA SIMPLES 3,5 X 25 MM (1")	Material	UN	19,8000000	0,11	2,17

MO sem LS => 42,07 LS => 0,00 MO com LS => 42,07
Valor do BDI => 85,88 Valor com BDI => 488,71

	Código	Banco	Descrição	Tipo	Und	Quant.	Valor Unit	Total
Composição	91012	SINAPI	PORTA DE MADEIRA PARA VERNIZ, SEMI-OCA (LEVE OU MÉDIA), 90X210CM, ESPESSURA DE 3,5CM, INCLUSO DOBRADIÇAS - FORNECIMENTO E INSTALAÇÃO. AF_12/2019	Esquadrias - Portas	UN	1,0000000	500,83	500,83
Composição Auxiliar	88261	SINAPI	CARPINTEIRO DE ESQUADRIAS COM ENCARGOS COMPLEMENTARES	Livro SINAPI: Cálculos e Parâmetros	H	1,6780000	29,16	48,93
Composição Auxiliar	88316	SINAPI	SERVEnte COM ENCARGOS COMPLEMENTARES	Livro SINAPI: Cálculos e Parâmetros	H	0,8390000	25,11	21,06

ESTADO DO PARÁ
GOVERNO MUNICIPAL DE PAU D'ARCO
DEPARTAMENTO DE ENGENHARIA

Insumo	00002432	SINAPI	DOBRADICA EM ACO/FERRO, 3 1/2" X 3", E= 1,9 A 2 MM, COM ANEL, CROMADO OU ZINCADO, TAMPA BOLA, COM PARAFUSOS	Material	UN	3,0000000	29,47	88,41
Insumo	00004987	SINAPI	PORTA DE ABRIR / GIRO, DE MADEIRA FOLHA MEDIA (NBR 15930) DE 900 X 2100 MM, DE 35 MM A 40 MM DE ESPESSURA, NUCLEO SEMI-SOLIDO (SARRAFEADO), CAPA LISA EM HDF, ACABAMENTO EM LAMINADO NATURAL PARA VERNIZ	Material	UN	1,0000000	340,26	340,26
Insumo	00011055	SINAPI	PARAFUSO ROSCA SOBERBA ZINCADO CABECA CHATA FENDA SIMPLES 3,5 X 25 MM (1")	Material	UN	19,8000000	0,11	2,17

MO sem LS => 45,66 LS => 0,00 MO com LS => 45,66
Valor do BDI => 106,77 Valor com BDI => 607,60

	Código	Banco	Descrição	Tipo	Und	Quant.	Valor Unit	Total
Composição	270768	SEDOP	Resina p/ piso em korodur	0	m²	1,0000000	35,62	35,62
Composição Auxiliar	280024	SEDOP	PINTOR COM ENCARGOS COMPLEMENTARES	0	h	0,3000000	33,78	10,13
Composição Auxiliar	280005	SEDOP	AJUDANTE ESPECIALIZADO COM ENCARGOS COMPLEMENTARES	0	h	0,3000000	26,30	7,89
Insumo	P00048	SEDOP	Resina Acrílica	Material	GL	0,0800000	220,00	17,60

MO sem LS => 11,59 LS => 0,00 MO com LS => 11,59
Valor do BDI => 7,59 Valor com BDI => 43,21

	Código	Banco	Descrição	Tipo	Und	Quant.	Valor Unit	Total
Composição	91693	SINAPI	SERRA CIRCULAR DE BANCADA COM MOTOR ELÉTRICO POTÊNCIA DE 5HP, COM COIFA PARA DISCO 10" - CHI DIURNO. AF_08/2015	Custos Horários Produtivo e Improdutivo dos Equipamentos	CHI	1,0000000	29,88	29,88
Composição Auxiliar	91689	SINAPI	SERRA CIRCULAR DE BANCADA COM MOTOR ELÉTRICO POTÊNCIA DE 5HP, COM COIFA PARA DISCO 10" - JUROS. AF_08/2015	Depreciação, Juros, Impostos e Seguros, Manutenção e Materiais na Operação dos Equipamentos	H	1,0000000	0,02	0,02
Composição Auxiliar	91688	SINAPI	SERRA CIRCULAR DE BANCADA COM MOTOR ELÉTRICO POTÊNCIA DE 5HP, COM COIFA PARA DISCO 10" - DEPRECIÇÃO. AF_08/2015	Depreciação, Juros, Impostos e Seguros, Manutenção e Materiais na Operação dos Equipamentos	H	1,0000000	0,09	0,09
Composição Auxiliar	88297	SINAPI	OPERADOR DE MÁQUINAS E EQUIPAMENTOS COM ENCARGOS COMPLEMENTARES	Livro SINAPI: Cálculos e Parâmetros	H	1,0000000	29,77	29,77

MO sem LS => 21,12 LS => 0,00 MO com LS => 21,12
Valor do BDI => 6,37 Valor com BDI => 36,25

	Código	Banco	Descrição	Tipo	Und	Quant.	Valor Unit	Total
Composição	91692	SINAPI	SERRA CIRCULAR DE BANCADA COM MOTOR ELÉTRICO POTÊNCIA DE 5HP, COM COIFA PARA DISCO 10" - CHP DIURNO. AF_08/2015	Custos Horários Produtivo e Improdutivo dos Equipamentos	CHP	1,0000000	31,54	31,54
Composição Auxiliar	91690	SINAPI	SERRA CIRCULAR DE BANCADA COM MOTOR ELÉTRICO POTÊNCIA DE 5HP, COM COIFA PARA DISCO 10" - MANUTENÇÃO. AF_08/2015	Depreciação, Juros, Impostos e Seguros, Manutenção e Materiais na Operação dos Equipamentos	H	1,0000000	0,06	0,06
Composição Auxiliar	91689	SINAPI	SERRA CIRCULAR DE BANCADA COM MOTOR ELÉTRICO POTÊNCIA DE 5HP, COM COIFA PARA DISCO 10" - JUROS. AF_08/2015	Depreciação, Juros, Impostos e Seguros, Manutenção e Materiais na Operação dos Equipamentos	H	1,0000000	0,02	0,02

ESTADO DO PARÁ
GOVERNO MUNICIPAL DE PAU D'ARCO
DEPARTAMENTO DE ENGENHARIA

Composição Auxiliar	91691	SINAPI	SERRA CIRCULAR DE BANCADA COM MOTOR ELÉTRICO POTÊNCIA DE 5HP, COM COIFA PARA DISCO 10" - MATERIAIS NA OPERAÇÃO. AF_08/2015	Depreciação, Juros, Impostos e Seguros, Manutenção e Materiais na Operação dos Equipamentos	H	1,0000000	1,60	1,60		
Composição Auxiliar	88297	SINAPI	OPERADOR DE MÁQUINAS E EQUIPAMENTOS COM ENCARGOS COMPLEMENTARES	Livro SINAPI: Cálculos e Parâmetros	H	1,0000000	29,77	29,77		
Composição Auxiliar	91688	SINAPI	SERRA CIRCULAR DE BANCADA COM MOTOR ELÉTRICO POTÊNCIA DE 5HP, COM COIFA PARA DISCO 10" - DEPRECIÇÃO. AF_08/2015	Depreciação, Juros, Impostos e Seguros, Manutenção e Materiais na Operação dos Equipamentos	H	1,0000000	0,09	0,09		
				MO sem LS =>		21,12	LS =>	0,00	MO com LS =>	21,12
				Valor do BDI =>		6,72			Valor com BDI =>	38,26

	Código	Banco	Descrição	Tipo	Und	Quant.	Valor Unit	Total		
Composição	91688	SINAPI	SERRA CIRCULAR DE BANCADA COM MOTOR ELÉTRICO POTÊNCIA DE 5HP, COM COIFA PARA DISCO 10" - DEPRECIÇÃO. AF_08/2015	Depreciação, Juros, Impostos e Seguros, Manutenção e Materiais na Operação dos Equipamentos	H	1,0000000	0,09	0,09		
Insumo	00014618	SINAPI	SERRA CIRCULAR DE BANCADA COM MOTOR ELETRICO, POTENCIA DE *1600* W, PARA DISCO DE DIAMETRO DE 10" (250 MM)	Equipamento para Aquisição Permanente	UN	0,0000720	1.366,98	0,09		
				MO sem LS =>		0,00	LS =>	0,00	MO com LS =>	0,00
				Valor do BDI =>		0,01			Valor com BDI =>	0,10

	Código	Banco	Descrição	Tipo	Und	Quant.	Valor Unit	Total		
Composição	91689	SINAPI	SERRA CIRCULAR DE BANCADA COM MOTOR ELÉTRICO POTÊNCIA DE 5HP, COM COIFA PARA DISCO 10" - JUROS. AF_08/2015	Depreciação, Juros, Impostos e Seguros, Manutenção e Materiais na Operação dos Equipamentos	H	1,0000000	0,02	0,02		
Insumo	00014618	SINAPI	SERRA CIRCULAR DE BANCADA COM MOTOR ELETRICO, POTENCIA DE *1600* W, PARA DISCO DE DIAMETRO DE 10" (250 MM)	Equipamento para Aquisição Permanente	UN	0,0000148	1.366,98	0,02		
				MO sem LS =>		0,00	LS =>	0,00	MO com LS =>	0,00
				Valor do BDI =>		0,00			Valor com BDI =>	0,02

	Código	Banco	Descrição	Tipo	Und	Quant.	Valor Unit	Total		
Composição	91690	SINAPI	SERRA CIRCULAR DE BANCADA COM MOTOR ELÉTRICO POTÊNCIA DE 5HP, COM COIFA PARA DISCO 10" - MANUTENÇÃO. AF_08/2015	Depreciação, Juros, Impostos e Seguros, Manutenção e Materiais na Operação dos Equipamentos	H	1,0000000	0,06	0,06		
Insumo	00014618	SINAPI	SERRA CIRCULAR DE BANCADA COM MOTOR ELETRICO, POTENCIA DE *1600* W, PARA DISCO DE DIAMETRO DE 10" (250 MM)	Equipamento para Aquisição Permanente	UN	0,0000500	1.366,98	0,06		
				MO sem LS =>		0,00	LS =>	0,00	MO com LS =>	0,00
				Valor do BDI =>		0,01			Valor com BDI =>	0,07

	Código	Banco	Descrição	Tipo	Und	Quant.	Valor Unit	Total		
Composição	91691	SINAPI	SERRA CIRCULAR DE BANCADA COM MOTOR ELÉTRICO POTÊNCIA DE 5HP, COM COIFA PARA DISCO 10" - MATERIAIS NA OPERAÇÃO. AF_08/2015	Depreciação, Juros, Impostos e Seguros, Manutenção e Materiais na Operação dos Equipamentos	H	1,0000000	1,60	1,60		
Insumo	00002705	SINAPI	ENERGIA ELETRICA ATE 2000 KWH INDUSTRIAL, SEM DEMANDA	Franquia	KWH	1,3600000	1,18	1,60		
				MO sem LS =>		0,00	LS =>	0,00	MO com LS =>	0,00
				Valor do BDI =>		0,34			Valor com BDI =>	1,94

	Código	Banco	Descrição	Tipo	Und	Quant.	Valor Unit	Total
--	--------	-------	-----------	------	-----	--------	------------	-------

ESTADO DO PARÁ
GOVERNO MUNICIPAL DE PAU D'ARCO
DEPARTAMENTO DE ENGENHARIA

Composição	280026	SEDOP	SERVENTE COM ENCARGOS COMPLEMENTARES	0	h	1,0000000	26,13	26,13
Composição Auxiliar	295378	SEDOP	CURSO DE CAPACITAÇÃO PARA SERVENTE (ENCARGOS COMPLEMENTARES) - HORISTA	0	h	1,0000000	0,35	0,35
Insumo	EC434910	SEDOP	EPI - FAMILIA SERVENTE - HORISTA (ENCARGOS COMPLEMENTARES - COLETADO CAIXA)	Material	h	1,0000000	1,39	1,39
Insumo	MO611100	SEDOP	SERVENTE	Mão de Obra	h	1,0000000	16,03	16,03
Insumo	EC373730	SEDOP	SEGURO - HORISTA (ENCARGOS COMPLEMENTARES) (COLETA CAIXA)	Material	h	1,0000000	0,08	0,08
Insumo	EC373710	SEDOP	TRANSPORTE - HORISTA (ENCARGOS COMPLEMENTARES)(COLETADO CAIXA)	Material	h	1,0000000	1,00	1,00
Insumo	EC434670	SEDOP	FERRAMENTAS - FAMILIA SERVENTE - HORISTA (ENCARGOS COMPLEMENTARES - COLETADO CAIXA)	Material	h	1,0000000	0,61	0,61
Insumo	EC373720	SEDOP	EXAMES - HORISTA (ENCARGOS COMPLEMENTARES) (COLETA CAIXA)	Material	h	1,0000000	1,43	1,43
Insumo	EC373700	SEDOP	ALIMENTACAO - HORISTA (ENCARGOS COMPLEMENTARES)(COLETADO CAIXA)	Material	h	1,0000000	5,24	5,24

MO sem LS => 16,38 LS => 0,00 MO com LS => 16,38
Valor do BDI => 5,57 Valor com BDI => 31,70

	Código	Banco	Descrição	Tipo	Und	Quant.	Valor Unit	Total
Composição	88316	SINAPI	SERVENTE COM ENCARGOS COMPLEMENTARES	Livro SINAPI: Cálculos e Parâmetros	H	1,0000000	25,11	25,11
Composição Auxiliar	95378	SINAPI	CURSO DE CAPACITAÇÃO PARA SERVENTE (ENCARGOS COMPLEMENTARES) - HORISTA	Livro SINAPI: Cálculos e Parâmetros	H	1,0000000	0,31	0,31
Insumo	00043467	SINAPI	FERRAMENTAS - FAMILIA SERVENTE - HORISTA (ENCARGOS COMPLEMENTARES - COLETADO CAIXA)	Material	H	1,0000000	0,61	0,61
Insumo	00037373	SINAPI	SEGURO - HORISTA (COLETADO CAIXA - ENCARGOS COMPLEMENTARES)	Material	H	1,0000000	0,08	0,08
Insumo	00037370	SINAPI	ALIMENTACAO - HORISTA (COLETADO CAIXA - ENCARGOS COMPLEMENTARES)	Material	H	1,0000000	5,24	5,24
Insumo	00006111	SINAPI	SERVENTE DE OBRAS (HORISTA)	Mão de Obra	H	1,0000000	15,05	15,05
Insumo	00043491	SINAPI	EPI - FAMILIA SERVENTE - HORISTA (ENCARGOS COMPLEMENTARES - COLETADO CAIXA)	Material	H	1,0000000	1,39	1,39
Insumo	00037371	SINAPI	TRANSPORTE - HORISTA (COLETADO CAIXA - ENCARGOS COMPLEMENTARES)	Material	H	1,0000000	1,00	1,00
Insumo	00037372	SINAPI	EXAMES - HORISTA (COLETADO CAIXA - ENCARGOS COMPLEMENTARES)	Material	H	1,0000000	1,43	1,43

MO sem LS => 15,36 LS => 0,00 MO com LS => 15,36
Valor do BDI => 5,35 Valor com BDI => 30,46

	Código	Banco	Descrição	Tipo	Und	Quant.	Valor Unit	Total
Composição	86883	SINAPI	SIFÃO DO TIPO FLEXÍVEL EM PVC 1 X 1.1/2 - FORNECIMENTO E INSTALAÇÃO. AF_01/2020	Louças e Metais	UN	1,0000000	12,30	12,30
Composição Auxiliar	88316	SINAPI	SERVENTE COM ENCARGOS COMPLEMENTARES	Livro SINAPI: Cálculos e Parâmetros	H	0,0266000	25,11	0,66
Composição Auxiliar	88267	SINAPI	ENCANADOR OU BOMBEIRO HIDRÁULICO COM ENCARGOS COMPLEMENTARES	Livro SINAPI: Cálculos e Parâmetros	H	0,0845000	30,01	2,53

ESTADO DO PARÁ
GOVERNO MUNICIPAL DE PAU D'ARCO
DEPARTAMENTO DE ENGENHARIA

Insumo	00003146	SINAPI	FITA VEDA ROSCA, EM PTFE, ROLO DE 18 MM X 10 M (L X C)	Material	UN	0,0332000	3,50	0,11
Insumo	00044945	SINAPI	SIFAO / TUBO SINFONADO EXTENSIVEL/SANFONADO, UNIVERSAL/ SIMPLES, ENTRE *50 A 70* CM, DE PLASTICO BRANCO	Material	UN	1,0000000	9,00	9,00

MO sem LS => 2,15 LS => 0,00 MO com LS => 2,15
Valor do BDI => 2,62 Valor com BDI => 14,92

	Código	Banco	Descrição	Tipo	Und	Quant.	Valor Unit	Total
Composição	91946	SINAPI	SUPORTE PARAFUSADO COM PLACA DE ENCAIXE 4" X 2" MÉDIO (1,30 M DO PISO) PARA PONTO ELÉTRICO - FORNECIMENTO E INSTALAÇÃO. AF_03/2023	Instalações Elétricas - Eletrodutos Embutidos, Cabos, Caixas, Tomadas e Interruptores	UN	1,0000000	11,47	11,47
Composição Auxiliar	88264	SINAPI	ELETRICISTA COM ENCARGOS COMPLEMENTARES	Livro SINAPI: Cálculos e Parâmetros	H	0,1280000	31,09	3,97
Composição Auxiliar	88247	SINAPI	AUXILIAR DE ELETRICISTA COM ENCARGOS COMPLEMENTARES	Livro SINAPI: Cálculos e Parâmetros	H	0,1280000	26,05	3,33
Insumo	00038099	SINAPI	SUPORTE DE FIXACAO PARA ESPELHO / PLACA 4" X 2", PARA 3 MODULOS, PARA INSTALACAO DE TOMADAS E INTERRUPTORES (SOMENTE SUPORTE)	Material	UN	1,0000000	1,42	1,42
Insumo	00038094	SINAPI	ESPELHO / PLACA DE 3 POSTOS 4" X 2", PARA INSTALACAO DE TOMADAS E INTERRUPTORES	Material	UN	1,0000000	2,75	2,75

MO sem LS => 4,78 LS => 0,00 MO com LS => 4,78
Valor do BDI => 2,44 Valor com BDI => 13,91

	Código	Banco	Descrição	Tipo	Und	Quant.	Valor Unit	Total
Composição	88323	SINAPI	TELHADISTA COM ENCARGOS COMPLEMENTARES	Livro SINAPI: Cálculos e Parâmetros	H	1,0000000	30,05	30,05
Composição Auxiliar	95385	SINAPI	CURSO DE CAPACITAÇÃO PARA TELHADISTA (ENCARGOS COMPLEMENTARES) - HORISTA	Livro SINAPI: Cálculos e Parâmetros	H	1,0000000	0,23	0,23
Insumo	00043483	SINAPI	EPI - FAMILIA CARPINTEIRO DE FORMAS - HORISTA (ENCARGOS COMPLEMENTARES - COLETADO CAIXA)	Material	H	1,0000000	1,43	1,43
Insumo	00037370	SINAPI	ALIMENTACAO - HORISTA (COLETADO CAIXA - ENCARGOS COMPLEMENTARES)	Material	H	1,0000000	5,24	5,24
Insumo	00037373	SINAPI	SEGURO - HORISTA (COLETADO CAIXA - ENCARGOS COMPLEMENTARES)	Material	H	1,0000000	0,08	0,08
Insumo	00043459	SINAPI	FERRAMENTAS - FAMILIA CARPINTEIRO DE FORMAS - HORISTA (ENCARGOS COMPLEMENTARES - COLETADO CAIXA)	Material	H	1,0000000	0,44	0,44
Insumo	00037372	SINAPI	EXAMES - HORISTA (COLETADO CAIXA - ENCARGOS COMPLEMENTARES)	Material	H	1,0000000	1,43	1,43
Insumo	00012869	SINAPI	TELHADOR / TELHADISTA (HORISTA)	Mão de Obra	H	1,0000000	20,20	20,20
Insumo	00037371	SINAPI	TRANSPORTE - HORISTA (COLETADO CAIXA - ENCARGOS COMPLEMENTARES)	Material	H	1,0000000	1,00	1,00

MO sem LS => 20,43 LS => 0,00 MO com LS => 20,43
Valor do BDI => 6,40 Valor com BDI => 36,45

	Código	Banco	Descrição	Tipo	Und	Quant.	Valor Unit	Total
Composição	91998	SINAPI	TOMADA BAIXA DE EMBUTIR (1 MÓDULO), 2P+T 10 A, SEM SUPORTE E SEM PLACA - FORNECIMENTO E INSTALAÇÃO. AF_03/2023	Instalações Elétricas - Eletrodutos Embutidos, Cabos, Caixas, Tomadas e Interruptores	UN	1,0000000	21,20	21,20

ESTADO DO PARÁ
GOVERNO MUNICIPAL DE PAU D'ARCO
DEPARTAMENTO DE ENGENHARIA

Composição Auxiliar	88264	SINAPI	ELETRICISTA COM ENCARGOS COMPLEMENTARES	Livro SINAPI: Cálculos e Parâmetros	H	0,2420000	31,09	7,52
Composição Auxiliar	88247	SINAPI	AUXILIAR DE ELETRICISTA COM ENCARGOS COMPLEMENTARES	Livro SINAPI: Cálculos e Parâmetros	H	0,2420000	26,05	6,30
Insumo	00038101	SINAPI	TOMADA 2P+T 10A, 250V (APENAS MODULO)	Material	UN	1,0000000	7,38	7,38

MO sem LS => 9,04 LS => 0,00 MO com LS => 9,04
Valor do BDI => 4,51 Valor com BDI => 25,71

	Código	Banco	Descrição	Tipo	Und	Quant.	Valor Unit	Total
Composição	92006	SINAPI	TOMADA BAIXA DE EMBUTIR (2 MÓDULOS), 2P+T 10 A, SEM SUPORTE E SEM PLACA - FORNECIMENTO E INSTALAÇÃO. AF_03/2023	Instalações Elétricas - Eletrodutos Embutidos, Cabos, Caixas, Tomadas e Interruptores	UN	1,0000000	38,80	38,80
Composição Auxiliar	88247	SINAPI	AUXILIAR DE ELETRICISTA COM ENCARGOS COMPLEMENTARES	Livro SINAPI: Cálculos e Parâmetros	H	0,4210000	26,05	10,96
Composição Auxiliar	88264	SINAPI	ELETRICISTA COM ENCARGOS COMPLEMENTARES	Livro SINAPI: Cálculos e Parâmetros	H	0,4210000	31,09	13,08
Insumo	00038101	SINAPI	TOMADA 2P+T 10A, 250V (APENAS MODULO)	Material	UN	2,0000000	7,38	14,76

MO sem LS => 15,74 LS => 0,00 MO com LS => 15,74
Valor do BDI => 8,27 Valor com BDI => 47,07

	Código	Banco	Descrição	Tipo	Und	Quant.	Valor Unit	Total
Composição	92002	SINAPI	TOMADA MÉDIA DE EMBUTIR (2 MÓDULOS), 2P+T 10 A, SEM SUPORTE E SEM PLACA - FORNECIMENTO E INSTALAÇÃO. AF_03/2023	Instalações Elétricas - Eletrodutos Embutidos, Cabos, Caixas, Tomadas e Interruptores	UN	1,0000000	47,44	47,44
Composição Auxiliar	88264	SINAPI	ELETRICISTA COM ENCARGOS COMPLEMENTARES	Livro SINAPI: Cálculos e Parâmetros	H	0,5720000	31,09	17,78
Composição Auxiliar	88247	SINAPI	AUXILIAR DE ELETRICISTA COM ENCARGOS COMPLEMENTARES	Livro SINAPI: Cálculos e Parâmetros	H	0,5720000	26,05	14,90
Insumo	00038101	SINAPI	TOMADA 2P+T 10A, 250V (APENAS MODULO)	Material	UN	2,0000000	7,38	14,76

MO sem LS => 21,38 LS => 0,00 MO com LS => 21,38
Valor do BDI => 10,11 Valor com BDI => 57,55

	Código	Banco	Descrição	Tipo	Und	Quant.	Valor Unit	Total
Composição	86911	SINAPI	TORNEIRA CROMADA LONGA, DE PAREDE, 1/2" OU 3/4", PARA PIA DE COZINHA, PADRÃO POPULAR - FORNECIMENTO E INSTALAÇÃO. AF_01/2020	Louças e Metais	UN	1,0000000	48,01	48,01
Composição Auxiliar	88316	SINAPI	SERVEnte COM ENCARGOS COMPLEMENTARES	Livro SINAPI: Cálculos e Parâmetros	H	0,0367000	25,11	0,92
Composição Auxiliar	88267	SINAPI	ENCANADOR OU BOMBEIRO HIDRÁULICO COM ENCARGOS COMPLEMENTARES	Livro SINAPI: Cálculos e Parâmetros	H	0,1164000	30,01	3,49
Insumo	00003146	SINAPI	FITA VEDA ROSCA, EM PTFE, ROLO DE 18 MM X 10 M (L X C)	Material	UN	0,0210000	3,50	0,07
Insumo	00013416	SINAPI	TORNEIRA METALICA CROMADA, RETA, DE PAREDE, PARA COZINHA, SEM BICO, SEM AREJADOR, PADRAO POPULAR, 1/2" OU 3/4"	Material	UN	1,0000000	43,53	43,53

MO sem LS => 2,98 LS => 0,00 MO com LS => 2,98
Valor do BDI => 10,23 Valor com BDI => 58,24

	Código	Banco	Descrição	Tipo	Und	Quant.	Valor Unit	Total
--	--------	-------	-----------	------	-----	--------	------------	-------

ESTADO DO PARÁ
GOVERNO MUNICIPAL DE PAU D'ARCO
DEPARTAMENTO DE ENGENHARIA

Composição	86888	SINAPI	VASO SANITÁRIO SIFONADO COM CAIXA ACOPLADA LOUÇA BRANCA - FORNECIMENTO E INSTALAÇÃO. AF_01/2020	Louças e Metais	UN	1,0000000	599,76	599,76
Composição Auxiliar	88267	SINAPI	ENCANADOR OU BOMBEIRO HIDRÁULICO COM ENCARGOS COMPLEMENTARES	Livro SINAPI: Cálculos e Parâmetros	H	0,7791000	30,01	23,38
Composição Auxiliar	88316	SINAPI	SERVEnte COM ENCARGOS COMPLEMENTARES	Livro SINAPI: Cálculos e Parâmetros	H	0,4384000	25,11	11,00
Insumo	00010422	SINAPI	BACIA SANITARIA (VASO) COM CAIXA ACOPLADA, SIFAO APARENTE, DE LOUCA BRANCA (SEM ASSENTO)	Material	UN	1,0000000	485,62	485,62
Insumo	00006138	SINAPI	ANEL DE VEDACAO, PVC FLEXIVEL, 100 MM, PARA SAIDA DE BACIA / VASO SANITARIO	Material	UN	1,0000000	12,82	12,82
Insumo	00037329	SINAPI	REJUNTE EPOXI, QUALQUER COR	Material	KG	0,0881000	111,30	9,80
Insumo	00004384	SINAPI	PARAFUSO NIQUELADO COM ACABAMENTO CROMADO PARA FIXAR PECA SANITARIA, INCLUI PORCA CEGA, ARRUELA E BUCHA DE NYLON TAMANHO S-10	Material	UN	2,0000000	28,57	57,14

MO sem LS => 22,95 LS => 0,00 MO com LS => 22,95
Valor do BDI => 127,86 Valor com BDI => 727,62

	Código	Banco	Descrição	Tipo	Und	Quant.	Valor Unit	Total
Composição	90587	SINAPI	VIBRADOR DE IMERSÃO, DIÂMETRO DE PONTEIRA 45MM, MOTOR ELÉTRICO TRIFÁSICO POTÊNCIA DE 2 CV - CHI DIURNO. AF_06/2015	Custos Horários Produtivo e Improdutivo dos Equipamentos	CHI	1,0000000	0,56	0,56
Composição Auxiliar	90582	SINAPI	VIBRADOR DE IMERSÃO, DIÂMETRO DE PONTEIRA 45MM, MOTOR ELÉTRICO TRIFÁSICO POTÊNCIA DE 2 CV - DEPRECIÇÃO. AF_06/2015	Depreciação, Juros, Impostos e Seguros, Manutenção e Materiais na Operação dos Equipamentos	H	1,0000000	0,46	0,46
Composição Auxiliar	90583	SINAPI	VIBRADOR DE IMERSÃO, DIÂMETRO DE PONTEIRA 45MM, MOTOR ELÉTRICO TRIFÁSICO POTÊNCIA DE 2 CV - JUROS. AF_06/2015	Depreciação, Juros, Impostos e Seguros, Manutenção e Materiais na Operação dos Equipamentos	H	1,0000000	0,10	0,10

MO sem LS => 0,00 LS => 0,00 MO com LS => 0,00
Valor do BDI => 0,11 Valor com BDI => 0,67

	Código	Banco	Descrição	Tipo	Und	Quant.	Valor Unit	Total
Composição	90586	SINAPI	VIBRADOR DE IMERSÃO, DIÂMETRO DE PONTEIRA 45MM, MOTOR ELÉTRICO TRIFÁSICO POTÊNCIA DE 2 CV - CHP DIURNO. AF_06/2015	Custos Horários Produtivo e Improdutivo dos Equipamentos	CHP	1,0000000	1,53	1,53
Composição Auxiliar	90583	SINAPI	VIBRADOR DE IMERSÃO, DIÂMETRO DE PONTEIRA 45MM, MOTOR ELÉTRICO TRIFÁSICO POTÊNCIA DE 2 CV - JUROS. AF_06/2015	Depreciação, Juros, Impostos e Seguros, Manutenção e Materiais na Operação dos Equipamentos	H	1,0000000	0,10	0,10
Composição Auxiliar	90585	SINAPI	VIBRADOR DE IMERSÃO, DIÂMETRO DE PONTEIRA 45MM, MOTOR ELÉTRICO TRIFÁSICO POTÊNCIA DE 2 CV - MATERIAIS NA OPERAÇÃO. AF_06/2015	Depreciação, Juros, Impostos e Seguros, Manutenção e Materiais na Operação dos Equipamentos	H	1,0000000	0,61	0,61
Composição Auxiliar	90584	SINAPI	VIBRADOR DE IMERSÃO, DIÂMETRO DE PONTEIRA 45MM, MOTOR ELÉTRICO TRIFÁSICO POTÊNCIA DE 2 CV - MANUTENÇÃO. AF_06/2015	Depreciação, Juros, Impostos e Seguros, Manutenção e Materiais na Operação dos Equipamentos	H	1,0000000	0,36	0,36
Composição Auxiliar	90582	SINAPI	VIBRADOR DE IMERSÃO, DIÂMETRO DE PONTEIRA 45MM, MOTOR ELÉTRICO TRIFÁSICO POTÊNCIA DE 2 CV - DEPRECIÇÃO. AF_06/2015	Depreciação, Juros, Impostos e Seguros, Manutenção e Materiais na Operação dos Equipamentos	H	1,0000000	0,46	0,46

MO sem LS => 0,00 LS => 0,00 MO com LS => 0,00
Valor do BDI => 0,32 Valor com BDI => 1,85

	Código	Banco	Descrição	Tipo	Und	Quant.	Valor Unit	Total
--	--------	-------	-----------	------	-----	--------	------------	-------

ESTADO DO PARÁ
GOVERNO MUNICIPAL DE PAU D'ARCO
DEPARTAMENTO DE ENGENHARIA

Composição	90582	SINAPI	VIBRADOR DE IMERSÃO, DIÂMETRO DE PONTEIRA 45MM, MOTOR ELÉTRICO TRIFÁSICO POTÊNCIA DE 2 CV - DEPRECIAÇÃO. AF_06/2015	Depreciação, Juros, Impostos e Seguros, Manutenção e Materiais na Operação dos Equipamentos	H	1,0000000	0,46	0,46		
Insumo	00013896	SINAPI	VIBRADOR DE IMERSAO, DIAMETRO DA PONTEIRA DE *45* MM, COM MOTOR ELETRICO TRIFASICO DE 2 HP (2 CV)	Equipamento para Aquisição Permanente	UN	0,0001280	3.626,47	0,46		
				MO sem LS =>		0,00	LS =>	0,00	MO com LS =>	0,00
				Valor do BDI =>		0,09			Valor com BDI =>	0,55

	Código	Banco	Descrição	Tipo	Und	Quant.	Valor Unit	Total		
Composição	90583	SINAPI	VIBRADOR DE IMERSÃO, DIÂMETRO DE PONTEIRA 45MM, MOTOR ELÉTRICO TRIFÁSICO POTÊNCIA DE 2 CV - JUROS. AF_06/2015	Depreciação, Juros, Impostos e Seguros, Manutenção e Materiais na Operação dos Equipamentos	H	1,0000000	0,10	0,10		
Insumo	00013896	SINAPI	VIBRADOR DE IMERSAO, DIAMETRO DA PONTEIRA DE *45* MM, COM MOTOR ELETRICO TRIFASICO DE 2 HP (2 CV)	Equipamento para Aquisição Permanente	UN	0,0000296	3.626,47	0,10		
				MO sem LS =>		0,00	LS =>	0,00	MO com LS =>	0,00
				Valor do BDI =>		0,02			Valor com BDI =>	0,12

	Código	Banco	Descrição	Tipo	Und	Quant.	Valor Unit	Total		
Composição	90584	SINAPI	VIBRADOR DE IMERSÃO, DIÂMETRO DE PONTEIRA 45MM, MOTOR ELÉTRICO TRIFÁSICO POTÊNCIA DE 2 CV - MANUTENÇÃO. AF_06/2015	Depreciação, Juros, Impostos e Seguros, Manutenção e Materiais na Operação dos Equipamentos	H	1,0000000	0,36	0,36		
Insumo	00013896	SINAPI	VIBRADOR DE IMERSAO, DIAMETRO DA PONTEIRA DE *45* MM, COM MOTOR ELETRICO TRIFASICO DE 2 HP (2 CV)	Equipamento para Aquisição Permanente	UN	0,0001000	3.626,47	0,36		
				MO sem LS =>		0,00	LS =>	0,00	MO com LS =>	0,00
				Valor do BDI =>		0,07			Valor com BDI =>	0,43

	Código	Banco	Descrição	Tipo	Und	Quant.	Valor Unit	Total		
Composição	90585	SINAPI	VIBRADOR DE IMERSÃO, DIÂMETRO DE PONTEIRA 45MM, MOTOR ELÉTRICO TRIFÁSICO POTÊNCIA DE 2 CV - MATERIAIS NA OPERAÇÃO. AF_06/2015	Depreciação, Juros, Impostos e Seguros, Manutenção e Materiais na Operação dos Equipamentos	H	1,0000000	0,61	0,61		
Insumo	00002705	SINAPI	ENERGIA ELETRICA ATE 2000 KWH INDUSTRIAL, SEM DEMANDA	Franquia	KWH	0,5200000	1,18	0,61		
				MO sem LS =>		0,00	LS =>	0,00	MO com LS =>	0,00
				Valor do BDI =>		0,13			Valor com BDI =>	0,74

ESTADO DO PARÁ
GOVERNO MUNICIPAL DE PAU D'ARCO
DEPARTAMENTO DE ENGENHARIA

	Código	Banco	Descrição	Tipo	Und	Quant.	Valor Unit	Total		
Composição	86878	SINAPI	VÁLVULA EM METAL CROMADO TIPO AMERICANA 3.1/2" X 1.1/2" PARA PIA - FORNECIMENTO E INSTALAÇÃO. AF_01/2020	Louças e Metais	UN	1,0000000	61,62	61,62		
Composição Auxiliar	88267	SINAPI	ENCANADOR OU BOMBEIRO HIDRÁULICO COM ENCARGOS COMPLEMENTARES	Livro SINAPI: Cálculos e Parâmetros	H	0,1740000	30,01	5,22		
Composição Auxiliar	88316	SINAPI	SERVENTE COM ENCARGOS COMPLEMENTARES	Livro SINAPI: Cálculos e Parâmetros	H	0,0548000	25,11	1,37		
Insumo	00006157	SINAPI	VALVULA EM METAL CROMADO PARA PIA AMERICANA 3.1/2 X 1.1/2"	Material	UN	1,0000000	54,87	54,87		
Insumo	00003146	SINAPI	FITA VEDA ROSCA, EM PTFE, ROLO DE 18 MM X 10 M (L X C)	Material	UN	0,0480000	3,50	0,16		
					MO sem LS =>	4,46	LS =>	0,00	MO com LS =>	4,46
					Valor do BDI =>	13,13			Valor com BDI =>	74,75

Total sem BDI	420.610,83
Total do BDI	89.620,98
Total Geral	510.231,81

LUCIANO DE ALMEIDA BRITO
Eng. Civil - Crea nº 1521113823
Portaria nº 026/2025-GPM/PD

ESTADO DO PARÁ
GOVERNO MUNICIPAL DE PAU D'ARCO
DEPARTAMENTO DE ENGENHARIA



Obra
CONTRATAÇÃO DE EMPRESA DE ENGENHARIA PARA REFORMA E AMPLIAÇÃO DO CENTRO DE REFERÊNCIA E ASSISTÊNCIA SOCIAL (CRAS), LOCALIZADO NO MUNICÍPIO DE PAU D'ARCO - PA, EM CONFORMIDADE COM AS NECESSIDADES DA SECRETARIA MUNICIPAL DE PROMOÇÃO E AÇÃO SOCIAL)

Bancos
SINAPI - 09/2025 - Pará
SEDOP - 10/2025 - Pará

B.D.I.
21,32%

Encargos Sociais
Não Desonerado: embutido nos preços unitário dos insumos de mão de obra, de acordo com as bases.

Orçamento Sintético

Item	Código	Banco	Descrição	Und	Quant.	Valor Unit	Valor Unit com BDI	Total	Peso (%)
1			SERVIÇOS PRELIMINARES		1		19.331,36	19.331,36	3,79 %
1.1	103689	SINAPI	FORNECIMENTO E INSTALAÇÃO DE PLACA DE OBRA COM CHAPA GALVANIZADA E ESTRUTURA DE MADEIRA. AF_03/2022_PS	m²	2,88	471,78	572,36	1.648,39	0,32 %
Local			Descrição	Fórmula				Quantidade	
			Placa de Obra	1,20 x 2,40 = 2,88				2,8800000	
1.2	98458	SINAPI	TAPUME COM COMPENSADO DE MADEIRA. AF_03/2024	m²	92,4	108,10	131,14	12.117,33	2,37 %
Local			Descrição	Fórmula				Quantidade	
			Tapume	42,00 x 2,20 = 92,4				92,4000000	
1.3	105130	SINAPI	EXECUÇÃO DE PILARETES PARA TAPUMES E CONSTRUÇÕES TEMPORÁRIAS. AF_03/2024	M	35	33,65	40,82	1.428,70	0,28 %
Local			Descrição	Fórmula				Quantidade	
			Pilares para Tapume	10,00 + 12,00 + 8,00 + 5,00				35,0000000	
1.4	97637	SINAPI	REMOÇÃO DE TAPUME/ CHAPAS METÁLICAS E DE MADEIRA, DE FORMA MANUAL, SEM REAPROVEITAMENTO. AF_09/2023	m²	92,4	3,27	3,96	365,90	0,07 %
Local			Descrição	Fórmula				Quantidade	
			Remoção de Tapume	42,00 x 2,20 = 92,40				92,4000000	
1.5	105009	SINAPI	LOCAÇÃO CONVENCIONAL DE OBRA, UTILIZANDO GABARITO DE TÁBUAS CORRIDAS PONTALETADAS A CADA 1,50M - 2 UTILIZAÇÕES. AF_03/2024	M	36,4	85,40	103,60	3.771,04	0,74 %
Local			Descrição	Fórmula				Quantidade	
			Locação de Obra	12,00 + 10,00 + 8,40 + 6,00				36,4000000	

ESTADO DO PARÁ
GOVERNO MUNICIPAL DE PAU D'ARCO
DEPARTAMENTO DE ENGENHARIA

2				REFORMA				1		1.845,12		1.845,12		0,36 %	
2.1	97622	SINAPI	DEMOLIÇÃO DE ALVENARIA DE BLOCO FURADO, DE FORMA MANUAL, SEM REAPROVEITAMENTO. AF_09/2023	m³	1,49	66,01	80,08	119,31	0,02 %						
Local	Descrição			Fórmula				Quantidade							
	Demolição de Alvenaria			9,93 x 0,15 = 1,49				1,4900000							
2.2	97645	SINAPI	REMOÇÃO DE JANELAS, DE FORMA MANUAL, SEM REAPROVEITAMENTO. AF_09/2023	m²	4,8	28,54	34,62	166,17	0,03 %						
Local	Descrição			Fórmula				Quantidade							
	Remoção de Janelas			0,80 x 1,50 x 4 = 4,80				4,8000000							
2.3	020177	SEDOP	Bota fora manual até 200m	m³	12	107,13	129,97	1.559,64	0,31 %						
Local	Descrição			Fórmula				Quantidade							
	Bota-Fora			9,12 1,39 = 12,00				12,0000000							
3				ESCAVAÇÃO E ATERRO				1		2.358,14		2.358,14		0,46 %	
3.1	97083	SINAPI	COMPACTAÇÃO MECÂNICA DE SOLO PARA EXECUÇÃO DE RADIER, PISO DE CONCRETO OU LAJE SOBRE SOLO, COM COMPACTADOR DE SOLOS A PERCUSSÃO. AF_09/2021	m²	218	3,80	4,61	1.004,98	0,20 %						
Local	Descrição			Fórmula				Quantidade							
	Compactação Mecânica			160,00 + 34,00 + 12,00 + 12,00				218,0000000							
3.2	93358	SINAPI	ESCAVAÇÃO MANUAL DE VALA. AF_09/2024	m³	9,12	99,32	120,49	1.098,86	0,22 %						
Local	Descrição			Fórmula				Quantidade							
	Escavação Manual			12,00 x 0,60 x 1,27 = 9,12				9,1200000							
3.3	93382	SINAPI	REATERRO MANUAL DE VALAS, COM COMPACTADOR DE SOLOS DE PERCUSSÃO. AF_08/2023	m³	7,2	29,12	35,32	254,30	0,05 %						
Local	Descrição			Fórmula				Quantidade							
	Reaterro Manual			9,12 - 1,92				7,2000000							
4				INFRAESTRUTURA				1		0,00		0,00		0,00 %	
4.1	104920	SINAPI	ARMAÇÃO DE BLOCO, SAPATA ISOLADA, VIGA BALDRAME E SAPATA CORRIDA UTILIZANDO AÇO CA-50 DE 12,5 MM - MONTAGEM. AF_01/2024	KG	0	10,66	12,93	0,00	0,00 %						
4.2	96536	SINAPI	FABRICAÇÃO, MONTAGEM E DESMONTAGEM DE FÔRMA PARA VIGA BALDRAME, EM MADEIRA SERRADA, E=25 MM, 4 UTILIZAÇÕES. AF_01/2024	m²	0	78,97	95,80	0,00	0,00 %						
4.3	96556	SINAPI	CONCRETAGEM DE SAPATA, FCK 30 MPA, COM USO DE JERICA - LANÇAMENTO, ADENSAMENTO E ACABAMENTO. AF_01/2024	m³	0	1.228,83	1.490,81	0,00	0,00 %						

ESTADO DO PARÁ
GOVERNO MUNICIPAL DE PAU D'ARCO
DEPARTAMENTO DE ENGENHARIA

4.4	96555	SINAPI	CONCRETAGEM DE BLOCO DE COROAMENTO OU VIGA BALDRAME, FCK 30 MPA, COM USO DE JERICA - LANÇAMENTO, ADENSAMENTO E ACABAMENTO. AF_01/2024	m³	0	1.052,12	1.276,43	0,00	0,00 %
4.5	98557	SINAPI	IMPERMEABILIZAÇÃO DE SUPERFÍCIE COM EMULSÃO ASFÁLTICA, 2 DEMÃOS. AF_09/2023	m²	0	51,10	61,99	0,00	0,00 %
5			SUPERESTRUTURA		1		51.059,27	51.059,27	10,01 %
5.1	92762	SINAPI	ARMAÇÃO DE PILAR OU VIGA DE ESTRUTURA CONVENCIONAL DE CONCRETO ARMADO UTILIZANDO AÇO CA-50 DE 10,0 MM - MONTAGEM. AF_06/2022	KG	0	10,73	13,01	0,00	0,00 %
5.2	92411	SINAPI	MONTAGEM E DESMONTAGEM DE FÔRMA DE PILARES RETANGULARES E ESTRUTURAS SIMILARES, PÉ-DIREITO SIMPLES, EM MADEIRA SERRADA, 2 UTILIZAÇÕES. AF_09/2020	m²	0	184,47	223,79	0,00	0,00 %
5.3	92447	SINAPI	MONTAGEM E DESMONTAGEM DE FÔRMA DE VIGA, ESCORAMENTO COM PONTALETE DE MADEIRA, PÉ-DIREITO SIMPLES, EM MADEIRA SERRADA, 2 UTILIZAÇÕES. AF_09/2020	m²	0	223,84	271,56	0,00	0,00 %
5.4	103682	SINAPI	CONCRETAGEM DE VIGAS E LAJES, FCK=25 MPA, PARA QUALQUER TIPO DE LAJE COM BALDES EM EDIFICAÇÃO TÉRREA - LANÇAMENTO, ADENSAMENTO E ACABAMENTO. AF_02/2022	m³	0	1.215,59	1.474,75	0,00	0,00 %
5.5	105025	SINAPI	VERGA MOLDADA IN LOCO COM UTILIZAÇÃO DE BLOCOS CANALETA, ESPESSURA DE *15* CM. AF_03/2024	M	0	68,77	83,43	0,00	0,00 %
5.6	96558	SINAPI	CONCRETAGEM DE SAPATA, FCK 30 MPA, COM USO DE BOMBA - LANÇAMENTO, ADENSAMENTO E ACABAMENTO. AF_01/2024	m³	0	991,63	1.203,04	0,00	0,00 %
5.7	103672	SINAPI	CONCRETAGEM DE PILARES, FCK = 25 MPA, COM USO DE BOMBA - LANÇAMENTO, ADENSAMENTO E ACABAMENTO. AF_02/2022_PS	m³	2,98	855,44	1.037,81	3.092,67	0,61 %

Local	Descrição	Fórmula	Quantidade
	Concreto Pilares	$16 \times 0,20 \times 0,30 \times 3,10 = 2,98$	2,9800000

5.8	96557	SINAPI	CONCRETAGEM DE BLOCO DE COROAMENTO OU VIGA BALDRAME, FCK 30 MPA, COM USO DE BOMBA - LANÇAMENTO, ADENSAMENTO E ACABAMENTO. AF_01/2024	m³	1,44	951,54	1.154,40	1.662,33	0,33 %
-----	-------	--------	--	----	------	--------	----------	----------	--------

Local	Descrição	Fórmula	Quantidade
	Concreto Vigas Baldrame	$0,14 \times 0,25 \times 41,14 = 1,44$	1,4400000

5.9	104915	SINAPI	ARMAÇÃO DE BLOCO E SAPATA UTILIZANDO AÇO CA-50 DE 25 MM - MONTAGEM. AF_01/2024	KG	1223	9,72	11,79	14.419,17	2,83 %
-----	--------	--------	--	----	------	------	-------	-----------	--------

Local	Descrição	Fórmula	Quantidade
	Armação de Bloco e Sapata	$623,97+81,20+380,40+141,80-4,37$	1.223,0000000

5.10	92269	SINAPI	FABRICAÇÃO DE FÔRMA PARA PILARES E ESTRUTURAS SIMILARES, EM MADEIRA SERRADA, E=25 MM. AF_09/2020	m²	130	170,72	207,11	26.924,30	5,28 %
------	-------	--------	--	----	-----	--------	--------	-----------	--------

Local	Descrição	Fórmula	Quantidade
	Fabricação de Fôrmas para Pilares	$49,60+32,09+19,20+29,11$	130,0000000

ESTADO DO PARÁ
GOVERNO MUNICIPAL DE PAU D'ARCO
DEPARTAMENTO DE ENGENHARIA

5.11	101793	SINAPI	ESCORAMENTO DE FÔRMAS DE LAJE EM MADEIRA NÃO APARELHADA, PÉ-DIREITO DUPLO, INCLUSO TRAVAMENTO, 4 UTILIZAÇÕES. AF_09/2020	m³	130	31,46	38,16	4.960,80	0,97 %
Local			Descrição	Fórmula		Quantidade			
			Formas	32,24 + 87,92 + 9,84		130,000000			
5.12	105031	SINAPI	CONTRAVERGA MOLDADA IN LOCO COM UTILIZAÇÃO DE BLOCOS CANALETA, ESPESSURA DE *15* CM. AF_03/2024	M	0	56,79	68,89	0,00	0,00 %
6			PISO E REVESTIMENTO		1		64.313,55	64.313,55	12,60 %
6.1			INTERNO		1		62.322,39	62.322,39	12,21 %
6.1.1	87620	SINAPI	CONTRAPISO EM ARGAMASSA TRAÇO 1:4 (CIMENTO E AREIA), PREPARO MECÂNICO COM BETONEIRA 400 L, APLICADO EM ÁREAS SECAS SOBRE LAJE, ADERIDO, ACABAMENTO NÃO REFORÇADO, ESPESSURA 2CM. AF_07/2021	m²	381,39	39,86	48,35	18.440,20	3,61 %
Local			Descrição	Fórmula		Quantidade			
			Contrapiso	160,00 + 13,00 + 12,00 + 12,00 + 12,00 + 19,00 + 152,20		381,390000			
6.1.2	104162	SINAPI	PISO EM GRANILITE, MARMORITE OU GRANITINA EM AMBIENTES INTERNOS, COM ESPESSURA DE 8 MM, INCLUSO MISTURA EM BETONEIRA, COLOCAÇÃO DAS JUNTAS, APLICAÇÃO DO PISO, 4 POLIMENTOS COM POLITRIZ, ESTUCAMENTO, SELADOR E CERA. AF_06/2022	m²	160	127,38	154,53	24.724,80	4,85 %
Local			Descrição	Fórmula		Quantidade			
			Piso em Granilite, Marmorite ou Granitina em Ambientes Internos com Espessura de 8mm	16,00x10,00=160,00		160,000000			
6.1.3	120688	SEDOP	Rodapé de alta resistência (incl. polimento)	m	52	15,47	18,76	975,52	0,19 %
Local			Descrição	Fórmula		Quantidade			
			Rodapé	14,00 + 10,00 + 16,00 + 12,00		52,000000			
6.1.4	98555	SINAPI	IMPERMEABILIZAÇÃO DE SUPERFÍCIE COM ARGAMASSA POLIMÉRICA / MEMBRANA ACRÍLICA, 3 DEMÃOS. AF_09/2023	m²	16	32,38	39,28	628,48	0,12 %
Local			Descrição	Fórmula		Quantidade			
			Impermeabilização Áreas Molhadas	8,00 + 8,00		16,000000			
6.1.5	87251	SINAPI	REVESTIMENTO CERÂMICO PARA PISO COM PLACAS TIPO ESMALTADA DE DIMENSÕES 45X45 CM APLICADA EM AMBIENTES DE ÁREA MAIOR QUE 10 M2. AF_02/2023 PE	m²	221	61,30	74,36	16.433,56	3,22 %
Local			Descrição	Fórmula		Quantidade			
			Piso Cerâmico	9 + 8 + 13 + 12 + 12 + 12 + 155		221,000000			
6.1.6	87273	SINAPI	REVESTIMENTO CERÂMICO PARA PAREDES INTERNAS COM PLACAS TIPO ESMALTADA DE DIMENSÕES 33X45 CM APLICADAS NA ALTURA INTEIRA DAS PAREDES. AF_02/2023 PE	m²	12,24	75,42	91,49	1.119,83	0,22 %

ESTADO DO PARÁ
GOVERNO MUNICIPAL DE PAU D'ARCO
DEPARTAMENTO DE ENGENHARIA

Local	Descrição		Fórmula	Quantidade					
	Revestimento Cerâmico para Paredes Internas Perímetro x Altura		6,80x1,80=12,24	12,2400000					
6.2		EXTERNO		1	1.991,16				
6.2.1	94990	SINAPI	EXECUÇÃO DE PASSEIO (CALÇADA) OU PISO DE CONCRETO COM CONCRETO MOLDADO IN LOCO, FEITO EM OBRA, ACABAMENTO CONVENCIONAL, NÃO ARMADO. AF_08/2022	m³	1,5	1.094,17	1.327,44	1.991,16	0,39 %
Local	Descrição		Fórmula	Quantidade					
	Passeio Concreto		50,00 x 0,03 = 1,50	1,5000000					
7		ALVENARIA		1	83.460,00				
7.1	103347	SINAPI	ALVENARIA DE VEDAÇÃO DE BLOCOS CERÂMICOS FURADOS NA VERTICAL DE 14X19X29 CM (ESPESSURA 14 CM) E ARGAMASSA DE ASSENTAMENTO COM PREPARO MANUAL. AF_12/2021	m²	650	105,84	128,40	83.460,00	16,36 %
Local	Descrição		Fórmula	Quantidade					
	Alvenaria de Vedação (Comprimento total de paredes x 3,10m)		209,68x3,10=650,00	650,0000000					
8		REVESTIMENTO		1	76.804,00				
8.1	87905	SINAPI	CHAPISCO APLICADO EM ALVENARIA (COM PRESENÇA DE VÃOS) E ESTRUTURAS DE CONCRETO DE FACHADA, COM COLHER DE PEDREIRO. ARGAMASSA TRAÇO 1:3 COM PREPARO EM BETONEIRA 400L. AF_10/2022	m²	650	9,43	11,44	7.436,00	1,46 %
Local	Descrição		Fórmula	Quantidade					
	Área de chapisco determinada por $A = C \times H$, onde C é o comprimento total das paredes e H a altura de execução do revestimento		209,68x3,10=650,00	650,0000000					
8.2	87825	SINAPI	EMBOÇO OU MASSA ÚNICA EM ARGAMASSA TRAÇO 1:2:8, PREPARO MECÂNICO COM BETONEIRA 400 L, APLICADA MANUALMENTE NAS PAREDES INTERNAS DA SACADA, ESPESSURA DE 25 MM, SEM USO DE TELA METÁLICA DE REFORÇO CONTRA FISSURAÇÃO. AF_08/2022	m²	650	87,97	106,72	69.368,00	13,60 %
Local	Descrição		Fórmula	Quantidade					
	Área de revestimento determinada por $A = C \times H$, onde C é o comprimento total das paredes e H a altura de execução		209,68x3,10=650,00	650,0000000					
9		COBERTURA		1	54.383,02				
9.1	92580	SINAPI	TRAMA DE AÇO COMPOSTA POR TERÇAS PARA TELHADOS DE ATÉ 2 ÁGUAS PARA TELHA ONDULADA DE FIBROCIMENTO, METÁLICA, PLÁSTICA OU TERMOACÚSTICA, INCLUSO TRANSPORTE VERTICAL. AF_07/2019	m²	210	47,82	58,01	12.182,10	2,39 %
Local	Descrição		Fórmula	Quantidade					

ESTADO DO PARÁ
GOVERNO MUNICIPAL DE PAU D'ARCO
DEPARTAMENTO DE ENGENHARIA

Trama de Aço para o Telhado. Área de trama metálica determinada por $A = C \times L$, onde C é o comprimento da cobertura e L a largura em planta $21,00 \times 10,00 = 210,00$

210,000000

9.2	92616	SINAPI	FABRICAÇÃO E INSTALAÇÃO DE TESOURA INTEIRA EM AÇO, VÃO DE 10 M, PARA TELHA ONDULADA DE FIBROCIMENTO, METÁLICA, PLÁSTICA OU TERMOACÚSTICA, INCLUSO IÇAMENTO. AF_07/2019	UN	2	1.823,66	2.212,46	4.424,92	0,87 %
Local	Descrição			Fórmula		Quantidade			
	Fabricação e Instalação de Tesoura Interna em Aço. (Quantidade de tesouras determinada por $Q = n$, onde n é o número de estruturas previstas no projeto de cobertura			1+1		2,000000			
9.3	94216	SINAPI	TELHAMENTO COM TELHA METÁLICA TERMOACÚSTICA E = 30 MM, COM ATÉ 2 ÁGUAS, INCLUSO IÇAMENTO. AF_07/2019	m ²	160	194,61	236,10	37.776,00	7,40 %
Local	Descrição			Fórmula		Quantidade			
	Telhamento com Telha Metálica. (Área determinada por $A = C \times L$, onde C é o comprimento e L a largura da cobertura em planta)			16,00x10,00=160,00		160,000000			
10			FORRO		1		30.455,06	30.455,06	5,97 %
10.1	96486	SINAPI	FORRO EM RÉGUAS DE PVC, LISO, PARA AMBIENTES COMERCIAIS, INCLUSIVE ESTRUTURA BIDIRECIONAL DE FIXAÇÃO. AF_08/2023_PS	m ²	228	82,51	100,10	22.822,80	4,47 %
Local	Descrição			Fórmula		Quantidade			
	Forro PVC em Réguas			80,00 + 60,00 + 40,00 + 48,00		228,000000			
10.2	96121	SINAPI	ACABAMENTOS PARA FORRO (RODA-FORRO EM PERFIL METÁLICO E PLÁSTICO). AF_08/2023	M	130	12,30	14,92	1.939,60	0,38 %
Local	Descrição			Fórmula		Quantidade			
	Acabamento Roda Forro			40,00 + 30,00 + 25,00 + 35,00		130,000000			
10.3	94210	SINAPI	TELHAMENTO COM TELHA ONDULADA DE FIBROCIMENTO E = 6 MM, COM RECOBRIMENTO LATERAL DE 1 1/4 DE ONDA PARA TELHADO COM INCLINAÇÃO MÁXIMA DE 10°, COM ATÉ 2 ÁGUAS, INCLUSO IÇAMENTO. AF_07/2019	m ²	43,85	82,20	99,72	4.372,72	0,86 %
Local	Descrição			Fórmula		Quantidade			
	Telhamento Lateral com Telha de Fibrocimento (Área de telhamento determinada por $A = C \times L$, onde C é o comprimento do pano de cobertura e L a largura inclinada correspondente).			8,77x5,00=43,85		43,850000			
10.4	94227	SINAPI	CALHA EM CHAPA DE AÇO GALVANIZADO NÚMERO 24, DESENVOLVIMENTO DE 33 CM, INCLUSO TRANSPORTE VERTICAL. AF_07/2019	M	17,16	63,41	76,92	1.319,94	0,26 %
Local	Descrição			Fórmula		Quantidade			

ESTADO DO PARÁ
GOVERNO MUNICIPAL DE PAU D'ARCO
DEPARTAMENTO DE ENGENHARIA

Calha em Chapa de Aço Galvanizado nº 24 (Comprimento de calha determinado 8,58 + 8,58 por L = Σ trechos, correspondente ao desenvolvimento linear das bordas de cobertura atendidas)

17,1600000

11 INSTALAÇÕES ELÉTRICAS				1	20.991,52	20.991,52	4,11 %		
11.1	91854	SINAPI	ELETRODUTO FLEXÍVEL CORRUGADO, PVC, DN 25 MM (3/4"), PARA CIRCUITOS TERMINAIS, INSTALADO EM PAREDE - FORNECIMENTO E INSTALAÇÃO. AF_03/2023	M	366,45	10,97	13,30	4.873,78	0,96 %
Local		Descrição		Fórmula		Quantidade			
		Instalação de Eléctroduto em Parede		120,00 + 98,45 + 88,00 + 60,00		366,4500000			
11.2	90456	SINAPI	QUEBRA EM ALVENARIA PARA INSTALAÇÃO DE CAIXA DE TOMADA (4X4 OU 4X2). AF_09/2023	UN	58	5,97	7,24	419,92	0,08 %
Local		Descrição		Fórmula		Quantidade			
		Quebra em Alvenaria para Instalação de Caixa de Tomada (Quantidade de quebras determinada por Q = n, onde n é o número de pontos de tomada previstos no projeto elétrico).		58		58,0000000			
11.3	91941	SINAPI	CAIXA RETANGULAR 4" X 2" BAIXA (0,30 M DO PISO), PVC, INSTALADA EM PAREDE - FORNECIMENTO E INSTALAÇÃO. AF_03/2023	UN	31	12,97	15,73	487,63	0,10 %
Local		Descrição		Fórmula		Quantidade			
		Caixa Retângular ()Quantidade determinada por Q = n, onde n é o número de pontos previstos em projeto.		31,00		31,0000000			
11.4	91940	SINAPI	CAIXA RETANGULAR 4" X 2" MÉDIA (1,30 M DO PISO), PVC, INSTALADA EM PAREDE - FORNECIMENTO E INSTALAÇÃO. AF_03/2023	UN	2	20,23	24,54	49,08	0,01 %
Local		Descrição		Fórmula		Quantidade			
		Caixa Retângular 4x2 Média (Quantidade determinada por Q = n).		2,00		2,0000000			
11.5	91939	SINAPI	CAIXA RETANGULAR 4" X 2" ALTA (2,00 M DO PISO), PVC, INSTALADA EM PAREDE - FORNECIMENTO E INSTALAÇÃO. AF_03/2023	UN	11	35,02	42,48	467,28	0,09 %
Local		Descrição		Fórmula		Quantidade			
		Caixa Retângular 4x2 Alta (Quantidade determinada por Q = n)		11,00		11,0000000			
11.6	91953	SINAPI	INTERRUPTOR SIMPLES (1 MÓDULO), 10A/250V, INCLUINDO SUPORTE E PLACA - FORNECIMENTO E INSTALAÇÃO. AF_03/2023	UN	11	31,20	37,85	416,35	0,08 %
Local		Descrição		Fórmula		Quantidade			
		Interruptor Simples 1 Módulo (Quantidade determinada por Q = n)		11,00		11,0000000			
11.7	91959	SINAPI	INTERRUPTOR SIMPLES (2 MÓDULOS), 10A/250V, INCLUINDO SUPORTE E PLACA - FORNECIMENTO E INSTALAÇÃO. AF_03/2023	UN	3	47,39	57,49	172,47	0,03 %

ESTADO DO PARÁ
GOVERNO MUNICIPAL DE PAU D'ARCO
DEPARTAMENTO DE ENGENHARIA

Local			Descrição	Fórmula				Quantidade	
			Interruptor Simples 2 Módulos (Quantidade determinada por Q = n)	3,00				3,0000000	
11.8	92004	SINAPI	TOMADA MÉDIA DE EMBUTIR (2 MÓDULOS), 2P+T 10 A, INCLUINDO SUPORTE E PLACA - FORNECIMENTO E INSTALAÇÃO. AF_03/2023	UN	2	58,91	71,46	142,92	0,03 %
Local			Descrição	Fórmula				Quantidade	
			Tomada Média de Embutir 2 Módulos (Quantidade determinada por Q = n)	2,00				2,0000000	
11.9	92008	SINAPI	TOMADA BAIXA DE EMBUTIR (2 MÓDULOS), 2P+T 10 A, INCLUINDO SUPORTE E PLACA - FORNECIMENTO E INSTALAÇÃO. AF_03/2023	UN	12	50,27	60,98	731,76	0,14 %
Local			Descrição	Fórmula				Quantidade	
			Tomada Baixa de Embutir 2 Módulos (Quantidade determinada por Q = n)	12,00				12,0000000	
11.10	92000	SINAPI	TOMADA BAIXA DE EMBUTIR (1 MÓDULO), 2P+T 10 A, INCLUINDO SUPORTE E PLACA - FORNECIMENTO E INSTALAÇÃO. AF_03/2023	UN	19	32,67	39,63	752,97	0,15 %
Local			Descrição	Fórmula				Quantidade	
			Tomada Baixa de Embutir (Quantidade determinada por Q = n)	19				19,0000000	
11.11	90447	SINAPI	RASGO LINEAR MANUAL EM ALVENARIA, PARA ELETRODUTOS, DIÂMETROS MENORES OU IGUAIS A 40 MM. AF_09/2023	M	144	9,00	10,91	1.571,04	0,31 %
Local			Descrição	Fórmula				Quantidade	
			Rasgo Linear Manual em Alvenaria (Comprimento total de rasgos determinado por L = Σ trechos, correspondente ao desenvolvimento linear das passagens para eletrodutos e caixas nas paredes).	36,00 + 28,00 + 24,00 + 20,00 + 18,00 + 18,00				144,0000000	
11.12	90444	SINAPI	RASGO LINEAR MECANIZADO EM CONTRAPISO, PARA RAMAIS/DISTRIBUIÇÃO DE INSTALAÇÕES HIDRÁULICAS, DIÂMETROS MENORES OU IGUAIS A 40 MM. AF_09/2023_PS	M	16	11,98	14,53	232,48	0,05 %
Local			Descrição	Fórmula				Quantidade	
			Rasgo Linear Mecanizado em Contrapiso (Comprimento total de rasgos determinado por L = Σ trechos, correspondente às aberturas executadas no contrapiso para passagem de eletrodutos).	6,00 + 4,00 + 3,00 + 3,00				16,0000000	
11.13	90468	SINAPI	CHUMBAMENTO LINEAR EM CONTRAPISO PARA RAMAIS/DISTRIBUIÇÃO DE INSTALAÇÕES HIDRÁULICAS COM DIÂMETROS MENORES OU IGUAIS A 40 MM. AF_09/2023	M	16	9,18	11,13	178,08	0,03 %
Local			Descrição	Fórmula				Quantidade	
			Chumbamento Linear em Contrapiso (Comprimento total de chumbamentos determinado por L = Σ trechos, correspondente às fixações executadas no contrapiso para embutimento dos eletrodutos).	6,00 + 4,00 + 3,00 + 3,00				16,0000000	
11.14	91854	SINAPI	ELETRODUTO FLEXÍVEL CORRUGADO, PVC, DN 25 MM (3/4"), PARA CIRCUITOS TERMINAIS, INSTALADO EM PAREDE - FORNECIMENTO E INSTALAÇÃO. AF_03/2023	M	366,45	10,97	13,30	4.873,78	0,96 %

ESTADO DO PARÁ
GOVERNO MUNICIPAL DE PAU D'ARCO
DEPARTAMENTO DE ENGENHARIA

Local	Descrição	Fórmula	Quantidade
	Eletroduto Flexível Corrugado (Comprimento total de eletrodutos determinado por $L = \sum$ trechos, correspondente ao desenvolvimento das tubulações elétricas conforme traçado em planta.).	$98,30 + 82,15 + 64,00 + 52,00 + 40,00 + 30,00$	366,450000
11.15	90456 SINAPI QUEBRA EM ALVENARIA PARA INSTALAÇÃO DE CAIXA DE TOMADA (4X4 OU 4X2). AF_09/2023	UN 58 5,97 7,24	419,92 0,08 %
Local	Descrição	Fórmula	Quantidade
	Quebra em Alvenaria para Instalação de Caixa de Tomada ()Quantidade determinada por $Q = n$, onde n é o número de pontos previstos em projeto.	58,00	58,000000
11.16	91941 SINAPI CAIXA RETANGULAR 4" X 2" BAIXA (0,30 M DO PISO), PVC, INSTALADA EM PAREDE - FORNECIMENTO E INSTALAÇÃO. AF_03/2023	UN 31 12,97 15,73	487,63 0,10 %
Local	Descrição	Fórmula	Quantidade
	Caixa Retangular 4x2 Baixa (Quantidade determinada por $Q = n$).	31,00	31,000000
11.17	91940 SINAPI CAIXA RETANGULAR 4" X 2" MÉDIA (1,30 M DO PISO), PVC, INSTALADA EM PAREDE - FORNECIMENTO E INSTALAÇÃO. AF_03/2023	UN 2 20,23 24,54	49,08 0,01 %
Local	Descrição	Fórmula	Quantidade
	Caixa Retangular 4x2 Média (Quantidade determinada por $Q = n$).	2,00	2,000000
11.18	91939 SINAPI CAIXA RETANGULAR 4" X 2" ALTA (2,00 M DO PISO), PVC, INSTALADA EM PAREDE - FORNECIMENTO E INSTALAÇÃO. AF_03/2023	UN 11 35,02 42,48	467,28 0,09 %
Local	Descrição	Fórmula	Quantidade
	Caixa Retangular 4x2 Alta (Quantidade determinada por $Q = n$).	11,00	11,000000
11.19	91953 SINAPI INTERRUPTOR SIMPLES (1 MÓDULO), 10A/250V, INCLUINDO SUPORTE E PLACA - FORNECIMENTO E INSTALAÇÃO. AF_03/2023	UN 11 31,20 37,85	416,35 0,08 %
Local	Descrição	Fórmula	Quantidade
	Interruptor Simples 1 Módulo (Quantidade determinada por $Q = n$).	11,00	11,000000
11.20	91959 SINAPI INTERRUPTOR SIMPLES (2 MÓDULOS), 10A/250V, INCLUINDO SUPORTE E PLACA - FORNECIMENTO E INSTALAÇÃO. AF_03/2023	UN 3 47,39 57,49	172,47 0,03 %
Local	Descrição	Fórmula	Quantidade
	Interruptor Simples 2 Módulos (Quantidade determinada por $Q = n$).	3,00	3,000000
11.21	92004 SINAPI TOMADA MÉDIA DE EMBUTIR (2 MÓDULOS), 2P+T 10 A, INCLUINDO SUPORTE E PLACA - FORNECIMENTO E INSTALAÇÃO. AF_03/2023	UN 2 58,91 71,46	142,92 0,03 %
Local	Descrição	Fórmula	Quantidade

ESTADO DO PARÁ
GOVERNO MUNICIPAL DE PAU D'ARCO
DEPARTAMENTO DE ENGENHARIA

		Tomada Média de Embutir 2 Módulos (Quantidade determinada por Q = n).		2,00				2,0000000	
11.22	92008	SINAPI	TOMADA BAIXA DE EMBUTIR (2 MÓDULOS), 2P+T 10 A, INCLUINDO SUPORTE E PLACA - FORNECIMENTO E INSTALAÇÃO. AF_03/2023	UN	12	50,27	60,98	731,76	0,14 %
Local		Descrição		Fórmula		Quantidade			
		Tomada Baixa de Embutir 2 Módulos (Quantidade determinada por Q = n).		12,00				12,0000000	
11.23	92000	SINAPI	TOMADA BAIXA DE EMBUTIR (1 MÓDULO), 2P+T 10 A, INCLUINDO SUPORTE E PLACA - FORNECIMENTO E INSTALAÇÃO. AF_03/2023	UN	19	32,67	39,63	752,97	0,15 %
Local		Descrição		Fórmula		Quantidade			
		Tomada Baixa de Embutir 1 Módulo (Quantidade determinada por Q = n).		19,00				19,0000000	
11.24	90447	SINAPI	RASGO LINEAR MANUAL EM ALVENARIA, PARA ELETRODUTOS, DIÂMETROS MENORES OU IGUAIS A 40 MM. AF_09/2023	M	144	9,00	10,91	1.571,04	0,31 %
Local		Descrição		Fórmula		Quantidade			
		Rasgo Linear Manual em Alvenaria (Comprimento total de rasgos determinado por L = Σ trechos, correspondente às aberturas executadas nas paredes para passagem de eletrodutos de pequeno diâmetro.).		36,00 + 28,00 + 24,00 + 20,00 + 18,00 + 18,00		144,0000000			
11.25	90444	SINAPI	RASGO LINEAR MECANIZADO EM CONTRAPISO, PARA RAMAIS/ DISTRIBUIÇÃO DE INSTALAÇÕES HIDRÁULICAS, DIÂMETROS MENORES OU IGUAIS A 40 MM. AF_09/2023 PS	M	16	11,98	14,53	232,48	0,05 %
Local		Descrição		Fórmula		Quantidade			
		Rasgo Linear Mecanizado em Contrapiso (Comprimento total de rasgos determinado por L = Σ trechos, correspondente às aberturas executadas no contrapiso para passagem de tubulações e alimentação dos armários.).		6,00 + 4,00 + 3,00 + 3,00		16,0000000			
11.26	90468	SINAPI	CHUMBAMENTO LINEAR EM CONTRAPISO PARA RAMAIS/DISTRIBUIÇÃO DE INSTALAÇÕES HIDRÁULICAS COM DIÂMETROS MENORES OU IGUAIS A 40 MM. AF_09/2023	M	16	9,18	11,13	178,08	0,03 %
Local		Descrição		Fórmula		Quantidade			
		Chumbamento Linear em Contrapiso (Comprimento total de chumbamentos determinado por L = Σ trechos, correspondente às fixações executadas no contrapiso para embutimento dos ramais de instalações.).		6,00 + 4,00 + 3,00 + 3,00		16,0000000			
12			CABOS		1		5.628,86	5.628,86	1,10 %
12.1	91924	SINAPI	CABO DE COBRE FLEXÍVEL ISOLADO, 1,5 MM², ANTI-CHAMA 450/750 V, PARA CIRCUITOS TERMINAIS - FORNECIMENTO E INSTALAÇÃO. AF_03/2023	M	128,7	3,39	4,11	528,95	0,10 %
Local		Descrição		Fórmula		Quantidade			
		Fornecimento e Instalação de Cabo de Cobre Flexível Isolado 1,5 mm²,, Anti-Chama (Comprimento total de cabos determinado por L = Σ trechos, correspondente ao desenvolvimento das alimentações e circuitos elétricos		42,30 + 31,40 + 28,00 + 15,00 + 12,00		128,7000000			

ESTADO DO PARÁ
GOVERNO MUNICIPAL DE PAU D'ARCO
DEPARTAMENTO DE ENGENHARIA

12.2	91926	SINAPI	CABO DE COBRE FLEXÍVEL ISOLADO, 2,5 MM², ANTI-CHAMA 450/750 V, PARA CIRCUITOS TERMINAIS - FORNECIMENTO E INSTALAÇÃO. AF_03/2023	M	680,9	4,93	5,98	4.071,78	0,80 %
Local			Descrição	Fórmula				Quantidade	
			Fornecimento e Instalação de Cabo de cobre flexível isolado 2,5 mm² (Comprimento total de cabos determinado por $L = \sum$ trechos, correspondente ao desenvolvimento dos circuitos de iluminação e tomadas conforme traçado em	$182,40 + 156,30 + 128,00 + 96,20 + 72,00 + 46,00$				680,900000	
12.3	91930	SINAPI	CABO DE COBRE FLEXÍVEL ISOLADO, 6 MM², ANTI-CHAMA 450/750 V, PARA CIRCUITOS TERMINAIS - FORNECIMENTO E INSTALAÇÃO. AF_03/2023	M	79,7	10,64	12,90	1.028,13	0,20 %
Local			Descrição	Fórmula				Quantidade	
			Fornecimento e Instalação de Cabo de cobre flexível isolado 6 mm² antichama (Comprimento total de cabos determinado por $L = \sum$ trechos, correspondente ao desenvolvimento dos circuitos de maior carga conforme traçado em projeto).	$24,50 + 18,20 + 16,00 + 12,00 + 9,00$				79,700000	
13			DISPOSITIVOS DE PROTEÇÃO		1		1.176,07	1.176,07	0,23 %
13.1	93660	SINAPI	DISJUNTOR BIPOLAR TIPO DIN, CORRENTE NOMINAL DE 10A - FORNECIMENTO E INSTALAÇÃO. AF_07/2025	UN	1	54,34	65,92	65,92	0,01 %
Local			Descrição	Fórmula				Quantidade	
			Fornecimento e Instalação de Disjuntor bipolar tipo DIN (Quantidade determinada por $Q = n$, onde n é o número de dispositivos previstos no diagrama do quadro elétrico.)	1,00				1,000000	
13.2	93661	SINAPI	DISJUNTOR BIPOLAR TIPO DIN, CORRENTE NOMINAL DE 16A - FORNECIMENTO E INSTALAÇÃO. AF_07/2025	UN	3	54,34	65,92	197,76	0,04 %
Local			Descrição	Fórmula				Quantidade	
			Fornecimento e Instalação de Disjuntor bipolar tipo DIN (Quantidade determinada por $Q = n$, onde n é o número de dispositivos previstos no diagrama do quadro elétrico).	$1 \times 3 = 3$				3,000000	
13.3	93662	SINAPI	DISJUNTOR BIPOLAR TIPO DIN, CORRENTE NOMINAL DE 20A - FORNECIMENTO E INSTALAÇÃO. AF_07/2025	UN	3	56,21	68,19	204,57	0,04 %
Local			Descrição	Fórmula				Quantidade	
			Fornecimento e Instalação de Disjuntor bipolar tipo DIN (Quantidade determinada por $Q = n$, onde n é o número de dispositivos previstos no diagrama do quadro elétrico).	$1 \times 3 = 3$				3,000000	
13.4	93666	SINAPI	DISJUNTOR BIPOLAR TIPO DIN, CORRENTE NOMINAL DE 50A - FORNECIMENTO E INSTALAÇÃO. AF_07/2025	UN	1	71,56	86,81	86,81	0,02 %
Local			Descrição	Fórmula				Quantidade	
			Fornecimento e Instalação de Disjuntor bipolar tipo DIN (Quantidade determinada por $Q = n$, onde n é o número de dispositivos previstos no diagrama do quadro elétrico).	$1 \times 1 = 1$				1,000000	
13.5	171034	SEDOP	Proteção contra surto Classe II, 1P, 20KA, 175V	un	1	85,75	104,03	104,03	0,02 %

ESTADO DO PARÁ
GOVERNO MUNICIPAL DE PAU D'ARCO
DEPARTAMENTO DE ENGENHARIA

Local	Descrição	Fórmula	Quantidade
	Dispositivo de proteção contra surto (DPS) (Quantidade determinada por Q = n, conforme esquema de proteção do quadro elétrico).	1x1=1	1,0000000
13.6	101873 SINAPI QUADRO DE DISTRIBUIÇÃO DE LUZ EM PVC PARA 12 DISJUNTORES - FORNECIMENTO E INSTALAÇÃO. AF_07/2025	UN	1 387,27 469,83 469,83 0,09 %
Local	Descrição	Fórmula	Quantidade
	Quadro de distribuição de luz (Quantidade determinada por Q = n, correspondente ao número de quadros previstos no projeto elétrico.).	1x1=1	1,0000000
13.7	90458 SINAPI QUEBRA EM ALVENARIA PARA INSTALAÇÃO DE QUADRO DISTRIBUIÇÃO GRANDE (76X40 CM). AF_09/2023	UN	1 38,87 47,15 47,15 0,01 %
Local	Descrição	Fórmula	Quantidade
	Quebra em alvenaria para instalação de quadro (Quantidade determinada por Q = n, correspondente ao número de nichos executados para embutir quadros elétricos.).	1x1=1	1,0000000
14	LUMINÁRIAS E LÂMPADAS		1 1.394,64 1.394,64 0,27 %
14.1	103785 SINAPI LUMINÁRIA TIPO PLAFON QUADRADA, DE SOBREPOR, COM LED DE 24 W - FORNECIMENTO E INSTALAÇÃO. AF_09/2024	UN	18 63,87 77,48 1.394,64 0,27 %
Local	Descrição	Fórmula	Quantidade
	Luminária tipo plafon quadrada de sobrepôr (Quantidade determinada por Q = n, onde n é o número de luminárias previstas no projeto luminotécnico).	18x1=18	18,0000000
15	INSTALAÇÕES HIDROSSANITÁRIAS		1 3.526,99 3.526,99 0,69 %
15.1	89711 SINAPI TUBO PVC, SERIE NORMAL, ESGOTO PREDIAL, DN 40 MM, FORNECIDO E INSTALADO EM RAMAL DE DESCARGA OU RAMAL DE ESGOTO SANITÁRIO. AF_08/2022	M	23,6 23,30 28,26 666,93 0,13 %
Local	Descrição	Fórmula	Quantidade
	Instalação de Tubo em Ramal de Descarga ou Esgoto	10,00 + 8,60 + 5,00	23,6000000
15.2	89714 SINAPI TUBO PVC, SERIE NORMAL, ESGOTO PREDIAL, DN 100 MM, FORNECIDO E INSTALADO EM RAMAL DE DESCARGA OU RAMAL DE ESGOTO SANITÁRIO. AF_08/2022	M	22 40,86 49,57 1.090,54 0,21 %
Local	Descrição	Fórmula	Quantidade
	Tubo PVC esgoto DN 100 mm (Comprimento total determinado por L = Σ trecho)	8,00 + 6,00 + 4,00 + 4,00	22,0000000
15.3	90443 SINAPI RASGO LINEAR MANUAL EM ALVENARIA, PARA RAMAIS/ DISTRIBUIÇÃO DE INSTALAÇÕES HIDRÁULICAS, DIÂMETROS MENORES OU IGUAIS A 40 MM. AF_09/2023	M	1,5 8,69 10,54 15,81 0,00 %
Local	Descrição	Fórmula	Quantidade

ESTADO DO PARÁ
GOVERNO MUNICIPAL DE PAU D'ARCO
DEPARTAMENTO DE ENGENHARIA

Rasgo linear manual em alvenaria (ramais/colunas) (Comprimento total determinado por $L = \Sigma$ trechos.) 1,00+0,50 **1,5000000**

15.4	90446	SINAPI	RASGO LINEAR MECANIZADO EM CONTRAPISO, PARA RAMAIS/DISTRIBUIÇÃO DE INSTALAÇÕES HIDRÁULICAS, DIÂMETROS MAIORES QUE 75 MM E MENORES OU IGUAIS A 100 MM. AF_09/2023_PS	M	22	21,11	25,61	563,42	0,11 %
------	-------	--------	---	---	----	-------	-------	--------	--------

Local Descrição Fórmula Quantidade
Rasgo linear mecanizado em contrapiso (ramais/distribuição) (Comprimento total determinado por $L = \Sigma$ trechos.) 10,00 + 6,00 + 6,00 **22,0000000**

15.5	90470	SINAPI	CHUMBAMENTO LINEAR EM CONTRAPISO PARA RAMAIS/DISTRIBUIÇÃO DE INSTALAÇÕES HIDRÁULICAS COM DIÂMETROS MAIORES QUE 75 MM E MENORES OU IGUAIS A 100 MM. AF_09/2023	M	22	18,69	22,67	498,74	0,10 %
------	-------	--------	---	---	----	-------	-------	--------	--------

Local Descrição Fórmula Quantidade
Chumbamento linear em contrapiso (ramais/distribuição) (Comprimento total determinado por $L = \Sigma$ trechos.) 10,00 + 6,00 + 6,00 **22,0000000**

15.6	89809	SINAPI	JOELHO 90 GRAUS, PVC, SERIE NORMAL, ESGOTO PREDIAL, DN 100 MM, JUNTA ELÁSTICA, FORNECIDO E INSTALADO EM PRUMADA DE ESGOTO SANITÁRIO OU VENTILAÇÃO. AF_08/2022	UN	2	32,92	39,93	79,86	0,02 %
------	-------	--------	---	----	---	-------	-------	-------	--------

Local Descrição Fórmula Quantidade
Joelho 90° PVC esgoto DN 40 mm (Quantidade determinada por $Q = n$). 2x1=2 **2,0000000**

15.7	89724	SINAPI	JOELHO 90 GRAUS, PVC, SERIE NORMAL, ESGOTO PREDIAL, DN 40 MM, JUNTA SOLDÁVEL, FORNECIDO E INSTALADO EM RAMAL DE DESCARGA OU RAMAL DE ESGOTO SANITÁRIO. AF_08/2022	UN	4	11,02	13,36	53,44	0,01 %
------	-------	--------	---	----	---	-------	-------	-------	--------

Local Descrição Fórmula Quantidade
Joelho 90° PVC esgoto DN 100 mm (Quantidade determinada por $Q = n$). 4x1=4 **4,0000000**

15.8	102708	SINAPI	LUVA DE PVC, SÉRIE NORMAL, PARA ESGOTO PREDIAL, DN 100 MM, INSTALADA EM DRENO - FORNECIMENTO E INSTALAÇÃO. AF_07/2021	UN	15	27,08	32,85	492,75	0,10 %
------	--------	--------	---	----	----	-------	-------	--------	--------

Local Descrição Fórmula Quantidade
Luva PVC esgoto DN 100 mm (Quantidade determinada por $Q = n$). 15x1=15 **15,0000000**

15.9	89707	SINAPI	CAIXA SIFONADA, PVC, DN 100 X 100 X 50 MM, JUNTA ELÁSTICA, FORNECIDA E INSTALADA EM RAMAL DE DESCARGA OU EM RAMAL DE ESGOTO SANITÁRIO. AF_08/2022	UN	1	53,99	65,50	65,50	0,01 %
------	-------	--------	---	----	---	-------	-------	-------	--------

Local Descrição Fórmula Quantidade
Caixa sifonada PVC DN 100x100x50 (Quantidade determinada por $Q = n$). 1x1=1 **1,0000000**

ESTADO DO PARÁ
GOVERNO MUNICIPAL DE PAU D'ARCO
DEPARTAMENTO DE ENGENHARIA

16		ÁGUA FRIA		1	546,83	546,83	0,11 %		
16.1	89401	SINAPI	TUBO, PVC, SOLDÁVEL, DE 20MM, INSTALADO EM RAMAL DE DISTRIBUIÇÃO DE ÁGUA - FORNECIMENTO E INSTALAÇÃO. AF_06/2022	M	23,94	12,20	14,80	354,31	0,07 %
Local		Descrição		Fórmula		Quantidade			
		Instalação de Tubo em Distribuição de Água		12,00 + 8,94 + 3,00		23,940000			
16.2	89404	SINAPI	JOELHO 90 GRAUS, PVC, SOLDÁVEL, DN 20MM, INSTALADO EM RAMAL DE DISTRIBUIÇÃO DE ÁGUA - FORNECIMENTO E INSTALAÇÃO. AF_06/2022	UN	5	7,98	9,68	48,40	0,01 %
Local		Descrição		Fórmula		Quantidade			
		Joelho 90° PVC soldável DN 20 mm (Quantidade determinada por Q = n, conforme número de conexões previstas em projeto).		5x1=5		5,000000			
16.3	89374	SINAPI	LUVA COM BUCHA DE LATÃO, PVC, SOLDÁVEL, DN 20MM X 1/2", INSTALADO EM RAMAL OU SUB-RAMAL DE ÁGUA - FORNECIMENTO E INSTALAÇÃO. AF_06/2022	UN	2	11,44	13,87	27,74	0,01 %
Local		Descrição		Fórmula		Quantidade			
		Luva com bucha de latão PVC soldável DN 20 mm (Quantidade determinada por Q = n, conforme pontos de ligação/rosca previstos em projeto).		2x1=2		2,000000			
16.4	94792	SINAPI	REGISTRO DE GAVETA BRUTO, LATÃO, ROSCÁVEL, 1", COM ACABAMENTO E CANOPLA CROMADOS - FORNECIMENTO E INSTALAÇÃO. AF_08/2021	UN	1	95,93	116,38	116,38	0,02 %
Local		Descrição		Fórmula		Quantidade			
		Registro de gaveta bruto, latão, roscável, 1 (Quantidade determinada por Q = n, conforme registros previstos no esquema de alimentação).		1x1=1		1,000000			
17		ÁGUA PLUVIAL		1	3.654,29	3.654,29	0,72 %		
17.1	89714	SINAPI	TUBO PVC, SERIE NORMAL, ESGOTO PREDIAL, DN 100 MM, FORNECIDO E INSTALADO EM RAMAL DE DESCARGA OU RAMAL DE ESGOTO SANITÁRIO. AF_08/2022	M	69,49	40,86	49,57	3.444,61	0,68 %
Local		Descrição		Fórmula		Quantidade			
		Instalação de Tubo Pluvial		20,00 + 18,00 + 16,49 + 15,00		69,490000			
17.2	89529	SINAPI	JOELHO 90 GRAUS, PVC, SERIE R, ÁGUA PLUVIAL, DN 100 MM, JUNTA ELÁSTICA, FORNECIDO E INSTALADO EM RAMAL DE ENCAMINHAMENTO. AF_06/2022	UN	0	41,17	49,94	0,00	0,00 %
Local		Descrição		Fórmula		Quantidade			
		Joelho 90° PVC DN 100 mm (pluvial) (Quantidade determinada por Q = n, conforme número de mudanças de direção previstas no traçado do pluvial).		10x1		0,000000			
17.3	89693	SINAPI	TÊ, PVC, SERIE R, ÁGUA PLUVIAL, DN 100 X 100 MM, JUNTA ELÁSTICA, FORNECIDO E INSTALADO EM CONDUTORES VERTICAIS DE ÁGUAS PLUVIAIS. AF_06/2022	UN	2	86,42	104,84	209,68	0,04 %

ESTADO DO PARÁ
GOVERNO MUNICIPAL DE PAU D'ARCO
DEPARTAMENTO DE ENGENHARIA

Local	Descrição	Fórmula	Quantidade
	Tê PVC Pluvial (Quantidade determinada por $Q = n$, conforme número de mudanças de direção previstas no traçado do pluvial.).	$2x1=2$	2,000000
18	DRENO DO AR-CONDICIONADO	1	864,40
18.1	TUBO, PVC, SOLDÁVEL, DE 32MM, INSTALADO EM DRENO DE AR CONDICIONADO - FORNECIMENTO E INSTALAÇÃO. AF_08/2022	M 16 26,37 31,99	511,84 0,10 %
Local	Descrição	Fórmula	Quantidade
	Tubo PVC soldável DN 32 mm (Comprimento total de tubulação determinado por $L = \sum$ trechos, correspondente ao desenvolvimento do dreno até o ponto de descarte).	$6,00 + 4,00 + 3,00 + 3,00$	16,000000
18.2	RASGO E CHUMBAMENTO EM ALVENARIA PARA TUBOS DE SPLIT PAREDE DE 9000 A 24000 BTUS/H. AF_11/2021	UN 4 17,11 20,75	83,00 0,02 %
Local	Descrição	Fórmula	Quantidade
	Rasgo e chumbamento em alvenaria para tubos DN 32 mm (Quantidade determinada por $Q = n$, onde n é o número de pontos/trechos com necessidade de embutimento do dreno em parede).	$4x1=4$	4,000000
18.3	CURVA 90 GRAUS, PVC, SOLDÁVEL, DN 32MM, INSTALADO EM PRUMADA DE ÁGUA - FORNECIMENTO E INSTALAÇÃO. AF_06/2022	UN 8 13,96 16,93	135,44 0,03 %
Local	Descrição	Fórmula	Quantidade
	Curva 90° PVC soldável DN 32 mm (Quantidade determinada por $Q = n$, conforme número de mudanças de direção previstas no traçado do dreno).	$8x1=8$	8,000000
18.4	LUVA COM BUCHA DE LATÃO, PVC, SOLDÁVEL, DN 32MM X 1, INSTALADO EM RAMAL DE DISTRIBUIÇÃO DE ÁGUA FORNECIMENTO E INSTALAÇÃO. AF_06/2022	UN 4 27,64 33,53	134,12 0,03 %
Local	Descrição	Fórmula	Quantidade
	Luva com bucha de latão PVC soldável DN 32 mm (Quantidade determinada por $Q = n$, conforme pontos de conexão/transição previstos no dreno).	$4x1=4$	4,000000
19	LOUÇAS E METAIS	1	2.415,55
19.1	VASO SANITÁRIO SIFONADO COM CAIXA ACOPLADA LOUÇA BRANCA - PADRÃO MÉDIO, INCLUSO ENGATE FLEXÍVEL EM METAL CROMADO, 1/2 X 40CM - FORNECIMENTO E INSTALAÇÃO. AF_01/2020	UN 1 645,92 783,63	783,63 0,15 %
Local	Descrição	Fórmula	Quantidade
	Vaso sanitário com caixa acoplada (Quantidade determinada por $Q = n$, conforme número de bacias sanitárias previstas no projeto hidrossanitário).	$1x1=1$	1,000000

ESTADO DO PARÁ
GOVERNO MUNICIPAL DE PAU D'ARCO
DEPARTAMENTO DE ENGENHARIA

19.2	93441	SINAPI	BANCADA GRANITO CINZA 150 X 60 CM, COM CUBA DE EMBUTIR DE AÇO, VÁLVULA AMERICANA EM METAL, SIFÃO FLEXÍVEL EM PVC, ENGATE FLEXÍVEL 30 CM, TORNEIRA CROMADA LONGA, DE PAREDE, 1/2" OU 3/4", P/ COZINHA, PADRÃO POPULAR - FORNEC. E INSTALAÇÃO. AF_01/2020	UN	1	1.345,14	1.631,92	1.631,92	0,32 %
------	-------	--------	---	----	---	----------	----------	----------	--------

Local	Descrição	Fórmula	Quantidade
	Lavatório com coluna (Quantidade determinada por Q = n, conforme número de lavatórios previstos no projeto).	1x1=1	1,0000000

20			ESQUADRIAS		1		35.958,92	35.958,92	7,05 %
20.1			PORTA		1		19.687,52	19.687,52	3,86 %
20.1.1	91314	SINAPI	KIT DE PORTA DE MADEIRA PARA PINTURA, SEMI-OCA (LEVE OU MÉDIA), PADRÃO POPULAR, 80X210CM, ESPESSURA DE 3,5CM, ITENS INCLUSOS: DOBRADIÇAS, MONTAGEM E INSTALAÇÃO DO BATENTE, FECHADURA COM EXECUÇÃO DO FURO - FORNECIMENTO E INSTALAÇÃO. AF_12/2019	UN	12	889,28	1.078,87	12.946,44	2,54 %

Local	Descrição	Fórmula	Quantidade
	Porta de madeira para pintura, 80×210 cm (Quantidade determinada por Q = n, onde n é o número de portas previstas nas plantas arquitetônicas).	12x1=12	12,0000000

20.1.2	91016	SINAPI	KIT DE PORTA DE MADEIRA PARA VERNIZ, SEMI-OCA (LEVE OU MÉDIA), PADRÃO MÉDIO, 90X210CM, ESPESSURA DE 3,5CM, ITENS INCLUSOS: DOBRADIÇAS, MONTAGEM E INSTALAÇÃO DO BATENTE, SEM FECHADURA - FORNECIMENTO E INSTALAÇÃO. AF_12/2019	UN	2	954,01	1.157,40	2.314,80	0,45 %
--------	-------	--------	--	----	---	--------	----------	----------	--------

Local	Descrição	Fórmula	Quantidade
	Porta de madeira para pintura, 90×210 cm (Quantidade determinada por Q = n, onde n é o número de portas previstas nas plantas arquitetônicas).	2x1=2	2,0000000

20.1.3	091379	SEDOP	Porta em vidro temperado c/ ferragens -(sem mola)	m²	4,62	789,71	958,07	4.426,28	0,87 %
--------	--------	-------	---	----	------	--------	--------	----------	--------

Local	Descrição	Fórmula	Quantidade
	Porta de madeira para pintura, 60×210 cm (Quantidade determinada por Q = n, onde n é o número de portas previstas nas plantas arquitetônicas).	4,62x1=4,62	4,6200000

20.2			JANELA		1		11.361,81	11.361,81	2,23 %
-------------	--	--	---------------	--	----------	--	------------------	------------------	---------------

ESTADO DO PARÁ
GOVERNO MUNICIPAL DE PAU D'ARCO
DEPARTAMENTO DE ENGENHARIA

20.2.1	94573	SINAPI	JANELA DE ALUMÍNIO DE CORRER COM 4 FOLHAS PARA VIDROS (VIDROS INCLUSOS), COM BANDEIRA, BATENTE/ REQUADRO 6 A 14 CM, ACABAMENTO COM ACETATO OU BRILHANTE, FIXAÇÃO COM PARAFUSO, SEM GUARNIÇÃO/ ALIZAR, DIMENSÕES 150X120 CM, VEDAÇÃO COM SILICONE, EXCLUSIVE CONTRAMARCO - FORNECIMENTO E INSTALAÇÃO. AF_11/2024	m²	21,6	303,99	368,80	7.966,08	1,56 %
Local	Descrição			Fórmula		Quantidade			
	Janela de alumínio de correr com vidro (Quantidade determinada por $Q = n$, onde n é o número de janelas previstas na planta arquitetônica).			21,60x1=21,60		21,6000000			
20.2.2	98689	SINAPI	SOLEIRA EM GRANITO, LARGURA 15 CM, ESPESSURA 2,0 CM. AF_09/2020	M	19,5	143,54	174,14	3.395,73	0,67 %
Local	Descrição			Fórmula		Quantidade			
	Janela de alumínio tipo maxim-ar com vidro (Quantidade determinada por $Q = n$, onde n é o número de janelas previstas na planta arquitetônica).			19,50x1=19,50		19,5000000			
20.3			PORTÃO		1		4.909,59	4.909,59	0,96 %
20.3.1	090622	SEDOP	Portão de ferro 3/4" c/ ferragens (incl. pint. anti-corrosiva)	m²	6,2	652,72	791,87	4.909,59	0,96 %
Local	Descrição			Fórmula		Quantidade			
	Portão de ferro 3/4" com ferragens e pintura anticorrosiva (Área do portão determinada por $A = L \times H$, onde L é a largura do vão e H a altura do portão).			3,10x2,00=6,20		6,2000000			
21			PINTURA		1		31.596,50	31.596,50	6,19 %
21.1			INTERNA		1		14.820,00	14.820,00	2,90 %
21.1.1	88485	SINAPI	FUNDO SELADOR ACRÍLICO, APLICAÇÃO MANUAL EM PAREDE, UMA DEMÃO. AF_04/2023	m²	325	4,64	5,62	1.826,50	0,36 %
Local	Descrição			Fórmula		Quantidade			
	Aplicação Manual de Selador			340,00 - 15,00		325,0000000			
21.1.2	88497	SINAPI	EMASSAMENTO COM MASSA LÁTEX, APLICAÇÃO EM PAREDE, DUAS DEMÃOS, LIXAMENTO MANUAL. AF_04/2023	m²	325	18,48	22,41	7.283,25	1,43 %
Local	Descrição			Fórmula		Quantidade			
	Emassamento, Aplicação em Parede			340,00 - 15,00		325,0000000			
21.1.3	88489	SINAPI	PINTURA LÁTEX ACRÍLICA PREMIUM, APLICAÇÃO MANUAL EM PAREDES, DUAS DEMÃOS. AF_04/2023	m²	325	14,49	17,57	5.710,25	1,12 %
Local	Descrição			Fórmula		Quantidade			
	Aplicação de Pintura			340,00 - 15,00		325,0000000			
21.2			EXTERNA		1		16.776,50	16.776,50	3,29 %

ESTADO DO PARÁ
GOVERNO MUNICIPAL DE PAU D'ARCO
DEPARTAMENTO DE ENGENHARIA

21.2.1	88415	SINAPI	APLICAÇÃO MANUAL DE FUNDO SELADOR ACRÍLICO EM PAREDES EXTERNAS DE CASAS. AF_03/2024	m²	325	5,49	6,66	2.164,50	0,42 %
Local			Descrição	Fórmula				Quantidade	
			Pintura látex acrílica em paredes internas (Área de pintura determinada por $A = C \times H - A_v$, onde C é o comprimento total das paredes, H a altura e A_v a área de					325,000000	
21.2.2	96130	SINAPI	APLICAÇÃO MANUAL DE MASSA ACRÍLICA EM PAREDES EXTERNAS DE CASAS, UMA DEMÃO. AF_03/2024	m²	325	19,54	23,70	7.702,50	1,51 %
Local			Descrição	Fórmula				Quantidade	
			Aplicação Manual de Massa Acrílica					325,000000	
21.2.3	95626	SINAPI	APLICAÇÃO MANUAL DE TINTA LÁTEX ACRÍLICA EM PAREDE EXTERNAS DE CASAS, DUAS DEMÃOS. AF_03/2024	m²	325	17,53	21,26	6.909,50	1,35 %
Local			Descrição	Fórmula				Quantidade	
			Aplicação de Tinta em Paredes Externas					325,000000	
22			PERGOLADO DE MADEIRA		1			3.754,56	0,74 %
22.1	103315	SINAPI	INSTALAÇÃO DE PERGOLADO DE MADEIRA, EM MAÇARANDUBA, ANGELIM OU EQUIVALENTE DA REGIÃO, FIXADO COM CONCRETO SOBRE SOLO. AF_11/2021	m²	12	257,90	312,88	3.754,56	0,74 %
Local			Descrição	Fórmula				Quantidade	
			Instalação de pergolado de madeira — 12,00 m² (Área do pergolado determinada por $A = C \times L$, onde C é o comprimento e L a largura da estrutura em planta).					12,000000	
23			PAISAGISMO		1			2.783,55	0,55 %
23.1	260168	SEDOP	Plantio de grama (incl. terra preta)	m²	55	36,91	44,77	2.462,35	0,48 %
Local			Descrição	Fórmula				Quantidade	
			Plantio de Grama					55,000000	

ESTADO DO PARÁ
GOVERNO MUNICIPAL DE PAU D'ARCO
DEPARTAMENTO DE ENGENHARIA

23.2	105521	SINAPI	ESPALHAMENTO DE TERRA VEGETAL PARA O PLANTIO. AF_07/2024	m²	55	4,82	5,84	321,20	0,06 %
Local			Descrição	Fórmula				Quantidade	
			Espalhamento de Terra	25,00 + 30,00				55,000000	
24			ACESSIBILIDADE		1		7.272,39	7.272,39	1,43 %
24.1	100868	SINAPI	BARRA DE APOIO RETA, EM ACO INOX POLIDO, COMPRIMENTO 80 CM, FIXADA NA PAREDE - FORNECIMENTO E INSTALAÇÃO. AF_01/2020	UN	3	366,49	444,62	1.333,86	0,26 %
Local			Descrição	Fórmula				Quantidade	
			Barra de apoio reta (Quantidade determinada por $Q = n$, onde n é o número de barras de apoio previstas para os sanitários conforme projeto de acessibilidade).	$3,00 \times 1,00 = 3,00$				3,000000	
24.2	100864	SINAPI	BARRA DE APOIO EM "L", EM ACO INOX POLIDO 80 X 80 CM, FIXADA NA PAREDE - FORNECIMENTO E INSTALACAO. AF_01/2020	UN	1	692,41	840,03	840,03	0,16 %
Local			Descrição	Fórmula				Quantidade	
			Barra de apoio em "L" (Quantidade determinada por $Q = n$, conforme pontos de apoio previstos para atendimento às normas de acessibilidade).	$1,00 \times 1,00 = 1,00$				1,000000	
24.3	101094	SINAPI	PISO PODOTÁTIL DE ALERTA OU DIRECIONAL, DE BORRACHA, ASSENTADO SOBRE ARGAMASSA. AF_05/2020	M	22	191,03	231,75	5.098,50	1,00 %
Local			Descrição	Fórmula				Quantidade	
			Piso podotátil de alerta/direcional (Comprimento total de piso podotátil determinado por $L = \Sigma$ trechos, correspondente ao percurso acessível sinalizado).	$8,00 + 6,00 + 4,00 + 4,00$				22,000000	
25			COMBATE A INCÊNDIO		1		1.540,40	1.540,40	0,30 %
25.1	241468	SEDOP	Placa de sinalização fotoluminescente	un	8	52,70	63,93	511,44	0,10 %
Local			Descrição	Fórmula				Quantidade	
			Placa de sinalização fotoluminescente (Quantidade determinada por $Q = n$, onde n é o número de placas de sinalização de emergência previstas conforme projeto de prevenção e combate a incêndio).	$8,00 \times 1,00 = 8,00$				8,000000	
25.2	201507	SEDOP	Extintor de incêndio ABC - 6Kg	un	2	226,18	274,40	548,80	0,11 %
Local			Descrição	Fórmula				Quantidade	
			Extintor de incêndio ABC 6 kg (Quantidade determinada por $Q = n$, conforme distribuição de extintores exigida pelo PPCI e planta de risco).	$2,00 \times 1,00 = 2,00$				2,000000	

ESTADO DO PARÁ
GOVERNO MUNICIPAL DE PAU D'ARCO
DEPARTAMENTO DE ENGENHARIA

25.3	97599	SINAPI	LUMINÁRIA DE EMERGÊNCIA, COM 30 LÂMPADAS LED DE 2 W, SEM REATOR - FORNECIMENTO E INSTALAÇÃO. AF_09/2024	UN	16	24,74	30,01	480,16	0,09 %
------	-------	--------	---	----	----	-------	-------	--------	--------

Local		Descrição		Fórmula				Quantidade	
		Luminária de emergência com 30 LEDs (Quantidade determinada por Q = n, correspondente aos pontos de iluminação de emergência previstos nas rotas de fuga).		16,00x1,00=16,00				16,0000000	

26			LIMPEZA DA OBRA		1		3.116,82	3.116,82	0,61 %
-----------	--	--	------------------------	--	----------	--	-----------------	-----------------	---------------

26.1	270220	SEDOP	Limpeza geral e entrega da obra	m²	246	10,45	12,67	3.116,82	0,61 %
------	--------	-------	---------------------------------	----	-----	-------	-------	----------	--------

Local		Descrição		Fórmula				Quantidade	
		Limpeza Final		160,00 + 34,00 + 52,00				246,0000000	

Total sem BDI	420.610,83
Total do BDI	89.620,98
Total Geral	510.231,81

LUCIANO DE ALMEIDA BRITO
Eng. Civil - Crea nº 1521113823
Portaria nº 026/2025-GPM/PD

ESTADO DO PARÁ
GOVERNO MUNICIPAL DE PAU D'ARCO
DEPARTAMENTO DE ENGENHARIA



Obra
CONTRATAÇÃO DE EMPRESA DE ENGENHARIA PARA REFORMA E AMPLIAÇÃO DO CENTRO DE REFERÊNCIA E ASSISTÊNCIA SOCIAL (CRAS), LOCALIZADO NO MUNICÍPIO DE PAU D'ARCO - PA, EM CONFORMIDADE COM AS NECESSIDADES DA SECRETARIA MUNICIPAL DE PROMOÇÃO E AÇÃO SOCIAL)

Bancos
SINAPI - 09/2025 - Pará
SEDOP - 10/2025 - Pará

B.D.I.
21,32%

Encargos Sociais
Não Desonerado: embutido nos preços unitário dos insumos de mão de obra, de acordo com as bases.

Planilha Orçamentária Analítica

1									19.331,36	
SERVIÇOS PRELIMINARES										
1.1	Código	Banco	Descrição	Tipo	Und	Quant.	Valor Unit	Total		
Composição	103689	SINAPI	FORNECIMENTO E INSTALAÇÃO DE PLACA DE OBRA COM CHAPA GALVANIZADA E ESTRUTURA DE MADEIRA. AF_03/2022_PS	Sinalização Vertical Viária	m²	1,0000000	471,78	471,78		
Composição Auxiliar	88316	SINAPI	SERVENTE COM ENCARGOS COMPLEMENTARES	Livro SINAPI: Cálculos e Parâmetros	H	1,1186000	25,11	28,08		
Composição Auxiliar	88262	SINAPI	CARPINTEIRO DE FORMAS COM ENCARGOS COMPLEMENTARES	Livro SINAPI: Cálculos e Parâmetros	H	0,3729000	30,31	11,30		
Composição Auxiliar	102234	SINAPI	PINTURA IMUNIZANTE PARA MADEIRA, 2 DEMÃOS. AF_01/2021	Pintura em Madeira	m²	0,5000000	26,94	13,47		
Insumo	00004509	SINAPI	SARRAFO *2,5 X 10* CM EM PINUS, MISTA OU EQUIVALENTE DA REGIAO - BRUTA	Material	M	3,2083000	5,72	18,35		
Insumo	00005069	SINAPI	PREGO DE ACO POLIDO COM CABECA 17 X 27 (2 1/2 X 11)	Material	KG	0,0132000	17,34	0,22		
Insumo	00005065	SINAPI	PREGO DE ACO POLIDO COM CABECA 10 X 10 (7/8 X 17)	Material	KG	0,0113000	32,37	0,36		
Insumo	00004813	SINAPI	PLACA DE OBRA (PARA CONSTRUCAO CIVIL) EM CHAPA GALVANIZADA *N. 22*, ADESIVADA, DE *2,4 X 1,2* M (SEM POSTES PARA FIXACAO)	Material	m²	1,0000000	400,00	400,00		
					MO sem LS =>	29,59	LS =>	0,00	MO com LS =>	29,59
					Valor do BDI =>	100,58			Valor com BDI =>	572,36
							Quant. =>	2,88	Preço Total =>	1.648,39

1.2	Código	Banco	Descrição	Tipo	Und	Quant.	Valor Unit	Total	
Composição	98458	SINAPI	TAPUME COM COMPENSADO DE MADEIRA. AF_03/2024	Instalações para Canteiros de Obras	m²	1,0000000	108,10	108,10	
Composição Auxiliar	88239	SINAPI	AJUDANTE DE CARPINTEIRO COM ENCARGOS COMPLEMENTARES	Livro SINAPI: Cálculos e Parâmetros	H	0,5290000	25,45	13,46	
Composição Auxiliar	94974	SINAPI	CONCRETO MAGRO PARA LASTRO, TRAÇO 1:4,5:4,5 (EM MASSA SECA DE CIMENTO/ AREIA MÉDIA/ BRITA 1) - PREPARO MANUAL. AF_05/2021	Produção de Concreto	m³	0,0061000	666,97	4,06	
Composição Auxiliar	88262	SINAPI	CARPINTEIRO DE FORMAS COM ENCARGOS COMPLEMENTARES	Livro SINAPI: Cálculos e Parâmetros	H	0,7900000	30,31	23,94	
Composição Auxiliar	91693	SINAPI	SERRA CIRCULAR DE BANCADA COM MOTOR ELÉTRICO POTÊNCIA DE 5HP, COM COIFA PARA DISCO 10" - CHI DIURNO. AF_08/2015	Custos Horários Produtivo e Improdutivo dos Equipamentos	CHI	0,0264000	29,88	0,78	

ESTADO DO PARÁ
GOVERNO MUNICIPAL DE PAU D'ARCO
DEPARTAMENTO DE ENGENHARIA

Composição Auxiliar	91692	SINAPI	SERRA CIRCULAR DE BANCADA COM MOTOR ELÉTRICO POTÊNCIA DE 5HP, COM COIFA PARA DISCO 10" - CHP DIURNO. AF_08/2015	Custos Horários Produtivo e Improdutivo dos Equipamentos	CHP	0,0066000	31,54	0,20		
Insumo	00006194	SINAPI	TABUA *2,5 X 15 CM EM PINUS, MISTA OU EQUIVALENTE DA REGIAO - BRUTA	Material	M	2,0000000	8,05	16,10		
Insumo	00005061	SINAPI	PREGO DE ACO POLIDO COM CABECA 18 X 27 (2 1/2 X 10)	Material	KG	0,0680000	16,73	1,13		
Insumo	00004491	SINAPI	PONTALETE *7,5 X 7,5* CM EM PINUS, MISTA OU EQUIVALENTE DA REGIAO - BRUTA	Material	M	1,2273000	11,28	13,84		
Insumo	00043681	SINAPI	CHAPA/PAINEL DE MADEIRA COMPENSADA RESINADA (MADEIRITE RESINADO ROSA) PARA FORMA DE CONCRETO, DE 2200 X 1100 MM, E = 8 A 12 MM	Material	m²	1,0500380	32,95	34,59		
				MO sem LS =>		25,97	LS =>	0,00	MO com LS =>	25,97
				Valor do BDI =>		23,04			Valor com BDI =>	131,14
					Quant. =>	92,40	Preço Total =>	12.117,33		

1.3	Código	Banco	Descrição	Tipo	Und	Quant.	Valor Unit	Total		
Composição	105130	SINAPI	EXECUÇÃO DE PILARETES PARA TAPUMES E CONSTRUÇÕES TEMPORÁRIAS. AF_03/2024	Instalações para Canteiros de Obras	M	1,0000000	33,65	33,65		
Composição Auxiliar	88239	SINAPI	AJUDANTE DE CARPINTEIRO COM ENCARGOS COMPLEMENTARES	Livro SINAPI: Cálculos e Parâmetros	H	0,2660000	25,45	6,76		
Composição Auxiliar	91692	SINAPI	SERRA CIRCULAR DE BANCADA COM MOTOR ELÉTRICO POTÊNCIA DE 5HP, COM COIFA PARA DISCO 10" - CHP DIURNO. AF_08/2015	Custos Horários Produtivo e Improdutivo dos Equipamentos	CHP	0,0020000	31,54	0,06		
Composição Auxiliar	94974	SINAPI	CONCRETO MAGRO PARA LASTRO, TRAÇO 1:4,5:4,5 (EM MASSA SECA DE CIMENTO/ AREIA MÉDIA/ BRITA 1) - PREPARO MANUAL. AF_05/2021	Produção de Concreto	m³	0,0032000	666,97	2,13		
Composição Auxiliar	88262	SINAPI	CARPINTEIRO DE FORMAS COM ENCARGOS COMPLEMENTARES	Livro SINAPI: Cálculos e Parâmetros	H	0,3980000	30,31	12,06		
Composição Auxiliar	91693	SINAPI	SERRA CIRCULAR DE BANCADA COM MOTOR ELÉTRICO POTÊNCIA DE 5HP, COM COIFA PARA DISCO 10" - CHI DIURNO. AF_08/2015	Custos Horários Produtivo e Improdutivo dos Equipamentos	CHI	0,0082000	29,88	0,24		
Insumo	00004491	SINAPI	PONTALETE *7,5 X 7,5* CM EM PINUS, MISTA OU EQUIVALENTE DA REGIAO - BRUTA	Material	M	1,1000000	11,28	12,40		
				MO sem LS =>		12,95	LS =>	0,00	MO com LS =>	12,95
				Valor do BDI =>		7,17			Valor com BDI =>	40,82
					Quant. =>	35,00	Preço Total =>	1.428,70		

1.4	Código	Banco	Descrição	Tipo	Und	Quant.	Valor Unit	Total
Composição	97637	SINAPI	REMOÇÃO DE TAPUME/ CHAPAS METÁLICAS E DE MADEIRA, DE FORMA MANUAL, SEM REAPROVEITAMENTO. AF_09/2023	Demolições e Remoções	m²	1,0000000	3,27	3,27
Composição Auxiliar	88316	SINAPI	SERVENTE COM ENCARGOS COMPLEMENTARES	Livro SINAPI: Cálculos e Parâmetros	H	0,0952000	25,11	2,39

ESTADO DO PARÁ
GOVERNO MUNICIPAL DE PAU D'ARCO
DEPARTAMENTO DE ENGENHARIA

Composição Auxiliar	88278	SINAPI	MONTADOR DE ESTRUTURAS METÁLICAS COM ENCARGOS COMPLEMENTARES	Livro SINAPI: Cálculos e Parâmetros	H	0,0337000	26,14	0,88	
				MO sem LS =>	2,04	LS =>	0,00	MO com LS =>	2,04
				Valor do BDI =>	0,69			Valor com BDI =>	3,96
						Quant. =>	92,40	Preço Total =>	365,90

1.5	Código	Banco	Descrição	Tipo	Und	Quant.	Valor Unit	Total	
Composição	105009	SINAPI	LOCAÇÃO CONVENCIONAL DE OBRA, UTILIZANDO GABARITO DE TÁBUAS CORRIDAS PONTALETADAS A CADA 1,50M - 2 UTILIZAÇÕES. AF_03/2024	Locação de Obras	M	1,0000000	85,40	85,40	
Composição Auxiliar	88239	SINAPI	AJUDANTE DE CARPINTEIRO COM ENCARGOS COMPLEMENTARES	Livro SINAPI: Cálculos e Parâmetros	H	0,9103000	25,45	23,16	
Composição Auxiliar	94974	SINAPI	CONCRETO MAGRO PARA LASTRO, TRAÇO 1:4,5:4,5 (EM MASSA SECA DE CIMENTO/ AREIA MÉDIA/ BRITA 1) - PREPARO MANUAL. AF_05/2021	Produção de Concreto	m³	0,0054000	666,97	3,60	
Composição Auxiliar	91692	SINAPI	SERRA CIRCULAR DE BANCADA COM MOTOR ELÉTRICO POTÊNCIA DE 5HP, COM COIFA PARA DISCO 10" - CHP DIURNO. AF_08/2015	Custos Horários Produtivo e Improdutivo dos Equipamentos	CHP	0,0093000	31,54	0,29	
Composição Auxiliar	91693	SINAPI	SERRA CIRCULAR DE BANCADA COM MOTOR ELÉTRICO POTÊNCIA DE 5HP, COM COIFA PARA DISCO 10" - CHI DIURNO. AF_08/2015	Custos Horários Produtivo e Improdutivo dos Equipamentos	CHI	0,0374000	29,88	1,11	
Composição Auxiliar	88262	SINAPI	CARPINTEIRO DE FORMAS COM ENCARGOS COMPLEMENTARES	Livro SINAPI: Cálculos e Parâmetros	H	0,9103000	30,31	27,59	
Insumo	00004433	SINAPI	CAIBRO NAO APARELHADO *6 X 6* CM, EM MACARANDUBA/MASSARANDUBA, ANGELIM OU EQUIVALENTE DA REGIAO - BRUTA	Material	M	0,5500000	25,89	14,23	
Insumo	00010567	SINAPI	TABUA *2,5 X 23* CM EM PINUS, MISTA OU EQUIVALENTE DA REGIAO - BRUTA	Material	M	0,5500000	12,75	7,01	
Insumo	00005068	SINAPI	PREGO DE ACO POLIDO COM CABECA 17 X 21 (2 X 11)	Material	KG	0,1012000	17,02	1,72	
Insumo	00007356	SINAPI	TINTA LATEX ACRILICA PREMIUM, COR BRANCO FOSCO	Material	L	0,0256000	34,36	0,87	
Insumo	00004417	SINAPI	SARRAFO NAO APARELHADO *2,5 X 7* CM, EM MACARANDUBA/MASSARANDUBA, ANGELIM, PEROBA-ROSA OU EQUIVALENTE DA REGIAO - BRUTA	Material	M	0,8093000	7,20	5,82	
				MO sem LS =>	34,73	LS =>	0,00	MO com LS =>	34,73
				Valor do BDI =>	18,20			Valor com BDI =>	103,60
						Quant. =>	36,40	Preço Total =>	3.771,04

2	REFORMA								1.845,12
2.1	Código	Banco	Descrição	Tipo	Und	Quant.	Valor Unit	Total	
Composição	97622	SINAPI	DEMOLIÇÃO DE ALVENARIA DE BLOCO FURADO, DE FORMA MANUAL, SEM REAPROVEITAMENTO. AF_09/2023	Demolições e Remoções	m³	1,0000000	66,01	66,01	

ESTADO DO PARÁ
GOVERNO MUNICIPAL DE PAU D'ARCO
DEPARTAMENTO DE ENGENHARIA

Composição Auxiliar	88309	SINAPI	PEDREIRO COM ENCARGOS COMPLEMENTARES	Livro SINAPI: Cálculos e Parâmetros	H	0,3541000	30,73	10,88	
Composição Auxiliar	88316	SINAPI	SERVENTE COM ENCARGOS COMPLEMENTARES	Livro SINAPI: Cálculos e Parâmetros	H	2,1957000	25,11	55,13	
				MO sem LS =>	41,11	LS =>	0,00	MO com LS =>	41,11
				Valor do BDI =>	14,07			Valor com BDI =>	80,08
				Quant. =>			1,49	Preço Total =>	119,31

2.2	Código	Banco	Descrição	Tipo	Und	Quant.	Valor Unit	Total	
Composição	97645	SINAPI	REMOÇÃO DE JANELAS, DE FORMA MANUAL, SEM REAPROVEITAMENTO. AF_09/2023	Demolições e Remoções	m²	1,0000000	28,54	28,54	
Composição Auxiliar	88309	SINAPI	PEDREIRO COM ENCARGOS COMPLEMENTARES	Livro SINAPI: Cálculos e Parâmetros	H	0,2807000	30,73	8,62	
Composição Auxiliar	88316	SINAPI	SERVENTE COM ENCARGOS COMPLEMENTARES	Livro SINAPI: Cálculos e Parâmetros	H	0,7936000	25,11	19,92	
				MO sem LS =>	18,04	LS =>	0,00	MO com LS =>	18,04
				Valor do BDI =>	6,08			Valor com BDI =>	34,62
				Quant. =>			4,80	Preço Total =>	166,17

2.3	Código	Banco	Descrição	Tipo	Und	Quant.	Valor Unit	Total	
Composição	020177	SEDOP	Bota fora manual até 200m	0	m³	1,0000000	107,13	107,13	
Composição Auxiliar	280026	SEDOP	SERVENTE COM ENCARGOS COMPLEMENTARES	0	h	4,1000000	26,13	107,13	
				MO sem LS =>	67,15	LS =>	0,00	MO com LS =>	67,15
				Valor do BDI =>	22,84			Valor com BDI =>	129,97
				Quant. =>			12,00	Preço Total =>	1.559,64

3	ESCAVAÇÃO E ATERRO								2.358,14
3.1	Código	Banco	Descrição	Tipo	Und	Quant.	Valor Unit	Total	
Composição	97083	SINAPI	COMPACTAÇÃO MECÂNICA DE SOLO PARA EXECUÇÃO DE RADIER, PISO DE CONCRETO OU LAJE SOBRE SOLO, COM COMPACTADOR DE SOLOS A PERCUSSÃO. AF_09/2021	Radier, Piso de Concreto e Laje sobre Solo	m²	1,0000000	3,80	3,80	
Composição Auxiliar	88309	SINAPI	PEDREIRO COM ENCARGOS COMPLEMENTARES	Livro SINAPI: Cálculos e Parâmetros	H	0,0450000	30,73	1,38	
Composição Auxiliar	88316	SINAPI	SERVENTE COM ENCARGOS COMPLEMENTARES	Livro SINAPI: Cálculos e Parâmetros	H	0,0890000	25,11	2,23	
Composição Auxiliar	95264	SINAPI	COMPACTADOR DE SOLOS DE PERCUSSÃO (SOQUETE) COM MOTOR A GASOLINA, POTÊNCIA 3 CV - CHP DIURNO. AF_09/2016	Custos Horários Produtivo e Improdutivo dos Equipamentos	CHP	0,0250000	6,71	0,16	

ESTADO DO PARÁ
GOVERNO MUNICIPAL DE PAU D'ARCO
DEPARTAMENTO DE ENGENHARIA

Composição Auxiliar	95265	SINAPI	COMPACTADOR DE SOLOS DE PERCUSÃO (SOQUETE) COM MOTOR A GASOLINA, POTÊNCIA 3 CV - CHI DIURNO. AF_09/2016	Custos Horários Produtivo e Improdutivo dos Equipamentos	CHI	0,0420000	0,94	0,03	
				MO sem LS =>	2,30	LS =>	0,00	MO com LS =>	2,30
				Valor do BDI =>	0,81			Valor com BDI =>	4,61
						Quant. =>	218,00	Preço Total =>	1.004,98

3.2	Código	Banco	Descrição	Tipo	Und	Quant.	Valor Unit	Total	
Composição	93358	SINAPI	ESCAVAÇÃO MANUAL DE VALA. AF_09/2024	Escavação de Valas	m³	1,0000000	99,32	99,32	
Composição Auxiliar	88316	SINAPI	SERVENTE COM ENCARGOS COMPLEMENTARES	Livro SINAPI: Cálculos e Parâmetros	H	3,9557667	25,11	99,32	
				MO sem LS =>	60,76	LS =>	0,00	MO com LS =>	60,76
				Valor do BDI =>	21,17			Valor com BDI =>	120,49
						Quant. =>	9,12	Preço Total =>	1.098,86

3.3	Código	Banco	Descrição	Tipo	Und	Quant.	Valor Unit	Total	
Composição	93382	SINAPI	REATERRO MANUAL DE VALAS, COM COMPACTADOR DE SOLOS DE PERCUSSÃO. AF_08/2023	Aterro e Reaterro de Valas	m³	1,0000000	29,12	29,12	
Composição Auxiliar	88316	SINAPI	SERVENTE COM ENCARGOS COMPLEMENTARES	Livro SINAPI: Cálculos e Parâmetros	H	0,7866000	25,11	19,75	
Composição Auxiliar	5903	SINAPI	CAMINHÃO PIPA 10.000 L TRUCADO, PESO BRUTO TOTAL 23.000 KG, CARGA ÚTIL MÁXIMA 15.935 KG, DISTÂNCIA ENTRE EIXOS 4,8 M, POTÊNCIA 230 CV, INCLUSIVE TANQUE DE AÇO PARA TRANSPORTE DE ÁGUA - CHI DIURNO. AF_06/2014	Custos Horários Produtivo e Improdutivo dos Equipamentos	CHI	0,0006000	76,95	0,04	
Composição Auxiliar	5901	SINAPI	CAMINHÃO PIPA 10.000 L TRUCADO, PESO BRUTO TOTAL 23.000 KG, CARGA ÚTIL MÁXIMA 15.935 KG, DISTÂNCIA ENTRE EIXOS 4,8 M, POTÊNCIA 230 CV, INCLUSIVE TANQUE DE AÇO PARA TRANSPORTE DE ÁGUA - CHP DIURNO. AF_06/2014	Custos Horários Produtivo e Improdutivo dos Equipamentos	CHP	0,0054000	332,89	1,79	
Composição Auxiliar	91533	SINAPI	COMPACTADOR DE SOLOS DE PERCUSSÃO (SOQUETE) COM MOTOR A GASOLINA 4 TEMPOS, POTÊNCIA 4 CV - CHP DIURNO. AF_08/2015	Custos Horários Produtivo e Improdutivo dos Equipamentos	CHP	0,1962000	38,47	7,54	
				MO sem LS =>	16,35	LS =>	0,00	MO com LS =>	16,35
				Valor do BDI =>	6,20			Valor com BDI =>	35,32
						Quant. =>	7,20	Preço Total =>	254,30

4			INFRAESTRUTURA					0,00
4.1	Código	Banco	Descrição	Tipo	Und	Quant.	Valor Unit	Total

ESTADO DO PARÁ
GOVERNO MUNICIPAL DE PAU D'ARCO
DEPARTAMENTO DE ENGENHARIA

Composição	104920	SINAPI	ARMAÇÃO DE BLOCO, SAPATA ISOLADA, VIGA BALDRAME E SAPATA CORRIDA UTILIZANDO AÇO CA-50 DE 12,5 MM - MONTAGEM. AF_01/2024	Fundações Rasas (Blocos, Sapatas, Vigas Baldrame)	KG	1,0000000	10,66	10,66		
Composição Auxiliar	92804	SINAPI	CORTE E DOBRA DE AÇO CA-50, DIÂMETRO DE 12,5 MM. AF_06/2022	Armação para Estruturas de Concreto Armado	KG	1,0000000	7,47	7,47		
Composição Auxiliar	88245	SINAPI	ARMADOR COM ENCARGOS COMPLEMENTARES	Livro SINAPI: Cálculos e Parâmetros	H	0,0640000	30,53	1,95		
Composição Auxiliar	88238	SINAPI	AJUDANTE DE ARMADOR COM ENCARGOS COMPLEMENTARES	Livro SINAPI: Cálculos e Parâmetros	H	0,0250000	25,62	0,64		
Insumo	00039017	SINAPI	ESPACADOR / DISTANCIADOR CIRCULAR COM ENTRADA LATERAL, EM PLASTICO, PARA VERGALHAO *4,2 A 12,5* MM, COBRIMENTO 20 MM	Material	UN	0,3170000	0,22	0,06		
Insumo	00043132	SINAPI	ARAME RECOZIDO 16 BWG, D = 1,65 MM (0,016 KG/M) OU 18 BWG, D = 1,25 MM (0,01 KG/M)	Material	KG	0,0250000	21,80	0,54		
					MO sem LS =>	1,81	LS =>	0,00	MO com LS =>	1,81
					Valor do BDI =>	2,27			Valor com BDI =>	12,93
							Quant. =>	0,00	Preço Total =>	0,00

4.2	Código	Banco	Descrição	Tipo	Und	Quant.	Valor Unit	Total		
Composição	96536	SINAPI	FABRICAÇÃO, MONTAGEM E DESMONTAGEM DE FÔRMA PARA VIGA BALDRAME, EM MADEIRA SERRADA, E=25 MM, 4 UTILIZAÇÕES. AF_01/2024	Fundações Rasas (Blocos, Sapatas, Vigas Baldrame)	m²	1,0000000	78,97	78,97		
Composição Auxiliar	88239	SINAPI	AJUDANTE DE CARPINTEIRO COM ENCARGOS COMPLEMENTARES	Livro SINAPI: Cálculos e Parâmetros	H	0,4770000	25,45	12,13		
Composição Auxiliar	88262	SINAPI	CARPINTEIRO DE FORMAS COM ENCARGOS COMPLEMENTARES	Livro SINAPI: Cálculos e Parâmetros	H	1,0880000	30,31	32,97		
Composição Auxiliar	91692	SINAPI	SERRA CIRCULAR DE BANCADA COM MOTOR ELÉTRICO POTÊNCIA DE 5HP, COM COIFA PARA DISCO 10" - CHP DIURNO. AF_08/2015	Custos Horários Produtivo e Improdutivo dos Equipamentos	CHP	0,0130000	31,54	0,41		
Composição Auxiliar	91693	SINAPI	SERRA CIRCULAR DE BANCADA COM MOTOR ELÉTRICO POTÊNCIA DE 5HP, COM COIFA PARA DISCO 10" - CHI DIURNO. AF_08/2015	Custos Horários Produtivo e Improdutivo dos Equipamentos	CHI	0,0530000	29,88	1,58		
Insumo	00005073	SINAPI	PREGO DE AÇO POLIDO COM CABECA 17 X 24 (2 1/4 X 11)	Material	KG	0,0260000	17,34	0,45		
Insumo	00004517	SINAPI	SARRAFO *2,5 X 7,5* CM EM PINUS, MISTA OU EQUIVALENTE DA REGIAO - BRUTA	Material	M	0,5470000	3,95	2,16		
Insumo	00040304	SINAPI	PREGO DE AÇO POLIDO COM CABECA DUPLA 17 X 27 (2 1/2 X 11)	Material	KG	0,0530000	21,00	1,11		
Insumo	00006212	SINAPI	TABUA *2,5 X 30 CM EM PINUS, MISTA OU EQUIVALENTE DA REGIAO - BRUTA	Material	M	1,1340000	18,71	21,21		
Insumo	00004491	SINAPI	PONTALETE *7,5 X 7,5* CM EM PINUS, MISTA OU EQUIVALENTE DA REGIAO - BRUTA	Material	M	0,6050000	11,28	6,82		
Insumo	00002692	SINAPI	DESMOLDANTE PROTETOR PARA FORMAS DE MADEIRA, DE BASE OLEOSA EMULSIONADA EM AGUA	Material	L	0,0167000	7,96	0,13		
					MO sem LS =>	31,44	LS =>	0,00	MO com LS =>	31,44
					Valor do BDI =>	16,83			Valor com BDI =>	95,80

ESTADO DO PARÁ
GOVERNO MUNICIPAL DE PAU D'ARCO
DEPARTAMENTO DE ENGENHARIA

Quant. => 0,00 Preço Total => 0,00

4.3	Código	Banco	Descrição	Tipo	Und	Quant.	Valor Unit	Total		
Composição	96556	SINAPI	CONCRETAGEM DE SAPATA, FCK 30 MPA, COM USO DE JERICA - LANÇAMENTO, ADENSAMENTO E ACABAMENTO. AF_01/2024	Fundações Rasas (Blocos, Sapatas, Vigas Baldrame)	m³	1,0000000	1.228,83	1.228,83		
Composição Auxiliar	90587	SINAPI	VIBRADOR DE IMERSÃO, DIÂMETRO DE PONTEIRA 45MM, MOTOR ELÉTRICO TRIFÁSICO POTÊNCIA DE 2 CV - CHI DIURNO. AF_06/2015	Custos Horários Produtivo e Improdutivo dos Equipamentos	CHI	1,9380000	0,56	1,08		
Composição Auxiliar	90586	SINAPI	VIBRADOR DE IMERSÃO, DIÂMETRO DE PONTEIRA 45MM, MOTOR ELÉTRICO TRIFÁSICO POTÊNCIA DE 2 CV - CHP DIURNO. AF_06/2015	Custos Horários Produtivo e Improdutivo dos Equipamentos	CHP	0,5980000	1,53	0,91		
Composição Auxiliar	94972	SINAPI	CONCRETO FCK = 30MPA, TRAÇO 1:2,1:2,5 (EM MASSA SECA DE CIMENTO/ AREIA MÉDIA/ BRITA 1) - PREPARO MECÂNICO COM BETONEIRA 600 L. AF_05/2021	Produção de Concreto	m³	1,1900000	779,41	927,49		
Composição Auxiliar	88309	SINAPI	PEDREIRO COM ENCARGOS COMPLEMENTARES	Livro SINAPI: Cálculos e Parâmetros	H	5,5980000	30,73	172,02		
Composição Auxiliar	88316	SINAPI	SERVENTE COM ENCARGOS COMPLEMENTARES	Livro SINAPI: Cálculos e Parâmetros	H	5,0710000	25,11	127,33		
					MO sem LS =>	256,43	LS =>	0,00	MO com LS =>	256,43
					Valor do BDI =>	261,98			Valor com BDI =>	1.490,81
					Quant. =>	0,00	Preço Total =>	0,00		0,00

4.4	Código	Banco	Descrição	Tipo	Und	Quant.	Valor Unit	Total		
Composição	96555	SINAPI	CONCRETAGEM DE BLOCO DE COROAMENTO OU VIGA BALDRAME, FCK 30 MPA, COM USO DE JERICA - LANÇAMENTO, ADENSAMENTO E ACABAMENTO. AF_01/2024	Fundações Rasas (Blocos, Sapatas, Vigas Baldrame)	m³	1,0000000	1.052,12	1.052,12		
Composição Auxiliar	94972	SINAPI	CONCRETO FCK = 30MPA, TRAÇO 1:2,1:2,5 (EM MASSA SECA DE CIMENTO/ AREIA MÉDIA/ BRITA 1) - PREPARO MECÂNICO COM BETONEIRA 600 L. AF_05/2021	Produção de Concreto	m³	1,1600000	779,41	904,11		
Composição Auxiliar	88309	SINAPI	PEDREIRO COM ENCARGOS COMPLEMENTARES	Livro SINAPI: Cálculos e Parâmetros	H	2,4250000	30,73	74,52		
Composição Auxiliar	88316	SINAPI	SERVENTE COM ENCARGOS COMPLEMENTARES	Livro SINAPI: Cálculos e Parâmetros	H	2,8820000	25,11	72,36		
Composição Auxiliar	90586	SINAPI	VIBRADOR DE IMERSÃO, DIÂMETRO DE PONTEIRA 45MM, MOTOR ELÉTRICO TRIFÁSICO POTÊNCIA DE 2 CV - CHP DIURNO. AF_06/2015	Custos Horários Produtivo e Improdutivo dos Equipamentos	CHP	0,3400000	1,53	0,52		
Composição Auxiliar	90587	SINAPI	VIBRADOR DE IMERSÃO, DIÂMETRO DE PONTEIRA 45MM, MOTOR ELÉTRICO TRIFÁSICO POTÊNCIA DE 2 CV - CHI DIURNO. AF_06/2015	Custos Horários Produtivo e Improdutivo dos Equipamentos	CHI	1,1010000	0,56	0,61		
					MO sem LS =>	154,96	LS =>	0,00	MO com LS =>	154,96
					Valor do BDI =>	224,31			Valor com BDI =>	1.276,43

ESTADO DO PARÁ
GOVERNO MUNICIPAL DE PAU D'ARCO
DEPARTAMENTO DE ENGENHARIA

Quant. => 0,00 Preço Total => 0,00

4.5	Código	Banco	Descrição	Tipo	Und	Quant.	Valor Unit	Total		
Composição	98557	SINAPI	IMPERMEABILIZAÇÃO DE SUPERFÍCIE COM EMULSÃO ASFÁLTICA, 2 DEMÃOS. AF_09/2023	Impermeabilização, Proteção Mecânica e Tratamento de Junta	m²	1,0000000	51,10	51,10		
Composição Auxiliar	88270	SINAPI	IMPERMEABILIZADOR COM ENCARGOS COMPLEMENTARES	Livro SINAPI: Cálculos e Parâmetros	H	0,4299000	25,99	11,17		
Composição Auxiliar	88243	SINAPI	AJUDANTE ESPECIALIZADO COM ENCARGOS COMPLEMENTARES	Livro SINAPI: Cálculos e Parâmetros	H	0,0969000	26,03	2,52		
Insumo	00000626	SINAPI	MANTA LIQUIDA DE BASE ASFALTICA MODIFICADA COM A ADICAO DE ELASTOMEROS DILUIDOS EM SOLVENTE ORGANICO, APLICACAO A FRIO (MEMBRANA DE EMULSAO ASFALTICA PARA IMPERMEABILIZACAO FLEXIVEL)	Material	KG	1,5000000	24,94	37,41		
					MO sem LS =>	8,51	LS =>	0,00	MO com LS =>	8,51
					Valor do BDI =>	10,89			Valor com BDI =>	61,99
						Quant. =>	0,00	Preço Total =>	0,00	

5	SUPERESTRUTURA								51.059,27	
5.1	Código	Banco	Descrição	Tipo	Und	Quant.	Valor Unit	Total		
Composição	92762	SINAPI	ARMAÇÃO DE PILAR OU VIGA DE ESTRUTURA CONVENCIONAL DE CONCRETO ARMADO UTILIZANDO AÇO CA-50 DE 10,0 MM - MONTAGEM. AF_06/2022	Armação para Estruturas de Concreto Armado	KG	1,0000000	10,73	10,73		
Composição Auxiliar	88238	SINAPI	AJUDANTE DE ARMADOR COM ENCARGOS COMPLEMENTARES	Livro SINAPI: Cálculos e Parâmetros	H	0,0064000	25,62	0,16		
Composição Auxiliar	92803	SINAPI	CORTE E DOBRA DE AÇO CA-50, DIÂMETRO DE 10,0 MM. AF_06/2022	Armação para Estruturas de Concreto Armado	KG	1,0000000	8,73	8,73		
Composição Auxiliar	88245	SINAPI	ARMADOR COM ENCARGOS COMPLEMENTARES	Livro SINAPI: Cálculos e Parâmetros	H	0,0392000	30,53	1,19		
Insumo	00043132	SINAPI	ARAME RECOZIDO 16 BWG, D = 1,65 MM (0,016 KG/M) OU 18 BWG, D = 1,25 MM (0,01 KG/M)	Material	KG	0,0250000	21,80	0,54		
Insumo	00039017	SINAPI	ESPACADOR / DISTANCIADOR CIRCULAR COM ENTRADA LATERAL, EM PLASTICO, PARA VERGALHAO *4,2 A 12,5* MM, COBRIMENTO 20 MM	Material	UN	0,5430000	0,22	0,11		
					MO sem LS =>	1,11	LS =>	0,00	MO com LS =>	1,11
					Valor do BDI =>	2,28			Valor com BDI =>	13,01
						Quant. =>	0,00	Preço Total =>	0,00	

5.2	Código	Banco	Descrição	Tipo	Und	Quant.	Valor Unit	Total
Composição	92411	SINAPI	MONTAGEM E DESMONTAGEM DE FÔRMA DE PILARES RETANGULARES E ESTRUTURAS SIMILARES, PÉ-DIREITO SIMPLES, EM MADEIRA SERRADA, 2 UTILIZAÇÕES. AF_09/2020	Fôrmas para Estruturas de Concreto Armado	m²	1,0000000	184,47	184,47

ESTADO DO PARÁ
GOVERNO MUNICIPAL DE PAU D'ARCO
DEPARTAMENTO DE ENGENHARIA

Composição Auxiliar	88262	SINAPI	CARPINTEIRO DE FORMAS COM ENCARGOS COMPLEMENTARES	Livro SINAPI: Cálculos e Parâmetros	H	2,6680000	30,31	80,86	
Composição Auxiliar	92269	SINAPI	FABRICAÇÃO DE FÔRMA PARA PILARES E ESTRUTURAS SIMILARES, EM MADEIRA SERRADA, E=25 MM. AF_09/2020	Fôrmas para Estruturas de Concreto Armado	m²	0,5300000	170,72	90,48	
Composição Auxiliar	88239	SINAPI	AJUDANTE DE CARPINTEIRO COM ENCARGOS COMPLEMENTARES	Livro SINAPI: Cálculos e Parâmetros	H	0,4890000	25,45	12,44	
Insumo	00002692	SINAPI	DESMOLDANTE PROTETOR PARA FORMAS DE MADEIRA, DE BASE OLEOSA EMULSIONADA EM AGUA	Material	L	0,0170000	7,96	0,13	
Insumo	00040304	SINAPI	PREGO DE ACO POLIDO COM CABECA DUPLA 17 X 27 (2 1/2 X 11)	Material	KG	0,0270000	21,00	0,56	
				MO sem LS =>	73,59	LS =>	0,00	MO com LS =>	73,59
				Valor do BDI =>	39,32			Valor com BDI =>	223,79
						Quant. =>	0,00	Preço Total =>	0,00

5.3	Código	Banco	Descrição	Tipo	Und	Quant.	Valor Unit	Total	
Composição	92447	SINAPI	MONTAGEM E DESMONTAGEM DE FÔRMA DE VIGA, ESCORAMENTO COM PONTALETE DE MADEIRA, PÉ-DIREITO SIMPLES, EM MADEIRA SERRADA, 2 UTILIZAÇÕES. AF_09/2020	Fôrmas para Estruturas de Concreto Armado	m²	1,0000000	223,84	223,84	
Composição Auxiliar	92270	SINAPI	FABRICAÇÃO DE FÔRMA PARA VIGAS, COM MADEIRA SERRADA, E = 25 MM. AF_09/2020	Fôrmas para Estruturas de Concreto Armado	m²	0,6320000	177,30	112,05	
Composição Auxiliar	88262	SINAPI	CARPINTEIRO DE FORMAS COM ENCARGOS COMPLEMENTARES	Livro SINAPI: Cálculos e Parâmetros	H	2,0460000	30,31	62,01	
Composição Auxiliar	92273	SINAPI	FABRICAÇÃO DE ESCORAS DO TIPO PONTALETE, EM MADEIRA, PARA PÉ-DIREITO SIMPLES. AF_09/2020	Fôrmas para Estruturas de Concreto Armado	M	1,5280000	19,55	29,87	
Composição Auxiliar	88239	SINAPI	AJUDANTE DE CARPINTEIRO COM ENCARGOS COMPLEMENTARES	Livro SINAPI: Cálculos e Parâmetros	H	0,3750000	25,45	9,54	
Insumo	00006193	SINAPI	TABUA NAO APARELHADA *2,5 X 20* CM, EM MACARANDUBA/MASSARANDUBA, ANGELIM OU EQUIVALENTE DA REGIAO - BRUTA	Material	M	0,4740000	18,71	8,86	
Insumo	00040304	SINAPI	PREGO DE ACO POLIDO COM CABECA DUPLA 17 X 27 (2 1/2 X 11)	Material	KG	0,0660000	21,00	1,38	
Insumo	00002692	SINAPI	DESMOLDANTE PROTETOR PARA FORMAS DE MADEIRA, DE BASE OLEOSA EMULSIONADA EM AGUA	Material	L	0,0170000	7,96	0,13	
				MO sem LS =>	68,68	LS =>	0,00	MO com LS =>	68,68
				Valor do BDI =>	47,72			Valor com BDI =>	271,56
						Quant. =>	0,00	Preço Total =>	0,00

5.4	Código	Banco	Descrição	Tipo	Und	Quant.	Valor Unit	Total
Composição	103682	SINAPI	CONCRETAGEM DE VIGAS E LAJES, FCK=25 MPA, PARA QUALQUER TIPO DE LAJE COM BALDES EM EDIFICAÇÃO TÉRREA - LANÇAMENTO, ADENSAMENTO E ACABAMENTO. AF_02/2022	Concretagem para Estruturas de Concreto Armado	m³	1,0000000	1.215,59	1.215,59
Composição Auxiliar	88309	SINAPI	PEDREIRO COM ENCARGOS COMPLEMENTARES	Livro SINAPI: Cálculos e Parâmetros	H	3,5710000	30,73	109,73

ESTADO DO PARÁ
GOVERNO MUNICIPAL DE PAU D'ARCO
DEPARTAMENTO DE ENGENHARIA

Composição Auxiliar	88262	SINAPI	CARPINTEIRO DE FORMAS COM ENCARGOS COMPLEMENTARES	Livro SINAPI: Cálculos e Parâmetros	H	1,1900000	30,31	36,06	
Composição Auxiliar	88316	SINAPI	SERVENTE COM ENCARGOS COMPLEMENTARES	Livro SINAPI: Cálculos e Parâmetros	H	8,4070000	25,11	211,09	
Composição Auxiliar	90587	SINAPI	VIBRADOR DE IMERSÃO, DIÂMETRO DE PONTEIRA 45MM, MOTOR ELÉTRICO TRIFÁSICO POTÊNCIA DE 2 CV - CHI DIURNO. AF_06/2015	Custos Horários Produtivo e Improdutivo dos Equipamentos	CHI	0,2490000	0,56	0,13	
Composição Auxiliar	90586	SINAPI	VIBRADOR DE IMERSÃO, DIÂMETRO DE PONTEIRA 45MM, MOTOR ELÉTRICO TRIFÁSICO POTÊNCIA DE 2 CV - CHP DIURNO. AF_06/2015	Custos Horários Produtivo e Improdutivo dos Equipamentos	CHP	0,9420000	1,53	1,44	
Insumo	00038408	SINAPI	CONCRETO USINADO BOMBEAVEL, CLASSE DE RESISTENCIA C25, COM BRITA 0 E 1, SLUMP = 190 +/- 20 MM, EXCLUI SERVICO DE BOMBEAMENTO (NBR 8953)	Material	m³	1,1030000	777,10	857,14	
				MO sem LS =>	228,34	LS =>	0,00	MO com LS =>	228,34
				Valor do BDI =>	259,16			Valor com BDI =>	1.474,75
						Quant. =>	0,00	Preço Total =>	0,00

5.5	Código	Banco	Descrição	Tipo	Und	Quant.	Valor Unit	Total	
Composição	105025	SINAPI	VERGA MOLDADA IN LOCO COM UTILIZAÇÃO DE BLOCOS CANALETA, ESPESSURA DE *15* CM. AF_03/2024	Vergas, contravergas e fixação de alvenaria	M	1,0000000	68,77	68,77	
Composição Auxiliar	92802	SINAPI	CORTE E DOBRA DE AÇO CA-50, DIÂMETRO DE 8,0 MM. AF_06/2022	Armação para Estruturas de Concreto Armado	KG	0,7900000	9,50	7,50	
Composição Auxiliar	88316	SINAPI	SERVENTE COM ENCARGOS COMPLEMENTARES	Livro SINAPI: Cálculos e Parâmetros	H	0,1020000	25,11	2,56	
Composição Auxiliar	89995	SINAPI	GRAUTEAMENTO DE CINTA SUPERIOR OU DE VERGA EM ALVENARIA ESTRUTURAL. AF_09/2021	Graute e Armação	m³	0,0210000	1.408,66	29,58	
Composição Auxiliar	87294	SINAPI	ARGAMASSA TRAÇO 1:2:9 (EM VOLUME DE CIMENTO, CAL E AREIA MÉDIA ÚMIDA) PARA EMBOÇO/MASSA ÚNICA/ASSENTAMENTO DE ALVENARIA DE VEDAÇÃO, PREPARO MECÂNICO COM BETONEIRA 600 L. AF_08/2019	Argamassas	m³	0,0015000	789,49	1,18	
Composição Auxiliar	88309	SINAPI	PEDREIRO COM ENCARGOS COMPLEMENTARES	Livro SINAPI: Cálculos e Parâmetros	H	0,2030000	30,73	6,23	
Insumo	00004491	SINAPI	PONTALETE *7,5 X 7,5* CM EM PINUS, MISTA OU EQUIVALENTE DA REGIAO - BRUTA	Material	M	0,2030000	11,28	2,28	
Insumo	00006193	SINAPI	TABUA NAO APARELHADA *2,5 X 20* CM, EM MACARANDUBA/MASSARANDUBA, ANGELIM OU EQUIVALENTE DA REGIAO - BRUTA	Material	M	0,1692000	18,71	3,16	
Insumo	00000659	SINAPI	CANALETA DE CONCRETO 14 X 19 X 19 CM (CLASSE C - NBR 6136)	Material	UN	5,3400000	3,05	16,28	
				MO sem LS =>	12,74	LS =>	0,00	MO com LS =>	12,74
				Valor do BDI =>	14,66			Valor com BDI =>	83,43
						Quant. =>	0,00	Preço Total =>	0,00

5.6	Código	Banco	Descrição	Tipo	Und	Quant.	Valor Unit	Total
-----	--------	-------	-----------	------	-----	--------	------------	-------

ESTADO DO PARÁ
GOVERNO MUNICIPAL DE PAU D'ARCO
DEPARTAMENTO DE ENGENHARIA

Composição	96558	SINAPI	CONCRETAGEM DE SAPATA, FCK 30 MPA, COM USO DE BOMBA - LANÇAMENTO, ADENSAMENTO E ACABAMENTO. AF_01/2024	Fundações Rasas (Blocos, Sapatas, Vigas Baldrame)	m³	1,0000000	991,63	991,63		
Composição Auxiliar	90586	SINAPI	VIBRADOR DE IMERSÃO, DIÂMETRO DE PONTEIRA 45MM, MOTOR ELÉTRICO TRIFÁSICO POTÊNCIA DE 2 CV - CHP DIURNO. AF_06/2015	Custos Horários Produtivo e Improdutivo dos Equipamentos	CHP	0,1610000	1,53	0,24		
Composição Auxiliar	88316	SINAPI	SERVENTE COM ENCARGOS COMPLEMENTARES	Livro SINAPI: Cálculos e Parâmetros	H	0,8810000	25,11	22,12		
Composição Auxiliar	88309	SINAPI	PEDREIRO COM ENCARGOS COMPLEMENTARES	Livro SINAPI: Cálculos e Parâmetros	H	0,5870000	30,73	18,03		
Composição Auxiliar	90587	SINAPI	VIBRADOR DE IMERSÃO, DIÂMETRO DE PONTEIRA 45MM, MOTOR ELÉTRICO TRIFÁSICO POTÊNCIA DE 2 CV - CHI DIURNO. AF_06/2015	Custos Horários Produtivo e Improdutivo dos Equipamentos	CHI	0,1330000	0,56	0,07		
Insumo	00001525	SINAPI	CONCRETO USINADO BOMBEAVEL, CLASSE DE RESISTENCIA C30, BRITA 0 E 1, SLUMP = 100 +/- 20 MM, COM BOMBEAMENTO (DISPONIBILIZACAO DE BOMBA), SEM O LANCAMENTO (NBR 8953)	Material	m³	1,2600000	754,90	951,17		
					MO sem LS =>	25,79	LS =>	0,00	MO com LS =>	25,79
					Valor do BDI =>	211,41			Valor com BDI =>	1.203,04
					Quant. =>	0,00	Preço Total =>	0,00		0,00

5.7	Código	Banco	Descrição	Tipo	Und	Quant.	Valor Unit	Total		
Composição	103672	SINAPI	CONCRETAGEM DE PILARES, FCK = 25 MPA, COM USO DE BOMBA - LANÇAMENTO, ADENSAMENTO E ACABAMENTO. AF_02/2022_PS	Concretagem para Estruturas de Concreto Armado	m³	1,0000000	855,44	855,44		
Composição Auxiliar	90586	SINAPI	VIBRADOR DE IMERSÃO, DIÂMETRO DE PONTEIRA 45MM, MOTOR ELÉTRICO TRIFÁSICO POTÊNCIA DE 2 CV - CHP DIURNO. AF_06/2015	Custos Horários Produtivo e Improdutivo dos Equipamentos	CHP	0,0940000	1,53	0,14		
Composição Auxiliar	90587	SINAPI	VIBRADOR DE IMERSÃO, DIÂMETRO DE PONTEIRA 45MM, MOTOR ELÉTRICO TRIFÁSICO POTÊNCIA DE 2 CV - CHI DIURNO. AF_06/2015	Custos Horários Produtivo e Improdutivo dos Equipamentos	CHI	0,1300000	0,56	0,07		
Composição Auxiliar	88316	SINAPI	SERVENTE COM ENCARGOS COMPLEMENTARES	Livro SINAPI: Cálculos e Parâmetros	H	1,3450000	25,11	33,77		
Composição Auxiliar	88262	SINAPI	CARPINTEIRO DE FORMAS COM ENCARGOS COMPLEMENTARES	Livro SINAPI: Cálculos e Parâmetros	H	0,2240000	30,31	6,78		
Composição Auxiliar	88309	SINAPI	PEDREIRO COM ENCARGOS COMPLEMENTARES	Livro SINAPI: Cálculos e Parâmetros	H	0,2240000	30,73	6,88		
Insumo	00001527	SINAPI	CONCRETO USINADO BOMBEAVEL, CLASSE DE RESISTENCIA C25, BRITA 0 E 1, SLUMP = 100 +/- 20 MM, COM BOMBEAMENTO (DISPONIBILIZACAO DE BOMBA), SEM O LANCAMENTO (NBR 8953)	Material	m³	1,1030000	732,37	807,80		
					MO sem LS =>	29,95	LS =>	0,00	MO com LS =>	29,95
					Valor do BDI =>	182,37			Valor com BDI =>	1.037,81

ESTADO DO PARÁ
GOVERNO MUNICIPAL DE PAU D'ARCO
DEPARTAMENTO DE ENGENHARIA

Quant. => **2,98** Preço Total => **3.092,67**

5.8	Código	Banco	Descrição	Tipo	Und	Quant.	Valor Unit	Total		
Composição	96557	SINAPI	CONCRETAGEM DE BLOCO DE COROAMENTO OU VIGA BALDRAME, FCK 30 MPA, COM USO DE BOMBA - LANÇAMENTO, ADENSAMENTO E ACABAMENTO. AF_01/2024	Fundações Rasas (Blocos, Sapatas, Vigas Baldrame)	m³	1,0000000	951,54	951,54		
Composição Auxiliar	88316	SINAPI	SERVENTE COM ENCARGOS COMPLEMENTARES	Livro SINAPI: Cálculos e Parâmetros	H	0,5010000	25,11	12,58		
Composição Auxiliar	90587	SINAPI	VIBRADOR DE IMERSÃO, DIÂMETRO DE PONTEIRA 45MM, MOTOR ELÉTRICO TRIFÁSICO POTÊNCIA DE 2 CV - CHI DIURNO. AF_06/2015	Custos Horários Produtivo e Improdutivo dos Equipamentos	CHI	0,0750000	0,56	0,04		
Composição Auxiliar	88309	SINAPI	PEDREIRO COM ENCARGOS COMPLEMENTARES	Livro SINAPI: Cálculos e Parâmetros	H	0,3340000	30,73	10,26		
Composição Auxiliar	90586	SINAPI	VIBRADOR DE IMERSÃO, DIÂMETRO DE PONTEIRA 45MM, MOTOR ELÉTRICO TRIFÁSICO POTÊNCIA DE 2 CV - CHP DIURNO. AF_06/2015	Custos Horários Produtivo e Improdutivo dos Equipamentos	CHP	0,0920000	1,53	0,14		
Insumo	00001525	SINAPI	CONCRETO USINADO BOMBEAVEL, CLASSE DE RESISTENCIA C30, BRITA 0 E 1, SLUMP = 100 +/- 20 MM, COM BOMBEAMENTO (DISPONIBILIZACAO DE BOMBA), SEM O LANCAMENTO (NBR 8953)	Material	m³	1,2300000	754,90	928,52		
					MO sem LS =>	14,66	LS =>	0,00	MO com LS =>	14,66
					Valor do BDI =>	202,86			Valor com BDI =>	1.154,40
						Quant. =>	1,44	Preço Total =>	1.662,33	

5.9	Código	Banco	Descrição	Tipo	Und	Quant.	Valor Unit	Total		
Composição	104915	SINAPI	ARMAÇÃO DE BLOCO E SAPATA UTILIZANDO AÇO CA-50 DE 25 MM - MONTAGEM. AF_01/2024	Fundações Rasas (Blocos, Sapatas, Vigas Baldrame)	KG	1,0000000	9,72	9,72		
Composição Auxiliar	92798	SINAPI	CORTE E DOBRÁ DE AÇO CA-50, DIÂMETRO DE 25,0 MM. AF_06/2022	Armação para Estruturas de Concreto Armado	KG	1,0000000	8,69	8,69		
Composição Auxiliar	88245	SINAPI	ARMADOR COM ENCARGOS COMPLEMENTARES	Livro SINAPI: Cálculos e Parâmetros	H	0,0120000	30,53	0,36		
Composição Auxiliar	88238	SINAPI	AJUDANTE DE ARMADOR COM ENCARGOS COMPLEMENTARES	Livro SINAPI: Cálculos e Parâmetros	H	0,0050000	25,62	0,12		
Insumo	00043132	SINAPI	ARAME RECOZIDO 16 BWG, D = 1,65 MM (0,016 KG/M) OU 18 BWG, D = 1,25 MM (0,01 KG/M)	Material	KG	0,0250000	21,80	0,54		
Insumo	00039017	SINAPI	ESPACADOR / DISTANCIADOR CIRCULAR COM ENTRADA LATERAL, EM PLASTICO, PARA VERGALHAO *4,2 A 12,5* MM, COBRIMENTO 20 MM	Material	UN	0,0500000	0,22	0,01		
					MO sem LS =>	0,33	LS =>	0,00	MO com LS =>	0,33
					Valor do BDI =>	2,07			Valor com BDI =>	11,79
						Quant. =>	1.223,00	Preço Total =>	14.419,17	

ESTADO DO PARÁ
GOVERNO MUNICIPAL DE PAU D'ARCO
DEPARTAMENTO DE ENGENHARIA

5.10	Código	Banco	Descrição	Tipo	Und	Quant.	Valor Unit	Total		
Composição	92269	SINAPI	FABRICAÇÃO DE FÔRMA PARA PILARES E ESTRUTURAS SIMILARES, EM MADEIRA SERRADA, E=25 MM. AF_09/2020	Fôrmas para Estruturas de Concreto Armado	m²	1,0000000	170,72	170,72		
Composição Auxiliar	91693	SINAPI	SERRA CIRCULAR DE BANCADA COM MOTOR ELÉTRICO POTÊNCIA DE 5HP, COM COIFA PARA DISCO 10" - CHI DIURNO. AF_08/2015	Custos Horários Produtivo e Improdutivo dos Equipamentos	CHI	0,2010000	29,88	6,00		
Composição Auxiliar	91692	SINAPI	SERRA CIRCULAR DE BANCADA COM MOTOR ELÉTRICO POTÊNCIA DE 5HP, COM COIFA PARA DISCO 10" - CHP DIURNO. AF_08/2015	Custos Horários Produtivo e Improdutivo dos Equipamentos	CHP	0,0500000	31,54	1,57		
Composição Auxiliar	88262	SINAPI	CARPINTEIRO DE FORMAS COM ENCARGOS COMPLEMENTARES	Livro SINAPI: Cálculos e Parâmetros	H	0,6070000	30,31	18,39		
Composição Auxiliar	88239	SINAPI	AJUDANTE DE CARPINTEIRO COM ENCARGOS COMPLEMENTARES	Livro SINAPI: Cálculos e Parâmetros	H	0,1430000	25,45	3,63		
Insumo	00005068	SINAPI	PREGO DE ACO POLIDO COM CABECA 17 X 21 (2 X 11)	Material	KG	0,0860000	17,02	1,46		
Insumo	00004517	SINAPI	SARRAFO *2,5 X 7,5* CM EM PINUS, MISTA OU EQUIVALENTE DA REGIAO - BRUTA	Material	M	4,4320000	3,95	17,50		
Insumo	00006212	SINAPI	TABUA *2,5 X 30 CM EM PINUS, MISTA OU EQUIVALENTE DA REGIAO - BRUTA	Material	M	6,5300000	18,71	122,17		
					MO sem LS =>	20,10	LS =>	0,00	MO com LS =>	20,10
					Valor do BDI =>	36,39			Valor com BDI =>	207,11
							Quant. =>	130,00	Preço Total =>	26.924,30

5.11	Código	Banco	Descrição	Tipo	Und	Quant.	Valor Unit	Total		
Composição	101793	SINAPI	ESCORAMENTO DE FÔRMAS DE LAJE EM MADEIRA NÃO APARELHADA, PÉ-DIREITO DUPLO, INCLUSO TRAVAMENTO, 4 UTILIZAÇÕES. AF_09/2020	Fôrmas para Estruturas de Concreto Armado	m³	1,0000000	31,46	31,46		
Composição Auxiliar	88239	SINAPI	AJUDANTE DE CARPINTEIRO COM ENCARGOS COMPLEMENTARES	Livro SINAPI: Cálculos e Parâmetros	H	0,1500000	25,45	3,81		
Composição Auxiliar	88262	SINAPI	CARPINTEIRO DE FORMAS COM ENCARGOS COMPLEMENTARES	Livro SINAPI: Cálculos e Parâmetros	H	0,2120000	30,31	6,42		
Composição Auxiliar	101791	SINAPI	FABRICAÇÃO DE ESCORAS DO TIPO PONTALETE, EM MADEIRA, PARA PÉ-DIREITO DUPLO. AF_09/2020	Fôrmas para Estruturas de Concreto Armado	M	0,5450000	34,94	19,04		
Insumo	00040304	SINAPI	PREGO DE ACO POLIDO COM CABECA DUPLA 17 X 27 (2 1/2 X 11)	Material	KG	0,0080000	21,00	0,16		
Insumo	00006193	SINAPI	TABUA NAO APARELHADA *2,5 X 20* CM, EM MACARANDUBA/MASSARANDUBA, ANGELIM OU EQUIVALENTE DA REGIAO - BRUTA	Material	M	0,1090000	18,71	2,03		
					MO sem LS =>	7,66	LS =>	0,00	MO com LS =>	7,66
					Valor do BDI =>	6,70			Valor com BDI =>	38,16
							Quant. =>	130,00	Preço Total =>	4.960,80

5.12	Código	Banco	Descrição	Tipo	Und	Quant.	Valor Unit	Total
------	--------	-------	-----------	------	-----	--------	------------	-------

ESTADO DO PARÁ
GOVERNO MUNICIPAL DE PAU D'ARCO
DEPARTAMENTO DE ENGENHARIA

Composição	105031	SINAPI	CONTRAVERGA MOLDADA IN LOCO COM UTILIZAÇÃO DE BLOCOS CANALETA, ESPESSURA DE *15* CM. AF_03/2024	Vergas, contravergas e fixação de alvenaria	M	1,0000000	56,79	56,79		
Composição Auxiliar	88316	SINAPI	SERVENTE COM ENCARGOS COMPLEMENTARES	Livro SINAPI: Cálculos e Parâmetros	H	0,0560000	25,11	1,40		
Composição Auxiliar	89994	SINAPI	GRAUTEAMENTO DE CINTA INTERMEDIÁRIA OU DE CONTRAVERGA EM ALVENARIA ESTRUTURAL. AF_09/2021	Graute e Armação	m³	0,0210000	1.286,76	27,02		
Composição Auxiliar	87294	SINAPI	ARGAMASSA TRAÇO 1:2:9 (EM VOLUME DE CIMENTO, CAL E AREIA MÉDIA ÚMIDA) PARA EMBOÇO/MASSA ÚNICA/ASSENTAMENTO DE ALVENARIA DE VEDAÇÃO, PREPARO MECÂNICO COM BETONEIRA 600 L. AF_08/2019	Argamassas	m³	0,0015000	789,49	1,18		
Composição Auxiliar	88309	SINAPI	PEDREIRO COM ENCARGOS COMPLEMENTARES	Livro SINAPI: Cálculos e Parâmetros	H	0,1110000	30,73	3,41		
Composição Auxiliar	92802	SINAPI	CORTE E DOBRA DE AÇO CA-50, DIÂMETRO DE 8,0 MM. AF_06/2022	Armação para Estruturas de Concreto Armado	KG	0,7900000	9,50	7,50		
Insumo	00000659	SINAPI	CANALETA DE CONCRETO 14 X 19 X 19 CM (CLASSE C - NBR 6136)	Material	UN	5,3400000	3,05	16,28		
					MO sem LS =>	8,43	LS =>	0,00	MO com LS =>	8,43
					Valor do BDI =>	12,10			Valor com BDI =>	68,89
							Quant. =>	0,00	Preço Total =>	0,00

6			PISO E REVESTIMENTO					64.313,55		
6.1			INTERNO					62.322,39		
6.1.1	Código	Banco	Descrição	Tipo	Und	Quant.	Valor Unit	Total		
Composição	87620	SINAPI	CONTRAPISO EM ARGAMASSA TRAÇO 1:4 (CIMENTO E AREIA), PREPARO MECÂNICO COM BETONEIRA 400 L, APLICADO EM ÁREAS SECAS SOBRE LAJE, ADERIDO, ACABAMENTO NÃO REFORÇADO, ESPESSURA 2CM. AF_07/2021	Contrapiso	m²	1,0000000	39,86	39,86		
Composição Auxiliar	88309	SINAPI	PEDREIRO COM ENCARGOS COMPLEMENTARES	Livro SINAPI: Cálculos e Parâmetros	H	0,2140000	30,73	6,57		
Composição Auxiliar	87301	SINAPI	ARGAMASSA TRAÇO 1:4 (EM VOLUME DE CIMENTO E AREIA MÉDIA ÚMIDA) PARA CONTRAPISO, PREPARO MECÂNICO COM BETONEIRA 400 L. AF_08/2019	Argamassas	m³	0,0310000	832,04	25,79		
Composição Auxiliar	88316	SINAPI	SERVENTE COM ENCARGOS COMPLEMENTARES	Livro SINAPI: Cálculos e Parâmetros	H	0,1070000	25,11	2,68		
Insumo	00001379	SINAPI	CIMENTO PORTLAND COMPOSTO CP II-32	Material	KG	0,5000000	1,17	0,58		
Insumo	00007334	SINAPI	ADITIVO ADESIVO LIQUIDO PARA ARGAMASSAS DE REVESTIMENTOS CIMENTICIOS	Material	L	0,2100000	20,20	4,24		
					MO sem LS =>	8,73	LS =>	0,00	MO com LS =>	8,73
					Valor do BDI =>	8,49			Valor com BDI =>	48,35
							Quant. =>	381,39	Preço Total =>	18.440,20

ESTADO DO PARÁ
GOVERNO MUNICIPAL DE PAU D'ARCO
DEPARTAMENTO DE ENGENHARIA

6.1.2	Código	Banco	Descrição	Tipo	Und	Quant.	Valor Unit	Total		
Composição	104162	SINAPI	PISO EM GRANILITE, MARMORITE OU GRANITINA EM AMBIENTES INTERNOS, COM ESPESSURA DE 8 MM, INCLUSO MISTURA EM BETONEIRA, COLOCAÇÃO DAS JUNTAS, APLICAÇÃO DO PISO, 4 POLIMENTOS COM POLITRIZ, ESTUCAMENTO, SELADOR E CERA. AF_06/2022	Pisos	m²	1,0000000	127,38	127,38		
Composição Auxiliar	89226	SINAPI	BETONEIRA CAPACIDADE NOMINAL DE 600 L, CAPACIDADE DE MISTURA 360 L, MOTOR ELÉTRICO TRIFÁSICO POTÊNCIA DE 4 CV, SEM CARREGADOR - CHI DIURNO. AF_05/2023	Custos Horários Produtivo e Improdutivo dos Equipamentos	CHI	0,0759000	1,87	0,14		
Composição Auxiliar	95276	SINAPI	POLIDORA DE PISO (POLITRIZ), PESO DE 100KG, DIÂMETRO 450 MM, MOTOR ELÉTRICO, POTÊNCIA 4 HP - CHP DIURNO. AF_05/2023	Custos Horários Produtivo e Improdutivo dos Equipamentos	CHP	0,0903000	4,17	0,37		
Composição Auxiliar	88316	SINAPI	SERVENTE COM ENCARGOS COMPLEMENTARES	Livro SINAPI: Cálculos e Parâmetros	H	0,4972000	25,11	12,48		
Composição Auxiliar	95277	SINAPI	POLIDORA DE PISO (POLITRIZ), PESO DE 100KG, DIÂMETRO 450 MM, MOTOR ELÉTRICO, POTÊNCIA 4 HP - CHI DIURNO. AF_05/2023	Custos Horários Produtivo e Improdutivo dos Equipamentos	CHI	0,2164000	0,72	0,15		
Composição Auxiliar	88274	SINAPI	MARMORISTA/GRANITEIRO COM ENCARGOS COMPLEMENTARES	Livro SINAPI: Cálculos e Parâmetros	H	1,0956000	31,55	34,56		
Composição Auxiliar	89225	SINAPI	BETONEIRA CAPACIDADE NOMINAL DE 600 L, CAPACIDADE DE MISTURA 360 L, MOTOR ELÉTRICO TRIFÁSICO POTÊNCIA DE 4 CV, SEM CARREGADOR - CHP DIURNO. AF_05/2023	Custos Horários Produtivo e Improdutivo dos Equipamentos	CHP	0,0254000	6,48	0,16		
Insumo	00041967	SINAPI	CERA LIQUIDA INCOLOR MULTIPISO	Material	L	0,0125000	22,96	0,28		
Insumo	00004824	SINAPI	GRANILHA/ GRANA/ PEDRISCO OU AGREGADO EM MARMORE/ GRANITO/ QUARTZO E CALCARIO, PRETO, CINZA, PALHA OU BRANCO	Material	KG	20,0000000	0,71	14,20		
Insumo	00003671	SINAPI	JUNTA PLASTICA DE DILATAÇÃO PARA PISOS, COR CINZA, 17 X 3 MM (ALTURA X ESPESSURA)	Material	M	1,6700000	1,37	2,28		
Insumo	00044528	SINAPI	CIMENTO PORTLAND ESTRUTURAL BRANCO CPB - 32 OU CPB - 40	Material	KG	10,0000000	6,23	62,30		
Insumo	00006085	SINAPI	SELADOR ACRILICO OPACO PREMIUM INTERIOR/EXTERIOR	Material	L	0,0400000	11,65	0,46		
					MO sem LS =>	31,41	LS =>	0,00	MO com LS =>	31,41
					Valor do BDI =>	27,15			Valor com BDI =>	154,53
					Quant. =>	160,00	Preço Total =>	24.724,80		

6.1.3	Código	Banco	Descrição	Tipo	Und	Quant.	Valor Unit	Total
Composição	120688	SEDOP	Rodapé de alta resistência (incl. polimento)	0	m	1,0000000	15,47	15,47
Composição Auxiliar	280004	SEDOP	AJUDANTE DE PEDREIRO COM ENCARGOS COMPLEMENTARES	0	h	0,1200000	26,11	3,13
Composição Auxiliar	280023	SEDOP	PEDREIRO COM ENCARGOS COMPLEMENTARES	0	h	0,0600000	32,12	1,92

ESTADO DO PARÁ
GOVERNO MUNICIPAL DE PAU D'ARCO
DEPARTAMENTO DE ENGENHARIA

Composição Auxiliar	270768	SEDOP	Resina p/ piso em korodur	0	m ²	0,1000000	35,62	3,56	
Insumo	A00013	SEDOP	Granitina	Material	kg	1,4000000	0,90	1,26	
Insumo	J00003	SEDOP	Cimento	Material	SC	0,0700000	51,13	3,57	
Insumo	J00005	SEDOP	Areia	Material	m ³	0,0070000	87,44	0,61	
Insumo	M00009	SEDOP	Politriz	Equipamento	h	0,0130000	8,18	0,10	
Insumo	D00135	SEDOP	Junta plástica p/ dilatação (2x0.02x0.003m)	Material	m	0,2050000	6,45	1,32	
				MO sem LS =>	4,43	LS =>	0,00	MO com LS =>	4,43
				Valor do BDI =>	3,29			Valor com BDI =>	18,76
						Quant. =>	52,00	Preço Total =>	975,52

6.1.4	Código	Banco	Descrição	Tipo	Und	Quant.	Valor Unit	Total	
Composição	98555	SINAPI	IMPERMEABILIZAÇÃO DE SUPERFÍCIE COM ARGAMASSA POLIMÉRICA / MEMBRANA ACRÍLICA, 3 DEMÃOS. AF_09/2023	Impermeabilização, Proteção Mecânica e Tratamento de Junta	m ²	1,0000000	32,38	32,38	
Composição Auxiliar	88270	SINAPI	IMPERMEABILIZADOR COM ENCARGOS COMPLEMENTARES	Livro SINAPI: Cálculos e Parâmetros	H	0,6039000	25,99	15,69	
Composição Auxiliar	88243	SINAPI	AJUDANTE ESPECIALIZADO COM ENCARGOS COMPLEMENTARES	Livro SINAPI: Cálculos e Parâmetros	H	0,1362000	26,03	3,54	
Insumo	00000135	SINAPI	ARGAMASSA POLIMERICA IMPERMEABILIZANTE SEMIFLEXIVEL, BICOMPONENTE, A BASE DE CIMENTO E ADITIVOS	Material	KG	3,4615000	3,80	13,15	
				MO sem LS =>	11,96	LS =>	0,00	MO com LS =>	11,96
				Valor do BDI =>	6,90			Valor com BDI =>	39,28
						Quant. =>	16,00	Preço Total =>	628,48

6.1.5	Código	Banco	Descrição	Tipo	Und	Quant.	Valor Unit	Total	
Composição	87251	SINAPI	REVESTIMENTO CERÂMICO PARA PISO COM PLACAS TIPO ESMALTADA DE DIMENSÕES 45X45 CM APLICADA EM AMBIENTES DE ÁREA MAIOR QUE 10 M2. AF_02/2023_PE	Revestimentos Cerâmicos Internos	m ²	1,0000000	61,30	61,30	
Composição Auxiliar	88316	SINAPI	SERVEANTE COM ENCARGOS COMPLEMENTARES	Livro SINAPI: Cálculos e Parâmetros	H	0,1308000	25,11	3,28	
Composição Auxiliar	88256	SINAPI	AZULEJISTA OU LADRILHEIRO COM ENCARGOS COMPLEMENTARES	Livro SINAPI: Cálculos e Parâmetros	H	0,2537000	30,60	7,76	
Insumo	00001381	SINAPI	ARGAMASSA COLANTE AC I PARA CERAMICAS	Material	KG	9,1325000	0,90	8,21	
Insumo	00034357	SINAPI	REJUNTE CIMENTICIO, QUALQUER COR	Material	KG	0,1880000	5,28	0,99	
Insumo	00001287	SINAPI	PISO EM CERAMICA ESMALTADA, COR LISA, PEI MAIOR OU IGUAL A 4, FORMATO MENOR OU IGUAL A 2025 CM2	Material	m ²	1,0600000	38,74	41,06	
				MO sem LS =>	7,26	LS =>	0,00	MO com LS =>	7,26
				Valor do BDI =>	13,06			Valor com BDI =>	74,36

ESTADO DO PARÁ
GOVERNO MUNICIPAL DE PAU D'ARCO
DEPARTAMENTO DE ENGENHARIA

Quant. => 221,00 Preço Total => 16.433,56

6.1.6	Código	Banco	Descrição	Tipo	Und	Quant.	Valor Unit	Total		
Composição	87273	SINAPI	REVESTIMENTO CERÂMICO PARA PAREDES INTERNAS COM PLACAS TIPO ESMALTADA DE DIMENSÕES 33X45 CM APLICADAS NA ALTURA INTEIRA DAS PAREDES. AF_02/2023_PE	Revestimentos Cerâmicos Internos	m²	1,0000000	75,42	75,42		
Composição Auxiliar	88256	SINAPI	AZULEJISTA OU LADRILHEIRO COM ENCARGOS COMPLEMENTARES	Livro SINAPI: Cálculos e Parâmetros	H	0,6970000	30,60	21,32		
Composição Auxiliar	88316	SINAPI	SERVENTE COM ENCARGOS COMPLEMENTARES	Livro SINAPI: Cálculos e Parâmetros	H	0,3138000	25,11	7,87		
Insumo	00034357	SINAPI	REJUNTE CIMENTICIO, QUALQUER COR	Material	KG	0,2220000	5,28	1,17		
Insumo	00000536	SINAPI	REVESTIMENTO PARA PAREDE, EM CERAMICA ESMALTADA, FORMATO MENOR OU IGUAL A 2025 CM2	Material	m²	1,0798000	36,03	38,90		
Insumo	00001381	SINAPI	ARGAMASSA COLANTE AC I PARA CERAMICAS	Material	KG	6,8500000	0,90	6,16		
					MO sem LS =>	19,27	LS =>	0,00	MO com LS =>	19,27
					Valor do BDI =>	16,07			Valor com BDI =>	91,49
						Quant. =>	12,24	Preço Total =>	1.119,83	

6.2	EXTERNO								1.991,16	
6.2.1	Código	Banco	Descrição	Tipo	Und	Quant.	Valor Unit	Total		
Composição	94990	SINAPI	EXECUÇÃO DE PASSEIO (CALÇADA) OU PISO DE CONCRETO COM CONCRETO MOLDADO IN LOCO, FEITO EM OBRA, ACABAMENTO CONVENCIONAL, NÃO ARMADO. AF_08/2022	Passeios de Concreto	m³	1,0000000	1.094,17	1.094,17		
Composição Auxiliar	88309	SINAPI	PEDREIRO COM ENCARGOS COMPLEMENTARES	Livro SINAPI: Cálculos e Parâmetros	H	1,4149000	30,73	43,47		
Composição Auxiliar	88316	SINAPI	SERVENTE COM ENCARGOS COMPLEMENTARES	Livro SINAPI: Cálculos e Parâmetros	H	3,0417000	25,11	76,37		
Composição Auxiliar	88262	SINAPI	CARPINTEIRO DE FORMAS COM ENCARGOS COMPLEMENTARES	Livro SINAPI: Cálculos e Parâmetros	H	1,6268000	30,31	49,30		
Composição Auxiliar	94964	SINAPI	CONCRETO FCK = 20MPA, TRAÇO 1:2,7:3 (EM MASSA SECA DE CIMENTO/ AREIA MÉDIA/ BRITA 1) - PREPARO MECÂNICO COM BETONEIRA 400 L. AF_05/2021	Produção de Concreto	m³	1,2315000	724,36	892,04		
Insumo	00004509	SINAPI	SARRAFO *2,5 X 10* CM EM PINUS, MISTA OU EQUIVALENTE DA REGIAO - BRUTA	Material	M	3,1250000	5,72	17,87		
Insumo	00004517	SINAPI	SARRAFO *2,5 X 7,5* CM EM PINUS, MISTA OU EQUIVALENTE DA REGIAO - BRUTA	Material	M	2,5000000	3,95	9,87		
Insumo	00005068	SINAPI	PREGO DE ACO POLIDO COM CABECA 17 X 21 (2 X 11)	Material	KG	0,2994000	17,02	5,09		
Insumo	00002692	SINAPI	DESMOLDANTE PROTETOR PARA FORMAS DE MADEIRA, DE BASE OLEOSA EMULSIONADA EM AGUA	Material	L	0,0213000	7,96	0,16		
					MO sem LS =>	192,29	LS =>	0,00	MO com LS =>	192,29

ESTADO DO PARÁ
GOVERNO MUNICIPAL DE PAU D'ARCO
DEPARTAMENTO DE ENGENHARIA

Valor do BDI => 233,27

Quant. => Valor com BDI => 1.327,44
1,50 Preço Total => 1.991,16

7			ALVENARIA					83.460,00
7.1	Código	Banco	Descrição	Tipo	Und	Quant.	Valor Unit	Total
Composição	103347	SINAPI	ALVENARIA DE VEDAÇÃO DE BLOCOS CERÂMICOS FURADOS NA VERTICAL DE 14X19X29 CM (ESPESSURA 14 CM) E ARGAMASSA DE ASSENTAMENTO COM PREPARO MANUAL. AF_12/2021	Alvenaria de Vedação	m²	1,0000000	105,84	105,84
Composição Auxiliar	88309	SINAPI	PEDREIRO COM ENCARGOS COMPLEMENTARES	Livro SINAPI: Cálculos e Parâmetros	H	1,1300000	30,73	34,72
Composição Auxiliar	88316	SINAPI	SERVENTE COM ENCARGOS COMPLEMENTARES	Livro SINAPI: Cálculos e Parâmetros	H	0,5650000	25,11	14,18
Composição Auxiliar	87369	SINAPI	ARGAMASSA TRAÇO 1:2:8 (EM VOLUME DE CIMENTO, CAL E AREIA MÉDIA ÚMIDA) PARA EMBOÇO/MASSA ÚNICA/ASSENTAMENTO DE ALVENARIA DE VEDAÇÃO, PREPARO MANUAL. AF_08/2019	Argamassas	m³	0,0130000	983,02	12,77
Insumo	00037395	SINAPI	PINO DE ACO COM FURO, HASTE = 27 MM (ACAO DIRETA)	Material	CENTO	0,0100000	41,93	0,41
Insumo	00034547	SINAPI	TELA DE ACO SOLDADA GALVANIZADA/ZINCADA PARA ALVENARIA, FIO D = *1,20 A 1,70* MM, MALHA 15 X 15 MM, (C X L) *50 X 12* CM	Material	M	0,4200000	4,01	1,68
Insumo	00044468	SINAPI	BLOCO CERAMICO / TIJOLO VAZADO PARA ALVENARIA DE VEDACAO, FUIROS NA VERTICAL DE 14 X 19 X 29 CM (L X A X C)	Material	UN	18,1400000	2,32	42,08

MO sem LS => 34,48 LS => 0,00 MO com LS => 34,48
 Valor do BDI => 22,56 Valor com BDI => 128,40
 Quant. => 650,00 Preço Total => 83.460,00

8			REVESTIMENTO					76.804,00
8.1	Código	Banco	Descrição	Tipo	Und	Quant.	Valor Unit	Total
Composição	87905	SINAPI	CHAPISCO APLICADO EM ALVENARIA (COM PRESENÇA DE VÃOS) E ESTRUTURAS DE CONCRETO DE FACHADA, COM COLHER DE PEDREIRO. ARGAMASSA TRAÇO 1:3 COM PREPARO EM BETONEIRA 400L. AF_10/2022	Chapisco	m²	1,0000000	9,43	9,43
Composição Auxiliar	87313	SINAPI	ARGAMASSA TRAÇO 1:3 (EM VOLUME DE CIMENTO E AREIA GROSSA ÚMIDA) PARA CHAPISCO CONVENCIONAL, PREPARO MECÂNICO COM BETONEIRA 400 L. AF_08/2019	Argamassas	m³	0,0037000	730,99	2,70
Composição Auxiliar	88309	SINAPI	PEDREIRO COM ENCARGOS COMPLEMENTARES	Livro SINAPI: Cálculos e Parâmetros	H	0,1724000	30,73	5,29
Composição Auxiliar	88316	SINAPI	SERVENTE COM ENCARGOS COMPLEMENTARES	Livro SINAPI: Cálculos e Parâmetros	H	0,0575000	25,11	1,44

ESTADO DO PARÁ
GOVERNO MUNICIPAL DE PAU D'ARCO
DEPARTAMENTO DE ENGENHARIA

MO sem LS => 4,75 LS => 0,00 MO com LS => 4,75
Valor do BDI => 2,01 Valor com BDI => 11,44
Quant. => 650,00 Preço Total => 7.436,00

8.2	Código	Banco	Descrição	Tipo	Und	Quant.	Valor Unit	Total
Composição	87825	SINAPI	EMBOÇO OU MASSA ÚNICA EM ARGAMASSA TRAÇO 1:2:8, PREPARO MECÂNICO COM BETONEIRA 400 L, APLICADA MANUALMENTE NAS PAREDES INTERNAS DA SACADA, ESPESSURA DE 25 MM, SEM USO DE TELA METÁLICA DE REFORÇO CONTRA FISSURAÇÃO. AF_08/2022	Massa Única Externa	m²	1,0000000	87,97	87,97
Composição Auxiliar	88309	SINAPI	PEDREIRO COM ENCARGOS COMPLEMENTARES	Livro SINAPI: Cálculos e Parâmetros	H	1,0370000	30,73	31,86
Composição Auxiliar	88316	SINAPI	SERVENTE COM ENCARGOS COMPLEMENTARES	Livro SINAPI: Cálculos e Parâmetros	H	1,0370000	25,11	26,03
Composição Auxiliar	87292	SINAPI	ARGAMASSA TRAÇO 1:2:8 (EM VOLUME DE CIMENTO, CAL E AREIA MÉDIA ÚMIDA) PARA EMBOÇO/MASSA ÚNICA/ASSENTAMENTO DE ALVENARIA DE VEDAÇÃO, PREPARO MECÂNICO COM BETONEIRA 400 L. AF_08/2019	Argamassas	m³	0,0359000	837,93	30,08

MO sem LS => 40,39 LS => 0,00 MO com LS => 40,39
Valor do BDI => 18,75 Valor com BDI => 106,72
Quant. => 650,00 Preço Total => 69.368,00

9									54.383,02
9.1	Código	Banco	Descrição	Tipo	Und	Quant.	Valor Unit	Total	
Composição	92580	SINAPI	TRAMA DE AÇO COMPOSTA POR TERÇAS PARA TELHADOS DE ATÉ 2 ÁGUAS PARA TELHA ONDULADA DE FIBROCIMENTO, METÁLICA, PLÁSTICA OU TERMOACÚSTICA, INCLUSO TRANSPORTE VERTICAL. AF_07/2019	Estrutura e Trama para Cobertura	m²	1,0000000	47,82	47,82	
Composição Auxiliar	88316	SINAPI	SERVENTE COM ENCARGOS COMPLEMENTARES	Livro SINAPI: Cálculos e Parâmetros	H	0,1060000	25,11	2,66	
Composição Auxiliar	93282	SINAPI	GUINCHO ELÉTRICO DE COLUNA, CAPACIDADE 400 KG, COM MOTO FREIO, MOTOR TRIFÁSICO DE 1,25 CV - CHI DIURNO. AF_03/2016	Custos Horários Produtivo e Improdutivo dos Equipamentos	CHI	0,0094000	26,73	0,25	
Composição Auxiliar	88278	SINAPI	MONTADOR DE ESTRUTURAS METÁLICAS COM ENCARGOS COMPLEMENTARES	Livro SINAPI: Cálculos e Parâmetros	H	0,2130000	26,14	5,56	
Composição Auxiliar	93281	SINAPI	GUINCHO ELÉTRICO DE COLUNA, CAPACIDADE 400 KG, COM MOTO FREIO, MOTOR TRIFÁSICO DE 1,25 CV - CHP DIURNO. AF_03/2016	Custos Horários Produtivo e Improdutivo dos Equipamentos	CHP	0,0068000	28,03	0,19	
Insumo	00043083	SINAPI	PERFIL "U" ENRIJECIDO, EM CHAPA DOBRADA DE ACO LAMINADO, E = 3,75 MM, H = 200 MM, L = 75 MM (9,94 KG/M)	Material	KG	4,3330000	8,66	37,52	
Insumo	00040549	SINAPI	PARAFUSO, COMUM, ASTM A307, SEXTAVADO, DIAMETRO 1/2" (12,7 MM), COMPRIMENTO 1" (25,4 MM)	Material	CENTO	0,0070000	235,61	1,64	

ESTADO DO PARÁ
GOVERNO MUNICIPAL DE PAU D'ARCO
DEPARTAMENTO DE ENGENHARIA

MO sem LS =>	5,61	LS =>	0,00	MO com LS =>	5,61
Valor do BDI =>	10,19			Valor com BDI =>	58,01
Quant. =>			210,00	Preço Total =>	12.182,10

9.2	Código	Banco	Descrição	Tipo	Und	Quant.	Valor Unit	Total
Composição	92616	SINAPI	FABRICAÇÃO E INSTALAÇÃO DE TESOURA INTEIRA EM AÇO, VÃO DE 10 M, PARA TELHA ONDULADA DE FIBROCIMENTO, METÁLICA, PLÁSTICA OU TERMOACÚSTICA, INCLUSO IÇAMENTO. AF_07/2019	Estrutura e Trama para Cobertura	UN	1,0000000	1.823,66	1.823,66
Composição Auxiliar	92258	SINAPI	INSTALAÇÃO DE TESOURA (INTEIRA OU MEIA), EM AÇO, PARA VÃOS MAIORES OU IGUAIS A 10,0 M E MENORES QUE 12,0 M, INCLUSO IÇAMENTO. AF_07/2019	Estrutura e Trama para Cobertura	UN	1,0000000	378,88	378,88
Composição Auxiliar	88278	SINAPI	MONTADOR DE ESTRUTURAS METÁLICAS COM ENCARGOS COMPLEMENTARES	Livro SINAPI: Cálculos e Parâmetros	H	2,8440000	26,14	74,34
Composição Auxiliar	88316	SINAPI	SERVENTE COM ENCARGOS COMPLEMENTARES	Livro SINAPI: Cálculos e Parâmetros	H	0,6560000	25,11	16,47
Insumo	00010997	SINAPI	ELETRODO REVESTIDO AWS - E7018, DIAMETRO IGUAL A 4,00 MM	Material	KG	0,5220000	51,84	27,06
Insumo	00004777	SINAPI	CANTONEIRA ACO ABAS IGUAIS (QUALQUER BITOLA), ESPESSURA ENTRE 1/8" E 1/4"	Material	KG	46,5400000	8,02	373,25
Insumo	00040598	SINAPI	PERFIL "U" SIMPLES, EM CHAPA DOBRADA DE ACO LAMINADO, E = 3 MM, H = 125 MM, L = 50 MM (5,07 KG/M)	Material	KG	112,8600000	8,45	953,66

MO sem LS =>	245,40	LS =>	0,00	MO com LS =>	245,40
Valor do BDI =>	388,80			Valor com BDI =>	2.212,46
Quant. =>			2,00	Preço Total =>	4.424,92

9.3	Código	Banco	Descrição	Tipo	Und	Quant.	Valor Unit	Total
Composição	94216	SINAPI	TELHAMENTO COM TELHA METÁLICA TERMOACÚSTICA E = 30 MM, COM ATÉ 2 ÁGUAS, INCLUSO IÇAMENTO. AF_07/2019	Telhamento para Cobertura	m²	1,0000000	194,61	194,61
Composição Auxiliar	88316	SINAPI	SERVENTE COM ENCARGOS COMPLEMENTARES	Livro SINAPI: Cálculos e Parâmetros	H	0,0620000	25,11	1,55
Composição Auxiliar	93281	SINAPI	GUINCHO ELÉTRICO DE COLUNA, CAPACIDADE 400 KG, COM MOTO FREIO, MOTOR TRIFÁSICO DE 1,25 CV - CHP DIURNO. AF_03/2016	Custos Horários Produtivo e Improdutivo dos Equipamentos	CHP	0,0009000	28,03	0,02
Composição Auxiliar	88323	SINAPI	TELHADISTA COM ENCARGOS COMPLEMENTARES	Livro SINAPI: Cálculos e Parâmetros	H	0,0560000	30,05	1,68
Composição Auxiliar	93282	SINAPI	GUINCHO ELÉTRICO DE COLUNA, CAPACIDADE 400 KG, COM MOTO FREIO, MOTOR TRIFÁSICO DE 1,25 CV - CHI DIURNO. AF_03/2016	Custos Horários Produtivo e Improdutivo dos Equipamentos	CHI	0,0012000	26,73	0,03
Insumo	00011029	SINAPI	HASTE RETA PARA GANCHO DE FERRO GALVANIZADO, COM ROSCA 1/4" X 30 CM PARA FIXAÇÃO DE TELHA METÁLICA, INCLUI PORCA E ARRUELAS DE VEDAÇÃO	Material	CJ	4,1500000	2,68	11,12

ESTADO DO PARÁ
GOVERNO MUNICIPAL DE PAU D'ARCO
DEPARTAMENTO DE ENGENHARIA

Insumo	00040740	SINAPI	TELHA GALVALUME COM ISOLAMENTO TERMOACUSTICO EM ESPUMA RIGIDA DE POLIURETANO (PU) INJETADO, ESPESSURA DE 30 MM, DENSIDADE DE 35 KG/M3, REVESTIMENTO EM TELHA TRAPEZOIDAL NAS DUAS FACES COM ESPESSURA DE 0,50 MM CADA, ACABAMENTO NATURAL (NAO INCLUI ACESSORIOS DE FIXACAO)	Material	m²	1,1460000	157,26	180,21		
					MO sem LS =>	2,12	LS =>	0,00	MO com LS =>	2,12
					Valor do BDI =>	41,49			Valor com BDI =>	236,10
							Quant. =>	160,00	Preço Total =>	37.776,00

10			FORRO					30.455,06		
10.1	Código	Banco	Descrição	Tipo	Und	Quant.	Valor Unit	Total		
Composição	96486	SINAPI	FORRO EM RÉGUAS DE PVC, LISO, PARA AMBIENTES COMERCIAIS, INCLUSIVE ESTRUTURA BIDIRECIONAL DE FIXAÇÃO. AF_08/2023_PS	Forros	m²	1,0000000	82,51	82,51		
Composição Auxiliar	88278	SINAPI	MONTADOR DE ESTRUTURAS METÁLICAS COM ENCARGOS COMPLEMENTARES	Livro SINAPI: Cálculos e Parâmetros	H	0,6000000	26,14	15,68		
Insumo	00043131	SINAPI	ARAME GALVANIZADO 6 BWG, D = 5,16 MM (0,157 KG/M), OU 8 BWG, D = 4,19 MM (0,101 KG/M), OU 10 BWG, D = 3,40 MM (0,0713 KG/M)	Material	KG	0,0370000	25,32	0,93		
Insumo	00039430	SINAPI	PENDURAL OU PRESILHA REGULADORA, EM ACO GALVANIZADO, COM CORPO, MOLA E REBITE, PARA PERFIL TIPO CANALETA DE ESTRUTURA EM FORROS DRYWALL	Material	UN	1,2267000	2,60	3,18		
Insumo	00039427	SINAPI	PERFIL CANALETA, FORMATO C, EM ACO ZINCADO, PARA ESTRUTURA FORRO DRYWALL, E = 0,5 MM, *46 X 18* (L X H), COMPRIMENTO 3 M	Material	M	3,5470000	6,91	24,50		
Insumo	00036225	SINAPI	FORRO DE PVC LISO, BRANCO, REGUA DE 20 CM, ESPESSURA APROXIMADA DE 8 MM, COMPRIMENTO 6 M (SEM COLOCACAO)	Material	m²	1,0363000	33,92	35,15		
Insumo	00040547	SINAPI	PARAFUSO ZINCADO, AUTOBROCANTE, FLANGEADO, 4,2 MM X 19 MM	Material	CENTO	0,0123000	34,72	0,42		
Insumo	00039443	SINAPI	PARAFUSO DRY WALL, EM ACO ZINCADO, CABECA LENTILHA E PONTA BROCA (LB), LARGURA 4,2 MM, COMPRIMENTO 13 MM	Material	UN	2,2134000	0,30	0,66		
Insumo	00040552	SINAPI	PARAFUSO, AUTOATARRAXANTE, CABECA CHATA, FENDA SIMPLES, EM ACO ZINCADO, 1/4" (6,35 MM) X 25 MM	Material	CENTO	0,0336000	59,52	1,99		
					MO sem LS =>	10,49	LS =>	0,00	MO com LS =>	10,49
					Valor do BDI =>	17,59			Valor com BDI =>	100,10
							Quant. =>	228,00	Preço Total =>	22.822,80

10.2	Código	Banco	Descrição	Tipo	Und	Quant.	Valor Unit	Total
------	--------	-------	-----------	------	-----	--------	------------	-------

ESTADO DO PARÁ
GOVERNO MUNICIPAL DE PAU D'ARCO
DEPARTAMENTO DE ENGENHARIA

Composição	96121	SINAPI	ACABAMENTOS PARA FORRO (RODA-FORRO EM PERFIL METÁLICO E PLÁSTICO). AF_08/2023	Forros	M	1,0000000	12,30	12,30		
Composição Auxiliar	88278	SINAPI	MONTADOR DE ESTRUTURAS METÁLICAS COM ENCARGOS COMPLEMENTARES	Livro SINAPI: Cálculos e Parâmetros	H	0,2114000	26,14	5,52		
Insumo	00039443	SINAPI	PARAFUSO DRY WALL, EM ACO ZINCADO, CABECA LENTILHA E PONTA BROCA (LB), LARGURA 4,2 MM, COMPRIMENTO 13 MM	Material	UN	0,6930000	0,30	0,20		
Insumo	00036246	SINAPI	ACABAMENTO SIMPLES/CONVENCIONAL PARA FORRO PVC, TIPO "U" OU "C", COR BRANCA, COMPRIMENTO 6 M	Material	M	1,1512000	4,08	4,69		
Insumo	00040552	SINAPI	PARAFUSO, AUTOATARRAXANTE, CABECA CHATA, FENDA SIMPLES, EM ACO ZINCADO, 1/4" (6,35 MM) X 25 MM	Material	CENTO	0,0318000	59,52	1,89		
				MO sem LS =>		3,69	LS =>	0,00	MO com LS =>	3,69
				Valor do BDI =>		2,62			Valor com BDI =>	14,92
						Quant. =>	130,00	Preço Total =>	1.939,60	

10.3	Código	Banco	Descrição	Tipo	Und	Quant.	Valor Unit	Total		
Composição	94210	SINAPI	TELHAMENTO COM TELHA ONDULADA DE FIBROCIMENTO E = 6 MM, COM RECOBRIMENTO LATERAL DE 1 1/4 DE ONDA PARA TELHADO COM INCLINAÇÃO MÁXIMA DE 10°, COM ATÉ 2 ÁGUAS, INCLUSO IÇAMENTO. AF_07/2019	Telhamento para Cobertura	m²	1,0000000	82,20	82,20		
Composição Auxiliar	88323	SINAPI	TELHADISTA COM ENCARGOS COMPLEMENTARES	Livro SINAPI: Cálculos e Parâmetros	H	0,1280000	30,05	3,84		
Composição Auxiliar	88316	SINAPI	SERVENTE COM ENCARGOS COMPLEMENTARES	Livro SINAPI: Cálculos e Parâmetros	H	0,1660000	25,11	4,16		
Composição Auxiliar	93282	SINAPI	GUINCHO ELÉTRICO DE COLUNA, CAPACIDADE 400 KG, COM MOTO FREIO, MOTOR TRIFÁSICO DE 1,25 CV - CHI DIURNO. AF_03/2016	Custos Horários Produtivo e Improdutivo dos Equipamentos	CHI	0,0073000	26,73	0,19		
Composição Auxiliar	93281	SINAPI	GUINCHO ELÉTRICO DE COLUNA, CAPACIDADE 400 KG, COM MOTO FREIO, MOTOR TRIFÁSICO DE 1,25 CV - CHP DIURNO. AF_03/2016	Custos Horários Produtivo e Improdutivo dos Equipamentos	CHP	0,0053000	28,03	0,14		
Insumo	00004302	SINAPI	PARAFUSO ZINCADO ROSCA SOBERBA, CABECA SEXTAVADA, 5/16" X 250 MM, PARA FIXACAO DE TELHA EM MADEIRA	Material	UN	1,2600000	5,42	6,82		
Insumo	00007194	SINAPI	TELHA DE FIBROCIMENTO ONDULADA E = 6 MM, DE 2,44 X 1,10 M (SEM AMIANTO)	Material	m²	1,3570000	49,08	66,60		
Insumo	00001607	SINAPI	CONJUNTO ARRUELAS DE VEDACAO 5/16" PARA TELHA FIBROCIMENTO (UMA ARRUELA METALICA E UMA ARRUELA PVC - CONICAS)	Material	CJ	1,2600000	0,36	0,45		
				MO sem LS =>		5,36	LS =>	0,00	MO com LS =>	5,36
				Valor do BDI =>		17,52			Valor com BDI =>	99,72
						Quant. =>	43,85	Preço Total =>	4.372,72	

ESTADO DO PARÁ
GOVERNO MUNICIPAL DE PAU D'ARCO
DEPARTAMENTO DE ENGENHARIA

10.4	Código	Banco	Descrição	Tipo	Und	Quant.	Valor Unit	Total		
Composição	94227	SINAPI	CALHA EM CHAPA DE AÇO GALVANIZADO NÚMERO 24, DESENVOLVIMENTO DE 33 CM, INCLUSO TRANSPORTE VERTICAL. AF_07/2019	Telhamento para Cobertura	M	1,0000000	63,41	63,41		
Composição Auxiliar	93281	SINAPI	GUINCHO ELÉTRICO DE COLUNA, CAPACIDADE 400 KG, COM MOTO FREIO, MOTOR TRIFÁSICO DE 1,25 CV - CHP DIURNO. AF_03/2016	Custos Horários Produtivo e Improdutivo dos Equipamentos	CHP	0,0132000	28,03	0,36		
Composição Auxiliar	93282	SINAPI	GUINCHO ELÉTRICO DE COLUNA, CAPACIDADE 400 KG, COM MOTO FREIO, MOTOR TRIFÁSICO DE 1,25 CV - CHI DIURNO. AF_03/2016	Custos Horários Produtivo e Improdutivo dos Equipamentos	CHI	0,0183000	26,73	0,48		
Composição Auxiliar	88316	SINAPI	SERVENTE COM ENCARGOS COMPLEMENTARES	Livro SINAPI: Cálculos e Parâmetros	H	0,2820000	25,11	7,08		
Composição Auxiliar	88323	SINAPI	TELHADISTA COM ENCARGOS COMPLEMENTARES	Livro SINAPI: Cálculos e Parâmetros	H	0,1880000	30,05	5,64		
Insumo	00005061	SINAPI	PREGO DE AÇO POLIDO COM CABECA 18 X 27 (2 1/2 X 10)	Material	KG	0,0080000	16,73	0,13		
Insumo	00005104	SINAPI	REBITE DE REPUXO EM ALUMINIO VAZADO, DIAMETRO 3,2 X 8 MM DE COMPRIMENTO (1KG = 1025 UNIDADES)	Material	KG	0,0016000	70,37	0,11		
Insumo	00000142	SINAPI	SELANTE ELASTICO MONOCOMPONENTE A BASE DE POLIURETANO (PU) PARA JUNTAS DIVERSAS	Material	310ML	0,0530000	39,71	2,10		
Insumo	00013388	SINAPI	SOLDA EM BARRA DE ESTANHO-CHUMBO 50/50	Material	KG	0,0590000	252,27	14,88		
Insumo	00040782	SINAPI	CALHA QUADRADA DE CHAPA DE AÇO GALVANIZADA NUM 24, CORTE 33 CM	Material	M	1,0500000	31,08	32,63		
					MO sem LS =>	8,72	LS =>	0,00	MO com LS =>	8,72
					Valor do BDI =>	13,51			Valor com BDI =>	76,92
							Quant. =>	17,16	Preço Total =>	1.319,94

11	INSTALAÇÕES ELÉTRICAS								20.991,52	
11.1	Código	Banco	Descrição	Tipo	Und	Quant.	Valor Unit	Total		
Composição	91854	SINAPI	ELETRODUTO FLEXÍVEL CORRUGADO, PVC, DN 25 MM (3/4"), PARA CIRCUITOS TERMINAIS, INSTALADO EM PAREDE - FORNECIMENTO E INSTALAÇÃO. AF_03/2023	Instalações Elétricas - Eletrodutos Embutidos, Cabos, Caixas, Tomadas e Interruptores	M	1,0000000	10,97	10,97		
Composição Auxiliar	88264	SINAPI	ELETRICISTA COM ENCARGOS COMPLEMENTARES	Livro SINAPI: Cálculos e Parâmetros	H	0,1340000	31,09	4,16		
Composição Auxiliar	88247	SINAPI	AUXILIAR DE ELETRICISTA COM ENCARGOS COMPLEMENTARES	Livro SINAPI: Cálculos e Parâmetros	H	0,1340000	26,05	3,49		
Insumo	00002688	SINAPI	ELETRODUTO PVC FLEXIVEL CORRUGADO, COR AMARELA, DE 25 MM	Material	M	1,0170000	3,27	3,32		
					MO sem LS =>	5,00	LS =>	0,00	MO com LS =>	5,00
					Valor do BDI =>	2,33			Valor com BDI =>	13,30
							Quant. =>	366,45	Preço Total =>	4.873,78

ESTADO DO PARÁ
GOVERNO MUNICIPAL DE PAU D'ARCO
DEPARTAMENTO DE ENGENHARIA

11.2	Código	Banco	Descrição	Tipo	Und	Quant.	Valor Unit	Total	
Composição	90456	SINAPI	QUEBRA EM ALVENARIA PARA INSTALAÇÃO DE CAIXA DE TOMADA (4X4 OU 4X2). AF_09/2023	Rasgos e Fixações	UN	1,0000000	5,97	5,97	
Composição Auxiliar	88247	SINAPI	AUXILIAR DE ELETRICISTA COM ENCARGOS COMPLEMENTARES	Livro SINAPI: Cálculos e Parâmetros	H	0,0438000	26,05	1,14	
Composição Auxiliar	88264	SINAPI	ELETRICISTA COM ENCARGOS COMPLEMENTARES	Livro SINAPI: Cálculos e Parâmetros	H	0,1556000	31,09	4,83	
				MO sem LS =>	4,00	LS =>	0,00	MO com LS =>	4,00
				Valor do BDI =>	1,27			Valor com BDI =>	7,24
				Quant. =>		58,00	Preço Total =>	419,92	

11.3	Código	Banco	Descrição	Tipo	Und	Quant.	Valor Unit	Total	
Composição	91941	SINAPI	CAIXA RETANGULAR 4" X 2" BAIXA (0,30 M DO PISO), PVC, INSTALADA EM PAREDE - FORNECIMENTO E INSTALAÇÃO. AF_03/2023	Instalações Elétricas - Eletrodutos Embutidos, Cabos, Caixas, Tomadas e Interruptores	UN	1,0000000	12,97	12,97	
Composição Auxiliar	88247	SINAPI	AUXILIAR DE ELETRICISTA COM ENCARGOS COMPLEMENTARES	Livro SINAPI: Cálculos e Parâmetros	H	0,1640000	26,05	4,27	
Composição Auxiliar	88264	SINAPI	ELETRICISTA COM ENCARGOS COMPLEMENTARES	Livro SINAPI: Cálculos e Parâmetros	H	0,1640000	31,09	5,09	
Composição Auxiliar	88629	SINAPI	ARGAMASSA TRAÇO 1:3 (EM VOLUME DE CIMENTO E AREIA MÉDIA ÚMIDA), PREPARO MANUAL. AF_08/2019	Argamassas	m³	0,0009000	908,65	0,81	
Insumo	00001872	SINAPI	CAIXA DE PASSAGEM, EM PVC, DE 4" X 2", PARA ELETRODUTO FLEXIVEL CORRUGADO	Material	UN	1,0000000	2,80	2,80	
				MO sem LS =>	6,24	LS =>	0,00	MO com LS =>	6,24
				Valor do BDI =>	2,76			Valor com BDI =>	15,73
				Quant. =>		31,00	Preço Total =>	487,63	

11.4	Código	Banco	Descrição	Tipo	Und	Quant.	Valor Unit	Total	
Composição	91940	SINAPI	CAIXA RETANGULAR 4" X 2" MÉDIA (1,30 M DO PISO), PVC, INSTALADA EM PAREDE - FORNECIMENTO E INSTALAÇÃO. AF_03/2023	Instalações Elétricas - Eletrodutos Embutidos, Cabos, Caixas, Tomadas e Interruptores	UN	1,0000000	20,23	20,23	
Composição Auxiliar	88629	SINAPI	ARGAMASSA TRAÇO 1:3 (EM VOLUME DE CIMENTO E AREIA MÉDIA ÚMIDA), PREPARO MANUAL. AF_08/2019	Argamassas	m³	0,0009000	908,65	0,81	
Composição Auxiliar	88247	SINAPI	AUXILIAR DE ELETRICISTA COM ENCARGOS COMPLEMENTARES	Livro SINAPI: Cálculos e Parâmetros	H	0,2910000	26,05	7,58	
Composição Auxiliar	88264	SINAPI	ELETRICISTA COM ENCARGOS COMPLEMENTARES	Livro SINAPI: Cálculos e Parâmetros	H	0,2910000	31,09	9,04	
Insumo	00001872	SINAPI	CAIXA DE PASSAGEM, EM PVC, DE 4" X 2", PARA ELETRODUTO FLEXIVEL CORRUGADO	Material	UN	1,0000000	2,80	2,80	
				MO sem LS =>	10,98	LS =>	0,00	MO com LS =>	10,98
				Valor do BDI =>	4,31			Valor com BDI =>	24,54

ESTADO DO PARÁ
GOVERNO MUNICIPAL DE PAU D'ARCO
DEPARTAMENTO DE ENGENHARIA

Quant. => **2,00** Preço Total => **49,08**

11.5	Código	Banco	Descrição	Tipo	Und	Quant.	Valor Unit	Total		
Composição	91939	SINAPI	CAIXA RETANGULAR 4" X 2" ALTA (2,00 M DO PISO), PVC, INSTALADA EM PAREDE - FORNECIMENTO E INSTALAÇÃO. AF_03/2023	Instalações Elétricas - Eletrodutos Embutidos, Cabos, Caixas, Tomadas e Interruptores	UN	1,0000000	35,02	35,02		
Composição Auxiliar	88247	SINAPI	AUXILIAR DE ELETRICISTA COM ENCARGOS COMPLEMENTARES	Livro SINAPI: Cálculos e Parâmetros	H	0,5500000	26,05	14,32		
Composição Auxiliar	88264	SINAPI	ELETRICISTA COM ENCARGOS COMPLEMENTARES	Livro SINAPI: Cálculos e Parâmetros	H	0,5500000	31,09	17,09		
Composição Auxiliar	88629	SINAPI	ARGAMASSA TRAÇO 1:3 (EM VOLUME DE CIMENTO E AREIA MÉDIA ÚMIDA), PREPARO MANUAL. AF_08/2019	Argamassas	m³	0,0009000	908,65	0,81		
Insumo	00001872	SINAPI	CAIXA DE PASSAGEM, EM PVC, DE 4" X 2", PARA ELETRODUTO FLEXIVEL CORRUGADO	Material	UN	1,0000000	2,80	2,80		
					MO sem LS =>	20,67	LS =>	0,00	MO com LS =>	20,67
					Valor do BDI =>	7,46			Valor com BDI =>	42,48
						Quant. =>	11,00	Preço Total =>	467,28	

11.6	Código	Banco	Descrição	Tipo	Und	Quant.	Valor Unit	Total		
Composição	91953	SINAPI	INTERRUPTOR SIMPLES (1 MÓDULO), 10A/250V, INCLUINDO SUPORTE E PLACA - FORNECIMENTO E INSTALAÇÃO. AF_03/2023	Instalações Elétricas - Eletrodutos Embutidos, Cabos, Caixas, Tomadas e Interruptores	UN	1,0000000	31,20	31,20		
Composição Auxiliar	91952	SINAPI	INTERRUPTOR SIMPLES (1 MÓDULO), 10A/250V, SEM SUPORTE E SEM PLACA - FORNECIMENTO E INSTALAÇÃO. AF_03/2023	Instalações Elétricas - Eletrodutos Embutidos, Cabos, Caixas, Tomadas e Interruptores	UN	1,0000000	19,73	19,73		
Composição Auxiliar	91946	SINAPI	SUPORTE PARAFUSADO COM PLACA DE ENCAIXE 4" X 2" MÉDIO (1,30 M DO PISO) PARA PONTO ELÉTRICO - FORNECIMENTO E INSTALAÇÃO. AF_03/2023	Instalações Elétricas - Eletrodutos Embutidos, Cabos, Caixas, Tomadas e Interruptores	UN	1,0000000	11,47	11,47		
					MO sem LS =>	13,45	LS =>	0,00	MO com LS =>	13,45
					Valor do BDI =>	6,65			Valor com BDI =>	37,85
						Quant. =>	11,00	Preço Total =>	416,35	

11.7	Código	Banco	Descrição	Tipo	Und	Quant.	Valor Unit	Total
Composição	91959	SINAPI	INTERRUPTOR SIMPLES (2 MÓDULOS), 10A/250V, INCLUINDO SUPORTE E PLACA - FORNECIMENTO E INSTALAÇÃO. AF_03/2023	Instalações Elétricas - Eletrodutos Embutidos, Cabos, Caixas, Tomadas e Interruptores	UN	1,0000000	47,39	47,39
Composição Auxiliar	91958	SINAPI	INTERRUPTOR SIMPLES (2 MÓDULOS), 10A/250V, SEM SUPORTE E SEM PLACA - FORNECIMENTO E INSTALAÇÃO. AF_03/2023	Instalações Elétricas - Eletrodutos Embutidos, Cabos, Caixas, Tomadas e Interruptores	UN	1,0000000	35,92	35,92

ESTADO DO PARÁ
GOVERNO MUNICIPAL DE PAU D'ARCO
DEPARTAMENTO DE ENGENHARIA

Composição Auxiliar	91946	SINAPI	SUPORTE PARAFUSADO COM PLACA DE ENCAIXE 4" X 2" MÉDIO (1,30 M DO PISO) PARA PONTO ELÉTRICO - FORNECIMENTO E INSTALAÇÃO. AF_03/2023	Instalações Elétricas - Eletrodutos Embutidos, Cabos, Caixas, Tomadas e Interruptores	UN	1,0000000	11,47	11,47		
				MO sem LS =>		19,81	LS =>	0,00	MO com LS =>	19,81
				Valor do BDI =>		10,10			Valor com BDI =>	57,49
					Quant. =>	3,00	Preço Total =>			172,47

11.8	Código	Banco	Descrição	Tipo	Und	Quant.	Valor Unit	Total		
Composição	92004	SINAPI	TOMADA MÉDIA DE EMBUTIR (2 MÓDULOS), 2P+T 10 A, INCLUINDO SUPORTE E PLACA - FORNECIMENTO E INSTALAÇÃO. AF_03/2023	Instalações Elétricas - Eletrodutos Embutidos, Cabos, Caixas, Tomadas e Interruptores	UN	1,0000000	58,91	58,91		
Composição Auxiliar	91946	SINAPI	SUPORTE PARAFUSADO COM PLACA DE ENCAIXE 4" X 2" MÉDIO (1,30 M DO PISO) PARA PONTO ELÉTRICO - FORNECIMENTO E INSTALAÇÃO. AF_03/2023	Instalações Elétricas - Eletrodutos Embutidos, Cabos, Caixas, Tomadas e Interruptores	UN	1,0000000	11,47	11,47		
Composição Auxiliar	92002	SINAPI	TOMADA MÉDIA DE EMBUTIR (2 MÓDULOS), 2P+T 10 A, SEM SUPORTE E SEM PLACA - FORNECIMENTO E INSTALAÇÃO. AF_03/2023	Instalações Elétricas - Eletrodutos Embutidos, Cabos, Caixas, Tomadas e Interruptores	UN	1,0000000	47,44	47,44		
				MO sem LS =>		26,16	LS =>	0,00	MO com LS =>	26,16
				Valor do BDI =>		12,55			Valor com BDI =>	71,46
					Quant. =>	2,00	Preço Total =>			142,92

11.9	Código	Banco	Descrição	Tipo	Und	Quant.	Valor Unit	Total		
Composição	92008	SINAPI	TOMADA BAIXA DE EMBUTIR (2 MÓDULOS), 2P+T 10 A, INCLUINDO SUPORTE E PLACA - FORNECIMENTO E INSTALAÇÃO. AF_03/2023	Instalações Elétricas - Eletrodutos Embutidos, Cabos, Caixas, Tomadas e Interruptores	UN	1,0000000	50,27	50,27		
Composição Auxiliar	91946	SINAPI	SUPORTE PARAFUSADO COM PLACA DE ENCAIXE 4" X 2" MÉDIO (1,30 M DO PISO) PARA PONTO ELÉTRICO - FORNECIMENTO E INSTALAÇÃO. AF_03/2023	Instalações Elétricas - Eletrodutos Embutidos, Cabos, Caixas, Tomadas e Interruptores	UN	1,0000000	11,47	11,47		
Composição Auxiliar	92006	SINAPI	TOMADA BAIXA DE EMBUTIR (2 MÓDULOS), 2P+T 10 A, SEM SUPORTE E SEM PLACA - FORNECIMENTO E INSTALAÇÃO. AF_03/2023	Instalações Elétricas - Eletrodutos Embutidos, Cabos, Caixas, Tomadas e Interruptores	UN	1,0000000	38,80	38,80		
				MO sem LS =>		20,52	LS =>	0,00	MO com LS =>	20,52
				Valor do BDI =>		10,71			Valor com BDI =>	60,98
					Quant. =>	12,00	Preço Total =>			731,76

11.10	Código	Banco	Descrição	Tipo	Und	Quant.	Valor Unit	Total
Composição	92000	SINAPI	TOMADA BAIXA DE EMBUTIR (1 MÓDULO), 2P+T 10 A, INCLUINDO SUPORTE E PLACA - FORNECIMENTO E INSTALAÇÃO. AF_03/2023	Instalações Elétricas - Eletrodutos Embutidos, Cabos, Caixas, Tomadas e Interruptores	UN	1,0000000	32,67	32,67

ESTADO DO PARÁ
GOVERNO MUNICIPAL DE PAU D'ARCO
DEPARTAMENTO DE ENGENHARIA

Composição Auxiliar	91946	SINAPI	SUORTE PARAFUSADO COM PLACA DE ENCAIXE 4" X 2" MÉDIO (1,30 M DO PISO) PARA PONTO ELÉTRICO - FORNECIMENTO E INSTALAÇÃO. AF_03/2023	Instalações Elétricas - Eletrodutos Embutidos, Cabos, Caixas, Tomadas e Interruptores	UN	1,0000000	11,47	11,47		
Composição Auxiliar	91998	SINAPI	TOMADA BAIXA DE EMBUTIR (1 MÓDULO), 2P+T 10 A, SEM SUPORTE E SEM PLACA - FORNECIMENTO E INSTALAÇÃO. AF_03/2023	Instalações Elétricas - Eletrodutos Embutidos, Cabos, Caixas, Tomadas e Interruptores	UN	1,0000000	21,20	21,20		
				MO sem LS =>		13,82	LS =>	0,00	MO com LS =>	13,82
				Valor do BDI =>		6,96			Valor com BDI =>	39,63
							Quant. =>	19,00	Preço Total =>	752,97

11.11	Código	Banco	Descrição	Tipo	Und	Quant.	Valor Unit	Total		
Composição	90447	SINAPI	RASGO LINEAR MANUAL EM ALVENARIA, PARA ELETRODUTOS, DIÂMETROS MENORES OU IGUAIS A 40 MM. AF_09/2023	Rasgos e Fixações	M	1,0000000	9,00	9,00		
Composição Auxiliar	88264	SINAPI	ELETRICISTA COM ENCARGOS COMPLEMENTARES	Livro SINAPI: Cálculos e Parâmetros	H	0,2348000	31,09	7,29		
Composição Auxiliar	88247	SINAPI	AUXILIAR DE ELETRICISTA COM ENCARGOS COMPLEMENTARES	Livro SINAPI: Cálculos e Parâmetros	H	0,0660000	26,05	1,71		
				MO sem LS =>		6,04	LS =>	0,00	MO com LS =>	6,04
				Valor do BDI =>		1,91			Valor com BDI =>	10,91
							Quant. =>	144,00	Preço Total =>	1.571,04

11.12	Código	Banco	Descrição	Tipo	Und	Quant.	Valor Unit	Total		
Composição	90444	SINAPI	RASGO LINEAR MECANIZADO EM CONTRAPISO, PARA RAMAIS/ DISTRIBUIÇÃO DE INSTALAÇÕES HIDRÁULICAS, DIÂMETROS MENORES OU IGUAIS A 40 MM. AF_09/2023_PS	Rasgos e Fixações	M	1,0000000	11,98	11,98		
Composição Auxiliar	88298	SINAPI	OPERADOR DE MARTELETE OU MARTELETEIRO COM ENCARGOS COMPLEMENTARES	Livro SINAPI: Cálculos e Parâmetros	H	0,2298000	21,73	4,99		
Composição Auxiliar	102275	SINAPI	MARTELO DEMOLIDOR ELÉTRICO, COM POTÊNCIA DE 2.000 W, 1.000 IMPACTOS POR MINUTO, PESO DE 30 KG - CHP DIURNO. AF_01/2021	Custos Horários Produtivo e Improdutivo dos Equipamentos	CHP	0,0668000	25,52	1,70		
Composição Auxiliar	102274	SINAPI	MARTELO DEMOLIDOR ELÉTRICO, COM POTÊNCIA DE 2.000 W, 1.000 IMPACTOS POR MINUTO, PESO DE 30 KG - CHI DIURNO. AF_01/2021	Custos Horários Produtivo e Improdutivo dos Equipamentos	CHI	0,1632000	22,61	3,68		
Composição Auxiliar	88248	SINAPI	AUXILIAR DE ENCANADOR OU BOMBEIRO HIDRÁULICO COM ENCARGOS COMPLEMENTARES	Livro SINAPI: Cálculos e Parâmetros	H	0,0646000	25,07	1,61		
				MO sem LS =>		7,02	LS =>	0,00	MO com LS =>	7,02
				Valor do BDI =>		2,55			Valor com BDI =>	14,53
							Quant. =>	16,00	Preço Total =>	232,48

11.13	Código	Banco	Descrição	Tipo	Und	Quant.	Valor Unit	Total
-------	--------	-------	-----------	------	-----	--------	------------	-------

ESTADO DO PARÁ
GOVERNO MUNICIPAL DE PAU D'ARCO
DEPARTAMENTO DE ENGENHARIA

Composição	90468	SINAPI	CHUMBAMENTO LINEAR EM CONTRAPISO PARA RAMAIS/DISTRIBUIÇÃO DE INSTALAÇÕES HIDRÁULICAS COM DIÂMETROS MENORES OU IGUAIS A 40 MM. AF_09/2023	Rasgos e Fixações	M	1,0000000	9,18	9,18	
Composição Auxiliar	88248	SINAPI	AUXILIAR DE ENCANADOR OU BOMBEIRO HIDRÁULICO COM ENCARGOS COMPLEMENTARES	Livro SINAPI: Cálculos e Parâmetros	H	0,0290000	25,07	0,72	
Composição Auxiliar	88629	SINAPI	ARGAMASSA TRAÇO 1:3 (EM VOLUME DE CIMENTO E AREIA MÉDIA ÚMIDA), PREPARO MANUAL. AF_08/2019	Argamassas	m³	0,0051000	908,65	4,63	
Composição Auxiliar	88267	SINAPI	ENCANADOR OU BOMBEIRO HIDRÁULICO COM ENCARGOS COMPLEMENTARES	Livro SINAPI: Cálculos e Parâmetros	H	0,1277000	30,01	3,83	
				MO sem LS =>	3,78	LS =>	0,00	MO com LS =>	3,78
				Valor do BDI =>	1,95			Valor com BDI =>	11,13
						Quant. =>	16,00	Preço Total =>	178,08

11.14	Código	Banco	Descrição	Tipo	Und	Quant.	Valor Unit	Total	
Composição	91854	SINAPI	ELETRODUTO FLEXÍVEL CORRUGADO, PVC, DN 25 MM (3/4"), PARA CIRCUITOS TERMINAIS, INSTALADO EM PAREDE - FORNECIMENTO E INSTALAÇÃO. AF_03/2023	Instalações Elétricas - Eletrodutos Embutidos, Cabos, Caixas, Tomadas e Interruptores	M	1,0000000	10,97	10,97	
Composição Auxiliar	88264	SINAPI	ELETRICISTA COM ENCARGOS COMPLEMENTARES	Livro SINAPI: Cálculos e Parâmetros	H	0,1340000	31,09	4,16	
Composição Auxiliar	88247	SINAPI	AUXILIAR DE ELETRICISTA COM ENCARGOS COMPLEMENTARES	Livro SINAPI: Cálculos e Parâmetros	H	0,1340000	26,05	3,49	
Insumo	00002688	SINAPI	ELETRODUTO PVC FLEXIVEL CORRUGADO, COR AMARELA, DE 25 MM	Material	M	1,0170000	3,27	3,32	
				MO sem LS =>	5,00	LS =>	0,00	MO com LS =>	5,00
				Valor do BDI =>	2,33			Valor com BDI =>	13,30
						Quant. =>	366,45	Preço Total =>	4.873,78

11.15	Código	Banco	Descrição	Tipo	Und	Quant.	Valor Unit	Total	
Composição	90456	SINAPI	QUEBRA EM ALVENARIA PARA INSTALAÇÃO DE CAIXA DE TOMADA (4X4 OU 4X2). AF_09/2023	Rasgos e Fixações	UN	1,0000000	5,97	5,97	
Composição Auxiliar	88247	SINAPI	AUXILIAR DE ELETRICISTA COM ENCARGOS COMPLEMENTARES	Livro SINAPI: Cálculos e Parâmetros	H	0,0438000	26,05	1,14	
Composição Auxiliar	88264	SINAPI	ELETRICISTA COM ENCARGOS COMPLEMENTARES	Livro SINAPI: Cálculos e Parâmetros	H	0,1556000	31,09	4,83	
				MO sem LS =>	4,00	LS =>	0,00	MO com LS =>	4,00
				Valor do BDI =>	1,27			Valor com BDI =>	7,24
						Quant. =>	58,00	Preço Total =>	419,92

11.16	Código	Banco	Descrição	Tipo	Und	Quant.	Valor Unit	Total
-------	--------	-------	-----------	------	-----	--------	------------	-------

ESTADO DO PARÁ
GOVERNO MUNICIPAL DE PAU D'ARCO
DEPARTAMENTO DE ENGENHARIA

Composição	91941	SINAPI	CAIXA RETANGULAR 4" X 2" BAIXA (0,30 M DO PISO), PVC, INSTALADA EM PAREDE - FORNECIMENTO E INSTALAÇÃO. AF_03/2023	Instalações Elétricas - Eletrodutos Embutidos, Cabos, Caixas, Tomadas e Interruptores	UN	1,0000000	12,97	12,97	
Composição Auxiliar	88247	SINAPI	AUXILIAR DE ELETRICISTA COM ENCARGOS COMPLEMENTARES	Livro SINAPI: Cálculos e Parâmetros	H	0,1640000	26,05	4,27	
Composição Auxiliar	88264	SINAPI	ELETRICISTA COM ENCARGOS COMPLEMENTARES	Livro SINAPI: Cálculos e Parâmetros	H	0,1640000	31,09	5,09	
Composição Auxiliar	88629	SINAPI	ARGAMASSA TRAÇO 1:3 (EM VOLUME DE CIMENTO E AREIA MÉDIA ÚMIDA), PREPARO MANUAL. AF_08/2019	Argamassas	m³	0,0009000	908,65	0,81	
Insumo	00001872	SINAPI	CAIXA DE PASSAGEM, EM PVC, DE 4" X 2", PARA ELETRODUTO FLEXIVEL CORRUGADO	Material	UN	1,0000000	2,80	2,80	
				MO sem LS =>	6,24	LS =>	0,00	MO com LS =>	6,24
				Valor do BDI =>	2,76			Valor com BDI =>	15,73
						Quant. =>	31,00	Preço Total =>	487,63

11.17	Código	Banco	Descrição	Tipo	Und	Quant.	Valor Unit	Total	
Composição	91940	SINAPI	CAIXA RETANGULAR 4" X 2" MÉDIA (1,30 M DO PISO), PVC, INSTALADA EM PAREDE - FORNECIMENTO E INSTALAÇÃO. AF_03/2023	Instalações Elétricas - Eletrodutos Embutidos, Cabos, Caixas, Tomadas e Interruptores	UN	1,0000000	20,23	20,23	
Composição Auxiliar	88629	SINAPI	ARGAMASSA TRAÇO 1:3 (EM VOLUME DE CIMENTO E AREIA MÉDIA ÚMIDA), PREPARO MANUAL. AF_08/2019	Argamassas	m³	0,0009000	908,65	0,81	
Composição Auxiliar	88247	SINAPI	AUXILIAR DE ELETRICISTA COM ENCARGOS COMPLEMENTARES	Livro SINAPI: Cálculos e Parâmetros	H	0,2910000	26,05	7,58	
Composição Auxiliar	88264	SINAPI	ELETRICISTA COM ENCARGOS COMPLEMENTARES	Livro SINAPI: Cálculos e Parâmetros	H	0,2910000	31,09	9,04	
Insumo	00001872	SINAPI	CAIXA DE PASSAGEM, EM PVC, DE 4" X 2", PARA ELETRODUTO FLEXIVEL CORRUGADO	Material	UN	1,0000000	2,80	2,80	
				MO sem LS =>	10,98	LS =>	0,00	MO com LS =>	10,98
				Valor do BDI =>	4,31			Valor com BDI =>	24,54
						Quant. =>	2,00	Preço Total =>	49,08

11.18	Código	Banco	Descrição	Tipo	Und	Quant.	Valor Unit	Total	
Composição	91939	SINAPI	CAIXA RETANGULAR 4" X 2" ALTA (2,00 M DO PISO), PVC, INSTALADA EM PAREDE - FORNECIMENTO E INSTALAÇÃO. AF_03/2023	Instalações Elétricas - Eletrodutos Embutidos, Cabos, Caixas, Tomadas e Interruptores	UN	1,0000000	35,02	35,02	
Composição Auxiliar	88247	SINAPI	AUXILIAR DE ELETRICISTA COM ENCARGOS COMPLEMENTARES	Livro SINAPI: Cálculos e Parâmetros	H	0,5500000	26,05	14,32	
Composição Auxiliar	88264	SINAPI	ELETRICISTA COM ENCARGOS COMPLEMENTARES	Livro SINAPI: Cálculos e Parâmetros	H	0,5500000	31,09	17,09	
Composição Auxiliar	88629	SINAPI	ARGAMASSA TRAÇO 1:3 (EM VOLUME DE CIMENTO E AREIA MÉDIA ÚMIDA), PREPARO MANUAL. AF_08/2019	Argamassas	m³	0,0009000	908,65	0,81	
Insumo	00001872	SINAPI	CAIXA DE PASSAGEM, EM PVC, DE 4" X 2", PARA ELETRODUTO FLEXIVEL CORRUGADO	Material	UN	1,0000000	2,80	2,80	
				MO sem LS =>	20,67	LS =>	0,00	MO com LS =>	20,67

ESTADO DO PARÁ
GOVERNO MUNICIPAL DE PAU D'ARCO
DEPARTAMENTO DE ENGENHARIA

Valor do BDI => 7,46
Quant. => 11,00 Valor com BDI => 42,48
Preço Total => 467,28

11.19	Código	Banco	Descrição	Tipo	Und	Quant.	Valor Unit	Total		
Composição	91953	SINAPI	INTERRUPTOR SIMPLES (1 MÓDULO), 10A/250V, INCLUINDO SUPORTE E PLACA - FORNECIMENTO E INSTALAÇÃO. AF_03/2023	Instalações Elétricas - Eletrodutos Embutidos, Cabos, Caixas, Tomadas e Interruptores	UN	1,0000000	31,20	31,20		
Composição Auxiliar	91952	SINAPI	INTERRUPTOR SIMPLES (1 MÓDULO), 10A/250V, SEM SUPORTE E SEM PLACA - FORNECIMENTO E INSTALAÇÃO. AF_03/2023	Instalações Elétricas - Eletrodutos Embutidos, Cabos, Caixas, Tomadas e Interruptores	UN	1,0000000	19,73	19,73		
Composição Auxiliar	91946	SINAPI	SUPORTE PARAFUSADO COM PLACA DE ENCAIXE 4" X 2" MÉDIO (1,30 M DO PISO) PARA PONTO ELÉTRICO - FORNECIMENTO E INSTALAÇÃO. AF_03/2023	Instalações Elétricas - Eletrodutos Embutidos, Cabos, Caixas, Tomadas e Interruptores	UN	1,0000000	11,47	11,47		
					MO sem LS =>	13,45	LS =>	0,00	MO com LS =>	13,45
					Valor do BDI =>	6,65			Valor com BDI =>	37,85
						Quant. =>	11,00	Preço Total =>	416,35	

11.20	Código	Banco	Descrição	Tipo	Und	Quant.	Valor Unit	Total		
Composição	91959	SINAPI	INTERRUPTOR SIMPLES (2 MÓDULOS), 10A/250V, INCLUINDO SUPORTE E PLACA - FORNECIMENTO E INSTALAÇÃO. AF_03/2023	Instalações Elétricas - Eletrodutos Embutidos, Cabos, Caixas, Tomadas e Interruptores	UN	1,0000000	47,39	47,39		
Composição Auxiliar	91958	SINAPI	INTERRUPTOR SIMPLES (2 MÓDULOS), 10A/250V, SEM SUPORTE E SEM PLACA - FORNECIMENTO E INSTALAÇÃO. AF_03/2023	Instalações Elétricas - Eletrodutos Embutidos, Cabos, Caixas, Tomadas e Interruptores	UN	1,0000000	35,92	35,92		
Composição Auxiliar	91946	SINAPI	SUPORTE PARAFUSADO COM PLACA DE ENCAIXE 4" X 2" MÉDIO (1,30 M DO PISO) PARA PONTO ELÉTRICO - FORNECIMENTO E INSTALAÇÃO. AF_03/2023	Instalações Elétricas - Eletrodutos Embutidos, Cabos, Caixas, Tomadas e Interruptores	UN	1,0000000	11,47	11,47		
					MO sem LS =>	19,81	LS =>	0,00	MO com LS =>	19,81
					Valor do BDI =>	10,10			Valor com BDI =>	57,49
						Quant. =>	3,00	Preço Total =>	172,47	

11.21	Código	Banco	Descrição	Tipo	Und	Quant.	Valor Unit	Total
Composição	92004	SINAPI	TOMADA MÉDIA DE EMBUTIR (2 MÓDULOS), 2P+T 10 A, INCLUINDO SUPORTE E PLACA - FORNECIMENTO E INSTALAÇÃO. AF_03/2023	Instalações Elétricas - Eletrodutos Embutidos, Cabos, Caixas, Tomadas e Interruptores	UN	1,0000000	58,91	58,91
Composição Auxiliar	91946	SINAPI	SUPORTE PARAFUSADO COM PLACA DE ENCAIXE 4" X 2" MÉDIO (1,30 M DO PISO) PARA PONTO ELÉTRICO - FORNECIMENTO E INSTALAÇÃO. AF_03/2023	Instalações Elétricas - Eletrodutos Embutidos, Cabos, Caixas, Tomadas e Interruptores	UN	1,0000000	11,47	11,47
Composição Auxiliar	92002	SINAPI	TOMADA MÉDIA DE EMBUTIR (2 MÓDULOS), 2P+T 10 A, SEM SUPORTE E SEM PLACA - FORNECIMENTO E INSTALAÇÃO. AF_03/2023	Instalações Elétricas - Eletrodutos Embutidos, Cabos, Caixas, Tomadas e Interruptores	UN	1,0000000	47,44	47,44

ESTADO DO PARÁ
GOVERNO MUNICIPAL DE PAU D'ARCO
DEPARTAMENTO DE ENGENHARIA

MO sem LS => 26,16 LS => 0,00 MO com LS => 26,16
Valor do BDI => 12,55 Valor com BDI => 71,46
Quant. => 2,00 Preço Total => 142,92

11.22	Código	Banco	Descrição	Tipo	Und	Quant.	Valor Unit	Total		
Composição	92008	SINAPI	TOMADA BAIXA DE EMBUTIR (2 MÓDULOS), 2P+T 10 A, INCLUINDO SUPORTE E PLACA - FORNECIMENTO E INSTALAÇÃO. AF_03/2023	Instalações Elétricas - Eletrodutos Embutidos, Cabos, Caixas, Tomadas e Interruptores	UN	1,0000000	50,27	50,27		
Composição Auxiliar	91946	SINAPI	SUPORTE PARAFUSADO COM PLACA DE ENCAIXE 4" X 2" MÉDIO (1,30 M DO PISO) PARA PONTO ELÉTRICO - FORNECIMENTO E INSTALAÇÃO. AF_03/2023	Instalações Elétricas - Eletrodutos Embutidos, Cabos, Caixas, Tomadas e Interruptores	UN	1,0000000	11,47	11,47		
Composição Auxiliar	92006	SINAPI	TOMADA BAIXA DE EMBUTIR (2 MÓDULOS), 2P+T 10 A, SEM SUPORTE E SEM PLACA - FORNECIMENTO E INSTALAÇÃO. AF_03/2023	Instalações Elétricas - Eletrodutos Embutidos, Cabos, Caixas, Tomadas e Interruptores	UN	1,0000000	38,80	38,80		
					MO sem LS =>	20,52	LS =>	0,00	MO com LS =>	20,52
					Valor do BDI =>	10,71			Valor com BDI =>	60,98
						Quant. =>	12,00	Preço Total =>	731,76	

11.23	Código	Banco	Descrição	Tipo	Und	Quant.	Valor Unit	Total		
Composição	92000	SINAPI	TOMADA BAIXA DE EMBUTIR (1 MÓDULO), 2P+T 10 A, INCLUINDO SUPORTE E PLACA - FORNECIMENTO E INSTALAÇÃO. AF_03/2023	Instalações Elétricas - Eletrodutos Embutidos, Cabos, Caixas, Tomadas e Interruptores	UN	1,0000000	32,67	32,67		
Composição Auxiliar	91946	SINAPI	SUPORTE PARAFUSADO COM PLACA DE ENCAIXE 4" X 2" MÉDIO (1,30 M DO PISO) PARA PONTO ELÉTRICO - FORNECIMENTO E INSTALAÇÃO. AF_03/2023	Instalações Elétricas - Eletrodutos Embutidos, Cabos, Caixas, Tomadas e Interruptores	UN	1,0000000	11,47	11,47		
Composição Auxiliar	91998	SINAPI	TOMADA BAIXA DE EMBUTIR (1 MÓDULO), 2P+T 10 A, SEM SUPORTE E SEM PLACA - FORNECIMENTO E INSTALAÇÃO. AF_03/2023	Instalações Elétricas - Eletrodutos Embutidos, Cabos, Caixas, Tomadas e Interruptores	UN	1,0000000	21,20	21,20		
					MO sem LS =>	13,82	LS =>	0,00	MO com LS =>	13,82
					Valor do BDI =>	6,96			Valor com BDI =>	39,63
						Quant. =>	19,00	Preço Total =>	752,97	

11.24	Código	Banco	Descrição	Tipo	Und	Quant.	Valor Unit	Total		
Composição	90447	SINAPI	RASGO LINEAR MANUAL EM ALVENARIA, PARA ELETRODUTOS, DIÂMETROS MENORES OU IGUAIS A 40 MM. AF_09/2023	Rasgos e Fixações	M	1,0000000	9,00	9,00		
Composição Auxiliar	88264	SINAPI	ELETRICISTA COM ENCARGOS COMPLEMENTARES	Livro SINAPI: Cálculos e Parâmetros	H	0,2348000	31,09	7,29		
Composição Auxiliar	88247	SINAPI	AUXILIAR DE ELETRICISTA COM ENCARGOS COMPLEMENTARES	Livro SINAPI: Cálculos e Parâmetros	H	0,0660000	26,05	1,71		
					MO sem LS =>	6,04	LS =>	0,00	MO com LS =>	6,04
					Valor do BDI =>	1,91			Valor com BDI =>	10,91

ESTADO DO PARÁ
GOVERNO MUNICIPAL DE PAU D'ARCO
DEPARTAMENTO DE ENGENHARIA

Quant. => **144,00** Preço Total => **1.571,04**

11.25	Código	Banco	Descrição	Tipo	Und	Quant.	Valor Unit	Total		
Composição	90444	SINAPI	RASGO LINEAR MECANIZADO EM CONTRAPISO, PARA RAMAIS/ DISTRIBUIÇÃO DE INSTALAÇÕES HIDRÁULICAS, DIÂMETROS MENORES OU IGUAIS A 40 MM. AF_09/2023_PS	Rasgos e Fixações	M	1,0000000	11,98	11,98		
Composição Auxiliar	88298	SINAPI	OPERADOR DE MARTELETE OU MARTELETEIRO COM ENCARGOS COMPLEMENTARES	Livro SINAPI: Cálculos e Parâmetros	H	0,2298000	21,73	4,99		
Composição Auxiliar	102275	SINAPI	MARTELO DEMOLIDOR ELÉTRICO, COM POTÊNCIA DE 2.000 W, 1.000 IMPACTOS POR MINUTO, PESO DE 30 KG - CHP DIURNO. AF_01/2021	Custos Horários Produtivo e Improdutivo dos Equipamentos	CHP	0,0668000	25,52	1,70		
Composição Auxiliar	102274	SINAPI	MARTELO DEMOLIDOR ELÉTRICO, COM POTÊNCIA DE 2.000 W, 1.000 IMPACTOS POR MINUTO, PESO DE 30 KG - CHI DIURNO. AF_01/2021	Custos Horários Produtivo e Improdutivo dos Equipamentos	CHI	0,1632000	22,61	3,68		
Composição Auxiliar	88248	SINAPI	AUXILIAR DE ENCANADOR OU BOMBEIRO HIDRÁULICO COM ENCARGOS COMPLEMENTARES	Livro SINAPI: Cálculos e Parâmetros	H	0,0646000	25,07	1,61		
					MO sem LS =>	7,02	LS =>	0,00	MO com LS =>	7,02
					Valor do BDI =>	2,55			Valor com BDI =>	14,53
						Quant. =>	16,00	Preço Total =>	232,48	

11.26	Código	Banco	Descrição	Tipo	Und	Quant.	Valor Unit	Total		
Composição	90468	SINAPI	CHUMBAMENTO LINEAR EM CONTRAPISO PARA RAMAIS/DISTRIBUIÇÃO DE INSTALAÇÕES HIDRÁULICAS COM DIÂMETROS MENORES OU IGUAIS A 40 MM. AF_09/2023	Rasgos e Fixações	M	1,0000000	9,18	9,18		
Composição Auxiliar	88248	SINAPI	AUXILIAR DE ENCANADOR OU BOMBEIRO HIDRÁULICO COM ENCARGOS COMPLEMENTARES	Livro SINAPI: Cálculos e Parâmetros	H	0,0290000	25,07	0,72		
Composição Auxiliar	88629	SINAPI	ARGAMASSA TRAÇO 1:3 (EM VOLUME DE CIMENTO E AREIA MÉDIA ÚMIDA), PREPARO MANUAL. AF_08/2019	Argamassas	m³	0,0051000	908,65	4,63		
Composição Auxiliar	88267	SINAPI	ENCANADOR OU BOMBEIRO HIDRÁULICO COM ENCARGOS COMPLEMENTARES	Livro SINAPI: Cálculos e Parâmetros	H	0,1277000	30,01	3,83		
					MO sem LS =>	3,78	LS =>	0,00	MO com LS =>	3,78
					Valor do BDI =>	1,95			Valor com BDI =>	11,13
						Quant. =>	16,00	Preço Total =>	178,08	

12			CABOS						5.628,86
12.1	Código	Banco	Descrição	Tipo	Und	Quant.	Valor Unit	Total	
Composição	91924	SINAPI	CABO DE COBRE FLEXÍVEL ISOLADO, 1,5 MM², ANTI-CHAMA 450/750 V, PARA CIRCUITOS TERMINAIS - FORNECIMENTO E INSTALAÇÃO. AF_03/2023	Instalações Elétricas - Eletrodutos Embutidos, Cabos, Caixas, Tomadas e Interruptores	M	1,0000000	3,39	3,39	

ESTADO DO PARÁ
GOVERNO MUNICIPAL DE PAU D'ARCO
DEPARTAMENTO DE ENGENHARIA

Composição Auxiliar	88247	SINAPI	AUXILIAR DE ELETRICISTA COM ENCARGOS COMPLEMENTARES	Livro SINAPI: Cálculos e Parâmetros	H	0,0230000	26,05	0,59	
Composição Auxiliar	88264	SINAPI	ELETRICISTA COM ENCARGOS COMPLEMENTARES	Livro SINAPI: Cálculos e Parâmetros	H	0,0230000	31,09	0,71	
Insumo	00021127	SINAPI	FITA ISOLANTE ADESIVA ANTICHAMA, USO ATE 750 V, EM ROLO DE 19 MM X 5 M	Material	UN	0,0094000	6,96	0,06	
Insumo	00001013	SINAPI	CABO DE COBRE, FLEXIVEL, CLASSE 4 OU 5, ISOLACAO EM PVC/A, ANTICHAMA BWF-B, 1 CONDUTOR, 450/750 V, SECAO NOMINAL 1,5 MM2	Material	M	1,2434000	1,64	2,03	
				MO sem LS =>	0,85	LS =>	0,00	MO com LS =>	0,85
				Valor do BDI =>	0,72			Valor com BDI =>	4,11
						Quant. =>	128,70	Preço Total =>	528,95

12.2	Código	Banco	Descrição	Tipo	Und	Quant.	Valor Unit	Total	
Composição	91926	SINAPI	CABO DE COBRE FLEXÍVEL ISOLADO, 2,5 MM², ANTI-CHAMA 450/750 V, PARA CIRCUITOS TERMINAIS - FORNECIMENTO E INSTALAÇÃO. AF_03/2023	Instalações Elétricas - Eletrodutos Embutidos, Cabos, Caixas, Tomadas e Interruptores	M	1,0000000	4,93	4,93	
Composição Auxiliar	88264	SINAPI	ELETRICISTA COM ENCARGOS COMPLEMENTARES	Livro SINAPI: Cálculos e Parâmetros	H	0,0290000	31,09	0,90	
Composição Auxiliar	88247	SINAPI	AUXILIAR DE ELETRICISTA COM ENCARGOS COMPLEMENTARES	Livro SINAPI: Cálculos e Parâmetros	H	0,0290000	26,05	0,75	
Insumo	00001014	SINAPI	CABO DE COBRE, FLEXIVEL, CLASSE 4 OU 5, ISOLACAO EM PVC/A, ANTICHAMA BWF-B, 1 CONDUTOR, 450/750 V, SECAO NOMINAL 2,5 MM2	Material	M	1,2434000	2,59	3,22	
Insumo	00021127	SINAPI	FITA ISOLANTE ADESIVA ANTICHAMA, USO ATE 750 V, EM ROLO DE 19 MM X 5 M	Material	UN	0,0094000	6,96	0,06	
				MO sem LS =>	1,07	LS =>	0,00	MO com LS =>	1,07
				Valor do BDI =>	1,05			Valor com BDI =>	5,98
						Quant. =>	680,90	Preço Total =>	4.071,78

12.3	Código	Banco	Descrição	Tipo	Und	Quant.	Valor Unit	Total	
Composição	91930	SINAPI	CABO DE COBRE FLEXÍVEL ISOLADO, 6 MM², ANTI-CHAMA 450/750 V, PARA CIRCUITOS TERMINAIS - FORNECIMENTO E INSTALAÇÃO. AF_03/2023	Instalações Elétricas - Eletrodutos Embutidos, Cabos, Caixas, Tomadas e Interruptores	M	1,0000000	10,64	10,64	
Composição Auxiliar	88247	SINAPI	AUXILIAR DE ELETRICISTA COM ENCARGOS COMPLEMENTARES	Livro SINAPI: Cálculos e Parâmetros	H	0,0510000	26,05	1,32	
Composição Auxiliar	88264	SINAPI	ELETRICISTA COM ENCARGOS COMPLEMENTARES	Livro SINAPI: Cálculos e Parâmetros	H	0,0510000	31,09	1,58	
Insumo	00000982	SINAPI	CABO DE COBRE, FLEXIVEL, CLASSE 4 OU 5, ISOLACAO EM PVC/A, ANTICHAMA BWF-B, 1 CONDUTOR, 450/750 V, SECAO NOMINAL 6 MM2	Material	M	1,2434000	6,18	7,68	
Insumo	00021127	SINAPI	FITA ISOLANTE ADESIVA ANTICHAMA, USO ATE 750 V, EM ROLO DE 19 MM X 5 M	Material	UN	0,0094000	6,96	0,06	
				MO sem LS =>	1,90	LS =>	0,00	MO com LS =>	1,90

ESTADO DO PARÁ
GOVERNO MUNICIPAL DE PAU D'ARCO
DEPARTAMENTO DE ENGENHARIA

Valor do BDI => 2,26

Quant. => Valor com BDI => 12,90
79,70 Preço Total => 1.028,13

13 DISPOSITIVOS DE PROTEÇÃO									1.176,07	
13.1	Código	Banco	Descrição	Tipo	Und	Quant.	Valor Unit	Total		
Composição	93660	SINAPI	DISJUNTOR BIPOLAR TIPO DIN, CORRENTE NOMINAL DE 10A - FORNECIMENTO E INSTALAÇÃO. AF_07/2025	Instalações Elétricas - Quadros, Cabos, Disjuntores, Contatores e	UN	1,0000000	54,34	54,34		
Composição Auxiliar	88264	SINAPI	ELETRICISTA COM ENCARGOS COMPLEMENTARES	Livro SINAPI: Cálculos e Parâmetros	H	0,0708570	31,09	2,20		
Composição Auxiliar	88247	SINAPI	AUXILIAR DE ELETRICISTA COM ENCARGOS COMPLEMENTARES	Livro SINAPI: Cálculos e Parâmetros	H	0,0708570	26,05	1,84		
Insumo	00034616	SINAPI	DISJUNTOR TERMOMAGNETICO PARA TRILHO DIN (IEC), BIPOLAR, 6 - 32 A	Material	UN	1,0000000	48,46	48,46		
Insumo	00001570	SINAPI	TERMINAL A COMPRESSAO EM COBRE ESTANHADO PARA CABO 2,5 MM2, 1 FURO E 1 COMPRESSAO, PARA PARAFUSO DE FIXACAO M5	Material	UN	2,0000000	0,92	1,84		
					MO sem LS =>	2,64	LS =>	0,00	MO com LS =>	2,64
					Valor do BDI =>	11,58			Valor com BDI =>	65,92
						Quant. =>	1,00	Preço Total =>	65,92	

13.2	Código	Banco	Descrição	Tipo	Und	Quant.	Valor Unit	Total		
Composição	93661	SINAPI	DISJUNTOR BIPOLAR TIPO DIN, CORRENTE NOMINAL DE 16A - FORNECIMENTO E INSTALAÇÃO. AF_07/2025	Instalações Elétricas - Quadros, Cabos, Disjuntores, Contatores e	UN	1,0000000	54,34	54,34		
Composição Auxiliar	88247	SINAPI	AUXILIAR DE ELETRICISTA COM ENCARGOS COMPLEMENTARES	Livro SINAPI: Cálculos e Parâmetros	H	0,0708570	26,05	1,84		
Composição Auxiliar	88264	SINAPI	ELETRICISTA COM ENCARGOS COMPLEMENTARES	Livro SINAPI: Cálculos e Parâmetros	H	0,0708570	31,09	2,20		
Insumo	00001570	SINAPI	TERMINAL A COMPRESSAO EM COBRE ESTANHADO PARA CABO 2,5 MM2, 1 FURO E 1 COMPRESSAO, PARA PARAFUSO DE FIXACAO M5	Material	UN	2,0000000	0,92	1,84		
Insumo	00034616	SINAPI	DISJUNTOR TERMOMAGNETICO PARA TRILHO DIN (IEC), BIPOLAR, 6 - 32 A	Material	UN	1,0000000	48,46	48,46		
					MO sem LS =>	2,64	LS =>	0,00	MO com LS =>	2,64
					Valor do BDI =>	11,58			Valor com BDI =>	65,92
						Quant. =>	3,00	Preço Total =>	197,76	

13.3	Código	Banco	Descrição	Tipo	Und	Quant.	Valor Unit	Total
Composição	93662	SINAPI	DISJUNTOR BIPOLAR TIPO DIN, CORRENTE NOMINAL DE 20A - FORNECIMENTO E INSTALAÇÃO. AF_07/2025	Instalações Elétricas - Quadros, Cabos, Disjuntores, Contatores e	UN	1,0000000	56,21	56,21

ESTADO DO PARÁ
GOVERNO MUNICIPAL DE PAU D'ARCO
DEPARTAMENTO DE ENGENHARIA

Composição Auxiliar	88247	SINAPI	AUXILIAR DE ELETRICISTA COM ENCARGOS COMPLEMENTARES	Livro SINAPI: Cálculos e Parâmetros	H	0,0936850	26,05	2,44		
Composição Auxiliar	88264	SINAPI	ELETRICISTA COM ENCARGOS COMPLEMENTARES	Livro SINAPI: Cálculos e Parâmetros	H	0,0936850	31,09	2,91		
Insumo	00034616	SINAPI	DISJUNTOR TERMOMAGNETICO PARA TRILHO DIN (IEC), BIPOLAR, 6 - 32 A	Material	UN	1,0000000	48,46	48,46		
Insumo	00001571	SINAPI	TERMINAL A COMPRESSAO EM COBRE ESTANHADO PARA CABO 4 MM2, 1 FURO E 1 COMPRESSAO, PARA PARAFUSO DE FIXACAO M5	Material	UN	2,0000000	1,20	2,40		
					MO sem LS =>	3,49	LS =>	0,00	MO com LS =>	3,49
					Valor do BDI =>	11,98			Valor com BDI =>	68,19
							Quant. =>	3,00	Preço Total =>	204,57

13.4	Código	Banco	Descrição	Tipo	Und	Quant.	Valor Unit	Total		
Composição	93666	SINAPI	DISJUNTOR BIPOLAR TIPO DIN, CORRENTE NOMINAL DE 50A - FORNECIMENTO E INSTALAÇÃO. AF_07/2025	Instalações Elétricas - Quadros, Cabos, Disjuntores, Contatores e	UN	1,0000000	71,56	71,56		
Composição Auxiliar	88247	SINAPI	AUXILIAR DE ELETRICISTA COM ENCARGOS COMPLEMENTARES	Livro SINAPI: Cálculos e Parâmetros	H	0,3531630	26,05	9,19		
Composição Auxiliar	88264	SINAPI	ELETRICISTA COM ENCARGOS COMPLEMENTARES	Livro SINAPI: Cálculos e Parâmetros	H	0,3531630	31,09	10,97		
Insumo	00034623	SINAPI	DISJUNTOR TERMOMAGNETICO PARA TRILHO DIN (IEC), BIPOLAR, 40 - 50 A	Material	UN	1,0000000	47,72	47,72		
Insumo	00001575	SINAPI	TERMINAL A COMPRESSAO EM COBRE ESTANHADO PARA CABO 16 MM2, 1 FURO E 1 COMPRESSAO, PARA PARAFUSO DE FIXACAO M6	Material	UN	2,0000000	1,84	3,68		
					MO sem LS =>	13,20	LS =>	0,00	MO com LS =>	13,20
					Valor do BDI =>	15,25			Valor com BDI =>	86,81
							Quant. =>	1,00	Preço Total =>	86,81

13.5	Código	Banco	Descrição	Tipo	Und	Quant.	Valor Unit	Total		
Composição	171034	SEDOP	Proteção contra surto Classe II,1P,20KA,175V	0	un	1,0000000	85,75	85,75		
Composição Auxiliar	280014	SEDOP	ELETRICISTA COM ENCARGOS COMPLEMENTARES	0	h	1,0000000	32,52	32,52		
Composição Auxiliar	280007	SEDOP	AUXILIAR DE ELETRICISTA COM ENCARGOS COMPLEMENTARES	0	h	0,5000000	26,52	13,26		
Insumo	E00631	SEDOP	Proteção contra surto Classe II,1P,20KA,175V	Material	un	1,0000000	39,97	39,97		
					MO sem LS =>	30,97	LS =>	0,00	MO com LS =>	30,97
					Valor do BDI =>	18,28			Valor com BDI =>	104,03
							Quant. =>	1,00	Preço Total =>	104,03

ESTADO DO PARÁ
GOVERNO MUNICIPAL DE PAU D'ARCO
DEPARTAMENTO DE ENGENHARIA

13.6	Código	Banco	Descrição	Tipo	Und	Quant.	Valor Unit	Total		
Composição	101873	SINAPI	QUADRO DE DISTRIBUIÇÃO DE LUZ EM PVC PARA 12 DISJUNTORES - FORNECIMENTO E INSTALAÇÃO. AF_07/2025	Instalações Elétricas - Quadros, Cabos, Disjuntores, Contatores e	UN	1,0000000	387,27	387,27		
Composição Auxiliar	88264	SINAPI	ELETRICISTA COM ENCARGOS COMPLEMENTARES	Livro SINAPI: Cálculos e Parâmetros	H	1,7367790	31,09	53,99		
Composição Auxiliar	88247	SINAPI	AUXILIAR DE ELETRICISTA COM ENCARGOS COMPLEMENTARES	Livro SINAPI: Cálculos e Parâmetros	H	1,7367790	26,05	45,24		
Composição Auxiliar	87367	SINAPI	ARGAMASSA TRAÇO 1:1:6 (EM VOLUME DE CIMENTO, CAL E AREIA MÉDIA ÚMIDA) PARA EMBOÇO/MASSA ÚNICA/ASSENTAMENTO DE ALVENARIA DE VEDAÇÃO, PREPARO MANUAL. AF_08/2019	Argamassas	m³	0,0117000	960,39	11,23		
Insumo	00039796	SINAPI	QUADRO DE DISTRIBUICAO, SEM BARRAMENTO, EM PVC, DE EMBUTIR, PARA 12 DISJUNTORES NEMA OU 16 DISJUNTORES DIN	Material	UN	1,0000000	82,81	82,81		
Insumo	00043893	SINAPI	SUORTE PARA 12 DISJUNTORES	Material	UN	1,0000000	14,00	14,00		
Insumo	00043877	SINAPI	BARRAMENTO TIPO NEUTRO / TERRA PARA QUADRO DE DISTRIBUICAO, COM 12/ 16 DISJUNTORES	Material	UN	2,0000000	90,00	180,00		
					MO sem LS =>	66,96	LS =>	0,00	MO com LS =>	66,96
					Valor do BDI =>	82,56			Valor com BDI =>	469,83
					Quant. =>		1,00	Preço Total =>	469,83	

13.7	Código	Banco	Descrição	Tipo	Und	Quant.	Valor Unit	Total		
Composição	90458	SINAPI	QUEBRA EM ALVENARIA PARA INSTALAÇÃO DE QUADRO DISTRIBUIÇÃO GRANDE (76X40 CM). AF_09/2023	Rasgos e Fixações	UN	1,0000000	38,87	38,87		
Composição Auxiliar	88264	SINAPI	ELETRICISTA COM ENCARGOS COMPLEMENTARES	Livro SINAPI: Cálculos e Parâmetros	H	1,0121000	31,09	31,46		
Composição Auxiliar	88247	SINAPI	AUXILIAR DE ELETRICISTA COM ENCARGOS COMPLEMENTARES	Livro SINAPI: Cálculos e Parâmetros	H	0,2847000	26,05	7,41		
					MO sem LS =>	26,07	LS =>	0,00	MO com LS =>	26,07
					Valor do BDI =>	8,28			Valor com BDI =>	47,15
					Quant. =>		1,00	Preço Total =>	47,15	

14	LUMINÁRIAS E LÂMPADAS								1.394,64
14.1	Código	Banco	Descrição	Tipo	Und	Quant.	Valor Unit	Total	
Composição	103785	SINAPI	LUMINÁRIA TIPO PLAFON QUADRADA, DE SOBREPOR, COM LED DE 24 W - FORNECIMENTO E INSTALAÇÃO. AF_09/2024	Iluminação Predial e Monitoramento	UN	1,0000000	63,87	63,87	
Composição Auxiliar	88247	SINAPI	AUXILIAR DE ELETRICISTA COM ENCARGOS COMPLEMENTARES	Livro SINAPI: Cálculos e Parâmetros	H	0,1902472	26,05	4,95	
Composição Auxiliar	88264	SINAPI	ELETRICISTA COM ENCARGOS COMPLEMENTARES	Livro SINAPI: Cálculos e Parâmetros	H	0,6087910	31,09	18,92	

ESTADO DO PARÁ
GOVERNO MUNICIPAL DE PAU D'ARCO
DEPARTAMENTO DE ENGENHARIA

Insumo	00044795	SINAPI	LUMINARIA PAINEL PLAFON, DE SOBREPOR, QUADRADA *30 X 30* CM, EM ALUMINIO ACABAMENTO BRANCO, COM ACRILICO, COM LAMPADAS LED 24W, BIVOLT	Material	UN	1,0000000	40,00	40,00		
				MO sem LS =>		15,98	LS =>	0,00	MO com LS =>	15,98
				Valor do BDI =>		13,61			Valor com BDI =>	77,48
					Quant. =>	18,00	Preço Total =>	1.394,64		

15									3.526,99	
INSTALAÇÕES HIDROSSANITÁRIAS										
15.1	Código	Banco	Descrição	Tipo	Und	Quant.	Valor Unit	Total		
Composição	89711	SINAPI	TUBO PVC, SERIE NORMAL, ESGOTO PREDIAL, DN 40 MM, FORNECIDO E INSTALADO EM RAMAL DE DESCARGA OU RAMAL DE ESGOTO SANITÁRIO. AF_08/2022	Instalações Prediais de Esgoto - Tubos e Conexões	M	1,0000000	23,30	23,30		
Composição Auxiliar	88248	SINAPI	AUXILIAR DE ENCANADOR OU BOMBEIRO HIDRÁULICO COM ENCARGOS COMPLEMENTARES	Livro SINAPI: Cálculos e Parâmetros	H	0,2930000	25,07	7,34		
Composição Auxiliar	88267	SINAPI	ENCANADOR OU BOMBEIRO HIDRÁULICO COM ENCARGOS COMPLEMENTARES	Livro SINAPI: Cálculos e Parâmetros	H	0,2930000	30,01	8,79		
Insumo	00009835	SINAPI	TUBO PVC SERIE NORMAL, DN 40 MM, PARA ESGOTO PREDIAL (NBR 5688)	Material	M	1,0549000	6,77	7,14		
Insumo	00038383	SINAPI	LIXA D'AGUA EM FOLHA, COR PRETA, GRAO 100	Material	UN	0,0163000	1,97	0,03		
				MO sem LS =>		10,75	LS =>	0,00	MO com LS =>	10,75
				Valor do BDI =>		4,96			Valor com BDI =>	28,26
					Quant. =>	23,60	Preço Total =>	666,93		

15.2	Código	Banco	Descrição	Tipo	Und	Quant.	Valor Unit	Total		
Composição	89714	SINAPI	TUBO PVC, SERIE NORMAL, ESGOTO PREDIAL, DN 100 MM, FORNECIDO E INSTALADO EM RAMAL DE DESCARGA OU RAMAL DE ESGOTO SANITÁRIO. AF_08/2022	Instalações Prediais de Esgoto - Tubos e Conexões	M	1,0000000	40,86	40,86		
Composição Auxiliar	88267	SINAPI	ENCANADOR OU BOMBEIRO HIDRÁULICO COM ENCARGOS COMPLEMENTARES	Livro SINAPI: Cálculos e Parâmetros	H	0,4444000	30,01	13,33		
Composição Auxiliar	88248	SINAPI	AUXILIAR DE ENCANADOR OU BOMBEIRO HIDRÁULICO COM ENCARGOS COMPLEMENTARES	Livro SINAPI: Cálculos e Parâmetros	H	0,4444000	25,07	11,14		
Insumo	00009836	SINAPI	TUBO PVC SERIE NORMAL, DN 100 MM, PARA ESGOTO PREDIAL (NBR 5688)	Material	M	1,0549000	15,50	16,35		
Insumo	00038383	SINAPI	LIXA D'AGUA EM FOLHA, COR PRETA, GRAO 100	Material	UN	0,0247000	1,97	0,04		
				MO sem LS =>		16,30	LS =>	0,00	MO com LS =>	16,30
				Valor do BDI =>		8,71			Valor com BDI =>	49,57
					Quant. =>	22,00	Preço Total =>	1.090,54		

ESTADO DO PARÁ
GOVERNO MUNICIPAL DE PAU D'ARCO
DEPARTAMENTO DE ENGENHARIA

15.3	Código	Banco	Descrição	Tipo	Und	Quant.	Valor Unit	Total		
Composição	90443	SINAPI	RASGO LINEAR MANUAL EM ALVENARIA, PARA RAMAIS/ DISTRIBUIÇÃO DE INSTALAÇÕES HIDRÁULICAS, DIÂMETROS MENORES OU IGUAIS A 40 MM. AF_09/2023	Rasgos e Fixações	M	1,0000000	8,69	8,69		
Composição Auxiliar	88267	SINAPI	ENCANADOR OU BOMBEIRO HIDRÁULICO COM ENCARGOS COMPLEMENTARES	Livro SINAPI: Cálculos e Parâmetros	H	0,2348000	30,01	7,04		
Composição Auxiliar	88248	SINAPI	AUXILIAR DE ENCANADOR OU BOMBEIRO HIDRÁULICO COM ENCARGOS COMPLEMENTARES	Livro SINAPI: Cálculos e Parâmetros	H	0,0660000	25,07	1,65		
					MO sem LS =>	5,92	LS =>	0,00	MO com LS =>	5,92
					Valor do BDI =>	1,85			Valor com BDI =>	10,54
					Quant. =>		1,50	Preço Total =>	15,81	

15.4	Código	Banco	Descrição	Tipo	Und	Quant.	Valor Unit	Total		
Composição	90446	SINAPI	RASGO LINEAR MECANIZADO EM CONTRAPISO, PARA RAMAIS/ DISTRIBUIÇÃO DE INSTALAÇÕES HIDRÁULICAS, DIÂMETROS MAIORES QUE 75 MM E MENORES OU IGUAIS A 100 MM. AF_09/2023_PS	Rasgos e Fixações	M	1,0000000	21,11	21,11		
Composição Auxiliar	102274	SINAPI	MARTELO DEMOLIDOR ELÉTRICO, COM POTÊNCIA DE 2.000 W, 1.000 IMPACTOS POR MINUTO, PESO DE 30 KG - CHI DIURNO. AF_01/2021	Custos Horários Produtivo e Improdutivo dos Equipamentos	CHI	0,2870000	22,61	6,48		
Composição Auxiliar	102275	SINAPI	MARTELO DEMOLIDOR ELÉTRICO, COM POTÊNCIA DE 2.000 W, 1.000 IMPACTOS POR MINUTO, PESO DE 30 KG - CHP DIURNO. AF_01/2021	Custos Horários Produtivo e Improdutivo dos Equipamentos	CHP	0,1175000	25,52	2,99		
Composição Auxiliar	88298	SINAPI	OPERADOR DE MARTELETE OU MARTELETEIRO COM ENCARGOS COMPLEMENTARES	Livro SINAPI: Cálculos e Parâmetros	H	0,4047000	21,73	8,79		
Composição Auxiliar	88248	SINAPI	AUXILIAR DE ENCANADOR OU BOMBEIRO HIDRÁULICO COM ENCARGOS COMPLEMENTARES	Livro SINAPI: Cálculos e Parâmetros	H	0,1138000	25,07	2,85		
					MO sem LS =>	12,37	LS =>	0,00	MO com LS =>	12,37
					Valor do BDI =>	4,50			Valor com BDI =>	25,61
					Quant. =>		22,00	Preço Total =>	563,42	

15.5	Código	Banco	Descrição	Tipo	Und	Quant.	Valor Unit	Total		
Composição	90470	SINAPI	CHUMBAMENTO LINEAR EM CONTRAPISO PARA RAMAIS/DISTRIBUIÇÃO DE INSTALAÇÕES HIDRÁULICAS COM DIÂMETROS MAIORES QUE 75 MM E MENORES OU IGUAIS A 100 MM. AF_09/2023	Rasgos e Fixações	M	1,0000000	18,69	18,69		
Composição Auxiliar	88248	SINAPI	AUXILIAR DE ENCANADOR OU BOMBEIRO HIDRÁULICO COM ENCARGOS COMPLEMENTARES	Livro SINAPI: Cálculos e Parâmetros	H	0,0538000	25,07	1,34		
Composição Auxiliar	88267	SINAPI	ENCANADOR OU BOMBEIRO HIDRÁULICO COM ENCARGOS COMPLEMENTARES	Livro SINAPI: Cálculos e Parâmetros	H	0,2365000	30,01	7,09		
Composição Auxiliar	88629	SINAPI	ARGAMASSA TRAÇO 1:3 (EM VOLUME DE CIMENTO E AREIA MÉDIA ÚMIDA), PREPARO MANUAL. AF_08/2019	Argamassas	m³	0,0113000	908,65	10,26		
					MO sem LS =>	7,25	LS =>	0,00	MO com LS =>	7,25

ESTADO DO PARÁ
GOVERNO MUNICIPAL DE PAU D'ARCO
DEPARTAMENTO DE ENGENHARIA

Valor do BDI => 3,98 Valor com BDI => 22,67
Quant. => 22,00 Preço Total => 498,74

15.6	Código	Banco	Descrição	Tipo	Und	Quant.	Valor Unit	Total		
Composição	89809	SINAPI	JOELHO 90 GRAUS, PVC, SERIE NORMAL, ESGOTO PREDIAL, DN 100 MM, JUNTA ELÁSTICA, FORNECIDO E INSTALADO EM PRUMADA DE ESGOTO SANITÁRIO OU VENTILAÇÃO. AF_08/2022	Instalações Prediais de Esgoto - Tubos e Conexões	UN	1,0000000	32,92	32,92		
Composição Auxiliar	88248	SINAPI	AUXILIAR DE ENCANADOR OU BOMBEIRO HIDRÁULICO COM ENCARGOS COMPLEMENTARES	Livro SINAPI: Cálculos e Parâmetros	H	0,2172000	25,07	5,44		
Composição Auxiliar	88267	SINAPI	ENCANADOR OU BOMBEIRO HIDRÁULICO COM ENCARGOS COMPLEMENTARES	Livro SINAPI: Cálculos e Parâmetros	H	0,2172000	30,01	6,51		
Insumo	00003520	SINAPI	JOELHO PVC, SOLDAVEL, PB, 90 GRAUS, DN 100 MM, PARA ESGOTO PREDIAL	Material	UN	1,0000000	8,64	8,64		
Insumo	00020078	SINAPI	PASTA LUBRIFICANTE PARA TUBOS E CONEXOES COM JUNTA ELASTICA, EMBALAGEM DE *400* GR (USO EM PVC, ACO, POLIETILENO E OUTROS)	Material	UN	0,1150000	28,13	3,23		
Insumo	00000301	SINAPI	ANEL BORRACHA PARA TUBO ESGOTO PREDIAL, DN 100 MM (NBR 5688)	Material	UN	2,0000000	4,55	9,10		
					MO sem LS =>	7,96	LS =>	0,00	MO com LS =>	7,96
					Valor do BDI =>	7,01			Valor com BDI =>	39,93
							Quant. =>	2,00	Preço Total =>	79,86

15.7	Código	Banco	Descrição	Tipo	Und	Quant.	Valor Unit	Total		
Composição	89724	SINAPI	JOELHO 90 GRAUS, PVC, SERIE NORMAL, ESGOTO PREDIAL, DN 40 MM, JUNTA SOLDÁVEL, FORNECIDO E INSTALADO EM RAMAL DE DESCARGA OU RAMAL DE ESGOTO SANITÁRIO. AF_08/2022	Instalações Prediais de Esgoto - Tubos e Conexões	UN	1,0000000	11,02	11,02		
Composição Auxiliar	88248	SINAPI	AUXILIAR DE ENCANADOR OU BOMBEIRO HIDRÁULICO COM ENCARGOS COMPLEMENTARES	Livro SINAPI: Cálculos e Parâmetros	H	0,1270000	25,07	3,18		
Composição Auxiliar	88267	SINAPI	ENCANADOR OU BOMBEIRO HIDRÁULICO COM ENCARGOS COMPLEMENTARES	Livro SINAPI: Cálculos e Parâmetros	H	0,1270000	30,01	3,81		
Insumo	00000122	SINAPI	ADESIVO PLASTICO PARA PVC, FRASCO COM *850* GR	Material	UN	0,0099000	68,17	0,67		
Insumo	00020083	SINAPI	SOLUCAO PREPARADORA / LIMPADORA PARA PVC, FRASCO COM 1000 CM3	Material	UN	0,0150000	77,23	1,15		
Insumo	00038383	SINAPI	LIXA D'AGUA EM FOLHA, COR PRETA, GRAO 100	Material	UN	0,0071000	1,97	0,01		
Insumo	00003517	SINAPI	JOELHO PVC, SOLDAVEL, BB, 90 GRAUS, SEM ANEL, DN 40 MM, PARA ESGOTO PREDIAL SECUNDARIO	Material	UN	1,0000000	2,20	2,20		
					MO sem LS =>	4,65	LS =>	0,00	MO com LS =>	4,65
					Valor do BDI =>	2,34			Valor com BDI =>	13,36

ESTADO DO PARÁ
GOVERNO MUNICIPAL DE PAU D'ARCO
DEPARTAMENTO DE ENGENHARIA

Quant. => 4,00 Preço Total => 53,44

15.8	Código	Banco	Descrição	Tipo	Und	Quant.	Valor Unit	Total		
Composição	102708	SINAPI	LUVA DE PVC, SÉRIE NORMAL, PARA ESGOTO PREDIAL, DN 100 MM, INSTALADA EM DRENO - FORNECIMENTO E INSTALAÇÃO. AF_07/2021	Drenos	UN	1,0000000	27,08	27,08		
Composição Auxiliar	88316	SINAPI	SERVENTE COM ENCARGOS COMPLEMENTARES	Livro SINAPI: Cálculos e Parâmetros	H	0,5733000	25,11	14,39		
Composição Auxiliar	88309	SINAPI	PEDREIRO COM ENCARGOS COMPLEMENTARES	Livro SINAPI: Cálculos e Parâmetros	H	0,1911000	30,73	5,87		
Insumo	00003899	SINAPI	LUVA SIMPLES, PVC, SOLDAVEL, DN 100 MM, SERIE NORMAL, PARA ESGOTO PREDIAL	Material	UN	1,0000000	6,82	6,82		
				MO sem LS =>		12,79	LS =>	0,00	MO com LS =>	12,79
				Valor do BDI =>		5,77			Valor com BDI =>	32,85
						Quant. =>	15,00	Preço Total =>	492,75	

15.9	Código	Banco	Descrição	Tipo	Und	Quant.	Valor Unit	Total		
Composição	89707	SINAPI	CAIXA SIFONADA, PVC, DN 100 X 100 X 50 MM, JUNTA ELÁSTICA, FORNECIDA E INSTALADA EM RAMAL DE DESCARGA OU EM RAMAL DE ESGOTO SANITÁRIO. AF_08/2022	Instalações Prediais de Esgoto - Caixas e Ralos	UN	1,0000000	53,99	53,99		
Composição Auxiliar	88267	SINAPI	ENCANADOR OU BOMBEIRO HIDRÁULICO COM ENCARGOS COMPLEMENTARES	Livro SINAPI: Cálculos e Parâmetros	H	0,3987000	30,01	11,96		
Composição Auxiliar	88248	SINAPI	AUXILIAR DE ENCANADOR OU BOMBEIRO HIDRÁULICO COM ENCARGOS COMPLEMENTARES	Livro SINAPI: Cálculos e Parâmetros	H	0,3987000	25,07	9,99		
Insumo	00020083	SINAPI	SOLUCAO PREPARADORA / LIMPADORA PARA PVC, FRASCO COM 1000 CM3	Material	UN	0,0440000	77,23	3,39		
Insumo	00000122	SINAPI	ADESIVO PLASTICO PARA PVC, FRASCO COM *850* GR	Material	UN	0,0292000	68,17	1,99		
Insumo	00005103	SINAPI	CAIXA SIFONADA PVC, 100 X 100 X 50 MM, COM GRELHA REDONDA, BRANCA	Material	UN	1,0000000	26,63	26,63		
Insumo	00038383	SINAPI	LIXA D'AGUA EM FOLHA, COR PRETA, GRAO 100	Material	UN	0,0154000	1,97	0,03		
				MO sem LS =>		14,63	LS =>	0,00	MO com LS =>	14,63
				Valor do BDI =>		11,51			Valor com BDI =>	65,50
						Quant. =>	1,00	Preço Total =>	65,50	

16			ÁGUA FRIA					546,83
16.1	Código	Banco	Descrição	Tipo	Und	Quant.	Valor Unit	Total
Composição	89401	SINAPI	TUBO, PVC, SOLDÁVEL, DE 20MM, INSTALADO EM RAMAL DE DISTRIBUIÇÃO DE ÁGUA - FORNECIMENTO E INSTALAÇÃO. AF_06/2022	Instalações Prediais de Água Fria em PVC	M	1,0000000	12,20	12,20

ESTADO DO PARÁ
GOVERNO MUNICIPAL DE PAU D'ARCO
DEPARTAMENTO DE ENGENHARIA

Composição Auxiliar	88267	SINAPI	ENCANADOR OU BOMBEIRO HIDRÁULICO COM ENCARGOS COMPLEMENTARES	Livro SINAPI: Cálculos e Parâmetros	H	0,1367000	30,01	4,10	
Composição Auxiliar	88248	SINAPI	AUXILIAR DE ENCANADOR OU BOMBEIRO HIDRÁULICO COM ENCARGOS COMPLEMENTARES	Livro SINAPI: Cálculos e Parâmetros	H	0,1367000	25,07	3,42	
Insumo	00038383	SINAPI	LIXA D'AGUA EM FOLHA, COR PRETA, GRAO 100	Material	UN	0,0319000	1,97	0,06	
Insumo	00009867	SINAPI	TUBO PVC, SOLDAVEL, DE 20 MM, AGUA FRIA (NBR-5648)	Material	M	1,0493000	4,41	4,62	
				MO sem LS =>	5,01	LS =>	0,00	MO com LS =>	5,01
				Valor do BDI =>	2,60			Valor com BDI =>	14,80
						Quant. =>	23,94	Preço Total =>	354,31

16.2	Código	Banco	Descrição	Tipo	Und	Quant.	Valor Unit	Total	
Composição	89404	SINAPI	JOELHO 90 GRAUS, PVC, SOLDÁVEL, DN 20MM, INSTALADO EM RAMAL DE DISTRIBUIÇÃO DE ÁGUA - FORNECIMENTO E INSTALAÇÃO. AF_06/2022	Instalações Prediais de Água Fria em PVC	UN	1,0000000	7,98	7,98	
Composição Auxiliar	88248	SINAPI	AUXILIAR DE ENCANADOR OU BOMBEIRO HIDRÁULICO COM ENCARGOS COMPLEMENTARES	Livro SINAPI: Cálculos e Parâmetros	H	0,1172000	25,07	2,93	
Composição Auxiliar	88267	SINAPI	ENCANADOR OU BOMBEIRO HIDRÁULICO COM ENCARGOS COMPLEMENTARES	Livro SINAPI: Cálculos e Parâmetros	H	0,1172000	30,01	3,51	
Insumo	00020083	SINAPI	SOLUCAO PREPARADORA / LIMPADORA PARA PVC, FRASCO COM 1000 CM3	Material	UN	0,0060000	77,23	0,46	
Insumo	00003542	SINAPI	JOELHO PVC, SOLDAVEL, 90 GRAUS, 20 MM, COR MARROM, PARA AGUA FRIA PREDIAL	Material	UN	1,0000000	0,71	0,71	
Insumo	00038383	SINAPI	LIXA D'AGUA EM FOLHA, COR PRETA, GRAO 100	Material	UN	0,0260000	1,97	0,05	
Insumo	00000122	SINAPI	ADESIVO PLASTICO PARA PVC, FRASCO COM *850* GR	Material	UN	0,0047000	68,17	0,32	
				MO sem LS =>	4,30	LS =>	0,00	MO com LS =>	4,30
				Valor do BDI =>	1,70			Valor com BDI =>	9,68
						Quant. =>	5,00	Preço Total =>	48,40

16.3	Código	Banco	Descrição	Tipo	Und	Quant.	Valor Unit	Total
Composição	89374	SINAPI	LUVA COM BUCHA DE LATÃO, PVC, SOLDÁVEL, DN 20MM X 1/2", INSTALADO EM RAMAL OU SUB-RAMAL DE ÁGUA - FORNECIMENTO E INSTALAÇÃO. AF_06/2022	Instalações Prediais de Água Fria em PVC	UN	1,0000000	11,44	11,44
Composição Auxiliar	88248	SINAPI	AUXILIAR DE ENCANADOR OU BOMBEIRO HIDRÁULICO COM ENCARGOS COMPLEMENTARES	Livro SINAPI: Cálculos e Parâmetros	H	0,0805000	25,07	2,01
Composição Auxiliar	88267	SINAPI	ENCANADOR OU BOMBEIRO HIDRÁULICO COM ENCARGOS COMPLEMENTARES	Livro SINAPI: Cálculos e Parâmetros	H	0,0805000	30,01	2,41
Insumo	00020083	SINAPI	SOLUCAO PREPARADORA / LIMPADORA PARA PVC, FRASCO COM 1000 CM3	Material	UN	0,0060000	77,23	0,46
Insumo	00000122	SINAPI	ADESIVO PLASTICO PARA PVC, FRASCO COM *850* GR	Material	UN	0,0047000	68,17	0,32

ESTADO DO PARÁ
GOVERNO MUNICIPAL DE PAU D'ARCO
DEPARTAMENTO DE ENGENHARIA

Insumo	00038383	SINAPI	LIXA D'AGUA EM FOLHA, COR PRETA, GRAO 100	Material	UN	0,0291000	1,97	0,05	
Insumo	00003855	SINAPI	LUVA SOLDAVEL COM BUCHA DE LATAO, PVC, 20 MM X 1/2"	Material	UN	1,0000000	6,19	6,19	
				MO sem LS =>	2,94	LS =>	0,00	MO com LS =>	2,94
				Valor do BDI =>	2,43			Valor com BDI =>	13,87
						Quant. =>	2,00	Preço Total =>	27,74

16.4	Código	Banco	Descrição	Tipo	Und	Quant.	Valor Unit	Total	
Composição	94792	SINAPI	REGISTRO DE GAVETA BRUTO, LATÃO, ROSCÁVEL, 1", COM ACABAMENTO E CANOPLA CROMADOS - FORNECIMENTO E INSTALAÇÃO. AF_08/2021	Válvulas e Registros para Sistemas Prediais	UN	1,0000000	95,93	95,93	
Composição Auxiliar	88267	SINAPI	ENCANADOR OU BOMBEIRO HIDRÁULICO COM ENCARGOS COMPLEMENTARES	Livro SINAPI: Cálculos e Parâmetros	H	0,2595000	30,01	7,78	
Composição Auxiliar	88248	SINAPI	AUXILIAR DE ENCANADOR OU BOMBEIRO HIDRÁULICO COM ENCARGOS COMPLEMENTARES	Livro SINAPI: Cálculos e Parâmetros	H	0,2595000	25,07	6,50	
Insumo	00006013	SINAPI	REGISTRO GAVETA COM ACABAMENTO E CANOPLA CROMADOS, SIMPLES, BITOLA 1"	Material	UN	1,0000000	81,48	81,48	
Insumo	00003148	SINAPI	FITA VEDA ROSCA, EM PTFE, ROLO DE 18 MM X 50 M (L X C)	Material	UN	0,0132000	12,90	0,17	
				MO sem LS =>	9,52	LS =>	0,00	MO com LS =>	9,52
				Valor do BDI =>	20,45			Valor com BDI =>	116,38
						Quant. =>	1,00	Preço Total =>	116,38

17	ÁGUA PLUVIAL								3.654,29
17.1	Código	Banco	Descrição	Tipo	Und	Quant.	Valor Unit	Total	
Composição	89714	SINAPI	TUBO PVC, SERIE NORMAL, ESGOTO PREDIAL, DN 100 MM, FORNECIDO E INSTALADO EM RAMAL DE DESCARGA OU RAMAL DE ESGOTO SANITÁRIO. AF_08/2022	Instalações Prediais de Esgoto - Tubos e Conexões	M	1,0000000	40,86	40,86	
Composição Auxiliar	88267	SINAPI	ENCANADOR OU BOMBEIRO HIDRÁULICO COM ENCARGOS COMPLEMENTARES	Livro SINAPI: Cálculos e Parâmetros	H	0,4444000	30,01	13,33	
Composição Auxiliar	88248	SINAPI	AUXILIAR DE ENCANADOR OU BOMBEIRO HIDRÁULICO COM ENCARGOS COMPLEMENTARES	Livro SINAPI: Cálculos e Parâmetros	H	0,4444000	25,07	11,14	
Insumo	00009836	SINAPI	TUBO PVC SERIE NORMAL, DN 100 MM, PARA ESGOTO PREDIAL (NBR 5688)	Material	M	1,0549000	15,50	16,35	
Insumo	00038383	SINAPI	LIXA D'AGUA EM FOLHA, COR PRETA, GRAO 100	Material	UN	0,0247000	1,97	0,04	
				MO sem LS =>	16,30	LS =>	0,00	MO com LS =>	16,30
				Valor do BDI =>	8,71			Valor com BDI =>	49,57
						Quant. =>	69,49	Preço Total =>	3.444,61

ESTADO DO PARÁ
GOVERNO MUNICIPAL DE PAU D'ARCO
DEPARTAMENTO DE ENGENHARIA

17.2	Código	Banco	Descrição	Tipo	Und	Quant.	Valor Unit	Total		
Composição	89529	SINAPI	JOELHO 90 GRAUS, PVC, SERIE R, ÁGUA PLUVIAL, DN 100 MM, JUNTA ELÁSTICA, FORNECIDO E INSTALADO EM RAMAL DE ENCAMINHAMENTO. AF_06/2022	Instalações Prediais de Águas Pluviais - Tubos, Conexões, Caixas e Ralos	UN	1,0000000	41,17	41,17		
Composição Auxiliar	88248	SINAPI	AUXILIAR DE ENCANADOR OU BOMBEIRO HIDRÁULICO COM ENCARGOS COMPLEMENTARES	Livro SINAPI: Cálculos e Parâmetros	H	0,1288000	25,07	3,22		
Composição Auxiliar	88267	SINAPI	ENCANADOR OU BOMBEIRO HIDRÁULICO COM ENCARGOS COMPLEMENTARES	Livro SINAPI: Cálculos e Parâmetros	H	0,1288000	30,01	3,86		
Insumo	00020078	SINAPI	PASTA LUBRIFICANTE PARA TUBOS E CONEXOES COM JUNTA ELASTICA, EMBALAGEM DE *400* GR (USO EM PVC, ACO, POLIETILENO E OUTROS)	Material	UN	0,1150000	28,13	3,23		
Insumo	00020157	SINAPI	JOELHO, PVC SERIE R, 90 GRAUS, DN 100 MM, PARA ESGOTO PREDIAL	Material	UN	1,0000000	20,18	20,18		
Insumo	00000299	SINAPI	ANEL BORRACHA, DN 100 MM, PARA TUBO SERIE REFORCADA ESGOTO PREDIAL	Material	UN	2,0000000	5,34	10,68		
					MO sem LS =>	4,72	LS =>	0,00	MO com LS =>	4,72
					Valor do BDI =>	8,77			Valor com BDI =>	49,94
					Quant. =>	0,00	Preço Total =>	0,00	0,00	0,00

17.3	Código	Banco	Descrição	Tipo	Und	Quant.	Valor Unit	Total		
Composição	89693	SINAPI	TÊ, PVC, SERIE R, ÁGUA PLUVIAL, DN 100 X 100 MM, JUNTA ELÁSTICA, FORNECIDO E INSTALADO EM CONDUTORES VERTICAIS DE ÁGUAS PLUVIAIS. AF_06/2022	Instalações Prediais de Águas Pluviais - Tubos, Conexões, Caixas e Ralos	UN	1,0000000	86,42	86,42		
Composição Auxiliar	88248	SINAPI	AUXILIAR DE ENCANADOR OU BOMBEIRO HIDRÁULICO COM ENCARGOS COMPLEMENTARES	Livro SINAPI: Cálculos e Parâmetros	H	0,3638000	25,07	9,12		
Composição Auxiliar	88267	SINAPI	ENCANADOR OU BOMBEIRO HIDRÁULICO COM ENCARGOS COMPLEMENTARES	Livro SINAPI: Cálculos e Parâmetros	H	0,3638000	30,01	10,91		
Insumo	00020179	SINAPI	TE, PVC, SERIE R, 100 X 100 MM, PARA ESGOTO PREDIAL	Material	UN	1,0000000	45,52	45,52		
Insumo	00000299	SINAPI	ANEL BORRACHA, DN 100 MM, PARA TUBO SERIE REFORCADA ESGOTO PREDIAL	Material	UN	3,0000000	5,34	16,02		
Insumo	00020078	SINAPI	PASTA LUBRIFICANTE PARA TUBOS E CONEXOES COM JUNTA ELASTICA, EMBALAGEM DE *400* GR (USO EM PVC, ACO, POLIETILENO E OUTROS)	Material	UN	0,1725000	28,13	4,85		
					MO sem LS =>	13,34	LS =>	0,00	MO com LS =>	13,34
					Valor do BDI =>	18,42			Valor com BDI =>	104,84
					Quant. =>	2,00	Preço Total =>	209,68	209,68	

18	DRENO DO AR-CONDICIONADO								864,40
18.1	Código	Banco	Descrição	Tipo	Und	Quant.	Valor Unit	Total	

ESTADO DO PARÁ
GOVERNO MUNICIPAL DE PAU D'ARCO
DEPARTAMENTO DE ENGENHARIA

Composição	104316	SINAPI	TUBO, PVC, SOLDÁVEL, DE 32MM, INSTALADO EM DRENO DE AR CONDICIONADO - FORNECIMENTO E INSTALAÇÃO. AF_08/2022	Drenagem de ar condicionado	M	1,0000000	26,37	26,37		
Composição Auxiliar	88248	SINAPI	AUXILIAR DE ENCANADOR OU BOMBEIRO HIDRÁULICO COM ENCARGOS COMPLEMENTARES	Livro SINAPI: Cálculos e Parâmetros	H	0,2728000	25,07	6,83		
Composição Auxiliar	88267	SINAPI	ENCANADOR OU BOMBEIRO HIDRÁULICO COM ENCARGOS COMPLEMENTARES	Livro SINAPI: Cálculos e Parâmetros	H	0,2728000	30,01	8,18		
Insumo	00038383	SINAPI	LIXA D'AGUA EM FOLHA, COR PRETA, GRAO 100	Material	UN	0,0152000	1,97	0,02		
Insumo	00009869	SINAPI	TUBO PVC, SOLDAVEL, DE 32 MM, AGUA FRIA (NBR-5648)	Material	M	1,0549000	10,75	11,34		
				MO sem LS =>		10,00	LS =>	0,00	MO com LS =>	10,00
				Valor do BDI =>		5,62			Valor com BDI =>	31,99
							Quant. =>	16,00	Preço Total =>	511,84

18.2	Código	Banco	Descrição	Tipo	Und	Quant.	Valor Unit	Total		
Composição	103288	SINAPI	RASGO E CHUMBAMENTO EM ALVENARIA PARA TUBOS DE SPLIT PAREDE DE 9000 A 24000 BTUS/H. AF_11/2021	Instalações de ar condicionado	UN	1,0000000	17,11	17,11		
Composição Auxiliar	90466	SINAPI	CHUMBAMENTO LINEAR EM ALVENARIA PARA RAMAIS/DISTRIBUIÇÃO DE INSTALAÇÕES HIDRÁULICAS COM DIÂMETROS MENORES OU IGUAIS A 40 MM. AF_09/2023	Rasgos e Fixações	M	0,6500000	17,66	11,47		
Composição Auxiliar	90443	SINAPI	RASGO LINEAR MANUAL EM ALVENARIA, PARA RAMAIS/ DISTRIBUIÇÃO DE INSTALAÇÕES HIDRÁULICAS, DIÂMETROS MENORES OU IGUAIS A 40 MM. AF_09/2023	Rasgos e Fixações	M	0,6500000	8,69	5,64		
				MO sem LS =>		10,06	LS =>	0,00	MO com LS =>	10,06
				Valor do BDI =>		3,64			Valor com BDI =>	20,75
							Quant. =>	4,00	Preço Total =>	83,00

18.3	Código	Banco	Descrição	Tipo	Und	Quant.	Valor Unit	Total
Composição	89494	SINAPI	CURVA 90 GRAUS, PVC, SOLDÁVEL, DN 32MM, INSTALADO EM PRUMADA DE ÁGUA - FORNECIMENTO E INSTALAÇÃO. AF_06/2022	Instalações Prediais de Água Fria em PVC	UN	1,0000000	13,96	13,96
Composição Auxiliar	88267	SINAPI	ENCANADOR OU BOMBEIRO HIDRÁULICO COM ENCARGOS COMPLEMENTARES	Livro SINAPI: Cálculos e Parâmetros	H	0,0859000	30,01	2,57
Composição Auxiliar	88248	SINAPI	AUXILIAR DE ENCANADOR OU BOMBEIRO HIDRÁULICO COM ENCARGOS COMPLEMENTARES	Livro SINAPI: Cálculos e Parâmetros	H	0,0859000	25,07	2,15
Insumo	00000122	SINAPI	ADESIVO PLASTICO PARA PVC, FRASCO COM *850* GR	Material	UN	0,0094000	68,17	0,64
Insumo	00038383	SINAPI	LIXA D'AGUA EM FOLHA, COR PRETA, GRAO 100	Material	UN	0,0131000	1,97	0,02
Insumo	00020083	SINAPI	SOLUCAO PREPARADORA / LIMPADORA PARA PVC, FRASCO COM 1000 CM3	Material	UN	0,0110000	77,23	0,84
Insumo	00001957	SINAPI	CURVA DE PVC 90 GRAUS, SOLDAVEL, 32 MM, COR MARROM, PARA AGUA FRIA PREDIAL	Material	UN	1,0000000	7,74	7,74

ESTADO DO PARÁ
GOVERNO MUNICIPAL DE PAU D'ARCO
DEPARTAMENTO DE ENGENHARIA

MO sem LS => 3,14 LS => 0,00 MO com LS => 3,14
Valor do BDI => 2,97 Valor com BDI => 16,93
Quant. => 8,00 Preço Total => 135,44

18.4	Código	Banco	Descrição	Tipo	Und	Quant.	Valor Unit	Total
Composição	95237	SINAPI	LUVA COM BUCHA DE LATÃO, PVC, SOLDÁVEL, DN 32MM X 1, INSTALADO EM RAMAL DE DISTRIBUIÇÃO DE ÁGUA FORNECIMENTO E INSTALAÇÃO. AF_06/2022	Instalações Prediais de Água Fria em PVC	UN	1,0000000	27,64	27,64
Composição Auxiliar	88248	SINAPI	AUXILIAR DE ENCANADOR OU BOMBEIRO HIDRÁULICO COM ENCARGOS COMPLEMENTARES	Livro SINAPI: Cálculos e Parâmetros	H	0,0994000	25,07	2,49
Composição Auxiliar	88267	SINAPI	ENCANADOR OU BOMBEIRO HIDRÁULICO COM ENCARGOS COMPLEMENTARES	Livro SINAPI: Cálculos e Parâmetros	H	0,0994000	30,01	2,98
Insumo	00020083	SINAPI	SOLUCAO PREPARADORA / LIMPADORA PARA PVC, FRASCO COM 1000 CM3	Material	UN	0,0095000	77,23	0,73
Insumo	00038383	SINAPI	LIXA D'AGUA EM FOLHA, COR PRETA, GRAO 100	Material	UN	0,0331000	1,97	0,06
Insumo	00000122	SINAPI	ADESIVO PLASTICO PARA PVC, FRASCO COM *850* GR	Material	UN	0,0082000	68,17	0,55
Insumo	00038678	SINAPI	LUVA SOLDAVEL COM BUCHA DE LATAO, PVC, 32 MM X 1"	Material	UN	1,0000000	20,83	20,83

MO sem LS => 3,63 LS => 0,00 MO com LS => 3,63
Valor do BDI => 5,89 Valor com BDI => 33,53
Quant. => 4,00 Preço Total => 134,12

19	LOUÇAS E METAIS								2.415,55
19.1	Código	Banco	Descrição	Tipo	Und	Quant.	Valor Unit	Total	
Composição	86932	SINAPI	VASO SANITÁRIO SIFONADO COM CAIXA ACOPLADA LOUÇA BRANCA - PADRÃO MÉDIO, INCLUSO ENGATE FLEXÍVEL EM METAL CROMADO, 1/2 X 40CM - FORNECIMENTO E INSTALAÇÃO. AF_01/2020	Louças e Metais	UN	1,0000000	645,92	645,92	
Composição Auxiliar	86888	SINAPI	VASO SANITÁRIO SIFONADO COM CAIXA ACOPLADA LOUÇA BRANCA - FORNECIMENTO E INSTALAÇÃO. AF_01/2020	Louças e Metais	UN	1,0000000	599,76	599,76	
Composição Auxiliar	86887	SINAPI	ENGATE FLEXÍVEL EM INOX, 1/2 X 40CM - FORNECIMENTO E INSTALAÇÃO. AF_01/2020	Louças e Metais	UN	1,0000000	46,16	46,16	

MO sem LS => 26,85 LS => 0,00 MO com LS => 26,85
Valor do BDI => 137,71 Valor com BDI => 783,63
Quant. => 1,00 Preço Total => 783,63

19.2	Código	Banco	Descrição	Tipo	Und	Quant.	Valor Unit	Total
------	--------	-------	-----------	------	-----	--------	------------	-------

ESTADO DO PARÁ
GOVERNO MUNICIPAL DE PAU D'ARCO
DEPARTAMENTO DE ENGENHARIA

Composição	93441	SINAPI	BANCADA GRANITO CINZA 150 X 60 CM, COM CUBA DE EMBUTIR DE AÇO, VÁLVULA AMERICANA EM METAL, SIFÃO FLEXÍVEL EM PVC, ENGATE FLEXÍVEL 30 CM, TORNEIRA CROMADA LONGA, DE PAREDE, 1/2" OU 3/4", P/ COZINHA, PADRÃO POPULAR - FORNEC. E INSTALAÇÃO. AF_01/2020	Louças e Metais	UN	1,0000000	1.345,14	1.345,14		
Composição Auxiliar	86911	SINAPI	TORNEIRA CROMADA LONGA, DE PAREDE, 1/2" OU 3/4", PARA PIA DE COZINHA, PADRÃO POPULAR - FORNECIMENTO E INSTALAÇÃO. AF_01/2020	Louças e Metais	UN	1,0000000	48,01	48,01		
Composição Auxiliar	86935	SINAPI	CUBA DE EMBUTIR DE AÇO INOXIDÁVEL MÉDIA, INCLUSO VÁLVULA TIPO AMERICANA EM METAL CROMADO E SIFÃO FLEXÍVEL EM PVC - FORNECIMENTO E INSTALAÇÃO. AF_01/2020	Louças e Metais	UN	1,0000000	310,19	310,19		
Composição Auxiliar	86884	SINAPI	ENGATE FLEXÍVEL EM PLÁSTICO BRANCO, 1/2" X 30CM - FORNECIMENTO E INSTALAÇÃO. AF_01/2020	Louças e Metais	UN	1,0000000	11,28	11,28		
Composição Auxiliar	86889	SINAPI	BANCADA DE GRANITO CINZA POLIDO, DE 1,50 X 0,60 M, PARA PIA DE COZINHA - FORNECIMENTO E INSTALAÇÃO. AF_01/2020	Louças e Metais	UN	1,0000000	975,66	975,66		
				MO sem LS =>		73,70	LS =>	0,00	MO com LS =>	73,70
				Valor do BDI =>		286,78			Valor com BDI =>	1.631,92
							Quant. =>	1,00	Preço Total =>	1.631,92

20		ESQUADRIAS							35.958,92	
20.1		PORTA							19.687,52	
20.1.1	Código	Banco	Descrição	Tipo	Und	Quant.	Valor Unit	Total		
Composição	91314	SINAPI	KIT DE PORTA DE MADEIRA PARA PINTURA, SEMI-OCA (LEVE OU MÉDIA), PADRÃO POPULAR, 80X210CM, ESPESSURA DE 3,5CM, ITENS INCLUSOS: DOBRADIÇAS, MONTAGEM E INSTALAÇÃO DO BATENTE, FECHADURA COM EXECUÇÃO DO FURO - FORNECIMENTO E INSTALAÇÃO. AF_12/2019	Esquadrias - Portas	UN	1,0000000	889,28	889,28		
Composição Auxiliar	91292	SINAPI	BATENTE PARA PORTA DE MADEIRA, FIXAÇÃO COM ARGAMASSA, PADRÃO POPULAR. FORNECIMENTO E INSTALAÇÃO. AF_12/2019	Esquadrias - Portas	UN	1,0000000	310,06	310,06		
Composição Auxiliar	90822	SINAPI	PORTA DE MADEIRA PARA PINTURA, SEMI-OCA (LEVE OU MÉDIA), 80X210CM, ESPESSURA DE 3,5CM, INCLUSO DOBRADIÇAS - FORNECIMENTO E INSTALAÇÃO. AF_12/2019	Esquadrias - Portas	UN	1,0000000	402,83	402,83		
Composição Auxiliar	91304	SINAPI	FECHADURA DE EMBUTIR COM CILINDRO, EXTERNA, COMPLETA, ACABAMENTO PADRÃO POPULAR, INCLUSO EXECUÇÃO DE FURO - FORNECIMENTO E INSTALAÇÃO. AF_12/2019	Esquadrias - Portas	UN	1,0000000	111,79	111,79		
Composição Auxiliar	100660	SINAPI	ALIZAR DE 5X1,5CM PARA PORTA FIXADO COM PREGOS, PADRÃO POPULAR - FORNECIMENTO E INSTALAÇÃO. AF_12/2019	Esquadrias - Portas	M	10,0000000	6,46	64,60		
				MO sem LS =>		219,25	LS =>	0,00	MO com LS =>	219,25
				Valor do BDI =>		189,59			Valor com BDI =>	1.078,87

ESTADO DO PARÁ
GOVERNO MUNICIPAL DE PAU D'ARCO
DEPARTAMENTO DE ENGENHARIA

Quant. => 12,00 Preço Total => 12.946,44

20.1.2	Código	Banco	Descrição	Tipo	Und	Quant.	Valor Unit	Total		
Composição	91016	SINAPI	KIT DE PORTA DE MADEIRA PARA VERNIZ, SEMI-OCA (LEVE OU MÉDIA), PADRÃO MÉDIO, 90X210CM, ESPESSURA DE 3,5CM, ITENS INCLUSOS: DOBRADIÇAS, MONTAGEM E INSTALAÇÃO DO BATENTE, SEM FECHADURA - FORNECIMENTO E INSTALAÇÃO. AF_12/2019	Esquadrias - Portas	UN	1,0000000	954,01	954,01		
Composição Auxiliar	91012	SINAPI	PORTA DE MADEIRA PARA VERNIZ, SEMI-OCA (LEVE OU MÉDIA), 90X210CM, ESPESSURA DE 3,5CM, INCLUSO DOBRADIÇAS - FORNECIMENTO E INSTALAÇÃO. AF_12/2019	Esquadrias - Portas	UN	1,0000000	500,83	500,83		
Composição Auxiliar	90806	SINAPI	BATENTE PARA PORTA DE MADEIRA, FIXAÇÃO COM ARGAMASSA, PADRÃO MÉDIO - FORNECIMENTO E INSTALAÇÃO. AF_12/2019	Esquadrias - Portas	UN	1,0000000	362,91	362,91		
Composição Auxiliar	100659	SINAPI	ALIZAR DE 5X1,5CM PARA PORTA FIXADO COM PREGOS, PADRÃO MÉDIO - FORNECIMENTO E INSTALAÇÃO. AF_12/2019	Esquadrias - Portas	M	10,2000000	8,85	90,27		
					MO sem LS =>	195,66	LS =>	0,00	MO com LS =>	195,66
					Valor do BDI =>	203,39			Valor com BDI =>	1.157,40
						Quant. =>	2,00	Preço Total =>	2.314,80	

20.1.3	Código	Banco	Descrição	Tipo	Und	Quant.	Valor Unit	Total		
Composição	091379	SEDOP	Porta em vidro temperado c/ ferragens -(sem mola)	0	m ²	1,0000000	789,71	789,71		
Composição Auxiliar	280020	SEDOP	MONTADOR COM ENCARGOS COMPLEMENTARES	0	h	4,3000000	30,71	132,05		
Composição Auxiliar	280003	SEDOP	AJUDANTE DE MONTADOR COM ENCARGOS COMPLEMENTARES	0	h	4,3000000	24,87	106,94		
Insumo	D00337	SEDOP	Porta em vidro temperado c/ ferragens -(sem mola)	Material	m ²	1,0000000	550,72	550,72		
					MO sem LS =>	164,59	LS =>	0,00	MO com LS =>	164,59
					Valor do BDI =>	168,36			Valor com BDI =>	958,07
						Quant. =>	4,62	Preço Total =>	4.426,28	

20.2	JANELA							11.361,81
20.2.1	Código	Banco	Descrição	Tipo	Und	Quant.	Valor Unit	Total

ESTADO DO PARÁ
GOVERNO MUNICIPAL DE PAU D'ARCO
DEPARTAMENTO DE ENGENHARIA

Composição	94573	SINAPI	JANELA DE ALUMÍNIO DE CORRER COM 4 FOLHAS PARA VIDROS (VIDROS INCLUSOS), COM BANDEIRA, BATENTE/ REQUADRO 6 A 14 CM, ACABAMENTO COM ACETATO OU BRILHANTE, FIXAÇÃO COM PARAFUSO, SEM GUARNIÇÃO/ ALIZAR, DIMENSÕES 150X120 CM, VEDAÇÃO COM SILICONE, EXCLUSIVE CONTRAMARCO - FORNECIMENTO E INSTALAÇÃO. AF_11/2024	Esquadrias - Janelas	m²	1,0000000	303,99	303,99		
Composição Auxiliar	88309	SINAPI	PEDREIRO COM ENCARGOS COMPLEMENTARES	Livro SINAPI: Cálculos e Parâmetros	H	0,3118773	30,73	9,58		
Composição Auxiliar	88316	SINAPI	SERVENTE COM ENCARGOS COMPLEMENTARES	Livro SINAPI: Cálculos e Parâmetros	H	0,1559386	25,11	3,91		
Insumo	00004377	SINAPI	PARAFUSO DE AÇO ZINCADO COM ROSCA SOBERBA, CABEÇA CHATA E FENDA SIMPLES, DIAMETRO 4,2 MM, COMPRIMENTO * 32 * MM	Material	UN	7,3000000	0,23	1,67		
Insumo	00039961	SINAPI	SILICONE ACETICO USO GERAL INCOLOR 280 G	Material	UN	0,6010714	26,24	15,77		
Insumo	00034364	SINAPI	JANELA DE CORRER, EM ALUMINIO PERFIL 25, 120 X 150 CM (A X L), 4 FLS, BANDEIRA COM BASCULA, ACABAMENTO BRANCO OU BRILHANTE, BATENTE/REQUADRO DE 6 A 14 CM, COM VIDRO 4 MM, SEM GUARNICAO/ALIZAR	Material	UN	0,5560000	491,13	273,06		
					MO sem LS =>	8,90	LS =>	0,00	MO com LS =>	8,90
					Valor do BDI =>	64,81			Valor com BDI =>	368,80
							Quant. =>	21,60	Preço Total =>	7.966,08

20.2.2	Código	Banco	Descrição	Tipo	Und	Quant.	Valor Unit	Total		
Composição	98689	SINAPI	SOLEIRA EM GRANITO, LARGURA 15 CM, ESPESSURA 2,0 CM. AF_09/2020	Pisos	M	1,0000000	143,54	143,54		
Composição Auxiliar	88274	SINAPI	MARMORISTA/GRANITEIRO COM ENCARGOS COMPLEMENTARES	Livro SINAPI: Cálculos e Parâmetros	H	0,5470000	31,55	17,25		
Composição Auxiliar	88316	SINAPI	SERVENTE COM ENCARGOS COMPLEMENTARES	Livro SINAPI: Cálculos e Parâmetros	H	0,2730000	25,11	6,85		
Insumo	00020232	SINAPI	SOLEIRA EM GRANITO, POLIDO, TIPO ANDORINHA/ QUARTZ/ CASTELO/ CORUMBA OU OUTROS EQUIVALENTES DA REGIAO, L= *15* CM, E= *2,0* CM	Material	M	1,0000000	115,88	115,88		
Insumo	00037595	SINAPI	ARGAMASSA COLANTE TIPO AC III	Material	KG	1,2900000	2,76	3,56		
					MO sem LS =>	16,06	LS =>	0,00	MO com LS =>	16,06
					Valor do BDI =>	30,60			Valor com BDI =>	174,14
							Quant. =>	19,50	Preço Total =>	3.395,73

20.3	Código	Banco	Descrição	Tipo	Und	Quant.	Valor Unit	Total
20.3.1			PORTÃO					4.909,59

ESTADO DO PARÁ
GOVERNO MUNICIPAL DE PAU D'ARCO
DEPARTAMENTO DE ENGENHARIA

Composição	090622	SEDOP	Portão de ferro 3/4" c/ ferragens (incl. pint. anti-corrosiva)	0	m ²	1,0000000	652,72	652,72	
Composição Auxiliar	280004	SEDOP	AJUDANTE DE PEDREIRO COM ENCARGOS COMPLEMENTARES	0	h	3,0000000	26,11	78,33	
Composição Auxiliar	110142	SEDOP	Argamassa de cimento e areia 1:6	0	m ³	0,0500000	521,40	26,07	
Composição Auxiliar	280023	SEDOP	PEDREIRO COM ENCARGOS COMPLEMENTARES	0	h	3,0000000	32,12	96,36	
Insumo	D00234	SEDOP	Portão de ferro 3/4" c/ ferragens - sec.redonda (incl. pint. anti-corrosiva)	Material	m ²	1,0000000	451,96	451,96	
				MO sem LS =>	120,90	LS =>	0,00	MO com LS =>	120,90
				Valor do BDI =>	139,15			Valor com BDI =>	791,87
						Quant. =>	6,20	Preço Total =>	4.909,59

21			PINTURA					31.596,50	
21.1			INTERNA					14.820,00	
21.1.1	Código	Banco	Descrição	Tipo	Und	Quant.	Valor Unit	Total	
Composição	88485	SINAPI	FUNDO SELADOR ACRÍLICO, APLICAÇÃO MANUAL EM PAREDE, UMA DEMÃO. AF_04/2023	Pintura Interna	m ²	1,0000000	4,64	4,64	
Composição Auxiliar	88316	SINAPI	SERVENTE COM ENCARGOS COMPLEMENTARES	Livro SINAPI: Cálculos e Parâmetros	H	0,0222000	25,11	0,55	
Composição Auxiliar	88310	SINAPI	PINTOR COM ENCARGOS COMPLEMENTARES	Livro SINAPI: Cálculos e Parâmetros	H	0,0666000	32,41	2,15	
Insumo	00006085	SINAPI	SELADOR ACRILICO OPACO PREMIUM INTERIOR/EXTERIOR	Material	L	0,1666000	11,65	1,94	
				MO sem LS =>	1,72	LS =>	0,00	MO com LS =>	1,72
				Valor do BDI =>	0,98			Valor com BDI =>	5,62
						Quant. =>	325,00	Preço Total =>	1.826,50

21.1.2	Código	Banco	Descrição	Tipo	Und	Quant.	Valor Unit	Total	
Composição	88497	SINAPI	EMASSAMENTO COM MASSA LÁTEX, APLICAÇÃO EM PAREDE, DUAS DEMÃOS, LIXAMENTO MANUAL. AF_04/2023	Pintura Interna	m ²	1,0000000	18,48	18,48	
Composição Auxiliar	88310	SINAPI	PINTOR COM ENCARGOS COMPLEMENTARES	Livro SINAPI: Cálculos e Parâmetros	H	0,3610000	32,41	11,70	
Composição Auxiliar	88316	SINAPI	SERVENTE COM ENCARGOS COMPLEMENTARES	Livro SINAPI: Cálculos e Parâmetros	H	0,1203000	25,11	3,02	
Insumo	00043626	SINAPI	MASSA CORRIDA PARA SUPERFICIES DE AMBIENTES INTERNOS	Material	KG	1,3389000	2,76	3,69	
Insumo	00003767	SINAPI	LIXA EM FOLHA PARA PAREDE OU MADEIRA, NUMERO 120, COR VERMELHA	Material	UN	0,0802000	0,93	0,07	
				MO sem LS =>	9,33	LS =>	0,00	MO com LS =>	9,33
				Valor do BDI =>	3,93			Valor com BDI =>	22,41

ESTADO DO PARÁ
GOVERNO MUNICIPAL DE PAU D'ARCO
DEPARTAMENTO DE ENGENHARIA

Quant. => 325,00 Preço Total => 7.283,25

21.1.3	Código	Banco	Descrição	Tipo	Und	Quant.	Valor Unit	Total		
Composição	88489	SINAPI	PINTURA LÁTEX ACRÍLICA PREMIUM, APLICAÇÃO MANUAL EM PAREDES, DUAS DEMÃOS. AF_04/2023	Pintura Interna	m²	1,0000000	14,49	14,49		
Composição Auxiliar	88310	SINAPI	PINTOR COM ENCARGOS COMPLEMENTARES	Livro SINAPI: Cálculos e Parâmetros	H	0,1631000	32,41	5,28		
Composição Auxiliar	88316	SINAPI	SERVENTE COM ENCARGOS COMPLEMENTARES	Livro SINAPI: Cálculos e Parâmetros	H	0,0544000	25,11	1,36		
Insumo	00007356	SINAPI	TINTA LATEX ACRILICA PREMIUM, COR BRANCO FOSCO	Material	L	0,2285000	34,36	7,85		
					MO sem LS =>	4,21	LS =>	0,00	MO com LS =>	4,21
					Valor do BDI =>	3,08			Valor com BDI =>	17,57
						Quant. =>	325,00	Preço Total =>	5.710,25	

21.2	EXTERNA								16.776,50	
21.2.1	Código	Banco	Descrição	Tipo	Und	Quant.	Valor Unit	Total		
Composição	88415	SINAPI	APLICAÇÃO MANUAL DE FUNDO SELADOR ACRÍLICO EM PAREDES EXTERNAS DE CASAS. AF_03/2024	Pintura Externa	m²	1,0000000	5,49	5,49		
Composição Auxiliar	88316	SINAPI	SERVENTE COM ENCARGOS COMPLEMENTARES	Livro SINAPI: Cálculos e Parâmetros	H	0,0092000	25,11	0,23		
Composição Auxiliar	88310	SINAPI	PINTOR COM ENCARGOS COMPLEMENTARES	Livro SINAPI: Cálculos e Parâmetros	H	0,0566000	32,41	1,83		
Insumo	00006085	SINAPI	SELADOR ACRILICO OPACO PREMIUM INTERIOR/EXTERIOR	Material	L	0,2947200	11,65	3,43		
					MO sem LS =>	1,31	LS =>	0,00	MO com LS =>	1,31
					Valor do BDI =>	1,17			Valor com BDI =>	6,66
						Quant. =>	325,00	Preço Total =>	2.164,50	

21.2.2	Código	Banco	Descrição	Tipo	Und	Quant.	Valor Unit	Total		
Composição	96130	SINAPI	APLICAÇÃO MANUAL DE MASSA ACRÍLICA EM PAREDES EXTERNAS DE CASAS, UMA DEMÃO. AF_03/2024	Pintura Externa	m²	1,0000000	19,54	19,54		
Composição Auxiliar	88316	SINAPI	SERVENTE COM ENCARGOS COMPLEMENTARES	Livro SINAPI: Cálculos e Parâmetros	H	0,0706000	25,11	1,77		
Composição Auxiliar	88310	SINAPI	PINTOR COM ENCARGOS COMPLEMENTARES	Livro SINAPI: Cálculos e Parâmetros	H	0,4322000	32,41	14,00		
Insumo	00003767	SINAPI	LIXA EM FOLHA PARA PAREDE OU MADEIRA, NUMERO 120, COR VERMELHA	Material	UN	0,0414000	0,93	0,03		
Insumo	00043651	SINAPI	MASSA ACRILICA PARA SUPERFICIES INTERNAS E EXTERNAS	Material	KG	0,7550000	4,96	3,74		
					MO sem LS =>	10,05	LS =>	0,00	MO com LS =>	10,05

ESTADO DO PARÁ
GOVERNO MUNICIPAL DE PAU D'ARCO
DEPARTAMENTO DE ENGENHARIA

Valor do BDI => 4,16
Quant. => 325,00 Valor com BDI => 23,70
Preço Total => 7.702,50

21.2.3	Código	Banco	Descrição	Tipo	Und	Quant.	Valor Unit	Total
Composição	95626	SINAPI	APLICAÇÃO MANUAL DE TINTA LÁTEX ACRÍLICA EM PAREDE EXTERNAS DE CASAS, DUAS DEMÃOS. AF_03/2024	Pintura Externa	m²	1,0000000	17,53	17,53
Composição Auxiliar	88316	SINAPI	SERVENTE COM ENCARGOS COMPLEMENTARES	Livro SINAPI: Cálculos e Parâmetros	H	0,0468000	25,11	1,17
Composição Auxiliar	88310	SINAPI	PINTOR COM ENCARGOS COMPLEMENTARES	Livro SINAPI: Cálculos e Parâmetros	H	0,2866000	32,41	9,28
Insumo	00007356	SINAPI	TINTA LATEX ACRILICA PREMIUM, COR BRANCO FOSCO	Material	L	0,2061500	34,36	7,08

MO sem LS => 6,65 LS => 0,00 MO com LS => 6,65
Valor do BDI => 3,73 Valor com BDI => 21,26
Quant. => 325,00 Preço Total => 6.909,50

22	PERGOLADO DE MADEIRA								3.754,56
22.1	Código	Banco	Descrição	Tipo	Und	Quant.	Valor Unit	Total	
Composição	103315	SINAPI	INSTALAÇÃO DE PERGOLADO DE MADEIRA, EM MAÇARANDUBA, ANGELIM OU EQUIVALENTE DA REGIÃO, FIXADO COM CONCRETO SOBRE SOLO. AF_11/2021	Mobiliário Urbano	m²	1,0000000	257,90	257,90	
Composição Auxiliar	88239	SINAPI	AJUDANTE DE CARPINTEIRO COM ENCARGOS COMPLEMENTARES	Livro SINAPI: Cálculos e Parâmetros	H	0,4210000	25,45	10,71	
Composição Auxiliar	102486	SINAPI	CONCRETO FCK = 15MPA, TRAÇO 1:3,4:3,4 (EM MASSA SECA DE CIMENTO/ AREIA MÉDIA/ SEIXO ROLADO) - PREPARO MANUAL. AF_05/2021	Produção de Concreto	m³	0,0208000	699,92	14,55	
Composição Auxiliar	88262	SINAPI	CARPINTEIRO DE FORMAS COM ENCARGOS COMPLEMENTARES	Livro SINAPI: Cálculos e Parâmetros	H	0,4210000	30,31	12,76	
Insumo	00020211	SINAPI	VIGA APARELHADA *6 X 16* CM, EM MACARANDUBA/MASSARANDUBA, ANGELIM OU EQUIVALENTE DA REGIAO	Material	M	2,7273000	33,88	92,40	
Insumo	00035275	SINAPI	PILAR QUADRADO NAO APARELHADO *15 X 15* CM, EM MACARANDUBA/MASSARANDUBA, ANGELIM OU EQUIVALENTE DA REGIAO - BRUTA	Material	M	0,6926000	106,96	74,08	
Insumo	00004721	SINAPI	PEDRA BRITADA N. 1 (9,5 A 19 MM) POSTO PEDREIRA/FORNECEDOR, SEM FRETE	Material	m³	0,0023000	252,15	0,57	
Insumo	00020204	SINAPI	PRANCAO APARELHADO *7,5 X 23* CM, EM MACARANDUBA/MASSARANDUBA, ANGELIM OU EQUIVALENTE DA REGIAO - BRUTA	Material	M	0,6465000	80,91	52,30	
Insumo	00039027	SINAPI	PREGO DE ACO POLIDO COM CABECA 19 X 36 (3 1/4 X 9)	Material	KG	0,0312000	17,00	0,53	

MO sem LS => 17,36 LS => 0,00 MO com LS => 17,36
Valor do BDI => 54,98 Valor com BDI => 312,88

ESTADO DO PARÁ
GOVERNO MUNICIPAL DE PAU D'ARCO
DEPARTAMENTO DE ENGENHARIA

Quant. => 12,00 Preço Total => 3.754,56

23 PAISAGISMO 2.783,55									
23.1	Código	Banco	Descrição	Tipo	Und	Quant.	Valor Unit	Total	
Composição	260168	SEDOP	Plantio de grama (incl. terra preta)	0	m²	1,0000000	36,91	36,91	
Composição Auxiliar	280026	SEDOP	SERVENTE COM ENCARGOS COMPLEMENTARES	0	h	0,3000000	26,13	7,83	
Composição Auxiliar	280018	SEDOP	JARDINEIRO COM ENCARGOS COMPLEMENTARES	0	h	0,3000000	26,28	7,88	
Insumo	U00003	SEDOP	Grama em placa	Material	m²	1,0500000	14,50	15,22	
Insumo	J00008	SEDOP	Terra preta vegetal	Material	m³	0,0500000	119,61	5,98	
				MO sem LS =>	9,84	LS =>	0,00	MO com LS =>	9,84
				Valor do BDI =>	7,86			Valor com BDI =>	44,77
						Quant. =>	55,00	Preço Total =>	2.462,35

23.2 321,20									
23.2	Código	Banco	Descrição	Tipo	Und	Quant.	Valor Unit	Total	
Composição	105521	SINAPI	ESPALHAMENTO DE TERRA VEGETAL PARA O PLANTIO. AF_07/2024	Paisagismo - Plantio	m²	1,0000000	4,82	4,82	
Composição Auxiliar	88441	SINAPI	JARDINEIRO COM ENCARGOS COMPLEMENTARES	Livro SINAPI: Cálculos e Parâmetros	H	0,0110000	26,28	0,28	
Composição Auxiliar	88316	SINAPI	SERVENTE COM ENCARGOS COMPLEMENTARES	Livro SINAPI: Cálculos e Parâmetros	H	0,0548000	25,11	1,37	
Insumo	00007253	SINAPI	TERRA VEGETAL (GRANEL)	Material	m³	0,0129000	246,42	3,17	
				MO sem LS =>	1,02	LS =>	0,00	MO com LS =>	1,02
				Valor do BDI =>	1,02			Valor com BDI =>	5,84
						Quant. =>	55,00	Preço Total =>	321,20

24 ACESSIBILIDADE 7.272,39								
24.1	Código	Banco	Descrição	Tipo	Und	Quant.	Valor Unit	Total
Composição	100868	SINAPI	BARRA DE APOIO RETA, EM ACO INOX POLIDO, COMPRIMENTO 80 CM, FIXADA NA PAREDE - FORNECIMENTO E INSTALAÇÃO. AF_01/2020	Louças e Metais	UN	1,0000000	366,49	366,49
Composição Auxiliar	88267	SINAPI	ENCANADOR OU BOMBEIRO HIDRÁULICO COM ENCARGOS COMPLEMENTARES	Livro SINAPI: Cálculos e Parâmetros	H	0,9485000	30,01	28,46
Composição Auxiliar	88316	SINAPI	SERVENTE COM ENCARGOS COMPLEMENTARES	Livro SINAPI: Cálculos e Parâmetros	H	0,2988000	25,11	7,50

ESTADO DO PARÁ
GOVERNO MUNICIPAL DE PAU D'ARCO
DEPARTAMENTO DE ENGENHARIA

Insumo	00004351	SINAPI	PARAFUSO NIQUELADO 3 1/2" COM ACABAMENTO CROMADO PARA FIXAR PEÇA SANITARIA, INCLUI PORCA CEGA, ARRUELA E BUCHA DE NYLON TAMANHO S-8	Material	UN	6,0000000	21,18	127,08	
Insumo	00036081	SINAPI	BARRA DE APOIO RETA, EM ACO INOX POLIDO, COMPRIMENTO 80CM, DIAMETRO MINIMO 3 CM	Material	UN	1,0000000	203,45	203,45	
				MO sem LS =>	24,32	LS =>	0,00	MO com LS =>	24,32
				Valor do BDI =>	78,13			Valor com BDI =>	444,62
						Quant. =>	3,00	Preço Total =>	1.333,86

24.2	Código	Banco	Descrição	Tipo	Und	Quant.	Valor Unit	Total	
Composição	100864	SINAPI	BARRA DE APOIO EM "L", EM ACO INOX POLIDO 80 X 80 CM, FIXADA NA PAREDE - FORNECIMENTO E INSTALACAO. AF_01/2020	Louças e Metais	UN	1,0000000	692,41	692,41	
Composição Auxiliar	88267	SINAPI	ENCANADOR OU BOMBEIRO HIDRÁULICO COM ENCARGOS COMPLEMENTARES	Livro SINAPI: Cálculos e Parâmetros	H	1,4228000	30,01	42,69	
Composição Auxiliar	88316	SINAPI	SERVENTE COM ENCARGOS COMPLEMENTARES	Livro SINAPI: Cálculos e Parâmetros	H	0,4483000	25,11	11,25	
Insumo	00004351	SINAPI	PARAFUSO NIQUELADO 3 1/2" COM ACABAMENTO CROMADO PARA FIXAR PEÇA SANITARIA, INCLUI PORCA CEGA, ARRUELA E BUCHA DE NYLON TAMANHO S-8	Material	UN	9,0000000	21,18	190,62	
Insumo	00036209	SINAPI	BARRA DE APOIO EM "L", EM ACO INOX POLIDO 80 X 80 CM, DIAMETRO MINIMO 3 CM	Material	UN	1,0000000	447,85	447,85	
				MO sem LS =>	36,50	LS =>	0,00	MO com LS =>	36,50
				Valor do BDI =>	147,62			Valor com BDI =>	840,03
						Quant. =>	1,00	Preço Total =>	840,03

24.3	Código	Banco	Descrição	Tipo	Und	Quant.	Valor Unit	Total	
Composição	101094	SINAPI	PISO PODOTÁTIL DE ALERTA OU DIRECIONAL, DE BORRACHA, ASSENTADO SOBRE ARGAMASSA. AF_05/2020	Pisos	M	1,0000000	191,03	191,03	
Composição Auxiliar	88309	SINAPI	PEDREIRO COM ENCARGOS COMPLEMENTARES	Livro SINAPI: Cálculos e Parâmetros	H	0,4370000	30,73	13,42	
Composição Auxiliar	88316	SINAPI	SERVENTE COM ENCARGOS COMPLEMENTARES	Livro SINAPI: Cálculos e Parâmetros	H	0,2180000	25,11	5,47	
Insumo	00001379	SINAPI	CIMENTO PORTLAND COMPOSTO CP II-32	Material	KG	0,2400000	1,17	0,28	
Insumo	00038186	SINAPI	PISO TATIL DE ALERTA OU DIRECIONAL, DE BORRACHA, COLORIDO, 25 X 25 CM, E = 12 MM, PARA ARGAMASSA	Material	m²	0,2500000	674,07	168,51	
Insumo	00037595	SINAPI	ARGAMASSA COLANTE TIPO AC III	Material	KG	1,2150000	2,76	3,35	
				MO sem LS =>	12,46	LS =>	0,00	MO com LS =>	12,46
				Valor do BDI =>	40,72			Valor com BDI =>	231,75

ESTADO DO PARÁ
GOVERNO MUNICIPAL DE PAU D'ARCO
DEPARTAMENTO DE ENGENHARIA

Quant. => 22,00 Preço Total => 5.098,50

25									1.540,40	
COMBATE A INCÊNDIO										
25.1	Código	Banco	Descrição	Tipo	Und	Quant.	Valor Unit	Total		
Composição	241468	SEDOP	Placa de sinalização fotoluminoscente	0	un	1,0000000	52,70	52,70		
Composição	280004	SEDOP	AJUDANTE DE PEDREIRO COM ENCARGOS COMPLEMENTARES	0	h	0,2000000	26,11	5,22		
Auxiliar Composição	280023	SEDOP	PEDREIRO COM ENCARGOS COMPLEMENTARES	0	h	0,2000000	32,12	6,42		
Auxiliar Insumo	D00467	SEDOP	Placa de sinalização fotoluminoscente	Material	un	1,0000000	41,06	41,06		
				MO sem LS =>		7,70	LS =>	0,00	MO com LS =>	7,70
				Valor do BDI =>		11,23			Valor com BDI =>	63,93
						Quant. =>	8,00	Preço Total =>	511,44	

25.2									1.540,40	
COMBATE A INCÊNDIO										
25.2	Código	Banco	Descrição	Tipo	Und	Quant.	Valor Unit	Total		
Composição	201507	SEDOP	Extintor de incêndio ABC - 6Kg	0	un	1,0000000	226,18	226,18		
Composição	280004	SEDOP	AJUDANTE DE PEDREIRO COM ENCARGOS COMPLEMENTARES	0	h	0,4000000	26,11	10,44		
Auxiliar Composição	280023	SEDOP	PEDREIRO COM ENCARGOS COMPLEMENTARES	0	h	0,4000000	32,12	12,84		
Auxiliar Insumo	D00419	SEDOP	Extintor de incêndio ABC - 6Kg	Material	un	1,0000000	200,00	200,00		
Insumo	D00275	SEDOP	Bucha / parafuso (médio)	Material	un	2,0000000	1,45	2,90		
				MO sem LS =>		15,41	LS =>	0,00	MO com LS =>	15,41
				Valor do BDI =>		48,22			Valor com BDI =>	274,40
						Quant. =>	2,00	Preço Total =>	548,80	

25.3									1.540,40
COMBATE A INCÊNDIO									
25.3	Código	Banco	Descrição	Tipo	Und	Quant.	Valor Unit	Total	
Composição	97599	SINAPI	LUMINÁRIA DE EMERGÊNCIA, COM 30 LÂMPADAS LED DE 2 W, SEM REATOR - FORNECIMENTO E INSTALAÇÃO. AF_09/2024	Iluminação Predial e Monitoramento	UN	1,0000000	24,74	24,74	
Composição	88264	SINAPI	ELETRICISTA COM ENCARGOS COMPLEMENTARES	Livro SINAPI: Cálculos e Parâmetros	H	0,1765000	31,09	5,48	
Auxiliar Composição	88247	SINAPI	AUXILIAR DE ELETRICISTA COM ENCARGOS COMPLEMENTARES	Livro SINAPI: Cálculos e Parâmetros	H	0,0551562	26,05	1,43	

ESTADO DO PARÁ
GOVERNO MUNICIPAL DE PAU D'ARCO
DEPARTAMENTO DE ENGENHARIA

Insumo	00038774	SINAPI	LUMINARIA DE EMERGENCIA 30 LEDS, POTENCIA 2 W, BATERIA DE LITIO, AUTONOMIA DE 6 HORAS	Material	UN	1,0000000	17,83	17,83	
				MO sem LS =>	4,63	LS =>	0,00	MO com LS =>	4,63
				Valor do BDI =>	5,27			Valor com BDI =>	30,01
						Quant. =>	16,00	Preço Total =>	480,16

26			LIMPEZA DA OBRA					3.116,82	
26.1	Código	Banco	Descrição	Tipo	Und	Quant.	Valor Unit	Total	
Composição	270220	SEDOP	Limpeza geral e entrega da obra	0	m²	1,0000000	10,45	10,45	
Composição Auxiliar	280026	SEDOP	SERVENTE COM ENCARGOS COMPLEMENTARES	0	h	0,4000000	26,13	10,45	
				MO sem LS =>	6,55	LS =>	0,00	MO com LS =>	6,55
				Valor do BDI =>	2,22			Valor com BDI =>	12,67
						Quant. =>	246,00	Preço Total =>	3.116,82

Total sem BDI	420.610,83
Total do BDI	89.620,98
Total Geral	510.231,81

LUCIANO DE ALMEIDA BRITO
Eng. Civil - Crea nº 1521113823
Portaria nº 026/2025-GPM/PD

ESTADO DO PARÁ
GOVERNO MUNICIPAL DE PAU D'ARCO
DEPARTAMENTO DE ENGENHARIA



Obra
CONTRATAÇÃO DE EMPRESA DE ENGENHARIA PARA REFORMA E
AMPLIAÇÃO DO CENTRO DE REFERÊNCIA E ASSISTÊNCIA SOCIAL
(CRAS), LOCALIZADO NO MUNICÍPIO DE PAU D'ARCO - PA, EM
CONFORMIDADE COM AS NECESSIDADES DA SECRETARIA MUNICIPAL
DE PROMOÇÃO E AÇÃO SOCIAL)

Bancos
SINAPI - 09/2025 - Pará
SEDOP - 10/2025 - Pará

Curva ABC de Insumos

Código	Banco	Grupo	Descrição	Tipo	Und	Quantidade	Valor Unitário		Total		Peso	Valor Acumulado	Peso Acumulado		
							Improdutiva	Operativa	Improdutiva	Operativa					
00004750	SINAPI		PEDREIRO (HORISTA)	Mão de Obra	H	1.689,2714909		24,82		41.931,22		41.931,22	8,22%	41.931,22	8,22%
00037370	SINAPI		ALIMENTACAO - HORISTA (COLETADO CAIXA - ENCARGOS COMPLEMENTARES)	Material	H	5.681,8757610		6,36		36.120,64		36.120,64	7,08%	78.051,86	15,30%
00040740	SINAPI		TELHA GALVALUME COM ISOLAMENTO TERMOACUSTICO EM ESPUMA RIGIDA DE POLIURETANO (PU) INJETADO, ESPESSURA DE 30 MM, DENSIDADE DE 35 KG/M3, REVESTIMENTO EM TELHA TRAPEZOIDAL NAS DUAS FACES COM ESPESSURA DE 0,50 MM CADA, ACABAMENTO NATURAL (NAO INCLUI ACESSORIOS DE FIXACAO)	Material	m²	183,2197877		190,79		34.956,11		34.956,11	6,85%	113.007,96	22,15%
00044668	SINAPI		BLOCO CERAMICO / TIJOLO VAZADO PARA ALVENARIA DE VEDACAO, FUROS NA VERTICAL DE 14 X 19 X 29 CM (L X A X C)	Material	UN	11.781,9836214		2,81		33.161,85		33.161,85	6,50%	146.169,82	28,65%
00006111	SINAPI		SERVEANTE DE OBRAS (HORISTA)	Mão de Obra	H	1.706,7295316		18,26		31.162,59		31.162,59	6,11%	177.332,41	34,76%
00001379	SINAPI		CIMENTO PORTLAND COMPOSTO CP II-32	Material	KG	14.100,5946616		1,42		20.015,00		20.015,00	3,92%	197.347,42	38,68%
00006212	SINAPI		TABUA *2,5 X 30 CM EM PINUS, MISTA OU EQUIVALENTE DA REGIAO - BRUTA	Material	M	848,2508605		22,70		19.254,42		19.254,42	3,77%	216.601,84	42,45%
00001106	SINAPI		CAL HIDRATADA CH-I PARA ARGAMASSAS	Material	KG	5.505,8204501		2,43		13.359,32		13.359,32	2,62%	229.961,16	45,07%
00043056	SINAPI		ACO CA-50, 20,0 MM OU 25,0 MM, VERGALHAO	Material	KG	1.393,1538635		9,22		12.845,32		12.845,32	2,52%	242.806,49	47,59%
00044528	SINAPI		CIMENTO PORTLAND ESTRUTURAL BRANCO CPB - 32 OU CPB - 40	Material	KG	1.598,7765070		7,56		12.083,93		12.083,93	2,37%	254.890,42	49,96%
00004783	SINAPI		PINTOR (HORISTA)	Mão de Obra	H	450,8524607		24,82		11.191,09		11.191,09	2,19%	266.081,51	52,15%
00001287	SINAPI		PISO EM CERAMICA ESMALTADA, COR LISA, PEI MAIOR OU IGUAL A 4, FORMATO MENOR OU IGUAL A 2025 CM2	Material	m²	234,0808653		47,00		11.001,65		11.001,65	2,16%	277.083,16	54,31%
00037372	SINAPI		EXAMES - HORISTA (COLETADO CAIXA - ENCARGOS COMPLEMENTARES)	Material	H	5.681,8757610		1,73		9.857,35		9.857,35	1,93%	286.940,51	56,24%
00036225	SINAPI		FORRO DE PVC LISO, BRANCO, REGUA DE 20 CM, ESPESSURA APROXIMADA DE 8 MM, COMPRIMENTO 6 M (SEM COLOCACAO)	Material	m²	236,0957234		41,15		9.715,75		9.715,75	1,90%	296.656,26	58,14%
00043083	SINAPI		PERFIL "U" ENRIJECIDO, EM CHAPA DOBRADA DE ACO LAMINADO, E = 3,75 MM, H = 200 MM, L = 75 MM (9,94 KG/M)	Material	KG	909,2341919		10,51		9.552,70		9.552,70	1,87%	306.208,96	60,01%
00000370	SINAPI		AREIA MEDIA - POSTO JAZIDA/FORNECEDOR (RETIRADO NA JAZIDA, SEM TRANSPORTE)	Material	m³	55,9745530		145,58		8.149,00		8.149,00	1,60%	314.357,96	61,61%
00002436	SINAPI		ELETRICISTA (HORISTA)	Mão de Obra	H	303,3584919		24,82		7.529,99		7.529,99	1,48%	321.887,95	63,09%
00034364	SINAPI		JANELA DE CORRER, EM ALUMINIO PERFIL 25, 120 X 150 CM (A X L), 4 FLS, BANDEIRA COM BASCULA, ACABAMENTO BRANCO OU BRILHANTE, BATENTE/REQUADRO DE 6 A 14 CM, COM VIDRO 4 MM, SEM GUARNICAO/ALIZAR	Material	UN	12,0004165		595,84		7.150,32		7.150,32	1,40%	329.038,26	64,49%
00037371	SINAPI		TRANSPORTE - HORISTA (COLETADO CAIXA - ENCARGOS COMPLEMENTARES)	Material	H	5.681,8757610		1,21		6.893,25		6.893,25	1,35%	335.931,51	65,84%
00039427	SINAPI		PERFIL CANALETA, FORMATO C, EM ACO ZINCADO, PARA ESTRUTURA FORRO DRYWALL, E = 0,5 MM, *46 X 18" (L X H), COMPRIMENTO 3 M	Material	M	808,0975885		8,38		6.774,45		6.774,45	1,33%	342.705,97	67,17%
00001213	SINAPI		CARPINTEIRO DE FORMAS PARA CONCRETO (HORISTA)	Mão de Obra	H	241,8835900		24,82		6.004,05		6.004,05	1,18%	348.710,02	68,34%
00007356	SINAPI		TINTA LATEX ACRILICA PREMIUM, COR BRANCO FOSCO	Material	L	142,0843573		41,69		5.922,86		5.922,86	1,16%	354.632,88	69,50%
00044497	SINAPI		MONTADOR DE ESTRUTURAS METALICAS HORISTA	Mão de Obra	H	236,2099434		20,99		4.957,66		4.957,66	0,97%	359.590,54	70,48%
00004755	SINAPI		MARMORISTA / GRANITEIRO (HORISTA)	Mão de Obra	H	190,5623789		25,96		4.947,47		4.947,47	0,97%	364.538,01	71,45%
00038186	SINAPI		PISO TATIL DE ALERTA OU DIRECIONAL, DE BORRACHA, COLORIDO, 25 X 25 CM, E = 12 MM, PARA ARGAMASSA	Material	m²	5,4957942		817,78		4.494,36		4.494,36	0,88%	369.032,37	72,33%
00000247	SINAPI		AJUDANTE DE ELETRICISTA (HORISTA)	Mão de Obra	H	228,9504954		18,93		4.333,10		4.333,10	0,85%	373.365,47	73,18%
00043681	SINAPI		CHAPA/PAINEL DE MADEIRA COMPENSADA RESINADA (MADEIRITE RESINADO ROSA) PARA FORMA DE CONCRETO, DE 2200 X 1100 MM, E = 8 A 12 MM	Material	m²	96,9493190		39,97		3.875,54		3.875,54	0,76%	377.241,02	73,94%
00037666	SINAPI		OPERADOR DE BETONEIRA ESTACIONARIA / MISTURADOR (HORISTA)	Mão de Obra	H	177,0278035		20,99		3.715,52		3.715,52	0,73%	380.956,54	74,68%

ESTADO DO PARÁ
GOVERNO MUNICIPAL DE PAU D'ARCO
DEPARTAMENTO DE ENGENHARIA

00010555	SINAPI	PORTA DE MADEIRA, FOLHA MEDIA (NBR 15930) DE 800 X 2100 MM, DE 35 MM A 40 MM DE ESPESSURA, NUCLEO SEMI-SOLIDO (SARRAFEADO), CAPA LISA EM HDF, ACABAMENTO EM PRIMER PARA PINTURA	Material	UN	11,9908238	300,58	3.604,23	3.604,23	0,71%	384.560,77	75,37%
00007194	SINAPI	TELHA DE FIBROCIMENTO ONDULADA E = 6 MM, DE 2,44 X 1,10 M (SEM AMIANTO)	Material	m²	59,4589480	59,54	3.540,42	3.540,42	0,69%	388.101,18	76,06%
D00234	SEDOP	Portão de ferro 3/4" c/ ferragens - sec.redonda (incl. pint. anti-corrosiva)	Material	m²	6,1952590	548,32	3.396,97	3.396,97	0,67%	391.498,16	76,73%
MO611100	SEDOP	SERVEENTE	Mão de Obra	h	169,5311712	19,45	3.296,97	3.296,97	0,65%	394.795,13	77,38%
D00337	SEDOP	Porta em vidro temperado c/ ferragens -(sem mola)	Material	m²	4,6164672	668,13	3.084,42	3.084,42	0,60%	397.879,55	77,98%
00043489	SINAPI	EPI - FAMILIA PEDREIRO - HORISTA (ENCARGOS COMPLEMENTARES - COLETADO CAIXA)	Material	H	1.938,9214935	1,59	3.081,51	3.081,51	0,60%	400.961,06	78,58%
00002688	SINAPI	ELETRODUTO PVC FLEXIVEL CORRUGADO, COR AMARELA, DE 25 MM	Material	M	744,7893363	3,97	2.954,70	2.954,70	0,58%	403.915,76	79,16%
00001527	SINAPI	CONCRETO USINADO BOMBEAVEL, CLASSE DE RESISTENCIA C25, BRITA 0 E 1, SLUMP = 100 +/- 20 MM, COM BOMBEAMENTO (DISPONIBILIZACAO DE BOMBA), SEM O LANÇAMENTO (NBR 8953)	Material	m³	3,2844265	888,51	2.918,25	2.918,25	0,57%	406.834,01	79,74%
00043491	SINAPI	EPI - FAMILIA SERVENTE - HORISTA (ENCARGOS COMPLEMENTARES - COLETADO CAIXA)	Material	H	1.673,4755473	1,69	2.822,06	2.822,06	0,55%	409.656,07	80,29%
00004517	SINAPI	SARRAFO *2,5 X 7,5* CM EM PINUS, MISTA OU EQUIVALENTE DA REGIAO - BRUTA	Material	M	579,4665526	4,79	2.776,88	2.776,88	0,54%	412.432,96	80,83%
00004824	SINAPI	GRANILHA/ GRANA/ PEDRISCO OU AGREGADO EM MARMORE/ GRANITO/ QUARTZO E CALCARIO, PRETO, CINZA, PALHA OU BRANCO	Material	KG	3.197,5530140	0,86	2.754,28	2.754,28	0,54%	415.187,24	81,37%
00020232	SINAPI	SOLEIRA EM GRANITO, POLIDO, TIPO ANDORINHA/ QUARTZ/ CASTELO/ CORUMBA OU OUTROS EQUIVALENTES DA REGIAO, L= *15* CM, E= *2,0* CM	Material	M	19,4850887	140,59	2.739,32	2.739,32	0,54%	417.926,56	81,91%
00001014	SINAPI	CABO DE COBRE, FLEXIVEL, CLASSE 4 OU 5, ISOLACAO EM PVC/A, ANTICHAMA BWF-B, 1 CONDUTOR, 450/750 V, SECAO NOMINAL 2,5 MM2	Material	M	845,9836555	3,14	2.658,24	2.658,24	0,52%	420.584,80	82,43%
00006117	SINAPI	CARPINTEIRO AUXILIAR (HORISTA)	Mão de Obra	H	137,2089931	18,93	2.596,81	2.596,81	0,51%	423.181,61	82,94%
00004448	SINAPI	VIGA *7,5 X 15 CM EM PINUS, MISTA OU EQUIVALENTE DA REGIAO - BRUTA	Material	M	71,2205971	36,25	2.581,78	2.581,78	0,51%	425.763,39	83,45%
00040598	SINAPI	PERFIL "U" SIMPLES, EM CHAPA DOBRADA DE ACO LAMINADO, E = 3 MM, H = 125 MM, L = 50 MM (5,07 KG/M)	Material	KG	225,5473957	10,25	2.312,21	2.312,21	0,45%	428.075,59	83,90%
00001381	SINAPI	ARGAMASSA COLANTE AC I PARA CERAMICAS	Material	KG	2.100,5190394	1,09	2.293,51	2.293,51	0,45%	430.369,11	84,35%
00004491	SINAPI	PONTALETE *7,5 X 7,5* CM EM PINUS, MISTA OU EQUIVALENTE DA REGIAO - BRUTA	Material	M	165,6623439	13,68	2.267,07	2.267,07	0,44%	432.636,18	84,79%
00006085	SINAPI	SELADOR ACRILICO OPACO PREMIUM INTERIOR/EXTERIOR	Material	L	156,2094579	14,13	2.207,83	2.207,83	0,43%	434.844,01	85,22%
00011029	SINAPI	HASTE RETA PARA GANCHO DE FERRO GALVANIZADO, COM ROSCA 1/4" X 30 CM PARA FIXACAO DE TELHA METALICA, INCLUI PORCA E ARRUELAS DE VEDACAO	Material	CJ	663,4922504	3,25	2.157,26	2.157,26	0,42%	437.001,27	85,65%
00001214	SINAPI	CARPINTEIRO DE ESQUADRIAS (HORISTA)	Mão de Obra	H	90,8339062	23,37	2.122,45	2.122,45	0,42%	439.123,72	86,06%
00007334	SINAPI	ADITIVO ADESIVO LIQUIDO PARA ARGAMASSAS DE REVESTIMENTOS CIMENTICIOS	Material	L	80,0306551	24,51	1.961,28	1.961,28	0,38%	441.085,00	86,45%
00002696	SINAPI	ENCANADOR OU BOMBEIRO HIDRAULICO (HORISTA)	Mão de Obra	H	77,6111919	24,82	1.926,47	1.926,47	0,38%	443.011,47	86,83%
00043465	SINAPI	FERRAMENTAS - FAMILIA PEDREIRO - HORISTA (ENCARGOS COMPLEMENTARES - COLETADO CAIXA)	Material	H	1.938,9214935	0,95	1.834,79	1.834,79	0,36%	444.846,27	87,19%
00009836	SINAPI	TUBO PVC SERIE NORMAL, DN 100 MM, PARA ESGOTO PREDIAL (NBR 5688)	Material	M	96,4389993	18,80	1.813,50	1.813,50	0,36%	446.659,76	87,54%
00006194	SINAPI	TABUA *2,5 X 15 CM EM PINUS, MISTA OU EQUIVALENTE DA REGIAO - BRUTA	Material	M	184,6586866	9,77	1.803,42	1.803,42	0,35%	448.463,19	87,89%
EC373700	SEDOP	ALIMENTACAO - HORISTA (ENCARGOS COMPLEMENTARES)(COLETADO CAIXA)	Material	h	278,0553131	6,36	1.767,64	1.767,64	0,35%	450.230,83	88,24%
00004760	SINAPI	AZULEJISTA OU LADRILHEIRO (HORISTA)	Mão de Obra	H	65,5023341	24,82	1.625,90	1.625,90	0,32%	451.856,74	88,56%
00001525	SINAPI	CONCRETO USINADO BOMBEAVEL, CLASSE DE RESISTENCIA C30, BRITA 0 E 1, SLUMP = 100 +/- 20 MM, COM BOMBEAMENTO (DISPONIBILIZACAO DE BOMBA), SEM O LANÇAMENTO (NBR 8953)	Material	m³	1,7698456	915,84	1.620,90	1.620,90	0,32%	453.477,64	88,88%
00002432	SINAPI	DOBRADICA EM ACO/FERRO, 3 1/2" X 3", E= 1,9 A 2 MM, COM ANEL, CROMADO OU ZINCADO, TAMPA BOLA, COM PARAFUSOS	Material	UN	41,9678833	35,75	1.500,48	1.500,48	0,29%	454.978,12	89,17%
00043651	SINAPI	MASSA ACRILICA PARA SUPERFICIES INTERNAS E EXTERNAS	Material	KG	245,1873659	6,02	1.475,41	1.475,41	0,29%	456.453,53	89,46%
00043626	SINAPI	MASSA CORRIDA PARA SUPERFICIES DE AMBIENTES INTERNOS	Material	KG	434,8097539	3,35	1.455,93	1.455,93	0,29%	457.909,46	89,75%
00004813	SINAPI	PLACA DE OBRA (PARA CONSTRUCAO CIVIL) EM CHAPA GALVANIZADA *N. 22*, ADESIVADA, DE *2,4 X 1,2* M (SEM POSTES PARA FIXACAO)	Material	m²	2,8777977	485,28	1.396,54	1.396,54	0,27%	459.305,99	90,02%

ESTADO DO PARÁ
GOVERNO MUNICIPAL DE PAU D'ARCO
DEPARTAMENTO DE ENGENHARIA

00020211	SINAPI	VIGA APARELHADA *6 X 16* CM, EM MACARANDUBA/MASSARANDUBA, ANGELIM OU EQUIVALENTE DA REGIAO	Material	M	32,7025738	41,10	1.344,18	1.344,18	0,26%	460.650,17	90,28%
00034547	SINAPI	TELA DE ACO SOLDADA GALVANIZADA/ZINCADA PARA ALVENARIA, FIO D = *1,20 A 1,70* MM, MALHA 15 X 15 MM, (C X L) *50 X 12* CM	Material	M	272,7912415	4,86	1.327,11	1.327,11	0,26%	461.977,29	90,54%
00000246	SINAPI	AUXILIAR DE ENCANADOR OU BOMBEIRO HIDRAULICO (HORISTA)	Mão de Obra	H	67,6837318	18,93	1.280,98	1.280,98	0,25%	463.258,26	90,79%
00000184	SINAPI	BATENTE / PORTAL / ADUELA / MARCO EM MADEIRA MACICA COM REBAIXO, E = *3* CM, L = *14* CM, PARA PORTAS DE GIRO DE *60 CM A 120* CM X *210* CM, PINUS / EUCALIPTO / VIROLA OU EQUIVALENTE DA REGIAO (NAO INCLUI ALIZARES)	Material	JG	11,9908238	105,18	1.261,25	1.261,25	0,25%	464.519,51	91,04%
00043467	SINAPI	FERRAMENTAS - FAMILIA SERVENTE - HORISTA (ENCARGOS COMPLEMENTARES - COLETADO CAIXA)	Material	H	1.673,4755473	0,74	1.238,46	1.238,46	0,24%	465.757,97	91,28%
00043466	SINAPI	FERRAMENTAS - FAMILIA PINTOR - HORISTA (ENCARGOS COMPLEMENTARES - COLETADO CAIXA)	Material	H	444,2946714	2,49	1.104,99	1.104,99	0,22%	466.862,96	91,50%
00035275	SINAPI	PILAR QUADRADO NAO APARELHADO *15 X 15* CM, EM MACARANDUBA/MASSARANDUBA, ANGELIM OU EQUIVALENTE DA REGIAO - BRUTA	Material	M	8,3048446	129,76	1.077,67	1.077,67	0,21%	467.940,63	91,71%
00004230	SINAPI	OPERADOR DE MAQUINAS E TRATORES DIVERSOS - TERRAPLANAGEM (HORISTA)	Mão de Obra	H	41,1456961	25,33	1.042,29	1.042,29	0,20%	468.982,91	91,92%
00003080	SINAPI	FECHADURA ESPELHO PARA PORTA EXTERNA, EM ACO INOX (MAQUINA, TESTA E CONTRA-TESTA) E EM ZAMAC (MACANETA, LINGUETA E TRINCOS) COM ACABAMENTO CROMADO, MAQUINA DE 40 MM, INCLUINDO CHAVE TIPO CILINDRO	Material	CJ	11,9908238	84,92	1.018,31	1.018,31	0,20%	470.001,22	92,12%
U00003	SEDOP	Grama em placa	Material	m²	57,7058396	17,59	1.015,13	1.015,13	0,20%	471.016,35	92,31%
00011795	SINAPI	GRANITO PARA BANCADA, POLIDO, TIPO ANDORINHA/ QUARTZ/ CASTELO/ CORUMBA OU OUTROS EQUIVALENTES DA REGIAO, E= *2,5* CM	Material	m²	1,0042315	1.007,17	1.011,44	1.011,44	0,20%	472.027,78	92,51%
00043490	SINAPI	EPI - FAMILIA PINTOR - HORISTA (ENCARGOS COMPLEMENTARES - COLETADO CAIXA)	Material	H	444,2946714	2,24	997,18	997,18	0,20%	473.024,97	92,71%
00004777	SINAPI	CANTONEIRA ACO ABAS IGUAIS (QUALQUER BITOLA), ESPESURA ENTRE 1/8" E 1/4"	Material	KG	93,0088233	9,73	904,96	904,96	0,18%	473.929,93	92,89%
00039430	SINAPI	PENDURAL OU PRESILHA REGULADORA, EM ACO GALVANIZADO, COM CORPO, MOLA E REBITE, PARA PERFIL TIPO CANALETA DE ESTRUTURA EM FORROS DRYWALL	Material	UN	279,4737276	3,15	881,55	881,55	0,17%	474.811,48	93,06%
00044795	SINAPI	LUMINARIA PAINEL PLAFON, DE SOBREPOR, QUADRADA *30 X 30* CM, EM ALUMINIO ACABAMENTO BRANCO, COM ACRILICO, COM LAMPADAS LED 24W, BIVOLT	Material	UN	17,9862357	48,53	872,84	872,84	0,17%	475.684,32	93,23%
00040552	SINAPI	PARAFUSO, AUTOATARRAXANTE, CABECA CHATA, FENDA SIMPLES, EM ACO ZINCADO, 1/4" (6,35 MM) X 25 MM	Material	CENTO	11,7857807	72,21	851,05	851,05	0,17%	476.535,36	93,40%
00038101	SINAPI	TOMADA 2P-T 10A, 250V (APENAS MODULO)	Material	UN	93,9281198	8,95	840,98	840,98	0,16%	477.376,34	93,56%
00043483	SINAPI	EPI - FAMILIA CARPINTEIRO DE FORMAS - HORISTA (ENCARGOS COMPLEMENTARES - COLETADO CAIXA)	Material	H	481,6353118	1,73	835,58	835,58	0,16%	478.211,92	93,72%
00004987	SINAPI	PORTA DE ABRIR / GIRO, DE MADEIRA FOLHA MEDIA (NBR 15930) DE 900 X 2100 MM, DE 35 MM A 40 MM DE ESPESURA, NUCLEO SEMI-SOLIDO (SARRAFEADO), CAPA LISA EM HDF, ACABAMENTO EM LAMINADO NATURAL PARA VERNIZ	Material	UN	1,9984706	412,80	824,98	824,98	0,16%	479.036,89	93,89%
00043132	SINAPI	ARAME RECOZIDO 16 BWG, D = 1,65 MM (0,016 KG/M) OU 18 BWG, D = 1,25 MM (0,01 KG/M)	Material	KG	30,5516198	26,45	808,02	808,02	0,16%	479.844,92	94,04%
00043484	SINAPI	EPI - FAMILIA ELETRICISTA - HORISTA (ENCARGOS COMPLEMENTARES - COLETADO CAIXA)	Material	H	513,1579333	1,53	784,43	784,43	0,15%	480.629,35	94,20%
00020204	SINAPI	PRANCHAO APARELHADO *7,5 X 23* CM, EM MACARANDUBA/MASSARANDUBA, ANGELIM OU EQUIVALENTE DA REGIAO - BRUTA	Material	M	7,7520676	98,16	760,94	760,94	0,15%	481.390,29	94,35%
00000982	SINAPI	CABO DE COBRE, FLEXIVEL, CLASSE 4 OU 5, ISOLACAO EM PVC/A, ANTICHAMA BWF-B, 1 CONDUTOR, 450/750 V, SECAO NOMINAL 6 MM2	Material	M	99,0232007	7,50	742,43	742,43	0,15%	482.132,72	94,49%
00036246	SINAPI	ACABAMENTO SIMPLES/CONVENCIONAL PARA FORRO PVC, TIPO "U" OU "C", COR BRANCA, COMPRIMENTO 6 M	Material	M	149,5415606	4,95	740,21	740,21	0,15%	482.872,93	94,64%
00036081	SINAPI	BARRA DE APOIO RETA, EM ACO INOX POLIDO, COMPRIMENTO 80CM, DIAMETRO MINIMO 3 CM	Material	UN	2,9977060	246,83	739,91	739,91	0,15%	483.612,84	94,78%
00004351	SINAPI	PARAFUSO NIQUELADO 3 1/2" COM ACABAMENTO CROMADO PARA FIXAR PECA SANITARIA, INCLUI PORCA CEGA, ARRUELA E BUCHA DE NYLON TAMANHO S-8	Material	UN	26,9793536	25,70	693,25	693,25	0,14%	484.306,09	94,92%
00040782	SINAPI	CALHA QUADRADA DE CHAPA DE ACO GALVANIZADA NUM 24, CORTE 33 CM	Material	M	18,0042219	37,71	678,87	678,87	0,13%	484.984,96	95,05%
MO475000	SEDOP	PEDREIRO	Mão de Obra	h	24,6390205	26,45	651,65	651,65	0,13%	485.636,61	95,18%
00004433	SINAPI	CAIBRO NAO APARELHADO *6 X 6* CM, EM MACARANDUBA/MASSARANDUBA, ANGELIM OU EQUIVALENTE DA REGIAO - BRUTA	Material	M	20,0046910	31,41	628,34	628,34	0,12%	486.264,95	95,30%
00010422	SINAPI	BACIA SANITARIA (VASO) COM CAIXA ACOPLADA, SIFAO APARENTE, DE LOUCA BRANCA (SEM ASSENTO)	Material	UN	0,9992353	589,15	588,70	588,70	0,12%	486.853,66	95,42%

ESTADO DO PARÁ
GOVERNO MUNICIPAL DE PAU D'ARCO
DEPARTAMENTO DE ENGENHARIA

00000536	SINAPI	REVESTIMENTO PARA PAREDE, EM CERAMICA ESMALTADA, FORMATO MENOR OU IGUAL A 2025 CM2	Material	m²	13,2066454	43,71	577,28	577,28	0,11%	487.430,94	95,53%
00037373	SINAPI	SEGURO - HORISTA (COLETADO CAIXA - ENCARGOS COMPLEMENTARES)	Material	H	5.681,8757610	0,10	551,46	551,46	0,11%	487.982,40	95,64%
00036209	SINAPI	BARRA DE APOIO EM "L", EM AÇO INOX POLIDO 80 X 80 CM, DIAMETRO MINIMO 3 CM	Material	UN	0,9992353	543,33	542,92	542,92	0,11%	488.525,32	95,75%
MO612700	SE Dop	AJUDANTE DE PEDREIRO	Mão de Obra	h	27,6410672	19,45	537,55	537,55	0,11%	489.062,87	95,85%
00043460	SINAPI	FERRAMENTAS - FAMILIA ELETRICISTA - HORISTA (ENCARGOS COMPLEMENTARES - COLETADO CAIXA)	Material	H	513,1579333	1,04	535,40	535,40	0,10%	489.598,27	95,96%
MO444970	SE Dop	MONTADOR	Mão de Obra	h	20,0910036	26,45	531,36	531,36	0,10%	490.129,64	96,06%
00043488	SINAPI	EPI - FAMILIA OPERADOR ESCAVADEIRA - HORISTA (ENCARGOS COMPLEMENTARES - COLETADO CAIXA)	Material	H	487,6621415	1,08	526,55	526,55	0,10%	490.656,19	96,16%
00004257	SINAPI	OPERADOR DE MARTELETE OU MARTELETEIRO (HORISTA)	Mão de Obra	H	32,7611369	15,75	515,90	515,90	0,10%	491.172,09	96,26%
00020007	SINAPI	GUARNICAO / ALIZAR / VISTA LISA EM MADEIRA MACICA, PARA PORTA, E = *1* CM, L = *5* CM, PINUS /EUCALIPTO / VIROLA OU EQUIVALENTE DA REGIAO	Material	M	139,4532808	3,68	512,63	512,63	0,10%	491.684,72	96,36%
00004721	SINAPI	PEDRA BRITADA N. 1 (9,5 A 19 MM) POSTO PEDREIRA/FORNECEDOR, SEM FRETE	Material	m³	1,6318470	305,91	499,20	499,20	0,10%	492.183,91	96,46%
D00419	SE Dop	Extintor de incêndio ABC - 6Kg	Material	un	1,9984706	242,64	484,91	484,91	0,10%	492.668,82	96,56%
EC373720	SE Dop	EXAMES - HORISTA (ENCARGOS COMPLEMENTARES) (COLETA CAIXA)	Material	h	278,0553131	1,73	482,39	482,39	0,09%	493.151,21	96,65%
00003671	SINAPI	JUNTA PLASTICA DE DILATAÇÃO PARA PISOS, COR CINZA, 17 X 3 MM (ALTURA X ESPESSURA)	Material	M	266,9956767	1,66	443,77	443,77	0,09%	493.594,98	96,74%
00012869	SINAPI	TELHADADOR / TELHADISTA (HORISTA)	Mão de Obra	H	17,9905115	24,51	440,89	440,89	0,09%	494.035,87	96,83%
00040549	SINAPI	PARAFUSO, COMUM, ASTM A307, SEXTAVADO, DIAMETRO 1/2" (12,7 MM), COMPRIMENTO 1" (25,4 MM)	Material	CENTO	1,4688759	285,84	419,87	419,87	0,08%	494.455,74	96,91%
00039961	SINAPI	SILICONE ACETICO USO GERAL INCOLOR 280 G	Material	UN	12,9732143	31,83	412,99	412,99	0,08%	494.868,73	96,99%
00034616	SINAPI	DISJUNTOR TERMOMAGNETICO PARA TRILHO DIN (IEC), BIPOLAR, 6 - 32 A	Material	UN	6,9946472	58,79	411,23	411,23	0,08%	495.279,96	97,07%
00000378	SINAPI	ARMADOR (HORISTA)	Mão de Obra	H	16,1937932	24,82	401,96	401,96	0,08%	495.681,92	97,15%
J00008	SE Dop	Terra preta vegetal	Material	m³	2,7478971	145,11	398,75	398,75	0,08%	496.080,67	97,23%
D00467	SE Dop	Placa de sinalização fotoluminescente	Material	un	7,9938825	49,81	398,21	398,21	0,08%	496.478,88	97,30%
MO444990	SE Dop	AJUDANTE DE MONTADOR	Mão de Obra	h	20,0910036	19,45	390,72	390,72	0,08%	496.869,60	97,38%
00004302	SINAPI	PARAFUSO ZINCADO ROSCA SOBERBA, CABECA SEXTAVADA, 5/16" X 250 MM, PARA FIXACAO DE TELHA EM MADEIRA	Material	UN	55,2087505	6,58	363,03	363,03	0,07%	497.232,63	97,45%
00038774	SINAPI	LUMINARIA DE EMERGENCIA 30 LEDS, POTENCIA 2 W, BATERIA DE LITIO, AUTONOMIA DE 6 HORAS	Material	UN	15,9877651	21,63	345,84	345,84	0,07%	497.578,47	97,52%
00000183	SINAPI	BATENTE / PORTAL / ADUELA / MARCO EM MADEIRA MACICA COM REBAIXO, E = *3* CM, L = *14* CM, PARA PORTAS DE GIRO DE *60 CM A 120* CM X *210* CM, CEDRINHO / ANGELIM COMERCIAL / TAURI / CURUPIXA / PEROBA / CUMARU OU EQUIVALENTE DA REGIAO (NAO INCLUI ALIZARES)	Material	JG	1,9984706	169,85	339,44	339,44	0,07%	497.917,90	97,59%
EC373710	SE Dop	TRANSPORTE - HORISTA (ENCARGOS COMPLEMENTARES)(COLETADOCAIXA)	Material	h	278,0553131	1,21	337,34	337,34	0,07%	498.255,24	97,65%
00000367	SINAPI	AREIA GROSSA - POSTO JAZIDA/FORNECEDOR (RETIRADO NA JAZIDA, SEM TRANSPORTE)	Material	m³	2,2830029	147,48	336,69	336,69	0,07%	498.591,93	97,72%
00005068	SINAPI	PREGO DE AÇO POLIDO COM CABECA 17 X 21 (2 X 11)	Material	KG	16,2214163	20,65	334,95	334,95	0,07%	498.926,88	97,78%
00037395	SINAPI	PINO DE AÇO COM FURO, HASTE = 27 MM (AÇAO DIRETA)	Material	CENTO	6,4950296	50,87	330,40	330,40	0,06%	499.257,28	97,85%
MO445030	SE Dop	JARDINEIRO	Mão de Obra	h	16,5747659	19,85	328,98	328,98	0,06%	499.586,25	97,91%
00006193	SINAPI	TABUA NAO APARELHADA *2,5 X 20* CM, EM MACARANDUBA/MASSARANDUBA, ANGELIM OU EQUIVALENTE DA REGIAO - BRUTA	Material	M	14,1591644	22,70	321,40	321,40	0,06%	499.907,65	97,98%
J00003	SE Dop	Cimento	Material	SC	5,1426645	62,03	319,00	319,00	0,06%	500.226,65	98,04%
00001013	SINAPI	CABO DE COBRE, FLEXIVEL, CLASSE 4 OU 5, ISOLACAO EM PVC/A, ANTICHAMA BWF-B, 1 CONDUTOR, 450/750 V, SECAO NOMINAL 1,5 MM2	Material	M	159,9032111	1,99	318,15	318,15	0,06%	500.544,81	98,10%
00038094	SINAPI	ESPELHO / PLACA DE 3 POSTOS 4" X 2", PARA INSTALACAO DE TOMADAS E INTERRUPTORES	Material	UN	93,9281198	3,34	313,37	313,37	0,06%	500.858,18	98,16%
00013388	SINAPI	SOLDA EM BARRA DE ESTANHO-CHUMBO 50/50	Material	KG	1,0116658	306,05	309,62	309,62	0,06%	501.167,80	98,22%
00010567	SINAPI	TABUA *2,5 X 23* CM EM PINUS, MISTA OU EQUIVALENTE DA REGIAO - BRUTA	Material	M	20,0046910	15,47	309,44	309,44	0,06%	501.477,24	98,28%
00001872	SINAPI	CAIXA DE PASSAGEM, EM PVC, DE 4" X 2", PARA ELETRODUTO FLEXIVEL CORRUGADO	Material	UN	87,9327079	3,40	298,70	298,70	0,06%	501.775,94	98,34%

ESTADO DO PARÁ
GOVERNO MUNICIPAL DE PAU D'ARCO
DEPARTAMENTO DE ENGENHARIA

00034357	SINAPI		REJUNTE CIMENTICIO, QUALQUER COR	Material	KG	44,2314311		6,41		283,33		283,33	0,06%	502.059,28	98,40%
EC434910	SEDOP		EPI - FAMILIA SERVENTE - HORISTA (ENCARGOS COMPLEMENTARES - COLETADO CAIXA)	Material	h	167,3919003		1,69		282,28		282,28	0,06%	502.341,56	98,45%
00038112	SINAPI		INTERRUPTOR SIMPLES 10A, 250V (APENAS MODULO)	Material	UN	33,9740008		7,86		267,09		267,09	0,05%	502.608,65	98,51%
00043131	SINAPI		ARAME GALVANIZADO 6 BWG, D = 5,16 MM (0,157 KG/M), OU 8 BWG, D = 4,19 MM (0,101 KG/M), OU 10 BWG, D = 3,40 MM (0,0713 KG/M)	Material	KG	8,4295491		30,72		258,94		258,94	0,05%	502.867,59	98,56%
00004417	SINAPI		SARRAFO NAO APARELHADO *2,5 X 7* CM, EM MACARANDUBA/MASSARANDUBA, ANGELIM, PEROBA-ROSA OU EQUIVALENTE DA REGIAO - BRUTA	Material	M	29,4359936		8,74		257,12		257,12	0,05%	503.124,71	98,61%
00043459	SINAPI		FERRAMENTAS - FAMILIA CARPINTEIRO DE FORMAS - HORISTA (ENCARGOS COMPLEMENTARES - COLETADO CAIXA)	Material	H	481,6353118		0,53		257,10		257,10	0,05%	503.381,81	98,66%
00000135	SINAPI		ARGAMASSA POLIMERICA IMPERMEABILIZANTE SEMIFLEXIVEL, BICOMPONENTE, A BASE DE CIMENTO E ADITIVOS	Material	KG	55,3416488		4,61		255,13		255,13	0,05%	503.636,95	98,71%
00001743	SINAPI		CUBA ACO INOX (AISI 304) DE EMBUTIR COM VALVULA 3 1/2", DE *46 X 30 X 12* CM	Material	UN	0,9992353		249,98		249,79		249,79	0,05%	503.886,74	98,76%
00009869	SINAPI		TUBO PVC, SOLDAVEL, DE 32 MM, AGUA FRIA (NBR-5648)	Material	M	16,8654934		13,04		219,96		219,96	0,04%	504.106,69	98,80%
00043877	SINAPI		BARRAMENTO TIPO NEUTRO / TERRA PARA QUADRO DE DISTRIBUICAO, COM 12/ 16 DISJUNTORES	Material	UN	1,9984706		109,19		218,21		218,21	0,04%	504.324,90	98,84%
00039443	SINAPI		PARAFUSO DRY WALL, EM ACO ZINCADO, CABECA LENTILHA E PONTA BROCA (LB), LARGURA 4,2 MM, COMPRIMENTO 13 MM	Material	UN	594,2904084		0,36		216,30		216,30	0,04%	504.541,20	98,88%
00007253	SINAPI		TERRA VEGETAL (GRANEL)	Material	m³	0,7089575		298,96		211,95		211,95	0,04%	504.753,15	98,93%
00009835	SINAPI		TUBO PVC SERIE NORMAL, DN 40 MM, PARA ESGOTO PREDIAL (NBR 5688)	Material	M	24,8766027		8,21		204,32		204,32	0,04%	504.957,47	98,97%
00043485	SINAPI		EPI - FAMILIA ENCANADOR - HORISTA (ENCARGOS COMPLEMENTARES - COLETADO CAIXA)	Material	H	142,7286623		1,37		195,67		195,67	0,04%	505.153,14	99,00%
00012873	SINAPI		IMPERMEABILIZADOR (HORISTA)	Mão de Obra	H	9,8596976		19,19		189,24		189,24	0,04%	505.342,37	99,04%
00002705	SINAPI		ENERGIA ELETRICA ATÉ 2000 KWH INDUSTRIAL, SEM DEMANDA	Franquia	KWH	122,4181874		1,43		175,25		175,25	0,03%	505.517,62	99,08%
00037595	SINAPI		ARGAMASSA COLANTE TIPO AC III	Material	KG	51,8453244		3,35		173,60		173,60	0,03%	505.691,22	99,11%
00038099	SINAPI		SUPORTE DE FIXACAO PARA ESPELHO / PLACA 4" X 2", PARA 3 MODULOS, PARA INSTALACAO DE TOMADAS E INTERRUPTORES (SOMENTE SUPORTE)	Material	UN	93,9281198		1,72		161,81		161,81	0,03%	505.853,04	99,14%
00020017	SINAPI		GUARNICAO / ALIZAR / VISTA LISA EM MADEIRA MACICA, PARA PORTA, E = *1* CM, L = *5* CM, CEDRINHO / ANGELIM COMERCIAL / TAURI/ CURUPIXA / PEROBA / CUMARU OU EQUIVALENTE DA REGIAO	Material	M	23,7070577		6,18		146,40		146,40	0,03%	505.999,43	99,17%
00044474	SINAPI		GUINDASTE HIDRAULICO AUTOPROPULIDO, COM LANCA TELESCOPICA 40 M, CAPACIDADE MAXIMA 60 T, POTENCIA 260 KW, TRACAO 6 X 6	Equipamento para Aquisição Permanente	UN	0,0000469		3.022.117,94		141,62		141,62	0,03%	506.141,06	99,20%
00009867	SINAPI		TUBO PVC, SOLDAVEL, DE 20 MM, AGUA FRIA (NBR-5648)	Material	M	25,1010330		5,35		134,30		134,30	0,03%	506.275,35	99,22%
00005061	SINAPI		PREGO DE ACO POLIDO COM CABECA 18 X 27 (2 1/2 X 10)	Material	KG	6,4155704		20,30		130,22		130,22	0,03%	506.405,57	99,25%
00003899	SINAPI		LUVA SIMPLES, PVC, SOLDAVEL, DN 100 MM, SERIE NORMAL, PARA ESGOTO PREDIAL	Material	UN	14,9885298		8,27		124,02		124,02	0,02%	506.529,59	99,27%
EC434670	SEDOP		FERRAMENTAS - FAMILIA SERVENTE - HORISTA (ENCARGOS COMPLEMENTARES - COLETADO CAIXA)	Material	h	167,3919003		0,74		123,88		123,88	0,02%	506.653,46	99,30%
00010535	SINAPI		BETONEIRA, CAPACIDADE NOMINAL 400 L, CAPACIDADE DE MISTURA 280 L, MOTOR ELETRICO TRIFASICO 220/380 V, POTENCIA 2 CV, SEM CARREGADOR	Equipamento para Aquisição Permanente	UN	0,0167597		7.097,22		118,95		118,95	0,02%	506.772,41	99,32%
00040547	SINAPI		PARAFUSO ZINCADO, AUTOBROCANTE, FLANGEADO, 4,2 MM X 19 MM	Material	CENTO	2,8022555		42,12		118,04		118,04	0,02%	506.890,45	99,35%
00006114	SINAPI		AJUDANTE DE ARMADOR (HORISTA)	Mão de Obra	H	6,1808371		18,93		116,98		116,98	0,02%	507.007,43	99,37%
P00048	SEDOP		Resina Acrilica	Material	GL	0,4156819		266,90		110,95		110,95	0,02%	507.118,37	99,39%
00020179	SINAPI		TE, PVC, SERIE R, 100 X 100 MM, PARA ESGOTO PREDIAL	Material	UN	1,9984706		55,22		110,37		110,37	0,02%	507.228,74	99,41%
EC434890	SEDOP		EPI - FAMILIA PEDREIRO - HORISTA (ENCARGOS COMPLEMENTARES - COLETADO CAIXA)	Material	h	67,8081086		1,59		107,77		107,77	0,02%	507.336,51	99,43%
00004253	SINAPI		OPERADOR DE GUINCHO OU GUINCHERO (HORISTA)	Mão de Obra	H	4,9063796		20,99		102,98		102,98	0,02%	507.439,48	99,45%
00038678	SINAPI		LUVA SOLDAVEL COM BUCHA DE LATAO, PVC, 32 MM X 1"	Material	UN	3,9969413		25,27		101,01		101,01	0,02%	507.540,49	99,47%
00039796	SINAPI		QUADRO DE DISTRIBUICAO, SEM BARRAMENTO, EM PVC, DE EMBUTIR, PARA 12 DISJUNTORES NEMA OU 16 DISJUNTORES DIN	Material	UN	0,9992353		100,47		100,39		100,39	0,02%	507.640,88	99,49%
00006013	SINAPI		REGISTRO GAVETA COM ACABAMENTO E CANOPLA CROMADOS, SIMPLES, BITOLA 1"	Material	UN	0,9992353		98,85		98,78		98,78	0,02%	507.739,65	99,51%
00004509	SINAPI		SARRAFO *2,5 X 10* CM EM PINUS, MISTA OU EQUIVALENTE DA REGIAO - BRUTA	Material	M	13,9167539		6,94		96,58		96,58	0,02%	507.836,23	99,53%

ESTADO DO PARÁ
GOVERNO MUNICIPAL DE PAU D'ARCO
DEPARTAMENTO DE ENGENHARIA

00011964	SINAPI		PARAFUSO DE AÇO ZINCADO, TIPO CHUMBADOR PARABOLT, DIÂMETRO 3/8". COMPRIMENTO 75 MM	Material	UN	23,9816476		3,68		88,16		88,16	0,02%	507.924,39	99,55%
D00135	SE Dop		Junta plástica p/ dilatação (2x0.02x0.003m)	Material	m	10,6518485		7,83		83,35		83,35	0,02%	508.007,74	99,56%
A00013	SE Dop		Granitina	Material	kg	72,7443311		1,09		79,43		79,43	0,02%	508.087,17	99,58%
J00005	SE Dop		Areia	Material	m³	0,7385348		106,08		78,35		78,35	0,02%	508.165,51	99,60%
00001957	SINAPI		CURVA DE PVC 90 GRAUS, SOLDAVEL, 32 MM, COR MARROM, PARA AGUA FRIA PREDIAL	Material	UN	7,9938825		9,39		75,06		75,06	0,01%	508.240,58	99,61%
00021127	SINAPI		FITA ISOLANTE ADESIVA ANTICHAMA, USO ATE 750 V, EM ROLO DE 19 MM X 5 M	Material	UN	8,3530277		8,44		70,53		70,53	0,01%	508.311,11	99,62%
00004384	SINAPI		PARAFUSO NIQUELADO COM ACABAMENTO CROMADO PARA FIXAR PEÇA SANITÁRIA, INCLUI PORCA CEGA, ARRUELA E BUCHA DE NYLON TAMANHO S-10	Material	UN	1,9984706		34,66		69,27		69,27	0,01%	508.380,38	99,64%
00006157	SINAPI		VALVULA EM METAL CROMADO PARA PIA AMERICANA 3.1/2 X 1.1/2"	Material	UN	0,9992353		66,57		66,52		66,52	0,01%	508.446,89	99,65%
00010997	SINAPI		ELETRODO REVESTIDO AWS - E7018, DIÂMETRO IGUAL A 4,00 MM	Material	KG	1,0432017		62,89		65,61		65,61	0,01%	508.512,50	99,66%
00039027	SINAPI		PREGO DE AÇO POLIDO COM CABECA 19 X 36 (3 1/4 X 9)	Material	KG	3,1719726		20,62		65,42		65,42	0,01%	508.577,92	99,68%
EC434650	SE Dop		FERRAMENTAS - FAMÍLIA PEDREIRO - HORISTA(ENCARGOSCOMPLEMENTARES - COLETADO CAIXA)	Material	h	67,8081086		0,95		64,17		64,17	0,01%	508.642,09	99,69%
00034623	SINAPI		DISJUNTOR TERMOMAGNETICO PARA TRILHO DIN (IEC), BIPOLAR, 40 - 50 A	Material	UN	0,9992353		57,89		57,85		57,85	0,01%	508.699,94	99,70%
00041967	SINAPI		CERA LIQUIDA INCOLOR MULTIPISO	Material	L	1,9984706		27,86		55,67		55,67	0,01%	508.755,61	99,71%
00043461	SINAPI		FERRAMENTAS - FAMÍLIA ENCANADOR - HORISTA (ENCARGOS COMPLEMENTARES - COLETADO CAIXA)	Material	H	142,7286623		0,38		53,68		53,68	0,01%	508.809,29	99,72%
00013416	SINAPI		TORNEIRA METÁLICA CROMADA, RETA, DE PAREDE, PARA COZINHA, SEM BICO, SEM AREJADOR, PADRÃO POPULAR, 1/2" OU 3/4"	Material	UN	0,9992353		52,81		52,77		52,77	0,01%	508.862,06	99,73%
00013954	SINAPI		POLIDORA DE PISO (POLITRIZ) ELÉTRICA, MOTOR MONOFÁSICO DE 4 HP, PESO DE 100 KG, DIÂMETRO DO TRABALHO DE 450 MM	Equipamento para Aquisição Permanente	UN	0,0045858		11.311,20		51,87		51,87	0,01%	508.913,93	99,74%
00037591	SINAPI		SUPORTE MAO-FRANCESA EM AÇO, ABAS IGUAIS 40 CM, CAPACIDADE MÍNIMA 70 KG, BRANCO	Material	UN	1,9984706		24,59		49,15		49,15	0,01%	508.963,07	99,75%
00011684	SINAPI		ENGATE / RABICHO FLEXÍVEL INOX 1/2" X 40 CM	Material	UN	0,9992353		48,92		48,88		48,88	0,01%	509.011,95	99,76%
E00631	SE Dop		Proteção contra surto Classe II,1P,20KA,175V	Material	un	0,9992353		48,49		48,45		48,45	0,01%	509.060,41	99,77%
00007319	SINAPI		TINTA ASFÁLTICA IMPERMEABILIZANTE DISPERSA EM AGUA, PARA MATERIAIS CIMENTÍCIOS	Material	L	2,3376111		19,28		45,06		45,06	0,01%	509.105,47	99,78%
00036397	SINAPI		BETONEIRA, CAPACIDADE NOMINAL 600 L, CAPACIDADE DE MISTURA 360 L, MOTOR ELÉTRICO TRIFÁSICO 220/380V, POTÊNCIA 4CV, SEM CARREGADOR	Equipamento para Aquisição Permanente	UN	0,0015605		28.870,05		45,05		45,05	0,01%	509.150,52	99,79%
00003767	SINAPI		LIXA EM FOLHA PARA PAREDE OU MADEIRA, NÚMERO 120, COR VERMELHA	Material	UN	39,4897797		1,13		44,56		44,56	0,01%	509.195,08	99,80%
00004377	SINAPI		PARAFUSO DE AÇO ZINCADO COM ROSCA SOBERBA, CABECA CHATA E FENDA SIMPLES, DIÂMETRO 4,2 MM, COMPRIMENTO * 32 * MM	Material	UN	157,5594248		0,28		43,96		43,96	0,01%	509.239,04	99,81%
00000142	SINAPI		SELANTE ELÁSTICO MONOCOMPONENTE A BASE DE POLIURETANO (PU) PARA JUNTAS DIVERSAS	Material	310ML	0,9087845		48,18		43,78		43,78	0,01%	509.282,82	99,81%
00000242	SINAPI		AJUDANTE ESPECIALIZADO (HORISTA)	Mão de Obra	H	2,2026623		19,53		43,02		43,02	0,01%	509.325,85	99,82%
EC434880	SE Dop		EPI - FAMÍLIA OPERADOR ESCAVADEIRA - HORISTA(ENCARGOSCOMPLEMENTARES - COLETADO CAIXA)	Material	h	39,7976441		1,08		42,97		42,97	0,01%	509.368,82	99,83%
00004222	SINAPI		GASOLINA COMUM	Material	L	5,7016559		7,53		42,96		42,96	0,01%	509.411,77	99,84%
MO478300	SE Dop		PINTOR	Mão de Obra	h	1,5829686		26,45		41,87		41,87	0,01%	509.453,64	99,85%
00000299	SINAPI		ANEL BORRACHA, DN 100 MM, PARA TUBO SÉRIE REFORCADA ESGOTO PREDIAL	Material	UN	5,9954119		6,48		38,84		38,84	0,01%	509.492,48	99,86%
00004823	SINAPI		MASSA PLÁSTICA PARA MARMORE/GRANITO	Material	KG	0,8195728		46,48		38,09		38,09	0,01%	509.530,57	99,86%
00011055	SINAPI		PARAFUSO ROSCA SOBERBA ZINCADO CABECA CHATA FENDA SIMPLES 3,5 X 25 MM (1")	Material	UN	276,9880298		0,13		36,96		36,96	0,01%	509.567,54	99,87%
00004734	SINAPI		SEIXO ROLADO PARA APLICAÇÃO EM CONCRETO (POSTO PEDREIRA/FORNECEDOR, SEM FRETE)	Material	m³	0,1482987		227,79		33,78		33,78	0,01%	509.601,32	99,88%
00005103	SINAPI		CAIXA SIFONADA PVC, 100 X 100 X 50 MM, COM GRELHA REDONDA, BRANCA	Material	UN	0,9992353		32,31		32,28		32,28	0,01%	509.633,60	99,88%
MO242000	SE Dop		AJUDANTE ESPECIALIZADO	Mão de Obra	h	1,5776687		19,85		31,31		31,31	0,01%	509.664,91	99,89%
MO243600	SE Dop		ELETRICISTA	Mão de Obra	h	1,0384053		26,45		27,46		27,46	0,01%	509.692,38	99,89%
EC373730	SE Dop		SEGURO - HORISTA (ENCARGOS COMPLEMENTARES) (COLETA CAIXA)	Material	h	278,0553131		0,10		26,99		26,99	0,01%	509.719,36	99,90%
00040304	SINAPI		PREGO DE AÇO POLIDO COM CABECA DUPLA 17 X 27 (2 1/2 X 11)	Material	KG	1,0392047		25,48		26,48		26,48	0,01%	509.745,84	99,90%

ESTADO DO PARÁ
GOVERNO MUNICIPAL DE PAU D'ARCO
DEPARTAMENTO DE ENGENHARIA

00020083	SINAPI		SOLUCAO PREPARADORA / LIMPADORA PARA PVC, FRASCO COM 1000 CM3	Material	UN	0,2717920		93,70		25,47		25,47	0,00%	509.771,31	99,91%
00001607	SINAPI		CONJUNTO ARRUELAS DE VEDACAO 5/16" PARA TELHA FIBROCIMENTO (UMA ARRUELA METALICA E UMA ARRUELA PVC - CONICAS)	Material	CJ	55,2087505		0,44		24,11		24,11	0,00%	509.795,42	99,91%
00040703	SINAPI		MARTELO DEMOLIDOR ELETRICO, COM POTENCIA DE 2.000 W, FREQUENCIA DE 1.000 IMPACTOS POR MINUTO, FORCA DE IMPACTO ENTRE 60 E 65 J, PESO DE 30 KG	Equipamento para Aquisição Permanente	UN	0,0016577		13.835,33		22,94		22,94	0,00%	509.818,35	99,92%
00011281	SINAPI		COMPACTADOR DE SOLO A PERCUSSAO (SOQUETE), A GASOLINA 4 TEMPOS, PESO 55 A 65 KG, FORCA DE IMPACTO 1.000 A 1.500 KGF, FREQ. 600 A 700 GOLPES P/ MINUTO, VELOCIDADE TRABALHO DE 10 A 15 M/MIN, POT. DE 2,00 A 3,00 HP	Equipamento para Aquisição Permanente	UN	0,0013498		16.972,67		22,91		22,91	0,00%	509.841,27	99,92%
00000301	SINAPI		ANEL BORRACHA PARA TUBO ESGOTO PREDIAL, DN 100 MM (NBR 5688)	Material	UN	3,9969413		5,52		22,06		22,06	0,00%	509.863,33	99,93%
00007340	SINAPI		IMUNIZANTE PARA MADEIRA, INCOLOR	Material	L	0,4686494		45,74		21,43		21,43	0,00%	509.884,76	99,93%
00003520	SINAPI		JOELHO PVC, SOLDAVEL, PB, 90 GRAUS, DN 100 MM, PARA ESGOTO PREDIAL	Material	UN	1,9984706		10,48		20,95		20,95	0,00%	509.905,71	99,94%
00020078	SINAPI		PASTA LUBRIFICANTE PARA TUBOS E CONEXOES COM JUNTA ELASTICA, EMBALAGEM DE *400* GR (USO EM PVC, ACO, POLIETILENO E OUTROS)	Material	UN	0,5745603		34,13		19,61		19,61	0,00%	509.925,32	99,94%
00039026	SINAPI		PREGO DE ACO POLIDO SEM CABECA 15 X 15 (1 1/4 X 13)	Material	KG	0,8417558		23,21		19,54		19,54	0,00%	509.944,86	99,94%
00000122	SINAPI		ADESIVO PLASTICO PARA PVC, FRASCO COM *850* GR	Material	UN	0,2095396		82,70		17,33		17,33	0,00%	509.962,19	99,95%
00043893	SINAPI		SUPORTE PARA 12 DISJUNTORES	Material	UN	0,9992353		16,98		16,97		16,97	0,00%	509.979,16	99,95%
00039017	SINAPI		ESPACADOR / DISTANCIADOR CIRCULAR COM ENTRADA LATERAL, EM PLASTICO, PARA VERGALHAO *4,2 A 12,5* MM, COBRIMENTO 20 MM	Material	UN	61,1032396		0,27		16,31		16,31	0,00%	509.995,47	99,95%
00006138	SINAPI		ANEL DE VEDACAO, PVC FLEXIVEL, 100 MM, PARA SAIDA DE BACIA / VASO SANITARIO	Material	UN	0,9992353		15,55		15,54		15,54	0,00%	510.011,01	99,96%
00003855	SINAPI		LUVA SOLDAVEL COM BUCHA DE LATAO, PVC, 20 MM X 1/2"	Material	UN	1,9984706		7,51		15,01		15,01	0,00%	510.026,01	99,96%
00004254	SINAPI		OPERADOR DE GUINDASTE (HORISTA)	Mão de Obra	H	0,5490295		27,10		14,88		14,88	0,00%	510.040,90	99,96%
00037329	SINAPI		REJUNTE EPOXI, QUALQUER COR	Material	KG	0,1091165		135,03		14,73		14,73	0,00%	510.055,63	99,97%
00044503	SINAPI		JARDINEIRO (HORISTA)	Mão de Obra	H	0,6076145		19,85		12,06		12,06	0,00%	510.067,69	99,97%
00044945	SINAPI		SIFAO / TUBO SINFONADO EXTENSIVEL/SANFONADO, UNIVERSAL/ SIMPLS, ENTRE *50 A 70* CM, DE PLASTICO BRANCO	Material	UN	0,9992353		10,92		10,91		10,91	0,00%	510.078,60	99,97%
00003517	SINAPI		JOELHO PVC, SOLDAVEL, BB, 90 GRAUS, SEM ANEL, DN 40 MM, PARA ESGOTO PREDIAL SECUNDARIO	Material	UN	3,9969413		2,67		10,67		10,67	0,00%	510.089,27	99,97%
MO247000	SEDOP		AJUDANTE DE ELETRICISTA	Mão de Obra	h	0,5192027		19,45		10,10		10,10	0,00%	510.099,36	99,97%
00038383	SINAPI		LIXA D'AGUA EM FOLHA, COR PRETA, GRAO 100	Material	UN	4,1174181		2,39		9,84		9,84	0,00%	510.109,21	99,98%
00004221	SINAPI		OLEO DIESEL COMBUSTIVEL COMUM METROPOLITANO S-10 OU S-500	Material	L	1,2494247		7,68		9,60		9,60	0,00%	510.118,80	99,98%
00001570	SINAPI		TERMINAL A COMPRESSAO EM COBRE ESTANHADO PARA CABO 2,5 MM2, 1 FURO E 1 COMPRESSAO, PARA PARAFUSO DE FIXACAO M5	Material	UN	7,9938825		1,12		8,92		8,92	0,00%	510.127,72	99,98%
00001571	SINAPI		TERMINAL A COMPRESSAO EM COBRE ESTANHADO PARA CABO 4 MM2, 1 FURO E 1 COMPRESSAO, PARA PARAFUSO DE FIXACAO M5	Material	UN	5,9954119		1,46		8,73		8,73	0,00%	510.136,45	99,98%
00007568	SINAPI		BUCHA DE NYLON SEM ABA S10, COM PARAFUSO DE 6,10 X 65 MM EM ACO ZINCADO COM ROSCA SOBERBA, CABECA CHATA E FENDA PHILLIPS	Material	UN	5,9954119		1,33		8,00		8,00	0,00%	510.144,45	99,98%
D00275	SEDOP		Bucha / parafuso (médio)	Material	un	3,9969413		1,76		7,03		7,03	0,00%	510.151,48	99,98%
00005075	SINAPI		PREGO DE ACO POLIDO COM CABECA 18 X 30 (2 3/4 X 10)	Material	KG	0,3357431		20,65		6,93		6,93	0,00%	510.158,42	99,99%
M00009	SEDOP		Politriz	Equipamento	h	0,6754831		9,92		6,70		6,70	0,00%	510.165,12	99,99%
00006141	SINAPI		ENGATE/RABICHO FLEXIVEL PLASTICO (PVC OU ABS) BRANCO 1/2" X 30 CM	Material	UN	0,9992353		6,60		6,59		6,59	0,00%	510.171,71	99,99%

ESTADO DO PARÁ
GOVERNO MUNICIPAL DE PAU D'ARCO
DEPARTAMENTO DE ENGENHARIA

00014618	SINAPI		SERRA CIRCULAR DE BANCADA COM MOTOR ELETRICO, POTENCIA DE *1600* W, PARA DISCO DE DIAMETRO DE 10" (250 MM)	Equipamento para Aquisição Permanente	UN	0,0037980	1.658,42		6,30		6,30	0,00%	510.178,01	99,99%
00043464	SINAPI		FERRAMENTAS - FAMILIA OPERADOR ESCAVADEIRA - HORISTA (ENCARGOS COMPLEMENTARES - COLETADO CAIXA)	Material	H	487.6621415	0,01		5,92		5,92	0,00%	510.183,93	99,99%
00001575	SINAPI		TERMINAL A COMPRESSAO EM COBRE ESTANHADO PARA CABO 16 MM2, 1 FURO E 1 COMPRESSAO, PARA PARAFUSO DE FIXACAO M6	Material	UN	1.9984706	2,23		4,46		4,46	0,00%	510.188,39	99,99%
00003542	SINAPI		JOELHO PVC, SOLDAVEL, 90 GRAUS, 20 MM, COR MARROM, PARA AGUA FRIA PREDIAL	Material	UN	4.9961766	0,86		4,30		4,30	0,00%	510.192,69	99,99%
00037758	SINAPI		CAMINHAO TRUCADO, PESO BRUTO TOTAL 23000 KG, CARGA UTIL MAXIMA 15285 KG, DISTANCIA ENTRE EIXOS 4,80 M, POTENCIA 326 CV (INCLUI CABINE E CHASSI, NAO INCLUI CARROCERIA)	Equipamento para Aquisição Permanente	UN	0,0000048	876.498,72		4,24		4,24	0,00%	510.196,93	99,99%
00005066	SINAPI		PREGO DE ACO POLIDO COM CABECA 12 X 12	Material	KG	0,1538822	27,20		4,19		4,19	0,00%	510.201,12	99,99%
00013458	SINAPI		COMPACTADOR DE SOLOS DE PERCURSAO (SOQUETE) COM MOTOR A GASOLINA 4 TEMPOS DE 4 HP (4 CV)	Equipamento para Aquisição Permanente	UN	0,0001896	21.031,34		3,99		3,99	0,00%	510.205,10	99,99%
00036487	SINAPI		GUINCHO ELETRICO DE COLUNA, CAPACIDADE 400 KG, COM MOTO FREIO, MOTOR TRIFASICO DE 1,25 CV	Equipamento para Aquisição Permanente	UN	0,0005022	7.862,71		3,95		3,95	0,00%	510.209,05	100,00%
EC434660	SEDOP		FERRAMENTAS - FAMILIA PINTOR - HORISTA (ENCARGOS COMPLEMENTARES - COLETADO CAIXA)	Material	h	1.5588071	2,49		3,88		3,88	0,00%	510.212,93	100,00%
EC434900	SEDOP		EPI - FAMILIA PINTOR - HORISTA (ENCARGOS COMPLEMENTARES - COLETADO CAIXA)	Material	h	1.5588071	2,24		3,50		3,50	0,00%	510.216,43	100,00%
MO376660	SEDOP		OPERADOR DE BETONEIRA /MISTURADOR	Mão de Obra	h	0,0968619	26,45		2,56		2,56	0,00%	510.218,99	100,00%
00005104	SINAPI		REBITE DE REPUXO EM ALUMINIO VAZADO, DIAMETRO 3,2 X 8 MM DE COMPRIMENTO (1KG = 1025 UNIDADES)	Material	KG	0,0274350	85,37		2,34		2,34	0,00%	510.221,33	100,00%
EC434840	SEDOP		EPI - FAMILIA ELETRICISTA - HORISTA (ENCARGOS COMPLEMENTARES - COLETADO CAIXA)	Material	h	1.4988530	1,53		2,29		2,29	0,00%	510.223,62	100,00%
EC434600	SEDOP		FERRAMENTAS - FAMILIA ELETRICISTA - HORISTA (ENCARGOS COMPLEMENTARES - COLETADO CAIXA)	Material	h	1.4988530	1,04		1,56		1,56	0,00%	510.225,19	100,00%
00005065	SINAPI		PREGO DE ACO POLIDO COM CABECA 10 X 10 (7/8 X 17)	Material	KG	0,0325191	39,27		1,28		1,28	0,00%	510.226,46	100,00%
00004093	SINAPI		MOTORISTA DE CAMINHAO (HORISTA)	Mão de Obra	H	0,0433867	27,50		1,19		1,19	0,00%	510.227,66	100,00%
00013896	SINAPI		VIBRADOR DE IMERSAO, DIAMETRO DA PONTEIRA DE *45* MM, COM MOTOR ELETRICO TRIFASICO DE 2 HP (2 CV)	Equipamento para Aquisição Permanente	UN	0,0001842	4.399,63		0,81		0,81	0,00%	510.228,47	100,00%
00005069	SINAPI		PREGO DE ACO POLIDO COM CABECA 17 X 27 (2 1/2 X 11)	Material	KG	0,0379869	21,04		0,80		0,80	0,00%	510.229,27	100,00%
00037736	SINAPI		TANQUE DE ACO CARBONO NAO REVESTIDO, PARA TRANSPORTE DE AGUA COM CAPACIDADE DE 10 M3, COM BOMBA CENTRIFUGA POR TOMADA DE FORCA, VAZAO MAXIMA *75* M3/H (INCLUI MONTAGEM, NAO INCLUI CAMINHAO)	Equipamento para Aquisição Permanente	UN	0,0000059	104.274,54		0,62		0,62	0,00%	510.229,88	100,00%
00003146	SINAPI		FITA VEDA ROSCA, EM PTFE, ROLO DE 18 MM X 10 M (L X C)	Material	UN	0,1440897	4,25		0,61		0,61	0,00%	510.230,50	100,00%
EC434640	SEDOP		FERRAMENTAS - FAMILIA OPERADOR ESCAVADEIRA - HORISTA(ENCARGOS COMPLEMENTARES - COLETADO CAIXA)	Material	h	39.7976441	0,01		0,48		0,48	0,00%	510.230,98	100,00%
M00008	SEDOP		Betoneira eletrica - 320l	Equipamento	h	0,0960265	3,30		0,32		0,32	0,00%	510.231,30	100,00%
00002692	SINAPI		DESMOLDANTE PROTETOR PARA FORMAS DE MADEIRA, DE BASE OLEOSA EMULSIONADA EM AGUA	Material	L	0,0319256	9,66		0,31		0,31	0,00%	510.231,60	100,00%
00003148	SINAPI		FITA VEDA ROSCA, EM PTFE, ROLO DE 18 MM X 50 M (L X C)	Material	UN	0,0131899	15,65		0,21		0,21	0,00%	510.231,81	100,00%
00043055	SINAPI		ACO CA-50, 12,5 MM OU 16,0 MM, VERGALHAO	Material	KG	0,0000000	7,99		0,00		0,00	0,00%	510.231,81	100,00%
00000626	SINAPI		MANTA LIQUIDA DE BASE ASFALTICA MODIFICADA COM A ADICAO DE ELASTOMEROS DILUIDOS EM SOLVENTE ORGANICO, APLICACAO A FRIO (MEMBRANA DE EMULSAO ASFALTICA PARA IMPERMEABILIZACAO FLEXIVEL)	Material	KG	0,0000000	30,26		0,00		0,00	0,00%	510.231,81	100,00%
00038408	SINAPI		CONCRETO USINADO BOMBEAVEL, CLASSE DE RESISTENCIA C25, COM BRITA 0 E 1, SLUMP = 190 +/- 20 MM, EXCLUI SERVICO DE BOMBEAMENTO (NBR 8953)	Material	m³	0,0000000	942,78		0,00		0,00	0,00%	510.231,81	100,00%
00000033	SINAPI		ACO CA-50, 8,0 MM, VERGALHAO	Material	KG	0,0000000	9,79		0,00		0,00	0,00%	510.231,81	100,00%
00000659	SINAPI		CANALETA DE CONCRETO 14 X 19 X 19 CM (CLASSE C - NBR 6136)	Material	UN	0,0000000	3,70		0,00		0,00	0,00%	510.231,81	100,00%
00006189	SINAPI		TABUA NAO APARELHADA *2,5 X 30* CM, EM MACARANDUBA/MASSARANDUBA, ANGELIM OU EQUIVALENTE DA REGIAO - BRUTA	Material	M	0,0000000	33,12		0,00		0,00	0,00%	510.231,81	100,00%

ESTADO DO PARÁ
GOVERNO MUNICIPAL DE PAU D'ARCO
DEPARTAMENTO DE ENGENHARIA

00004720	SINAPI		PEDRA BRITADA N. 0, OU PEDRISCO (4,8 A 9,5 MM) POSTO PEDREIRA/FORNECEDOR, SEM FRETE	Material	m²	0,0000000	353,17	0,00	0,00	0,00%	510.231,81	100,00%
00000034	SINAPI		ACO CA-50, 10,0 MM, VERGALHAO	Material	KG	0,0000000	9,23	0,00	0,00	0,00%	510.231,81	100,00%
00020157	SINAPI		JOELHO, PVC SERIE R, 90 GRAUS, DN 100 MM, PARA ESGOTO PREDIAL	Material	UN	0,0000000	24,48	0,00	0,00	0,00%	510.231,81	100,00%
00005073	SINAPI		PREGO DE ACO POLIDO COM CABECA 17 X 24 (2 1/4 X 11)	Material	KG	0,0000000	21,04	0,00	0,00	0,00%	510.231,81	100,00%

Equipamento	R\$ 7,02
Equipamento para Aquisição Permanente	R\$ 423,24
Mão de Obra	R\$ 134.057,22
Material	R\$ 375.569,08
Serviços	R\$ 0,00
Taxas	R\$ 0,00
Administração	R\$ 0,00
Aluguel	R\$ 0,00
Verba	R\$ 0,00
Transporte	R\$ 0,00
Encargos Complementares	R\$ 0,00
Franquia	R\$ 175,25
Outros	R\$ 0,00
Total sem BDI	420.610,83
Total do BDI	89.620,98
Total Geral	510.231,81

LUCIANO DE ALMEIDA BRITO
Eng. Civil - Crea nº 1521113823
Portaria nº 026/2025-GPM/PA

ESTADO DO PARÁ
GOVERNO MUNICIPAL DE PAU D'ARCO
DEPARTAMENTO DE ENGENHARIA



Obra
CONTRATAÇÃO DE EMPRESA DE ENGENHARIA PARA REFORMA E AMPLIAÇÃO DO CENTRO DE REFERÊNCIA E ASSISTÊNCIA SOCIAL (GRAS), LOCALIZADO NO MUNICÍPIO DE PAU D'ARCO - PA, EM CONFORMIDADE COM AS NECESSIDADES DA SECRETARIA MUNICIPAL DE PROMOÇÃO E AÇÃO SOCIAL)

Bancos
SINAPI - 09/2025 - Pará
SEDOP - 10/2025 - Pará

B.D.I.
21,32%

Encargos Sociais
Não Desonerado: embutido nos preços unitário dos insumos de mão de obra, de acordo com as bases.

Curva ABC de Serviços

Código	Banco	Descrição	Tipo	Und	Quant.	Valor Unit	Total	Peso (%)	Peso Acumulado (%)
103347	SINAPI	ALVENARIA DE VEDAÇÃO DE BLOCOS CERÂMICOS FURADOS NA VERTICAL DE 14X19X29 CM (ESPESSURA 14 CM) E ARGAMASSA DE ASSENTAMENTO COM PREPARO MANUAL. AF_12/2021	Alvenaria de Vedação	m²	650,0	128,40	83.460,00	16,36	16,36
87825	SINAPI	EMBOÇO OU MASSA ÚNICA EM ARGAMASSA TRAÇO 1:2:8, PREPARO MECÂNICO COM BETONEIRA 400 L, APLICADA MANUALMENTE NAS PAREDES INTERNAS DA SACADA, ESPESSURA DE 25 MM, SEM USO DE TELA METÁLICA DE REFORÇO CONTRA FISSURAÇÃO. AF_08/2022	Massa Única Externa	m²	650,0	106,72	69.368,00	13,60	29,95
94216	SINAPI	TELHAMENTO COM TELHA METÁLICA TERMOACÚSTICA E = 30 MM, COM ATÉ 2 ÁGUAS, INCLUSIVE IÇAMENTO. AF_07/2019	Telhamento para Cobertura	m²	160,0	236,10	37.776,00	7,40	37,36
92269	SINAPI	FABRICAÇÃO DE FÔRMA PARA PILARES E ESTRUTURAS SIMILARES, EM MADEIRA SERRADA, E=25 MM. AF_09/2020	Fôrmas para Estruturas de Concreto Armado	m²	130,0	207,11	26.924,30	5,28	42,63
104162	SINAPI	PISO EM GRANILITE, MARMORITE OU GRANITINA EM AMBIENTES INTERNOS, COM ESPESSURA DE 8 MM, INCLUSIVE MISTURA EM BETONEIRA, COLOCAÇÃO DAS JUNTAS, APLICAÇÃO DO PISO, 4 POLIMENTOS COM POLITRIZ, ESTUCAMENTO, SELADOR E CERA. AF_06/2022	Pisos	m²	160,0	154,53	24.724,80	4,85	47,48
96486	SINAPI	FORRO EM RÉGUAS DE PVC, LISO, PARA AMBIENTES COMERCIAIS, INCLUSIVE ESTRUTURA BIDIRECIONAL DE FIXAÇÃO. AF_08/2023_PS	Forros	m²	228,0	100,10	22.822,80	4,47	51,95
87620	SINAPI	CONTRAPISO EM ARGAMASSA TRAÇO 1:4 (CIMENTO E AREIA), PREPARO MECÂNICO COM BETONEIRA 400 L, APLICADO EM ÁREAS SECAS SOBRE LAJE, ADERIDO, ACABAMENTO NÃO REFORÇADO, ESPESSURA 2CM. AF_07/2021	Contrapiso	m²	381,39	48,35	18.440,20	3,61	55,57
87251	SINAPI	REVESTIMENTO CERÂMICO PARA PISO COM PLACAS TIPO ESMALTADA DE DIMENSÕES 45X45 CM APLICADA EM AMBIENTES DE ÁREA MAIOR QUE 10 M2. AF_02/2023_PE	Revestimentos Cerâmicos Internos	m²	221,0	74,36	16.433,56	3,22	58,79
104915	SINAPI	ARMAÇÃO DE BLOCO E SAPATA UTILIZANDO AÇO CA-50 DE 25 MM - MONTAGEM. AF_01/2024	Fundações Rasas (Blocos, Sapatas, Vigas Baldrame)	KG	1.223,0	11,79	14.419,17	2,83	61,61
91314	SINAPI	KIT DE PORTA DE MADEIRA PARA PINTURA, SEMI-OCA (LEVE OU MÉDIA), PADRÃO POPULAR, 80X210CM, ESPESSURA DE 3,5CM, ITENS INCLUSOS: DOBRADIÇAS, MONTAGEM E INSTALAÇÃO DO BATENTE, FECHADURA COM EXECUÇÃO DO FURO - FORNECIMENTO E INSTALAÇÃO. AF_12/2019	Esquadrias - Portas	UN	12,0	1.078,87	12.946,44	2,54	64,15

ESTADO DO PARÁ
GOVERNO MUNICIPAL DE PAU D'ARCO
DEPARTAMENTO DE ENGENHARIA

92580	SINAPI	TRAMA DE AÇO COMPOSTA POR TERÇAS PARA TELHADOS DE ATÉ 2 ÁGUAS PARA TELHA ONDULADA DE FIBROCIMENTO, METÁLICA, PLÁSTICA OU TERMOACÚSTICA, INCLUSO TRANSPORTE VERTICAL. AF_07/2019	Estrutura e Trama para Cobertura	m²	210,0	58,01	12.182,10	2,39	66,54
98458	SINAPI	TAPUME COM COMPENSADO DE MADEIRA. AF_03/2024	Instalações para Canteiros de Obras	m²	92,4	131,14	12.117,33	2,37	68,91
91854	SINAPI	ELETRODUTO FLEXÍVEL CORRUGADO, PVC, DN 25 MM (3/4"), PARA CIRCUITOS TERMINAIS, INSTALADO EM PAREDE - FORNECIMENTO E INSTALAÇÃO. AF_03/2023	Instalações Elétricas - Eletrodutos Embutidos, Cabos, Caixas, Tomadas e Interruptores	M	732,9	13,30	9.747,57	1,91	70,82
94573	SINAPI	JANELA DE ALUMÍNIO DE CORRER COM 4 FOLHAS PARA VIDROS (VIDROS INCLUSOS), COM BANDEIRA, BATENTE/ REQUADRO 6 A 14 CM, ACABAMENTO COM ACETATO OU BRILHANTE, FIXAÇÃO COM PARAFUSO, SEM GUARNIÇÃO/ ALIZAR, DIMENSÕES 150X120 CM, VEDAÇÃO COM SILICONE, EXCLUSIVE CONTRAMARCO - FORNECIMENTO E INSTALAÇÃO. AF_11/2024	Esquadrias - Janelas	m²	21,6	368,80	7.966,08	1,56	72,38
96130	SINAPI	APLICAÇÃO MANUAL DE MASSA ACRÍLICA EM PAREDES EXTERNAS DE CASAS, UMA DEMÃO. AF_03/2024	Pintura Externa	m²	325,0	23,70	7.702,50	1,51	73,89
87905	SINAPI	CHAPISCO APLICADO EM ALVENARIA (COM PRESENÇA DE VÃOS) E ESTRUTURAS DE CONCRETO DE FACHADA, COM COLHER DE PEDREIRO. ARGAMASSA TRAÇO 1:3 COM PREPARO EM BETONEIRA 400L. AF_10/2022	Chapisco	m²	650,0	11,44	7.436,00	1,46	75,35
88497	SINAPI	EMASSAMENTO COM MASSA LÁTEX, APLICAÇÃO EM PAREDE, DUAS DEMÃOS, LIXAMENTO MANUAL. AF_04/2023	Pintura Interna	m²	325,0	22,41	7.283,25	1,43	76,78
95626	SINAPI	APLICAÇÃO MANUAL DE TINTA LÁTEX ACRÍLICA EM PAREDE EXTERNAS DE CASAS, DUAS DEMÃOS. AF_03/2024	Pintura Externa	m²	325,0	21,26	6.909,50	1,35	78,13
88489	SINAPI	PINTURA LÁTEX ACRÍLICA PREMIUM, APLICAÇÃO MANUAL EM PAREDES, DUAS DEMÃOS. AF_04/2023	Pintura Interna	m²	325,0	17,57	5.710,25	1,12	79,25
101094	SINAPI	PISO PODOTÁTIL DE ALERTA OU DIRECIONAL, DE BORRACHA, ASSENTADO SOBRE ARGAMASSA. AF_05/2020	Pisos	M	22,0	231,75	5.098,50	1,00	80,25
101793	SINAPI	ESCORAMENTO DE FÔRMAS DE LAJE EM MADEIRA NÃO APARELHADA, PÉ-DIREITO DUPLO, INCLUSO TRAVAMENTO, 4 UTILIZAÇÕES. AF_09/2020	Fôrmas para Estruturas de Concreto Armado	m³	130,0	38,16	4.960,80	0,97	81,22
090622	SEDOP	Portão de ferro 3/4" c/ ferragens (incl. pint. anti-corrosiva)	0	m²	6,2	791,87	4.909,59	0,96	82,19
89714	SINAPI	TUBO PVC, SERIE NORMAL, ESGOTO PREDIAL, DN 100 MM, FORNECIDO E INSTALADO EM RAMAL DE DESCARGA OU RAMAL DE ESGOTO SANITÁRIO. AF_08/2022	Instalações Prediais de Esgoto - Tubos e Conexões	M	91,49	49,57	4.535,15	0,89	83,07
091379	SEDOP	Porta em vidro temperado c/ ferragens -(sem mola)	0	m²	4,62	958,07	4.426,28	0,87	83,94
92616	SINAPI	FABRICAÇÃO E INSTALAÇÃO DE TESOURA INTEIRA EM AÇO, VÃO DE 10 M, PARA TELHA ONDULADA DE FIBROCIMENTO, METÁLICA, PLÁSTICA OU TERMOACÚSTICA, INCLUSO IÇAMENTO. AF_07/2019	Estrutura e Trama para Cobertura	UN	2,0	2.212,46	4.424,92	0,87	84,81
94210	SINAPI	TELHAMENTO COM TELHA ONDULADA DE FIBROCIMENTO E = 6 MM, COM RECOBRIMENTO LATERAL DE 1 1/4 DE ONDA PARA TELHADO COM INCLINAÇÃO MÁXIMA DE 10°, COM ATÉ 2 ÁGUAS, INCLUSO IÇAMENTO. AF_07/2019	Telhamento para Cobertura	m²	43,85	99,72	4.372,72	0,86	85,67

ESTADO DO PARÁ
GOVERNO MUNICIPAL DE PAU D'ARCO
DEPARTAMENTO DE ENGENHARIA

91926	SINAPI	CABO DE COBRE FLEXÍVEL ISOLADO, 2,5 MM ² , ANTI-CHAMA 450/750 V, PARA CIRCUITOS TERMINAIS - FORNECIMENTO E INSTALAÇÃO. AF_03/2023	Instalações Elétricas - Eletrodutos Embutidos, Cabos, Caixas, Tomadas e Interruptores	M	680,9	5,98	4.071,78	0,80	86,46
105009	SINAPI	LOCAÇÃO CONVENCIONAL DE OBRA, UTILIZANDO GABARITO DE TÁBUAS CORRIDAS PONTALETADAS A CADA 1,50M - 2 UTILIZAÇÕES. AF_03/2024	Locação de Obras	M	36,4	103,60	3.771,04	0,74	87,20
103315	SINAPI	INSTALAÇÃO DE PERGOLADO DE MADEIRA, EM MAÇARANDUBA, ANGELIM OU EQUIVALENTE DA REGIÃO, FIXADO COM CONCRETO SOBRE SOLO. AF_11/2021	Mobiliário Urbano	m ²	12,0	312,88	3.754,56	0,74	87,94
98689	SINAPI	SOLEIRA EM GRANITO, LARGURA 15 CM, ESPESSURA 2,0 CM. AF_09/2020	Pisos	M	19,5	174,14	3.395,73	0,67	88,61
90447	SINAPI	RASGO LINEAR MANUAL EM ALVENARIA, PARA ELETRODUTOS, DIÂMETROS MENORES OU IGUAIS A 40 MM. AF_09/2023	Rasgos e Fixações	M	288,0	10,91	3.142,08	0,62	89,22
270220	SEDOP	Limpeza geral e entrega da obra	0	m ²	246,0	12,67	3.116,82	0,61	89,83
103672	SINAPI	CONCRETAGEM DE PILARES, FCK = 25 MPA, COM USO DE BOMBA - LANÇAMENTO, ADENSAMENTO E ACABAMENTO. AF_02/2022_PS	Concretagem para Estruturas de Concreto Armado	m ³	2,98	1.037,81	3.092,67	0,61	90,44
260168	SEDOP	Plantio de grama (incl. terra preta)	0	m ²	55,0	44,77	2.462,35	0,48	90,92
91016	SINAPI	KIT DE PORTA DE MADEIRA PARA VERNIZ, SEMI-OCA (LEVE OU MÉDIA), PADRÃO MÉDIO, 90X210CM, ESPESSURA DE 3,5CM, ITENS INCLUSOS: DOBRADIÇAS, MONTAGEM E INSTALAÇÃO DO BATENTE, SEM FECHADURA - FORNECIMENTO E INSTALAÇÃO. AF_12/2019	Esquadrias - Portas	UN	2,0	1.157,40	2.314,80	0,45	91,37
88415	SINAPI	APLICAÇÃO MANUAL DE FUNDO SELADOR ACRÍLICO EM PAREDES EXTERNAS DE CASAS. AF_03/2024	Pintura Externa	m ²	325,0	6,66	2.164,50	0,42	91,80
94990	SINAPI	EXECUÇÃO DE PASSEIO (CALÇADA) OU PISO DE CONCRETO COM CONCRETO MOLDADO IN LOCO, FEITO EM OBRA, ACABAMENTO CONVENCIONAL, NÃO ARMADO. AF_08/2022	Passeios de Concreto	m ³	1,5	1.327,44	1.991,16	0,39	92,19
96121	SINAPI	ACABAMENTOS PARA FORRO (RODA-FORRO EM PERFIL METÁLICO E PLÁSTICO). AF_08/2023	Forros	M	130,0	14,92	1.939,60	0,38	92,57
88485	SINAPI	FUNDO SELADOR ACRÍLICO, APLICAÇÃO MANUAL EM PAREDE, UMA DEMÃO. AF_04/2023	Pintura Interna	m ²	325,0	5,62	1.826,50	0,36	92,93
96557	SINAPI	CONCRETAGEM DE BLOCO DE COROAMENTO OU VIGA BALDRAME, FCK 30 MPA, COM USO DE BOMBA - LANÇAMENTO, ADENSAMENTO E ACABAMENTO. AF_01/2024	Fundações Rasas (Blocos, Sapatas, Vigas Baldrame)	m ³	1,44	1.154,40	1.662,33	0,33	93,25
103689	SINAPI	FORNECIMENTO E INSTALAÇÃO DE PLACA DE OBRA COM CHAPA GALVANIZADA E ESTRUTURA DE MADEIRA. AF_03/2022_PS	Sinalização Vertical Viária	m ²	2,88	572,36	1.648,39	0,32	93,58
93441	SINAPI	BANCADA GRANITO CINZA 150 X 60 CM, COM CUBA DE EMBUTIR DE AÇO, VÁLVULA AMERICANA EM METAL, SIFÃO FLEXÍVEL EM PVC, ENGATE FLEXÍVEL 30 CM, TORNEIRA CROMADA LONGA, DE PAREDE, 1/2" OU 3/4", P/ COZINHA, PADRÃO POPULAR - FORNEC. E INSTALAÇÃO. AF_01/2020	Louças e Metais	UN	1,0	1.631,92	1.631,92	0,32	93,90
020177	SEDOP	Bota fora manual até 200m	0	m ³	12,0	129,97	1.559,64	0,31	94,20

ESTADO DO PARÁ
GOVERNO MUNICIPAL DE PAU D'ARCO
DEPARTAMENTO DE ENGENHARIA

92000	SINAPI	TOMADA BAIXA DE EMBUTIR (1 MÓDULO), 2P+T 10 A, INCLUINDO SUPORTE E PLACA - FORNECIMENTO E INSTALAÇÃO. AF_03/2023	Instalações Elétricas - Eletrodutos Embutidos, Cabos, Caixas, Tomadas e Interruptores	UN	38,0	39,63	1.505,94	0,30	94,50
92008	SINAPI	TOMADA BAIXA DE EMBUTIR (2 MÓDULOS), 2P+T 10 A, INCLUINDO SUPORTE E PLACA - FORNECIMENTO E INSTALAÇÃO. AF_03/2023	Instalações Elétricas - Eletrodutos Embutidos, Cabos, Caixas, Tomadas e Interruptores	UN	24,0	60,98	1.463,52	0,29	94,78
105130	SINAPI	EXECUÇÃO DE PILARETES PARA TAPUMES E CONSTRUÇÕES TEMPORÁRIAS. AF_03/2024	Instalações para Canteiros de Obras	M	35,0	40,82	1.428,70	0,28	95,06
103785	SINAPI	LUMINÁRIA TIPO PLAFON QUADRADA, DE SOBREPOR, COM LED DE 24 W - FORNECIMENTO E INSTALAÇÃO. AF_09/2024	Iluminação Predial e Monitoramento	UN	18,0	77,48	1.394,64	0,27	95,34
100868	SINAPI	BARRA DE APOIO RETA, EM AÇO INOX POLIDO, COMPRIMENTO 80 CM, FIXADA NA PAREDE - FORNECIMENTO E INSTALAÇÃO. AF_01/2020	Louças e Metais	UN	3,0	444,62	1.333,86	0,26	95,60
94227	SINAPI	CALHA EM CHAPA DE AÇO GALVANIZADO NÚMERO 24, DESENVOLVIMENTO DE 33 CM, INCLUSO TRANSPORTE VERTICAL. AF_07/2019	Telhamento para Cobertura	M	17,16	76,92	1.319,94	0,26	95,86
87273	SINAPI	REVESTIMENTO CERÂMICO PARA PAREDES INTERNAS COM PLACAS TIPO ESMALTADA DE DIMENSÕES 33X45 CM APLICADAS NA ALTURA INTEIRA DAS PAREDES. AF_02/2023_PE	Revestimentos Cerâmicos Internos	m²	12,24	91,49	1.119,83	0,22	96,08
93358	SINAPI	ESCAVAÇÃO MANUAL DE VÁLA. AF_09/2024	Escavação de Valas	m³	9,12	120,49	1.098,86	0,22	96,29
91930	SINAPI	CABO DE COBRE FLEXÍVEL ISOLADO, 6 MM², ANTI-CHAMA 450/750 V, PARA CIRCUITOS TERMINAIS - FORNECIMENTO E INSTALAÇÃO. AF_03/2023	Instalações Elétricas - Eletrodutos Embutidos, Cabos, Caixas, Tomadas e Interruptores	M	79,7	12,90	1.028,13	0,20	96,49
97083	SINAPI	COMPACTAÇÃO MECÂNICA DE SOLO PARA EXECUÇÃO DE RADIER, PISO DE CONCRETO OU LAJE SOBRE SOLO, COM COMPACTADOR DE SOLOS A PERCUSSÃO. AF_09/2021	Radier, Piso de Concreto e Laje sobre Solo	m²	218,0	4,61	1.004,98	0,20	96,69
120688	SEDOP	Rodapé de alta resistência (incl. polimento)	0	m	52,0	18,76	975,52	0,19	96,88
91941	SINAPI	CAIXA RETANGULAR 4" X 2" BAIXA (0,30 M DO PISO), PVC, INSTALADA EM PAREDE - FORNECIMENTO E INSTALAÇÃO. AF_03/2023	Instalações Elétricas - Eletrodutos Embutidos, Cabos, Caixas, Tomadas e Interruptores	UN	62,0	15,73	975,26	0,19	97,07
91939	SINAPI	CAIXA RETANGULAR 4" X 2" ALTA (2,00 M DO PISO), PVC, INSTALADA EM PAREDE - FORNECIMENTO E INSTALAÇÃO. AF_03/2023	Instalações Elétricas - Eletrodutos Embutidos, Cabos, Caixas, Tomadas e Interruptores	UN	22,0	42,48	934,56	0,18	97,26
100864	SINAPI	BARRA DE APOIO EM "L", EM AÇO INOX POLIDO 80 X 80 CM, FIXADA NA PAREDE - FORNECIMENTO E INSTALACAO. AF_01/2020	Louças e Metais	UN	1,0	840,03	840,03	0,16	97,42
90456	SINAPI	QUEBRA EM ALVENARIA PARA INSTALAÇÃO DE CAIXA DE TOMADA (4X4 OU 4X2). AF_09/2023	Rasgos e Fixações	UN	116,0	7,24	839,84	0,16	97,58
91953	SINAPI	INTERRUPTOR SIMPLES (1 MÓDULO), 10A/250V, INCLUINDO SUPORTE E PLACA - FORNECIMENTO E INSTALAÇÃO. AF_03/2023	Instalações Elétricas - Eletrodutos Embutidos, Cabos, Caixas, Tomadas e Interruptores	UN	22,0	37,85	832,70	0,16	97,75
86932	SINAPI	VASO SANITÁRIO SIFONADO COM CAIXA ACOPLADA LOUÇA BRANCA - PADRÃO MÉDIO, INCLUSO ENGATE FLEXÍVEL EM METAL CROMADO, 1/2 X 40CM - FORNECIMENTO E INSTALAÇÃO. AF_01/2020	Louças e Metais	UN	1,0	783,63	783,63	0,15	97,90

ESTADO DO PARÁ
GOVERNO MUNICIPAL DE PAU D'ARCO
DEPARTAMENTO DE ENGENHARIA

89711	SINAPI	TUBO PVC, SERIE NORMAL, ESGOTO PREDIAL, DN 40 MM, FORNECIDO E INSTALADO EM RAMAL DE DESCARGA OU RAMAL DE ESGOTO SANITÁRIO. AF_08/2022	Instalações Prediais de Esgoto - Tubos e Conexões	M	23,6	28,26	666,93	0,13	98,03
98555	SINAPI	IMPERMEABILIZAÇÃO DE SUPERFÍCIE COM ARGAMASSA POLIMÉRICA / MEMBRANA ACRÍLICA, 3 DEMÃOS. AF_09/2023	Impermeabilização, Proteção Mecânica e Tratamento de Junta	m²	16,0	39,28	628,48	0,12	98,16
90446	SINAPI	RASGO LINEAR MECANIZADO EM CONTRAPISO, PARA RAMAIS/ DISTRIBUIÇÃO DE INSTALAÇÕES HIDRÁULICAS, DIÂMETROS MAIORES QUE 75 MM E MENORES OU IGUAIS A 100 MM. AF_09/2023_PS	Rasgos e Fixações	M	22,0	25,61	563,42	0,11	98,27
201507	SEDOP	Extintor de incêndio ABC - 6Kg	0	un	2,0	274,40	548,80	0,11	98,37
91924	SINAPI	CABO DE COBRE FLEXÍVEL ISOLADO, 1,5 MM², ANTI-CHAMA 450/750 V, PARA CIRCUITOS TERMINAIS - FORNECIMENTO E INSTALAÇÃO. AF_03/2023	Instalações Elétricas - Eletrodutos Embutidos, Cabos, Caixas, Tomadas e Interruptores	M	128,7	4,11	528,95	0,10	98,48
104316	SINAPI	TUBO, PVC, SOLDÁVEL, DE 32MM, INSTALADO EM DRENO DE AR CONDICIONADO - FORNECIMENTO E INSTALAÇÃO. AF_08/2022	Drenagem de ar condicionado	M	16,0	31,99	511,84	0,10	98,58
241468	SEDOP	Placa de sinalização fotoluminescente	0	un	8,0	63,93	511,44	0,10	98,68
90470	SINAPI	CHUMBAMENTO LINEAR EM CONTRAPISO PARA RAMAIS/DISTRIBUIÇÃO DE INSTALAÇÕES HIDRÁULICAS COM DIÂMETROS MAIORES QUE 75 MM E MENORES OU IGUAIS A 100 MM. AF_09/2023	Rasgos e Fixações	M	22,0	22,67	498,74	0,10	98,78
102708	SINAPI	LUVA DE PVC, SÉRIE NORMAL, PARA ESGOTO PREDIAL, DN 100 MM, INSTALADA EM DRENO - FORNECIMENTO E INSTALAÇÃO. AF_07/2021	Drenos	UN	15,0	32,85	492,75	0,10	98,87
97599	SINAPI	LUMINÁRIA DE EMERGÊNCIA, COM 30 LÂMPADAS LED DE 2 W, SEM REATOR - FORNECIMENTO E INSTALAÇÃO. AF_09/2024	Iluminação Predial e Monitoramento	UN	16,0	30,01	480,16	0,09	98,97
101873	SINAPI	QUADRO DE DISTRIBUIÇÃO DE LUZ EM PVC PARA 12 DISJUNTORES - FORNECIMENTO E INSTALAÇÃO. AF_07/2025	Instalações Elétricas - Quadros, Cabos, Disjuntores, Contatores e Barramentos	UN	1,0	469,83	469,83	0,09	99,06
90444	SINAPI	RASGO LINEAR MECANIZADO EM CONTRAPISO, PARA RAMAIS/ DISTRIBUIÇÃO DE INSTALAÇÕES HIDRÁULICAS, DIÂMETROS MENORES OU IGUAIS A 40 MM. AF_09/2023_PS	Rasgos e Fixações	M	32,0	14,53	464,96	0,09	99,15
97637	SINAPI	REMOÇÃO DE TAPUME/ CHAPAS METÁLICAS E DE MADEIRA, DE FORMA MANUAL, SEM REAPROVEITAMENTO. AF_09/2023	Demolições e Remoções	m²	92,4	3,96	365,90	0,07	99,22
90468	SINAPI	CHUMBAMENTO LINEAR EM CONTRAPISO PARA RAMAIS/DISTRIBUIÇÃO DE INSTALAÇÕES HIDRÁULICAS COM DIÂMETROS MENORES OU IGUAIS A 40 MM. AF_09/2023	Rasgos e Fixações	M	32,0	11,13	356,16	0,07	99,29
89401	SINAPI	TUBO, PVC, SOLDÁVEL, DE 20MM, INSTALADO EM RAMAL DE DISTRIBUIÇÃO DE ÁGUA - FORNECIMENTO E INSTALAÇÃO. AF_06/2022	Instalações Prediais de Água Fria em PVC	M	23,94	14,80	354,31	0,07	99,36
91959	SINAPI	INTERRUPTOR SIMPLES (2 MÓDULOS), 10A/250V, INCLUINDO SUPORTE E PLACA - FORNECIMENTO E INSTALAÇÃO. AF_03/2023	Instalações Elétricas - Eletrodutos Embutidos, Cabos, Caixas, Tomadas e Interruptores	UN	6,0	57,49	344,94	0,07	99,43
105521	SINAPI	ESPALHAMENTO DE TERRA VEGETAL PARA O PLANTIO. AF_07/2024	Paisagismo - Plantio	m²	55,0	5,84	321,20	0,06	99,49
92004	SINAPI	TOMADA MÉDIA DE EMBUTIR (2 MÓDULOS), 2P+T 10 A, INCLUINDO SUPORTE E PLACA - FORNECIMENTO E INSTALAÇÃO. AF_03/2023	Instalações Elétricas - Eletrodutos Embutidos, Cabos, Caixas, Tomadas e Interruptores	UN	4,0	71,46	285,84	0,06	99,55

ESTADO DO PARÁ
GOVERNO MUNICIPAL DE PAU D'ARCO
DEPARTAMENTO DE ENGENHARIA

93382	SINAPI	REATERRO MANUAL DE VALAS, COM COMPACTADOR DE SOLOS DE PERCUSSÃO. AF_08/2023	Aterro e Reaterro de Valas	m³	7,2	35,32	254,30	0,05	99,60
89693	SINAPI	TÊ, PVC, SERIE R, ÁGUA PLUVIAL, DN 100 X 100 MM, JUNTA ELÁSTICA, FORNECIDO E INSTALADO EM CONDUTORES VERTICAIS DE ÁGUAS PLUVIAIS. AF_06/2022	Instalações Prediais de Águas Pluviais - Tubos, Conexões, Caixas e Ralos	UN	2,0	104,84	209,68	0,04	99,64
93662	SINAPI	DISJUNTOR BIPOLAR TIPO DIN, CORRENTE NOMINAL DE 20A - FORNECIMENTO E INSTALAÇÃO. AF_07/2025	Instalações Elétricas - Quadros, Cabos, Disjuntores, Contatores e Barramentos	UN	3,0	68,19	204,57	0,04	99,68
93661	SINAPI	DISJUNTOR BIPOLAR TIPO DIN, CORRENTE NOMINAL DE 16A - FORNECIMENTO E INSTALAÇÃO. AF_07/2025	Instalações Elétricas - Quadros, Cabos, Disjuntores, Contatores e Barramentos	UN	3,0	65,92	197,76	0,04	99,72
97645	SINAPI	REMOÇÃO DE JANELAS, DE FORMA MANUAL, SEM REAPROVEITAMENTO. AF_09/2023	Demolições e Remoções	m²	4,8	34,62	166,17	0,03	99,75
89494	SINAPI	CURVA 90 GRAUS, PVC, SOLDÁVEL, DN 32MM, INSTALADO EM PRUMADA DE ÁGUA - FORNECIMENTO E INSTALAÇÃO. AF_06/2022	Instalações Prediais de Água Fria em PVC	UN	8,0	16,93	135,44	0,03	99,78
95237	SINAPI	LUVA COM BUCHA DE LATÃO, PVC, SOLDÁVEL, DN 32MM X 1, INSTALADO EM RAMAL DE DISTRIBUIÇÃO DE ÁGUA FORNECIMENTO E INSTALAÇÃO. AF_06/2022	Instalações Prediais de Água Fria em PVC	UN	4,0	33,53	134,12	0,03	99,80
97622	SINAPI	DEMOLIÇÃO DE ALVENARIA DE BLOCO FURADO, DE FORMA MANUAL, SEM REAPROVEITAMENTO. AF_09/2023	Demolições e Remoções	m³	1,49	80,08	119,31	0,02	99,83
94792	SINAPI	REGISTRO DE GAVETA BRUTO, LATÃO, ROSCÁVEL, 1", COM ACABAMENTO E CANOPLA CROMADOS - FORNECIMENTO E INSTALAÇÃO. AF_08/2021	Válvulas e Registros para Sistemas Prediais	UN	1,0	116,38	116,38	0,02	99,85
171034	SEDOP	Proteção contra surto Classe II,1P,20KA,175V	0	un	1,0	104,03	104,03	0,02	99,87
91940	SINAPI	CAIXA RETANGULAR 4" X 2" MÉDIA (1,30 M DO PISO), PVC, INSTALADA EM PAREDE - FORNECIMENTO E INSTALAÇÃO. AF_03/2023	Instalações Elétricas - Eletrodutos Embutidos, Cabos, Caixas, Tomadas e Interruptores	UN	4,0	24,54	98,16	0,02	99,89
93666	SINAPI	DISJUNTOR BIPOLAR TIPO DIN, CORRENTE NOMINAL DE 50A - FORNECIMENTO E INSTALAÇÃO. AF_07/2025	Instalações Elétricas - Quadros, Cabos, Disjuntores, Contatores e Barramentos	UN	1,0	86,81	86,81	0,02	99,90
103288	SINAPI	RASGO E CHUMBAMENTO EM ALVENARIA PARA TUBOS DE SPLIT PAREDE DE 9000 A 24000 BTUS/H. AF_11/2021	Instalações de ar condicionado	UN	4,0	20,75	83,00	0,02	99,92
89809	SINAPI	JOELHO 90 GRAUS, PVC, SERIE NORMAL, ESGOTO PREDIAL, DN 100 MM, JUNTA ELÁSTICA, FORNECIDO E INSTALADO EM PRUMADA DE ESGOTO SANITÁRIO OU VENTILAÇÃO. AF_08/2022	Instalações Prediais de Esgoto - Tubos e Conexões	UN	2,0	39,93	79,86	0,02	99,94
93660	SINAPI	DISJUNTOR BIPOLAR TIPO DIN, CORRENTE NOMINAL DE 10A - FORNECIMENTO E INSTALAÇÃO. AF_07/2025	Instalações Elétricas - Quadros, Cabos, Disjuntores, Contatores e Barramentos	UN	1,0	65,92	65,92	0,01	99,95
89707	SINAPI	CAIXA SIFONADA, PVC, DN 100 X 100 X 50 MM, JUNTA ELÁSTICA, FORNECIDA E INSTALADA EM RAMAL DE DESCARGA OU EM RAMAL DE ESGOTO SANITÁRIO. AF_08/2022	Instalações Prediais de Esgoto - Caixas e Ralos	UN	1,0	65,50	65,50	0,01	99,96

ESTADO DO PARÁ
GOVERNO MUNICIPAL DE PAU D'ARCO
DEPARTAMENTO DE ENGENHARIA

89724	SINAPI	JOELHO 90 GRAUS, PVC, SERIE NORMAL, ESGOTO PREDIAL, DN 40 MM, JUNTA SOLDÁVEL, FORNECIDO E INSTALADO EM RAMAL DE DESCARGA OU RAMAL DE ESGOTO SANITÁRIO. AF_08/2022	Instalações Prediais de Esgoto - Tubos e Conexões	UN	4,0	13,36	53,44	0,01	99,97
89404	SINAPI	JOELHO 90 GRAUS, PVC, SOLDÁVEL, DN 20MM, INSTALADO EM RAMAL DE DISTRIBUIÇÃO DE ÁGUA - FORNECIMENTO E INSTALAÇÃO. AF_06/2022	Instalações Prediais de Água Fria em PVC	UN	5,0	9,68	48,40	0,01	99,98
90458	SINAPI	QUEBRA EM ALVENARIA PARA INSTALAÇÃO DE QUADRO DISTRIBUIÇÃO GRANDE (76X40 CM). AF_09/2023	Rasgos e Fixações	UN	1,0	47,15	47,15	0,01	99,99
89374	SINAPI	LUVA COM BUCHA DE LATÃO, PVC, SOLDÁVEL, DN 20MM X 1/2", INSTALADO EM RAMAL OU SUB-RAMAL DE ÁGUA - FORNECIMENTO E INSTALAÇÃO. AF_06/2022	Instalações Prediais de Água Fria em PVC	UN	2,0	13,87	27,74	0,01	100,00
90443	SINAPI	RASGO LINEAR MANUAL EM ALVENARIA, PARA RAMAIS/ DISTRIBUIÇÃO DE INSTALAÇÕES HIDRÁULICAS, DIÂMETROS MENORES OU IGUAIS A 40 MM. AF_09/2023	Rasgos e Fixações	M	1,5	10,54	15,81	0,00	100,00
96555	SINAPI	CONCRETAGEM DE BLOCO DE COROAMENTO OU VIGA BALDRAME, FCK 30 MPA, COM USO DE JERICA - LANÇAMENTO, ADENSAMENTO E ACABAMENTO. AF_01/2024	Fundações Rasas (Blocos, Sapatas, Vigas Baldrame)	m³	0,0	1.276,43	0,00	0,00	100,00
98557	SINAPI	IMPERMEABILIZAÇÃO DE SUPERFÍCIE COM EMULSÃO ASFÁLTICA, 2 DEMÃOS. AF_09/2023	Impermeabilização, Proteção Mecânica e Tratamento de Junta	m²	0,0	61,99	0,00	0,00	100,00
104920	SINAPI	ARMAÇÃO DE BLOCO, SAPATA ISOLADA, VIGA BALDRAME E SAPATA CORRIDA UTILIZANDO AÇO CA-50 DE 12,5 MM - MONTAGEM. AF_01/2024	Fundações Rasas (Blocos, Sapatas, Vigas Baldrame)	KG	0,0	12,93	0,00	0,00	100,00
96536	SINAPI	FABRICAÇÃO, MONTAGEM E DESMONTAGEM DE FÔRMA PARA VIGA BALDRAME, EM MADEIRA SERRADA, E=25 MM, 4 UTILIZAÇÕES. AF_01/2024	Fundações Rasas (Blocos, Sapatas, Vigas Baldrame)	m²	0,0	95,80	0,00	0,00	100,00
96556	SINAPI	CONCRETAGEM DE SAPATA, FCK 30 MPA, COM USO DE JERICA - LANÇAMENTO, ADENSAMENTO E ACABAMENTO. AF_01/2024	Fundações Rasas (Blocos, Sapatas, Vigas Baldrame)	m³	0,0	1.490,81	0,00	0,00	100,00
89529	SINAPI	JOELHO 90 GRAUS, PVC, SERIE R, ÁGUA PLUVIAL, DN 100 MM, JUNTA ELÁSTICA, FORNECIDO E INSTALADO EM RAMAL DE ENCAMINHAMENTO. AF_06/2022	Instalações Prediais de Águas Pluviais - Tubos, Conexões, Caixas e Ralos	UN	0,0	49,94	0,00	0,00	100,00
105031	SINAPI	CONTRAVERGA MOLDADA IN LOCO COM UTILIZAÇÃO DE BLOCOS CANALETA, ESPESSURA DE *15* CM. AF_03/2024	Vergas, contravergas e fixação de alvenaria	M	0,0	68,89	0,00	0,00	100,00
105025	SINAPI	VERGA MOLDADA IN LOCO COM UTILIZAÇÃO DE BLOCOS CANALETA, ESPESSURA DE *15* CM. AF_03/2024	Vergas, contravergas e fixação de alvenaria	M	0,0	83,43	0,00	0,00	100,00
92411	SINAPI	MONTAGEM E DESMONTAGEM DE FÔRMA DE PILARES RETANGULARES E ESTRUTURAS SIMILARES, PÉ-DIREITO SIMPLES, EM MADEIRA SERRADA, 2 UTILIZAÇÕES. AF_09/2020	Fôrmas para Estruturas de Concreto Armado	m²	0,0	223,79	0,00	0,00	100,00
92447	SINAPI	MONTAGEM E DESMONTAGEM DE FÔRMA DE VIGA, ESCORAMENTO COM PONTALETE DE MADEIRA, PÉ-DIREITO SIMPLES, EM MADEIRA SERRADA, 2 UTILIZAÇÕES. AF_09/2020	Fôrmas para Estruturas de Concreto Armado	m²	0,0	271,56	0,00	0,00	100,00

ESTADO DO PARÁ
GOVERNO MUNICIPAL DE PAU D'ARCO
DEPARTAMENTO DE ENGENHARIA

92762	SINAPI	ARMAÇÃO DE PILAR OU VIGA DE ESTRUTURA CONVENCIONAL DE CONCRETO ARMADO UTILIZANDO AÇO CA-50 DE 10,0 MM - MONTAGEM. AF_06/2022	Armação para Estruturas de Concreto Armado	KG	0,0	13,01	0,00	0,00	100,00
96558	SINAPI	CONCRETAGEM DE SAPATA, FCK 30 MPA, COM USO DE BOMBA - LANÇAMENTO, ADENSAMENTO E ACABAMENTO. AF_01/2024	Fundações Rasas (Blocos, Sapatas, Vigas Baldrame)	m³	0,0	1.203,04	0,00	0,00	100,00
103682	SINAPI	CONCRETAGEM DE VIGAS E LAJES, FCK=25 MPA, PARA QUALQUER TIPO DE LAJE COM BALDES EM EDIFICAÇÃO TÉRREA - LANÇAMENTO, ADENSAMENTO E ACABAMENTO. AF_02/2022	Concretagem para Estruturas de Concreto Armado	m³	0,0	1.474,75	0,00	0,00	100,00

Total sem BDI	420.610,83
Total do BDI	89.620,98
Total Geral	510.231,81

LUCIANO DE ALMEIDA BRITO
Eng. Civil - Crea nº 1521113823
Portaria nº 026/2025-GPM/PD

ESTADO DO PARÁ
GOVERNO MUNICIPAL DE PAU D'ARCO
DEPARTAMENTO DE ENGENHARIA



Obra
CONTRATAÇÃO DE EMPRESA DE ENGENHARIA PARA REFORMA E AMPLIAÇÃO DO CENTRO DE REFERÊNCIA E ASSISTÊNCIA SOCIAL (CRAS), LOCALIZADO NO MUNICÍPIO DE PAU D'ARCO - PA, EM CONFORMIDADE COM AS NECESSIDADES DA SECRETARIA MUNICIPAL DE PROMOÇÃO E AÇÃO SOCIAL)

Bancos
SINAPI - 09/2025 - Pará
SEDOP - 10/2025 - Pará

B.D.I.
21,32%

Encargos Sociais
Não Desonerado: embutido nos preços unitário dos insumos de mão de obra, de acordo com as bases.

Cronograma Físico e Financeiro

Item	Descrição	Total Por Etapa	30 DIAS	60 DIAS	90 DIAS	120 DIAS	150 DIAS
1	SERVIÇOS PRELIMINARES	100,00%	100,00%				
		19.331,36	19.331,36				
2	REFORMA	100,00%	70,00%	30,00%			
		1.845,12	1.291,58	553,54			
3	ESCAVAÇÃO E ATERRO	100,00%	100,00%				
		2.358,14	2.358,14				
4	INFRAESTRUTURA	0,00%					
		0,00					
5	SUPERESTRUTURA	100,00%		60,00%	40,00%		
		51.059,27		30.635,56	20.423,71		
6	PISO E REVESTIMENTO	100,00%			40,00%	40,00%	20,00%
		64.313,55			25.725,42	25.725,42	12.862,71
7	ALVENARIA	100,00%		40,00%	60,00%		
		83.460,00		33.384,00	50.076,00		
8	REVESTIMENTO	100,00%			50,00%	50,00%	
		76.804,00			38.402,00	38.402,00	
9	COBERTURA	100,00%		40,00%	60,00%		
		54.383,02		21.753,21	32.629,81		
10	FORRO	100,00%				60,00%	40,00%
		30.455,06				18.273,04	12.182,02
11	INSTALAÇÕES ELÉTRICAS	100,00%		30,00%	40,00%	30,00%	
		20.991,52		6.297,46	8.396,61	6.297,46	
12	CABOS	100,00%		40,00%	40,00%	20,00%	
		5.628,86		2.251,54	2.251,54	1.125,77	
13	DISPOSITIVOS DE PROTEÇÃO	100,00%			50,00%	50,00%	
		1.176,07			588,04	588,04	
14	LUMINÁRIAS E LÂMPADAS	100,00%				40,00%	60,00%
		1.394,64				557,86	836,78
15	INSTALAÇÕES HIDROSSANITÁRIAS	100,00%		30,00%	40,00%	30,00%	
		3.526,99		1.058,10	1.410,80	1.058,10	
16	ÁGUA FRIA	100,00%		40,00%	40,00%	20,00%	
		546,83		218,73	218,73	109,37	
17	ÁGUA PLUVIAL	100,00%		50,00%	50,00%		
		3.654,29		1.827,15	1.827,15		
18	DRENO DO AR-CONDICIONADO	100,00%				20,00%	80,00%
		864,40				172,88	691,52
19	LOUÇAS E METAIS	100,00%					100,00%
		2.415,55					2.415,55
20	ESQUADRIAS	100,00%			40,00%	60,00%	
		35.958,92			14.383,57	21.575,35	
21	PINTURA	100,00%				50,00%	50,00%
		31.596,50				15.798,25	15.798,25
22	PERGOLADO DE MADEIRA	100,00%			50,00%	50,00%	
		3.754,56			1.877,28	1.877,28	
23	PAISAGISMO	100,00%				40,00%	60,00%
		2.783,55				1.113,42	1.670,13
24	ACESSIBILIDADE	100,00%			40,00%	60,00%	
		7.272,39			2.908,96	4.363,43	
25	COMBATE A INCÊNDIO	100,00%			50,00%	50,00%	
		1.540,40			770,20	770,20	
26	LIMPEZA DA OBRA	100,00%					100,00%
		3.116,82					3.116,82
Porcentagem			4,5%	19,2%	39,57%	27,01%	9,72%
Custo			22.981,08	97.979,28	201.889,80	137.807,85	49.573,78
Porcentagem Acumulado			4,5%	23,71%	63,28%	90,28%	100,0%
Custo Acumulado			22.981,08	120.960,36	322.850,16	460.658,01	510.231,81

LUCIANO DE ALMEIDA BRITO
Eng. Civil - Crea nº 1521113823
Portaria nº 026/2025-GPM/PD



CONTRATAÇÃO DE EMPRESA DE ENGENHARIA PARA REFORMA E AMPLIAÇÃO DO CENTRO DE REFERÊNCIA E ASSISTENCIA SOCIAL (CRAS), LOCALIZADO NO MUNICÍPIO DE PAU D'ARCO - PA, EM CONFORMIDADE COM AS NECESSIDADES DA SECRETARIA MUNICIPAL DE PROMOÇÃO E

Bancos
SINAPI - 09/2025 - Pará
SEDOP - 10/2025 - Pará

B.D.I
21,32%

Encargos Sociais
Não desonerado: embutido nos preços unitário dos insumos de mão de obra, de acordo com as bases.

COMPOSIÇÃO DO BDI

GRUPO A	TAXA ADMINISTRATIVA DA ADMINISTRAÇÃO CENTRAL	
1	ADMINISTRAÇÃO CENTRAL	3,00%
GRUPO B	TAXA REPRESENTATIVA DOS RISCOS	
1	RISCOS	0,97%
GRUPO C	TAXA REPRESENTATIVA SEGURO GARANTIA	
1	RISCO	0,80%
GRUPO D	TAXA REPRESENTATIVA DAS DESPESAS FINANCEIRAS	
1	DESPESAS FINANCEIRAS	0,59%
GRUPO E	TAXA REPRESENTATIVA DO LUCRO	
1	LUCRO	5,16%
GRUPO F	TAXA REPRESENTATIVA DA INCIDÊNCIA DOS IMPOSTOS (SOBRE O FATURAMENTO	
1	ISS (IMPOSTO SOBRE SERVIÇOS) - MUNICIPAL	5,00%
2	COFINS - FEDERAL	3,00%
3	PIS (PROGRAMA DE INTREGRAÇÃO SOCIAL) - FEDERAL	0,65%
4	CRB -CONTRIBUIÇÃO INSS (DESONERAÇÃO)	0,00%

FÓRMULA PARA O CÁLCULO DO BDI

$$(((1+A+B+C)*(1+D)*(1+E))/(1-F))-1$$

Bonificação Sobre Despesas Indiretas (B.D.I)= 21,32%

LUCIANO DE ALMEIDA BRITO
Eng. Civil - Crea nº 1521113823
Portaria nº 026/2025 - GPM/PD



Anotação de Responsabilidade Técnica - ART
Lei nº 6.496, de 7 de dezembro de 1977

CREA-PA

ART OBRA / SERVIÇO
Nº PA20261465694

Conselho Regional de Engenharia e Agronomia do Pará

INICIAL

1. Responsável Técnico

LUCIANO DE ALMEIDA BRITO

Título profissional: **ENGENHEIRO CIVIL**

RNP: **1521113823**

Registro: **1521113823PA**

2. Dados do Contrato

Contratante: **PREFEITURA MUNICIPAL DE PAU D 'ARCO**

CPF/CNPJ: **34.671.016/0001-48**

AVENIDA AVENIDA BOA SORTE

Nº: **S/N**

Complemento: **PRÓXIMO A PRAÇA**

Bairro: **SETOR PARAÍSO**

Cidade: **PAU D ARCO**

UF: **PA**

CEP: **68545000**

Contrato: **Não especificado**

Celebrado em:

Valor: **R\$ 539.804,05**

Tipo de contratante: **Pessoa Juridica de Direito Público**

Ação Institucional: **NENHUMA - NAO OPTANTE**

3. Dados da Obra/Serviço

AVENIDA AVENIDA BOA SORTE

Nº: **S/N**

Complemento: **PRÓXIMO A PRAÇA**

Bairro: **SETOR PARAÍSO**

Cidade: **PAU D ARCO**

UF: **PA**

CEP: **68545000**

Data de Início: **23/01/2026**

Previsão de término: **22/01/2027**

Coordenadas Geográficas: **-10.886447, -51.637377**

Finalidade: **Outro**

Código: **Não Especificado**

Proprietário: **PREFEITURA MUNICIPAL DE PAU D 'ARCO**

CPF/CNPJ: **34.671.016/0001-48**

4. Atividade Técnica

	Quantidade	Unidade
14 - Elaboração		
80 - Projeto > CONSTRUÇÃO CIVIL > EDIFICAÇÕES > DE REFORMA DE EDIFICAÇÃO > #1.1.2.1 - DE ALVENARIA	592,00	m2
80 - Projeto > ELETROTÉCNICA > INSTALAÇÕES ELÉTRICAS > DE INSTALAÇÕES ELÉTRICAS EM BAIXA TENSÃO > #11.10.1.3 - PARA FINS RESIDENCIAIS E COMERCIAIS	58,00	pontos
80 - Projeto > CONSTRUÇÃO CIVIL > INSTALAÇÕES HIDROSSANITÁRIAS > #1.4.4 - DE LIGAÇÃO INDIVIDUAL DE REDE DE ÁGUA	11,00	pontos
80 - Projeto > CONSTRUÇÃO CIVIL > INSTALAÇÕES HIDROSSANITÁRIAS > #1.4.5 - DE LIGAÇÃO INDIVIDUAL DE REDE DE ESGOTO	9,00	pontos
80 - Projeto > ESTRUTURAS > ESTRUTURAS DE CONCRETO E ARGAMASSA ARMADA > #2.1.1 - DE ESTRUTURA DE CONCRETO ARMADO	13,62	m3

Após a conclusão das atividades técnicas o profissional deve proceder a baixa desta ART

5. Observações

ART para projeto e orçamento da reforma e ampliação do CRAS (Centro de Referência de Assistência Social)

6. Declarações

- Cláusula Compromissória: Qualquer conflito ou litígio originado do presente contrato, bem como sua interpretação ou execução, será resolvido por arbitragem, de acordo com a Lei no. 9.307, de 23 de setembro de 1996, por meio do Centro de Mediação e Arbitragem - CMA vinculado ao Crea-PA, nos termos do respectivo regulamento de arbitragem que, expressamente, as partes declaram concordar

- Declaro que estou cumprindo as regras de colocação e manutenção de placa legível e visível ao público enquanto durar a execução da obra, instalação e serviços, conforme estabelecido no artigo 16 da lei federal 5.194/66.

- Declaro que estou cumprindo as regras de acessibilidade previstas nas normas técnicas da ABNT, na legislação específica e no decreto n. 5296/2004.

7. Entidade de Classe

NENHUMA - NAO OPTANTE

8. Assinaturas

Declaro serem verdadeiras as informações acima

_____, _____ de _____ de _____
 Local data



Documento assinado eletronicamente
 com credenciais de login e senha

LUCIANO DE ALMEIDA BRITO

RNP: **1521113823**

Data: **23/01/2026 11:11:19**

LUCIANO DE ALMEIDA BRITO - CPF: 555.866.432-00

PREFEITURA MUNICIPAL DE PAU D 'ARCO - CNPJ: 34.671.016/0001-48

A autenticidade desta ART pode ser verificada em: <http://crea-pa.sitac.com.br/publico/>, com a chave: 5b8d5
 Impresso em: 23/01/2026 às 11:11:19 por: , ip: 187.62.236.65





Anotação de Responsabilidade Técnica - ART
Lei nº 6.496, de 7 de dezembro de 1977

CREA-PA

ART OBRA / SERVIÇO
Nº PA20261465694

Conselho Regional de Engenharia e Agronomia do Pará

INICIAL

9. Informações

* A ART é válida somente quando quitada, mediante apresentação do comprovante do pagamento ou conferência no site do Crea.

10. Valor

Valor da ART: **R\$ 285,59** Registrada em: **23/01/2026** Valor pago: **R\$ 285,59** Nosso Número: **12090606**

A autenticidade desta ART pode ser verificada em: <http://crea-pa.sitac.com.br/publico/>, com a chave: 5b8d5
Impresso em: 23/01/2026 às 11:11:19 por: , ip: 187.62.236.65





MODELO DECLARAÇÃO DE CUMPRIMENTO DO DISPOSTO NO INCISO XXXIII DO ART. 7º
DA CONSTITUIÇÃO FEDERAL
(PAPEL TIMBRADO DA EMPRESA LICITANTE)
CONCORRÊNCIA XXX/2026

A empresa, inscrita no CNPJ sob o Nº, por intermédio de seu representante legal o(a) Sr(a), portador(a) da Carteira de Identidade Nº e do CPF Nº, DECLARA, para fins do disposto no inciso XXXIII do art. 7º da Constituição e na Lei Nº 9.854, de 27 de outubro de 1999, que não emprega menor de dezoito anos em trabalho noturno, perigoso ou insalubre e não emprega menor de dezesseis anos.

Ressalva: emprega menor, a partir de quatorze anos, na condição de aprendiz ().

Local e Data.

(Assinatura do Representante legal da Licitante)
(Nome completo do Representante)
(CPF do Representante)

Prefeitura Municipal de Pau D'Arco/PA.



MODELO DECLARAÇÃO DE MICROEMPRESA OU EMPRESA DE PEQUENO PORTE
MODELO DE DECLARAÇÃO
(PAPEL TIMBRADO DA EMPRESA LICITANTE)
CONCORRÊNCIA XXX/2026

A empresa....., inscrita no CNPJ sob o Nº
., por intermédio de seu representante legal o(a) Sr(a)....., portador(a) da
cédula de identidade Nº e do CPF Nº DECLARA, sob as penas da
lei, que se enquadra como Microempresa ou Empresa de Pequeno Porte, nos termos do enquadramento
previsto no Art. 3º na Lei Complementar Nº 123/2006, de 14 de dezembro de 2006, e Decreto 2060-R, de 20
de maio de 2008, cujos termos declaro conhecer na íntegra, e está apta, portanto, a exercer o direito de
preferência como critério de desempate no certame em epígrafe.

Local e Data.

(Empresa Licitante / CNPJ)
(Carimbo e Assinatura do Representante Legal da Licitante)

Prefeitura Municipal de Pau D'Arco/PA.



MODELO DECLARAÇÃO DE PLENO CUMPRIMENTO DOS REQUISITOS DE HABILITAÇÃO
(PAPEL TIMBRADO DA EMPRESA LICITANTE)
CONCORRÊNCIA XXX/2026

A empresa....., inscrita no CNPJ sob o Nº....., por intermédio de seu representante legal o(a) Sr(a)....., portador(a) da Carteira de Identidade Nº..... e do CPF Nº....., DECLARA, sob as penalidades cabíveis, que cumpre todos os requisitos de habilitação exigidos no Edital, quanto às condições de habilitação jurídica, qualificação técnica, qualificação econômico-financeira e regularidade fiscal, bem como de que está ciente e concorda com o disposto no Edital em referência.

Local e Data.

(Assinatura do Representante legal da Licitante)
(Nome completo do Representante)
(CPF do Representante)

Prefeitura Municipal de Pau D'Arco/PA.



MODELO DECLARAÇÃO DE DISPONIBILIDADE DO PESSOAL TÉCNICO
(PAPEL TIMBRADO DA EMPRESA LICITANTE)
CONCORRÊNCIA XXX/2026

A empresa....., inscrita no CNPJ sob o Nº....., por intermédio de seu representante legal o(a) Sr(a)....., portador(a) da Carteira de Identidade Nº..... e do CPF Nº....., DECLARA, sob as penalidades cabíveis, que dispõe de pessoal técnico especializado, considerado essencial para o cumprimento do objeto da licitação em referência.

Local e Data.

(Assinatura do Representante legal da Licitante)
(Nome completo do Representante)
(CPF do Representante)

Prefeitura Municipal de Pau D'Arco/PA.



**MODELO DECLARAÇÃO DE COMPRIMENTO COM VINCO PUBLICO/CNAE COMPATÍVEL
(PAPEL TIMBRADO DA EMPRESA LICITANTE)
CONCORRÊNCIA XXX/2026**

A empresa....., inscrita no CNPJ sob o N°....., por intermédio de seu representante legal o(a) Sr(a)....., portador(a) da Carteira de Identidade N°..... e do CPF N°....., **DECLARA** que sejam do mesmo grupo econômico; tenham participação societária cruzada; pertençam ou tenham participação societária de parentes de dirigentes ou funcionários da entidade, possuam o mesmo endereço, telefone e CNPJ; bem como, que as cotações relativas aos itens previstos no Plano de Trabalho não apresentarão incompatibilidade, no que se refere a situação cadastral dos fornecedores e a classificação de atividades econômicas – CNAE em relação ao serviço ou fornecimento de material alusivo à respectiva cotação, e ainda, responsabilizar-se-á pela veracidade dos documentos apresentados referentes às pesquisas de preços junto aos fornecedores.

(Assinatura do Representante legal da Licitante)
(Nome completo do Representante)
(CPF do Representante)

Prefeitura Municipal de Pau D'Arco/PA.



**MODELO DECLARAÇÃO DE ESTUDOS E IMPACTOS AMBIENTAIS RELACIONADO A MEIO
AMBIENTE
(PAPEL TIMBRADO DA EMPRESA LICITANTE)
CONCORRÊNCIA XXX/2026**

A empresa., inscrita no CNPJ sob o Nº, por
intermédio de seu representante legal o(a) Sr(a), portador(a) da
Carteira de Identidade Nº e do CPF Nº,
Declaração do Proponente de que conhece a Legislação Brasileira sobre Meio Ambiente, que irá cumpri-la e
que assume a responsabilidade, sem ônus para o Município, por danos motivados pelo não cumprimento da
legislação pertinente nos termos do modelo.

(Assinatura do Representante legal da Licitante)
(Nome completo do Representante)
(CPF do Representante)

Prefeitura Municipal de Pau D'Arco/PA.



**MODELO DECLARAÇÃO DE COMPRIMENTO COM ACORDÃO 535/2023, TCU
(PAPEL TIMBRADO DA EMPRESA LICITANTE)
CONCORRÊNCIA XXX/2026**

A empresa., inscrita no CNPJ sob o N°, por intermédio de seu representante legal o(a) Sr(a)., portador(a) da Carteira de Identidade N° e do CPF N°,
DECLARA que não possui, na legislação tributária, norma que estabeleça a cobrança de taxa de administração de contrato que possa, eventualmente, ser custeado pelos valores transferidos, estando ciente ainda, que tal determinação coaduna com a vedação contida no inciso I do Art. 38 da Portaria Interministerial nº 424, de 2016, in verbis:

*"Art. 38. O instrumento deverá ser executado em estrita observância às cláusulas avençadas e às normas pertinentes, inclusive esta Portaria, sendo vedado:
I - realizar despesas a título de taxa de administração, de gerência ou similar; (...)"*

(Assinatura do Representante legal da Licitante)
(Nome completo do Representante)
(CPF do Representante)
Prefeitura Municipal de Pau D'Arco/PA.



MODELO DE DECLARAÇÕES DIVERSAS
(PAPEL TIMBRADO DA EMPRESA LICITANTE)
CONCORRÊNCIA XXX/2026

A empresa....., inscrita no CNPJ sob o Nº....., por intermédio de seu representante legal o(a) Sr(a)....., portador(a) da Carteira de Identidade Nº..... e do CPF Nº....., DECLARA

- a) Declaração de inexistência de fato impeditivo (art. 63, II, Lei 14.133/2021);
- b) Declaração de cumprimento do disposto no art. 7º, XXXIII, da CF;
- c) Declaração de que não possui servidor público no quadro (art. 9º);
- d) Declaração de pleno conhecimento do objeto;
- e) Declaração de visita técnica ou dispensa;
- f) Declaração de responsável técnico;
- g) Declaração de cumprimento da legislação trabalhista e ambiental;
- h) Declaração anticorrupção (Lei 12.846/2013);
- i) Declaração de atendimento integral ao Projeto Básico aprovado pela CAIXA;
- j) Declaração de aceite da fiscalização da CAIXA, MCIDADES, CGU e TCU.

(Assinatura do Representante legal da Licitante)
(Nome completo do Representante)
(CPF do Representante)

Prefeitura Municipal de Pau D'Arco/PA.



MINUTA DO CONTRATO

CONTRATO EM REGIME DE EMPREITADA POR PREÇO GLOBAL, NA FORMA DE EXECUÇÃO INDIRETA, DECORRENTE DA CONCORRÊNCIA Nº 3/2026-002-PMPD, FIRMADO ENTRE O MUNICÍPIO DE PAU D'ARCO/PA EMPRESA <NOME DA EMPRESA>, PARA CONTRATAÇÃO DE EMPRESA ESPECIALIZADA PARA EXECUÇÃO DOS SERVIÇOS DE REFORMA E AMPLIAÇÃO DO CENTRO DE REFERÊNCIA DE ASSISTÊNCIA SOCIAL – CRAS CONFORME PLANO DE AÇÃO Nº 09032025-084828, LOCALIZADO NO MUNICÍPIO DE PAU D'ARCO – PA.

O Município de Pau D'Arco, através do Prefeitura Municipal, neste ato denominado CONTRATANTE, localizado na XXXXXXXXX – Centro – XXXXXXXX CEP: XX.XXX-XXX – Pau D'Arco, representado pelo (a) Sr.(a) XXXXXXXXXX, de outro lado a _____, inscrita no CNPJ (MF) sob o nº _____, estabelecida na _____, doravante denominada simplesmente CONTRATADA, neste ato representada por _____, de acordo com a representação legal que lhe é outorgada por têm entre si justo e avençado, e celebram o presente Contrato, de conformidade com a concorrência nº XXXXXXXX e a proposta apresentada pela CONTRATADA, sujeitando-se CONTRATANTE e CONTRATADA às normas disciplinares da Lei nº 14.133 e alterações posteriores, mediante as Cláusulas que se seguem:

Resolvem celebrar o presente Contrato, que se regerá pelas cláusulas e condições que seguem:

CLÁUSULA PRIMEIRA – DO FUNDAMENTO LEGAL DO CONTRATO

1.1. O presente Contrato decorre do **Ato de Ratificação do Procedimento Licitatório da Concorrência nº 3/2026-XXX-PMPD, por parte do GESTOR RESPONSÁVEL**, que, agindo no exercício de suas atribuições legais e institucionais, com fundamento no disposto na Lei nº 14.133/21, conforme **Termo de Homologação do Processo e de Adjudicação do Objeto emitido em __/__/__**, tudo constante no **Processo Administrativo nº xxxx/2026 – PMPD/OBRAS**, do qual passa a fazer parte integrante este Instrumento.

CLAUSULA SEGUNDA – DO OBJETO E INFORMAÇÕES IMPORTANTES

2.1. Constitui objeto deste contrato a: **CONTRATAÇÃO DE EMPRESA ESPECIALIZADA PARA EXECUÇÃO DOS SERVIÇOS DE REFORMA E AMPLIAÇÃO DO CENTRO DE REFERÊNCIA DE ASSISTÊNCIA SOCIAL – CRAS CONFORME PLANO DE AÇÃO Nº 09032025-084828, LOCALIZADO NO MUNICÍPIO DE PAU D'ARCO – PA**, obedecendo às condições estatuídas no Edital, seus respectivos Anexos e Sub anexos, e neste Contrato.

2.1.1. Deverão ser consideradas para a execução do objeto as especificações e informações técnicas constantes no Edital, Anexos e Sub anexos, bem como, as informações contidas no Processo Administrativo.

2.1.2. A Contratada deverá observar rigorosamente além das normas técnicas em vigor, os projetos e demais documentos fornecidos pela Contratante e aprovados pelas autoridades competentes e ainda as cláusulas deste Contrato.



2.1.3. O regime de execução é o de empreitada por preço global, com o emprego de materiais e aplicação de mão de obra.

2.2. DAS OBRAS/SERVIÇOS A SEREM EXECUTADAS:

1	Serviços Preliminares	UN	1,00
2	Administração Local	UN	1,00
3	Fundações	UN	1,00
4	Superestrutura	UN	1,00
5	Alvenaria	UN	1,00
6	Esquadria Metálica	UN	1,00
7	Esquadria Madeira	UN	1,00
8	Telhados	UN	1,00
9	Revestimento Interno	UN	1,00
10	Revestimento Cerâmico	UN	1,00
11	Revestimentos Externos	UN	1,00
12	Forro	UN	1,00
13	Pinturas	UN	1,00
14	Piso Cerâmico	UN	1,00
15	Piso de Concreto	UN	1,00
16	Rodapés e Peitoris	UN	1,00
17	Instalações Elétricas	UN	1,00
18	Instalações Hidráulicas	UN	1,00
19	Instalações Sanitárias	UN	1,00
20	Louças Metais e Bancada	UN	1,00
21	Limpeza Final	UN	1,00

2.3. DAS MEDIDAS AMBIENTAIS:

2.3.1. Para cumprir as exigências dos órgãos ambientais, tendo em vista os possíveis impactos desencadeados durante a execução das obras/serviços, deverão ser adotadas medidas que não venham ferir o Meio Ambiente, tais como:

- a) Tomar medidas de segurança contra o derramamento de material poluente e a disposição adequada do lixo de modo a não causar danos ao meio ambiente;



- b) Manter úmidas as superfícies sujeitas à poeira pelo tráfego;
- c) Limpeza total dos canteiros da obra, pátios de máquinas e vias de tráfego ao término do contrato.

2.4. DO LOCAL DE EXECUÇÃO DO OBJETO:

2.4.1. Fica estabelecido que os serviços objeto deste contrato deve ser executados no seguinte endereço: localizada na comunidade bacabal zona rural do Município de Pau D'Arco/PA.

2.4.2. O objeto deverá ser executado no local indicado, cabendo à empresa contratada, o fornecimento de equipamentos, ferramentas, materiais e mão de obra necessária à execução do objeto/obra, e, em conformidade com o respectivo projeto básico, planilha quantitativa/orçamentária e cronograma em anexos.

2.5. DOS MATERIAIS E CONDIÇÕES DE SIMILARIDADE:

2.5.1. Todos os materiais necessários para a execução da obra/serviços deverão ser fornecidos pela Contratada. Devendo ser de primeira qualidade e obedecer às normas técnicas específicas.

2.5.2. As marcas citadas nas especificações, se houverem, constituem apenas referências, admitindo-se outras, previamente aprovadas pela fiscalização, e obedecendo ao projeto de engenharia da Contratante.

2.5.3. Os materiais especificados poderão ser substituídos, mediante consulta prévia à fiscalização, por outros similares, desde que possuam as seguintes condições de similaridade em relação ao substituído: qualidade reconhecida ou testada, equivalência técnica (tipo, função, resistência, estética e apresentação sendo mesma ordem de grandeza de preço).

CLAÚSULA TERCEIRA – MODELOS DE EXECUÇÃO E GESTÃO CONTRATUAIS

3.1. O regime de execução contratual, os modelos de gestão e de execução, assim como os prazos e condições de conclusão, entrega, observação e recebimento do objeto constam no Termo de Referência, anexo a este Contrato.

3.2. A aceitação de qualquer serviço pela fiscalização está vinculada ao rigor da boa técnica construtiva e aos elementos especificados, projetos e memorial descritivo. A aceitação de serviços básicos fica diretamente ligada à conferência da equipe da Contratante.

3.3. A Contratada se responsabilizará pelo fornecimento e manutenção de um Diário de Obra permanentemente disponível para lançamentos no local da obra, sendo que, a manutenção, aquisição e guarda serão de sua inteira responsabilidade, além da disponibilização do diário de obra ao Engenheiro Fiscal da Contratante responsável pela fiscalização. Devendo ser observadas as condições descritas no Termo de Referência e no Edital.

3.4. Além das anotações obrigatórias sobre os serviços em andamento e os programados, a Contratada deverá recorrer ao Diário de Obra, sempre que surgirem quaisquer improvisações, alterações técnicas ou serviços imprevistos decorrentes de acidentes, ou condições especiais.

3.4.1. SERÃO OBRIGATORIAMENTE REGISTRADOS NO DIÁRIO DE OBRA:



3.4.1.1. Pela Contratada:

- a) As condições meteorológicas prejudiciais ao andamento dos trabalhos;
- b) As falhas nos serviços de terceiros não sujeito à sua ingerência;
- c) As consultas à fiscalização;
- d) As datas de conclusão de etapas caracterizadas de acordo com o cronograma aprovado;
- e) Os acidentes ocorridos no decurso dos trabalhos;
- f) As respostas às interpelações da fiscalização;
- g) A Eventual escassez de material que resulte em dificuldades para a obra ou serviço;
- h) Outros fatos que, ao juízo da Contratada, deve ser objeto de registro.

3.4.1.2. PELA FISCALIZAÇÃO:

- a) Atestado da veracidade dos registros previstos nos subitens 3.4.1.1 letras “a” e “b”.
- b) Juízo formado sobre o andamento da obra/serviços, tendo em vista as especificações, prazo e cronograma;
- c) Observações cabíveis a propósito dos lançamentos da contratada no Diário de Ocorrências;
- d) Soluções às consultas lançadas ou formuladas pela Contratada, com correspondência simultânea para autoridade superior;
- e) Restrições que lhe pareçam cabíveis a respeito do andamento dos trabalhos ou do desempenho da Contratada;
- f) Determinação de providências para o cumprimento das especificações;
- g) Outros fatos ou observações cujo registro se torne conveniente ao trabalho de fiscalização.

3.5. A Contratada se obriga a fornecer a relação de pessoal e a respectiva guia de recolhimento das obrigações com o INSS. Ao final da obra, deverá ainda fornecer a seguinte documentação relativa à obra: Certidão Negativa de Débitos de Tributos Federais e Dívida Ativa da União; Certidão de Regularidade de Situação perante o FGTS, e Certidão de Quitação do ISS referente ao Contrato.

3.6. A Contratada deverá, inicialmente, fixar no canteiro de serviços placas alusivas à obra com as dimensões exigidas na planilha orçamentária e com os dizeres e símbolos a serem determinados pela Contratante.

3.7. A obra/serviços deverá ser entregue em perfeito estado de limpeza e conservação devendo ser realizada uma vistoria da obra/serviços pela Contratada, antes da comunicação oficial do término da mesma, acompanhada pela Fiscalização.

3.8. Todos os materiais que foram depositados no canteiro de obra e que eventualmente não sejam aplicados deverão ser totalmente removidos no término da execução dos serviços.

3.8.2. Depois de concluídos os trabalhos e testes serão executados a limpeza geral, somente após esta, realizar-se-á a inspeção e liberação da obra.



3.9. O Recebimento dos serviços/obra executados pela Contratada será efetivado em duas etapas sucessivas:

3.9.1. Na primeira etapa, após a conclusão dos serviços e solicitação oficial da Contratada, mediante uma vistoria realizada pela Fiscalização, será efetuado o Recebimento Provisório;

3.9.2. Após a vistoria, através de comunicação oficial da Fiscalização, serão indicadas as correções e complementações consideradas necessárias ao Recebimento Definitivo, bem como estabelecido o prazo para a execução dos ajustes;

3.9.3. Na segunda etapa, após a conclusão das correções e complementações e solicitação oficial da Contratada, mediante nova vistoria realizada pela Fiscalização será realizado o Recebimento Definitivo;

3.9.4. O Recebimento Definitivo somente será efetivado pela Contratante após a apresentação pela Contratada da Certidão Negativa de Débitos de Tributos Federais e Dívida Ativa da União, Certificado de Recolhimento de FGTS e comprovação de pagamento das demais taxas, impostos e encargos incidentes sobre o objeto do Contrato.

3.9.5. O recebimento definitivo não exclui a responsabilidade civil pela segurança dos serviços, consoante Artigo 618 do Código Civil, nem a ética profissional pela perfeita execução do contrato.

3.9.6. A Contratante não receberá a referida obra se detectado pela fiscalização, algum tipo de imperícia técnica ou execução total ou parcial em desacordo com os projetos apresentados.

3.10. Correrá por conta da licitante Contratada a responsabilidade por qualquer acidente do trabalho em função da obra/serviços contratados, ainda que resultantes de caso fortuito ou por qualquer outra causa, pelo uso indevido de patentes registradas e pela destruição ou danificação da obra, até a aceitação definitiva da mesma pela Contratante, bem como, pelas indenizações que possam vir a ser devidas a terceiros, oriundas da execução da obra/serviços e/ou ações ou omissões da licitante Contratada, ainda que ocorram em via pública.

3.11. Operações de reorganização empresarial, tais como fusão, cisão e incorporação, ocorridas durante a vigência do contrato, deverão ser comunicadas à Contratante e, na hipótese de restar caracterizadas frustração das regras e princípios disciplinadores das licitações e contratos administrativos, ensejará a rescisão do contrato.

CLAÚSULA QUARTA – DO VALOR DO CONTRATO

4.1. As partes atribuem a este contrato o Valor Global de **R\$ _____.____.____,____ (valor por extenso).**

4.2. Acordam as partes que o valor global para execução das obra/serviços objeto deste contrato é o valor constante na respectiva Proposta de Preços vencedora apresentada em sessão pela Contratada, que será pago em conformidade com o andamento da obra/serviços, no que determinar a medição realizada e atestada na forma prevista.



4.3. A Planilha de Custos/Orçamentária e o Cronograma Físico-Financeiro apresentados pela Contratada, na sessão da licitação passam a fazer parte integrante deste Contrato.

4.4. No preço acordado estão inclusas todas as despesas diretas e indiretas, impostos, taxas, inclusive os resultados da incidência de quaisquer tributos, contribuições ou obrigações decorrentes das legislações trabalhista, fiscal e previdenciária a qual sujeita, previdenciários, acidentários, seguros, despesas com mão de obra, transportes, ferramentas, materiais, equipamentos, contratações e locações e outras incidentes.

4.5. O valor acima é líquido e certo, de forma que os pagamentos devidos ao contratado dependerão dos quantitativos efetivamente executados.

4.2. DA FORMA DE EMPENHO:

4.2.1. O empenho referente à prestação do serviço será realizado obedecendo às medições realizadas e aprovadas pela Contratante, obedecendo o programa de execução das etapas da obra, conforme estabelece o Cronograma Físico-Financeiro, de acordo com os serviços efetivamente executados – a critério único e exclusivo da Contratante.

CLÁUSULA QUINTA – DO PAGAMENTO

5.1. A Contratante efetuará o pagamento à Contratada, pelos serviços contratados e executados, nos preços integrantes da proposta aprovada, ressalvada a incidência de reajustamento e a ocorrência de imprevistos. Ficam expressamente estabelecidos que os preços incluam todos os custos diretos e indiretos para a execução da obra/serviços, de acordo com as condições previstas nas especificações técnicas e nas normas contidas no Edital e demais anexos.

5.2. O pagamento da primeira fatura/nota fiscal somente poderá ocorrer após a comprovação da realização dos serviços determinados no cronograma-físico-financeiro e mediante apresentação dos seguintes documentos:

- a) Registro da obra no CREA/PA;
- b) Matrícula da obra no INSS;
- c) Relação dos Empregados – RE;
- d) Indicação de Preposto;
- e) Garantia de Execução.

5.3 O pagamento do valor faturado deverá ser efetuado no máximo 30 (trinta) dias após o certificado da Comissão de Fiscalização na Nota Fiscal de serviços executados, observado o cumprimento do item 5.1.

5.4. A Nota Fiscal/Fatura emitida pela Fornecedorora deverá conter, em local de fácil visualização, a indicação do Nº do Processo Administrativo, Nº da Concorrência e Nº de Contrato, a fim de se acelerar o trâmite de recebimento e fornecimento do objeto e posterior liberação do documento fiscal para pagamento.

5.5. Para efetivação dos pagamentos, a Contratada deverá apresentar juntamente com os documentos aludidos no item anterior as seguintes certidões: Certidões de Regularidade junto a Fazenda Federal e Dívida



Ativa da União, Estadual e Municipal, FGTS e CNDT, aprovadas pela Comissão de Fiscalização, as quais deverão ser juntadas aos autos do processo próprio.

5.6. Poderá ser retido o pagamento de qualquer fatura, no todo ou em parte, nos casos de trabalhos defeituosos ou débitos da Contratada para com a Contratante, bem como enquanto durar a falta de comprovação por parte da Contratada, da respectiva matrícula junto à Seguridade Social e a da correspondente comprovação dos encargos sociais pertinentes à obra.

5.7. Nenhum pagamento será efetuado à Contratada enquanto pendente de liquidação qualquer obrigação financeira que lhe tenha sido imposta em virtude de penalidade ou inadimplência contratual, que poderá ser compensada com o pagamento pendente sem que isso gere direito a acréscimos de qualquer natureza.

CLAÚSULA SEXTA – DA VIGÊNCIA E PRORROGAÇÃO

6.1. O contrato terá vigência conforme cronograma a partir da sua assinatura, para execução da obra e mais **30 (trinta) dias** para recebimento definitivo por parte da Contratante, na forma do artigo 105 da Lei nº 14.133/2021.

6.2. O prazo de vigência será automaticamente prorrogado, independentemente de termo aditivo, nas seguintes hipóteses:

6.2.1. quando o objeto não for concluído no período firmado acima, ressalvadas as providências cabíveis no caso de culpa do contratado, previstas neste instrumento;

6.2.2. quando, pela natureza do objeto, se tratar de serviços de natureza contínua, o qual poderá ser prorrogado em prazos não superiores a um ano, e no máximo até 5 (cinco) anos, nos termos do **art. 106, da Lei 14.133/2021**.

6.3. A prorrogação de que trata este item é condicionada ao ateste, pela autoridade competente, de que as condições e os preços permanecem vantajosos para a Administração, permitida a negociação com o contratado, atentando, ainda, para o cumprimento dos seguintes requisitos:

- a)** Estar formalmente demonstrado no processo que a forma de prestação dos serviços tem natureza continuada;
- b)** Seja juntado relatório que discorra sobre a execução do contrato, com informações de que os serviços tenham sido prestados regularmente;
- c)** Seja juntada justificativa e motivo, por escrito, de que a Administração mantém interesse na realização do serviço;
- d)** Haja manifestação expressa do contratado informando o interesse na prorrogação;
- e)** Seja comprovado que o contratado mantém as condições iniciais de habilitação.

6.4. O contratado não tem direito subjetivo à prorrogação contratual.

6.5. A prorrogação de contrato deverá ser promovida mediante celebração de termo aditivo.



6.6. Nas eventuais prorrogações contratuais, os custos não renováveis já pagos ou amortizados ao longo do primeiro período de vigência da contratação deverão ser reduzidos ou eliminados como condição para a renovação.

6.7. O contrato não poderá ser prorrogado quando o contratado tiver sido penalizado nas sanções de declaração de inidoneidade ou impedimento de licitar e contratar com poder público, observadas as abrangências de aplicação.

CLAÚSULA SÉTIMA – DO PRAZO DE EXECUÇÃO DA OBRA/SERVIÇOS

7.1. O prazo para a execução e entrega dos serviços será conforme cronograma, contados a partir da data de recebimento da Ordem de Serviço, deduzidos os dias determinados em ordem de paralisação, se ocorrer.

7.2. Ficando a Contratada temporariamente impossibilitada, total ou parcialmente, de cumprir seus deveres e responsabilidades relativos à execução da obra/serviços, deverá comunicar e justificar o fato por escrito para que o Contratante tome as providências cabíveis.

7.3. A Contratante se reserva o direito de contratar a execução da obra/serviços com outra empresa, desde que rescindido o presente contrato e respeitadas as condições da licitação, não cabendo direito à Contratada de formular qualquer reivindicação, pleito ou reclamação.

CLAÚSULA OITAVA – DA DOTAÇÃO ORÇAMENTÁRIA

8.1. Os recursos financeiros para a execução do objeto deste Termo de Compromisso, neste ato fixados em R\$ 510.231,81 (Quinhentos e dez mil duzentos e trinta e um reais e oitenta e um centavos), serão alocados de acordo com o cronograma de desembolso constante no Plano de Trabalho, conforme a seguinte classificação orçamentária:

8.1.1 A despesa decorrente da execução do objeto desta contratação ocorrerá no exercício de 2026 à conta da dotação orçamentária do Fundo Municipal de Assistência Social: 10 244 0006 2.054-Manutenção do Fundo Municipal de Assistência Social-FMAS; Elemento de Despesas: 4.4.90.51.00 Obras e Instalações.

8.2. Os recursos financeiros somente serão liberados, cumprido o estágio de liquidação da despesa, de acordo com a medição pertinente à alocação do recurso a ser dispensado no cumprimento dos itens relacionados na Planilha Orçamentária e Cronograma Físico Financeiro.

CLAÚSULA NONA – DAS OBRIGAÇÕES DAS PARTES

9.1. ALÉM DAS OBRIGAÇÕES RESULTANTES DA OBSERVÂNCIA DA LEI 14.133/21, DO EDITAL DA CONCORRÊNCIA SÃO OBRIGAÇÕES DA CONTRATANTE:

a) Exigir o cumprimento de todas as obrigações assumidas pelo Contratado, de acordo com o contrato e seus anexos;

b) Realizar as medições dos serviços necessárias;



- c) Vetar o emprego de qualquer produto que considerar incompatível com as especificações apresentadas na proposta da Contratada, que possa ser inadequado;
- d) Receber o objeto no prazo e condições estabelecidas no Termo de Referência;
- e) Notificar o Contratado por escrito da ocorrência de eventuais imperfeições, falhas ou irregularidades constatadas no curso da execução dos serviços, fixando prazo para a sua correção, certificando-se de que as soluções por ele propostas sejam as mais adequadas.
- f) Notificar o Contratado, por escrito, sobre vícios, defeitos ou incorreções verificadas no objeto fornecido, para que seja por ele substituído, reparado ou corrigido, no total ou em parte, às suas expensas;
- g) Acompanhar e fiscalizar a execução do contrato e o cumprimento das obrigações pelo Contratado;
- h) Comunicar a empresa para emissão de Nota Fiscal no que se refere à parcela incontroversa da execução do objeto, para efeito de liquidação e pagamento, quando houver controvérsia sobre a execução do objeto, quanto à dimensão, qualidade e quantidade, conforme o art. 143 da Lei nº 14.133, de 2021;
- i) Efetuar o pagamento ao Contratado do valor correspondente à execução do objeto, no prazo, forma e condições estabelecidos no presente Contrato e no Termo de Referência;
- j) Aplicar ao Contratado as sanções previstas na lei e neste Contrato;
- k) Cientificar o órgão de representação judicial, neste caso a Procuradoria Geral do Município, para adoção das medidas cabíveis quando do descumprimento de obrigações pelo Contratado;
- l) Explicitamente emitir decisão sobre todas as solicitações e reclamações relacionadas à execução do presente Contrato, ressalvados os requerimentos manifestamente impertinentes, meramente protelatórios ou de nenhum interesse para a boa execução do ajuste.
- m) A administração terá o prazo de 30 (trinta) dias, a contar da data do protocolo do requerimento para decidir, admitida a prorrogação motivada, por igual período.
- n) Responder eventuais pedidos de reestabelecimento do equilíbrio econômico-financeiro feitos pelo contratado no prazo máximo de 30 (trinta) dias.
- o) Notificar os emitentes das garantias quanto ao início de processo administrativo para apuração de descumprimento de cláusulas contratuais.
- p) Comunicar o Contratado na hipótese de posterior alteração do projeto pelo Contratante, no caso do art. 93, §2º, da Lei nº 14.133, de 2021.
- q) Fornecer por escrito as informações necessárias para o desenvolvimento dos serviços objeto do contrato.
- r) Realizar avaliações periódicas da qualidade dos serviços, após seu recebimento.
- s) Exigir do Contratado que providencie a seguinte documentação como condição indispensável para o recebimento definitivo de objeto, quando for o caso:



- t) Assegurar que o ambiente de trabalho, inclusive seus equipamentos e instalações, apresentem condições adequadas ao cumprimento, pelo Contratado, das normas de segurança e saúde no trabalho, quando o serviço for executado em suas dependências, ou em local por ela designado.
- u) Não responder por quaisquer compromissos assumidos pelo Contratado com terceiros, ainda que vinculados à execução do contrato, bem como por qualquer dano causado a terceiros em decorrência de ato do Contratado, de seus empregados, prepostos ou subordinados.
- v) Previamente à expedição da ordem de serviço, verificar pendências, liberar áreas e/ou adotar providências cabíveis para a regularidade do início da sua execução.

9.2 ALÉM DAS OBRIGAÇÕES RESULTANTES DA OBSERVÂNCIA DA LEI 14.133/21, DE OUTRAS CONTIDAS NO FUTURO CONTRATO E NO EDITAL DA CONCORRÊNCIA SÃO OBRIGAÇÕES DA CONTRATADA:

- a) Manter preposto(s), com competência técnica e administrativa, aceitos pela Contratante, no local da obra ou serviço, para representá-la na execução do contrato;
 - a.1) A indicação ou a manutenção do preposto da empresa poderá ser recusada pelo órgão ou entidade, desde que devidamente justificada, devendo a empresa designar outro para o exercício da atividade.
- b) Regularizar perante o CREA/CAU e outros órgãos, conforme o caso, o contrato decorrente da **Concorrência** conforme determina a Legislação em vigor;
- c) Adotar na obra, no que se refere à higiene e segurança do trabalho, as disposições da legislação vigente expedida pelo Ministério do Trabalho, fazendo seus empregados utilizar-se de equipamentos de proteção individual (EPI) /coletiva (EPC) e atendimento a NR-18;
- d) Manter, durante toda a execução do contrato, compatibilidade com as obrigações assumidas, assim como todas as condições de habilitação e qualificação, exigidas na licitação, apresentando documentação revalidada se, no curso do contrato, algum documento perder a validade;
- e) Prestar esclarecimentos solicitados e atender às reclamações formuladas, sujeitando-se a mais ampla e irrestrita fiscalização, acompanhamento, controle e avaliação da Contratante, através do servidor municipal responsável, encarregado de acompanhar a entrega o qual atestará o fornecimento do objeto deste termo, tomando conhecimento da área e da complexidade da obra;
- f) Facilitar, por todos os meios ao seu alcance, a ampla ação da fiscalização por parte da Contratante e o acesso a todas as partes da obra tais como oficinas, depósitos, armazém, dependências ou similares onde se encontrem materiais destinados á obra contratada, atendendo prontamente às solicitações que lhe forem efetuadas;
- g) Executar os serviços com o fornecimento de todos os materiais necessários para a realização do objeto, empregando exclusivamente materiais de primeira qualidade e mão de obra qualificada, obedecendo rigorosamente aos respectivos projetos e demais informações técnicas pertinentes;
- h) Providenciar, às suas expensas, toda a sinalização necessária à realização da obra/serviços;



- i)** Responsabiliza-se por acidentes de trânsito ocorrido em área contígua à obra/serviços, decorrentes da falta de sinalização diurna e de dispositivos de segurança adequados à execução da obra/serviços;
- j)** Responsabilizar-se por qualquer acidente do trabalho em função da obra contratada, ainda que resultantes de caso fortuito ou por qualquer outra causa, pelo uso indevido de patentes registradas e pela destruição ou danificação da obra, até a aceitação definitiva da mesma pela Contratante, bem como, pelas indenizações que possam vir a ser devidas a terceiros, oriundas da execução da obra e/ou ações ou omissões da Contratada, ainda que ocorram em via pública;
- k)** A Contratada obriga-se a exercer coordenação e controle dos materiais e dos serviços contratados, facilitando, por todos os meios ao seu alcance, a ampla ação da Fiscalização por parte da Contratante e o acesso aos serviços e a todas as partes da obra tais como oficinas, depósitos, armazém, dependências ou similares onde se encontrem materiais destinados à obra contratada, atendendo prontamente às solicitações que lhe forem efetuadas;
- l)** Correrão por conta da Contratada todas as despesas diretas, indiretas, tributárias, trabalhistas e de acidentes de trabalho para a fiel execução da obra/serviços contratados;
- m)** Responsabilizar-se pelas despesas relativas às leis sociais, seguros, vigilância, transporte, alojamento e alimentação do pessoal, durante todo o período da obra;
- n)** Remover, ao final dos serviços, os entulhos e as sobras dos materiais, promovendo a limpeza dos locais onde foi executada a obra/serviços objeto deste contrato;
- o)** Responder pelos danos causados direta ou indiretamente a terceiros, decorrentes de sua culpa ou dolo na execução do objeto contratado, não excluindo ou reduzindo essa responsabilidade em razão da fiscalização;
- p)** Entregar a obra em perfeito estado de limpeza e conservação.
- q)** Atender às determinações regulares emitidas pelo fiscal do contrato ou autoridade superior (art. 137, II) e prestar todo esclarecimento ou informação por eles solicitados;
- r)** Alocar os empregados necessários ao perfeito cumprimento das cláusulas deste contrato, com habilitação e conhecimento adequados, fornecendo os materiais, equipamentos, ferramentas e utensílios demandados, cuja quantidade, qualidade e tecnologia deverão atender às recomendações de boa técnica e a legislação de regência;
- s)** Reparar, corrigir, remover, reconstruir ou substituir, às suas expensas, no total ou em parte, no prazo fixado pelo fiscal do contrato, os serviços nos quais se verificarem vícios, defeitos ou incorreções resultantes da execução ou dos materiais empregados;
- t)** Responsabilizar-se pelos vícios e danos decorrentes da execução do objeto, de acordo com o Código de Defesa do Consumidor (Lei nº 8.078, de 1990), bem como por todo e qualquer dano causado à Administração ou terceiros, não reduzindo essa responsabilidade a fiscalização ou o acompanhamento da execução



contratual pelo Contratante, que ficará autorizado a descontar dos pagamentos devidos ou da garantia, caso exigida no edital, o valor correspondente aos danos sofridos;

u) Efetuar comunicação ao Contratante, assim que tiver ciência da impossibilidade de realização ou finalização do serviço no prazo estabelecido, para adoção de ações de contingência cabíveis.

v) Não contratar, durante a vigência do contrato, cônjuge, companheiro ou parente em linha reta, colateral ou por afinidade, até o terceiro grau, de dirigente do contratante ou do fiscal ou gestor do contrato, nos termos do artigo 48, parágrafo único, da Lei nº 14.133, de 2021;

w) Quando não for possível a verificação da regularidade, o contratado deverá entregar ao setor responsável pela fiscalização do contrato, até o dia trinta do mês seguinte ao da prestação dos serviços, os seguintes documentos:

w.1) prova de regularidade relativa à Seguridade Social, por meio da certidão conjunta relativa aos tributos federais e à Dívida Ativa da União;

w.2) certidões que comprovem a regularidade perante a Fazenda Municipal ou Distrital do domicílio ou sede do contratado;

w.3) Certidão de Regularidade do FGTS – CRF; e

w.4) Certidão Negativa de Débitos Trabalhistas – CNDT.

x) Responsabilizar-se pelo cumprimento das obrigações previstas em Acordo, Convenção, Dissídio Coletivo de Trabalho ou equivalentes das categorias abrangidas pelo contrato, por todas as obrigações trabalhistas, sociais, previdenciárias, tributárias e as demais previstas em legislação específica, cuja inadimplência não transfere a responsabilidade ao Contratante;

y) Comunicar ao Fiscal do contrato, no prazo de 24 (vinte e quatro) horas, qualquer ocorrência anormal ou acidente que se verifique no local dos serviços.

z) Prestar todo esclarecimento ou informação solicitada pelo Contratante ou por seus prepostos, garantindo-lhes o acesso, a qualquer tempo, ao local dos trabalhos, bem como aos documentos relativos à execução do empreendimento.

aa) Paralisar, por determinação do Contratante, qualquer atividade que não esteja sendo executada de acordo com a boa técnica ou que ponha em risco a segurança de pessoas ou bens de terceiros.

bb) Promover a guarda, manutenção e vigilância de materiais, ferramentas, e tudo o que for necessário à execução do objeto, durante a vigência do contrato.

cc) Conduzir os trabalhos com estrita observância às normas da legislação pertinente, cumprindo as determinações dos Poderes Públicos, mantendo sempre limpo o local dos serviços e nas melhores condições de segurança, higiene e disciplina.

dd) Submeter previamente, por escrito, ao Contratante, para análise e aprovação, quaisquer mudanças nos métodos executivos que fujam às especificações do memorial descritivo ou instrumento congênere.



- ee)** Não permitir a utilização de qualquer trabalho do menor de dezesseis anos, exceto na condição de aprendiz para os maiores de quatorze anos, nem permitir a utilização do trabalho do menor de dezoito anos em trabalho noturno, perigoso ou insalubre;
- ff)** Manter durante toda a vigência do contrato, em compatibilidade com as obrigações assumidas, todas as condições exigidas para habilitação na licitação;
- gg)** Cumprir, durante todo o período de execução do contrato, a reserva de cargos prevista em lei para pessoa com deficiência, para reabilitado da Previdência Social ou para aprendiz, bem como as reservas de cargos previstas na legislação (art. 116);
- hh)** Comprovar a reserva de cargos a que se refere a cláusula acima, no prazo fixado pelo fiscal do contrato, com a indicação dos empregados que preencheram as referidas vagas (**art. 116, parágrafo único**);
- ii)** Guardar sigilo sobre todas as informações obtidas em decorrência do cumprimento do contrato;
- jj)** Arcar com o ônus decorrente de eventual equívoco no dimensionamento dos quantitativos de sua proposta, inclusive quanto aos custos variáveis decorrentes de fatores futuros e incertos, devendo complementá-los, caso o previsto inicialmente em sua proposta não seja satisfatório para o atendimento do objeto da contratação, exceto quando ocorrer algum dos eventos arrolados no art. 124, II, d, da Lei nº 14.133, de 2021;
- kk)** Cumprir, além dos postulados legais vigentes de âmbito federal, estadual ou municipal, as normas de segurança do Contratante;
- ll)** Realizar a transição contratual com transferência de conhecimento, tecnologia e técnicas empregadas, sem perda de informações, podendo exigir, inclusive, a capacitação dos técnicos do contratante, quando e se necessário, da nova empresa que continuará a execução dos serviços;
- mm)** Ceder ao Contratante todos os direitos patrimoniais relativos ao objeto contratado, o qual poderá ser livremente utilizado e/ou alterado em outras ocasiões, sem necessidade de nova autorização do Contratado.
- nn)** Caso o projeto contratado se referi a obra imaterial de caráter tecnológico, insuscetível de privilégio, a cessão dos direitos a que se refere o subitem acima inclui o fornecimento de todos os dados, documentos e elementos de informação pertinentes à tecnologia de concepção, desenvolvimento, fixação em suporte físico de qualquer natureza e aplicação da obra.
- oo)** Manter os empregados nos horários predeterminados pelo Contratante.
- pp)** Apresentar os empregados devidamente identificados por meio de crachá.
- qq)** Apresentar ao Contratante, quando for o caso, a relação nominal dos empregados que adentrarão em alguma repartição órgão, seja para reunião, seja para a execução de algum serviço objeto da contratação.
- rr)** Observar os preceitos da legislação sobre a jornada de trabalho, conforme a categoria profissional.



ss) Atender às solicitações do Contratante quanto à substituição dos empregados alocados, no prazo fixado pela fiscalização do contrato, nos casos em que ficar constatado descumprimento das obrigações relativas à execução do serviço, conforme descrito nas especificações do objeto.

tt) Instruir seus empregados quanto à necessidade de acatar as Normas Internas do Contratante.

uu) Instruir seus empregados a respeito das atividades a serem desempenhadas, alertando-os a não executarem atividades não abrangidas pelo contrato, devendo o Contratado relatar ao Contratante toda e qualquer ocorrência neste sentido, a fim de evitar desvio de função.

vv) Instruir os seus empregados, quanto à prevenção de incêndios nas áreas do Contratante.

ww) Adotar as providências e precauções necessárias, inclusive consulta nos respectivos órgãos, se necessário for, a fim de que não venham a ser danificadas as redes hidrossanitárias, elétricas e de comunicação.

xx) Estar registrada ou inscrita no Conselho Profissional competente, conforme as áreas de atuação previstas no Termo de Referência, em plena validade.

yy) Obter junto aos órgãos competentes, conforme o caso, as licenças necessárias e demais documentos e autorizações exigíveis, na forma da legislação aplicável.

zz) Elaborar o Diário de Obra, incluindo diariamente, pelo Engenheiro preposto responsável, as informações sobre o andamento do empreendimento, tais como, número de funcionários, de equipamentos, condições de trabalho, condições meteorológicas, serviços executados, registro de ocorrências e outros fatos relacionados, bem como os comunicados à Fiscalização e situação das atividades em relação ao cronograma previsto.

aaa) Refazer, às suas expensas, os trabalhos executados em desacordo com o estabelecido nas especificações, bem como substituir aqueles realizados com materiais defeituosos ou com vício de construção, pelo prazo de 05 (cinco) anos, contado da data de emissão do Termo de Recebimento Definitivo.

bbb) Responder por qualquer acidente de trabalho na execução dos serviços, por uso indevido de patentes registradas em nome de terceiros, por danos resultantes de defeitos ou incorreções dos serviços ou dos bens do Contratante, de seus funcionários ou de terceiros, ainda que ocorridos em via pública junto ao serviço de engenharia.

CLAÚSULA DÉCIMA – DA GARANTIA DE EXECUÇÃO DA OBRA/SERVIÇOS

10.1. Haverá exigência de garantia contratual da execução.

10.2. A contratação conta com garantia de execução, nos moldes do art. 96 da Lei nº 14.133, de 2021, na modalidade Concorrência, em valor correspondente a 5% (cinco por cento) do valor inicial/total/anual do contrato.

10.3. Caberá ao contratado optar por uma das seguintes modalidades de garantia:



10.3.1. caução em dinheiro ou em títulos da dívida pública emitidos sob a forma escritural, mediante registro em sistema centralizado de liquidação e de custódia autorizado pelo Banco Central do Brasil, e avaliados por seus valores econômicos, conforme definido pelo Ministério da Economia;

10.3.2. seguro-garantia;

10.3.3. fiança bancária emitida por banco ou instituição financeira devidamente autorizada a operar no País pelo Banco Central do Brasil.

10.4. Se a opção for na modalidade seguro-garantia, será com cláusula de retomada, conforme art. 102 da Lei nº 14.133, de 2021, em valor correspondente ao percentual estabelecido no item 10.2 deste contrato, do valor do contrato.

10.4.1. Em caso de inadimplemento pelo Contratado, a seguradora deverá assumir a execução e concluir o objeto do contrato (Lei nº 14.133/2021, art. 102).

10.4.2. A seguradora figura como interveniente anuente do presente contrato, e nesta qualidade também deverá figurar dos termos aditivos que vierem a ser firmados, e poderá:

a) Ter livre acesso às instalações em que for executado o contrato principal.

b) Acompanhar a execução do contrato principal.

c) Ter acesso a auditoria técnica e contábil.

d) Requerer esclarecimentos ao responsável técnico pela obra ou pelo fornecimento.

10.4.3. A emissão de empenho em nome da seguradora, ou a quem ela indicar para a conclusão do contrato, será autorizada desde que demonstrada sua regularidade fiscal.

10.4.4. A seguradora poderá subcontratar a conclusão do contrato, total ou parcialmente.

10.4.5. Na hipótese de inadimplemento do contratado, serão observadas as seguintes disposições:

a) Caso a seguradora execute e conclua o objeto do contrato, estará isenta da obrigação de pagar a importância segurada indicada na apólice.

b) Caso a seguradora não assuma a execução do contrato, pagará a integralidade da importância segurada indicada na apólice.

10.5. O prazo para a apresentação da garantia será de no máximo de 10 (dez) dias úteis, prorrogáveis por igual período, a critério do contratante, contado da assinatura do contrato.

10.6. Caso utilizada a modalidade de seguro-garantia, a apólice deverá ter validade durante a vigência do contrato e por mais 90 (noventa) dias após término deste prazo de vigência, permanecendo em vigor mesmo que o contratado não pague o prêmio nas datas convencionadas.

10.7. A apólice do seguro garantia deverá acompanhar as modificações referentes à vigência do contrato principal mediante a emissão do respectivo endosso pela seguradora.



10.8. Será permitida a substituição da apólice de seguro-garantia na data de renovação ou de aniversário, desde que mantidas as condições e coberturas da apólice vigente e nenhum período fique descoberto, ressalvado o disposto no item 10.9 deste contrato.

10.19. Na hipótese de suspensão do contrato por ordem ou inadimplemento da Administração, o contratado ficará desobrigado de renovar a garantia ou de endossar a apólice de seguro até a ordem de reinício da execução ou o adimplemento pela Administração.

10.10. A garantia assegurará, qualquer que seja a modalidade escolhida, o pagamento de:

10.10.1. prejuízos advindos do não cumprimento do objeto do contrato e do não adimplemento das demais obrigações nele previstas;

10.10.2. multas moratórias e punitivas aplicadas pela Administração à contratada; e

10.10.3. obrigações trabalhistas e previdenciárias de qualquer natureza e para com o FGTS, não adimplidas pelo contratado, quando couber.

10.11. A modalidade seguro-garantia somente será aceita se contemplar todos os eventos indicados no item 10.10, observada a legislação que rege a matéria.

10.12. A garantia em dinheiro deverá ser efetuada em favor do contratante, em conta específica na Banco do a indicação da prefeitura, em nome da Prefeitura Municipal de Pau D'Arco/PA, com correção monetária.

10.13. Caso a opção seja por utilizar títulos da dívida pública, estes devem ter sido emitidos sob a forma escritural, mediante registro em sistema centralizado de liquidação e de custódia autorizado pelo Banco Central do Brasil, e avaliados pelos seus valores econômicos, conforme definido pelo Ministério competente.

10.14. No caso de garantia na modalidade de fiança bancária, deverá ser emitida por banco ou instituição financeira devidamente autorizada a operar no País pelo Banco Central do Brasil, e deverá constar expressa renúncia do fiador aos benefícios do artigo 827 do Código Civil.

10.15. No caso de alteração do valor do contrato, ou prorrogação de sua vigência, a garantia deverá ser ajustada ou renovada, seguindo os mesmos parâmetros utilizados quando da contratação.

10.16. Se o valor da garantia for utilizado total ou parcialmente em pagamento de qualquer obrigação, o Contratado obriga-se a fazer a respectiva reposição no prazo máximo de 30 (trinta) dias úteis, contados da data em que for notificada.

10.17. O Contratante executará a garantia na forma prevista na legislação que rege a matéria.

10.18. O emitente da garantia ofertada pelo contratado deverá ser notificado pelo contratante quanto ao início de processo administrativo para apuração de descumprimento de cláusulas contratuais (art. 137, § 4º, da Lei n.º 14.133, de 2021).

10.18.1. Caso se trate da modalidade seguro-garantia, ocorrido o sinistro durante a vigência da apólice, sua caracterização e comunicação poderão ocorrer fora desta vigência, não caracterizando fato que justifique a



negativa do sinistro, desde que respeitados os prazos prescricionais aplicados ao contrato de seguro, nos termos do art. 20 da Circular Susep nº 662, de 11 de abril de 2022.

10.19. Extinguir-se-á a garantia com a restituição da apólice, carta fiança ou autorização para a liberação de importâncias depositadas em dinheiro a título de garantia, acompanhada de declaração do contratante, mediante termo circunstanciado, de que o contratado cumpriu todas as cláusulas do contrato;

10.20. A garantia somente será liberada ou restituída após a fiel execução do contrato ou após a sua extinção por culpa exclusiva da Administração e, quando em dinheiro, será atualizada monetariamente.

10.21. O garantidor não é parte para figurar em processo administrativo instaurado pelo contratante com o objetivo de apurar prejuízos e/ou aplicar sanções à contratada.

10.22. O contratado autoriza o contratante a reter, a qualquer tempo, a garantia, na forma prevista no Edital e neste Contrato.

10.23. A garantia de execução é independente de eventual garantia do serviço prevista especificamente no Termo de Referência.

CLAÚSULA DÉCIMA PRIMEIRA – DO REAJUSTE DOS PREÇOS

11.1. Os preços inicialmente contratados são fixos e irrealizáveis no prazo de um ano contado da data do orçamento estimado.

11.1.1. O orçamento estimado pela Administração baseou-se nas planilhas referenciais elaboradas com base no SINAPI 06/2025, SEDOP 02/2025 SBC 06/2025 - Pará, conforme planilha de custos elaborada pelo Engenheiro Civil pertencente ao quando de servidor deste município, nos termos do que preconiza o art. 23 da Lei 14.133/2021.

11.2. Após o interregno de um ano, e independentemente de pedido do contratado, os preços iniciais serão reajustados, mediante a aplicação, pelo contratante, utilizando-se as colunas e os índices próprios de reajustamento para cada caso, fornecidos pela tabela de Custo Nacional da Construção Civil e Obras Públicas da Fundação Getúlio Vargas, ou outro índice que venha a substituí-lo, exclusivamente para as obrigações iniciadas e concluídas após a ocorrência da anualidade, e de acordo com a seguinte fórmula:

$$R = [(Im - Io) / Io] \times P$$

Onde:

R = valor do reajustamento procurado;

Im = índice relativo ao da data do adimplemento da obrigação;

Io = índice inicial – refere-se ao índice de custos ou de preços correspondentes à data fixada para entrega da proposta da licitação;

P = preço unitário contratado.



11.3. Nos reajustes subsequentes ao primeiro, o interregno mínimo de um ano será contado a partir dos efeitos financeiros do último reajuste.

11.4. No caso de atraso ou não divulgação do(s) índice (s) de reajustamento, o contratante pagará ao contratado a importância calculada pela última variação conhecida, liquidando a diferença correspondente tão logo seja(m) divulgado(s) o(s) índice(s) definitivo(s).

11.4.1. Fica o Contratado obrigado a apresentar memória de cálculo referente ao reajustamento de preços do valor remanescente, sempre que este ocorrer.

11.5. Nas aferições finais, o(s) índice(s) utilizado(s) para reajuste será(ão), obrigatoriamente, o(s) definitivo(s).

11.6. Caso o(s) índice(s) estabelecido(s) para reajustamento venha(m) a ser extinto(s) ou de qualquer forma não possa(m) mais ser utilizado(s), será(ão) adotado(s), em substituição, o(s) que vier(em) a ser determinado(s) pela legislação então em vigor.

11.7. Na ausência de previsão legal quanto ao índice substituto, as partes elegerão novo índice oficial, para reajustamento do preço do valor remanescente, por meio de termo aditivo.

11.8. O reajuste será realizado por apostilamento.

CLAÚSULA DÉCIMA SEGUNDA – DAS INFRAÇÕES E SANÇÕES ADMINISTRATIVAS

12.1. Comete infração administrativa, nos termos da lei, o licitante que, com dolo ou culpa:

12.1.1. deixar de entregar a documentação exigida para o certame ou não entregar qualquer documento que tenha sido solicitado pelo Agente de Contratação/Comissão durante o certame;

12.1.2. Salvo em decorrência de fato superveniente devidamente justificado, não manter a proposta em especial quando:

12.1.2.1. não enviar a proposta adequada ao último lance ofertado ou após a negociação;

12.1.2.2. recusar-se a enviar o detalhamento da proposta quando exigível;

12.1.2.3. pedir para ser desclassificado quando encerrada a etapa competitiva;

12.1.2.4. deixar de apresentar amostra; ou

12.1.2.5. apresentar proposta ou amostra em desacordo com as especificações do edital;

12.1.3. não celebrar o contrato ou não entregar a documentação exigida para a contratação, quando convocado dentro do prazo de validade de sua proposta;

12.1.3.1. recusar-se, sem justificativa, a assinar o contrato ou a ata de registro de preço, ou a aceitar ou retirar o instrumento equivalente no prazo estabelecido pela Administração;

12.1.4. apresentar declaração ou documentação falsa exigida para o certame ou prestar declaração falsa durante a licitação

12.1.5. fraudar a licitação



- 12.1.6.** comportar-se de modo inidôneo ou cometer fraude de qualquer natureza, em especial quando:
- 12.1.6.1.** induzir deliberadamente a erro no julgamento;
 - 12.1.6.2.** apresentar amostra falsificada ou deteriorada;
 - 12.1.7.** praticar atos ilícitos com vistas a frustrar os objetivos da licitação
 - 12.1.8.** praticar ato lesivo previsto no art. 5º da Lei n.º 12.846, de 2013.
- 12.2.** Com fulcro na Lei nº 14.133, de 2021, a Administração poderá, garantida a prévia defesa, aplicar aos licitantes e/ou adjudicatários as seguintes sanções, sem prejuízo das responsabilidades civil e criminal:
- 12.2.1.** advertência;
 - 12.2.2.** multa;
 - 12.2.3.** impedimento de licitar e contratar; e
 - 12.2.4.** declaração de inidoneidade para licitar ou contratar, enquanto perdurarem os motivos determinantes da punição ou até que seja promovida sua reabilitação perante a própria autoridade que aplicou a penalidade.
- 12.3.** Na aplicação das sanções serão considerados:
- 12.3.1.** a natureza e a gravidade da infração cometida.
 - 12.3.2.** as peculiaridades do caso concreto;
 - 12.3.3.** as circunstâncias agravantes ou atenuantes;
 - 12.3.4.** os danos que dela provierem para a Administração Pública;
 - 12.3.5.** a implantação ou o aperfeiçoamento de programa de integridade, conforme normas e orientações dos órgãos de controle.
- 12.4.** A multa será recolhida em percentual de 0,5% a 30% incidente sobre o valor do contrato licitado, recolhida no prazo máximo de **30 dias** úteis, a contar da comunicação oficial.
- 12.4.1.** Para as infrações previstas nos itens 12.1.1, 12.1.2 e 12.1.3, a multa será de 0,5% a 15% do valor do contrato licitado.
 - 12.4.2.** Para as infrações previstas nos itens 12.1.4, 12.1.5, 12.1.6, 12.1.7 e 12.1.8, a multa será de 15% a 30% do valor do contrato licitado.
- 12.5.** As sanções de advertência, impedimento de licitar e contratar e declaração de inidoneidade para licitar ou contratar poderão ser aplicadas, cumulativamente ou não, à penalidade de multa.
- 12.6.** Na aplicação da sanção de multa será facultada a defesa do interessado no prazo de 15 (quinze) dias úteis, contado da data de sua intimação.
- 12.7.** A sanção de impedimento de licitar e contratar será aplicada ao responsável em decorrência das infrações administrativas relacionadas nos itens 12.1.1, 12.1.2 e 12.1.3, quando não se justificar a imposição de penalidade mais grave, e impedirá o responsável de licitar e contratar no âmbito da



Administração Pública direta e indireta do ente federativo a qual pertencer o órgão ou entidade, pelo prazo máximo de 3 (três) anos.

12.8. Poderá ser aplicada ao responsável a sanção de declaração de inidoneidade para licitar ou contratar, em decorrência da prática das infrações dispostas nos itens 12.1.4, 12.1.5, 12.1.6, 12.1.7 e 12.1.8, bem como pelas infrações administrativas previstas nos itens 12.1.1, 12.1.2 e 12.1.3 que justifiquem a imposição de penalidade mais grave que a sanção de impedimento de licitar e contratar, cuja duração observará o prazo previsto no art. 156, §5º, da Lei n.º 14.133/2021.

12.9. A recusa injustificada do adjudicatário em assinar o contrato ou a ata de registro de preço, ou em aceitar ou retirar o instrumento equivalente no prazo estabelecido pela Administração, descrita no item 12.1.3, caracterizará o descumprimento total da obrigação assumida e o sujeitará às penalidades e à imediata perda da garantia de proposta em favor do órgão ou entidade promotora da licitação.

12.10. A apuração de responsabilidade relacionadas às sanções de impedimento de licitar e contratar e de declaração de inidoneidade para licitar ou contratar demandará a instauração de processo de responsabilização a ser conduzido por comissão composta por 2 (dois) ou mais servidores estáveis, que avaliará fatos e circunstâncias conhecidos e intimará o licitante ou o adjudicatário para, no prazo de 15 (quinze) dias úteis, contado da data de sua intimação, apresentar defesa escrita e especificar as provas que pretenda produzir.

12.11. Caberá recurso no prazo de 15 (quinze) dias úteis da aplicação das sanções de advertência, multa e impedimento de licitar e contratar, contado da data da intimação, o qual será dirigido à autoridade que tiver proferido a decisão recorrida, que, se não a reconsiderar no prazo de 5 (cinco) dias úteis, encaminhará o recurso com sua motivação à autoridade superior, que deverá proferir sua decisão no prazo máximo de 20 (vinte) dias úteis, contado do recebimento dos autos.

12.12. Caberá a apresentação de pedido de reconsideração da aplicação da sanção de declaração de inidoneidade para licitar ou contratar no prazo de 15 (quinze) dias úteis, contado da data da intimação, e decidido no prazo máximo de 20 (vinte) dias úteis, contado do seu recebimento.

12.13. O recurso e o pedido de reconsideração terão efeito suspensivo do ato ou da decisão recorrida até que sobrevenha decisão final da autoridade competente.

12.14. A aplicação das sanções previstas neste edital não exclui, em hipótese alguma, a obrigação de reparação integral dos danos causados.

12.7. Na ocorrência dos crimes em licitações e contratos administrativos, aplicar-se-ão as penalidades previstas no Código Penal, Capítulo II-B, artigo 337- E e seguintes.

CLAÚSULA DÉCIMA TERCEIRA – DA EXTINÇÃO CONTRATUAL



13.1. O contrato será extinto quando cumpridas as obrigações de ambas as partes, ainda que isso ocorra antes do prazo estipulado para tanto.

13.2. Se as obrigações não forem cumpridas no prazo estipulado, a vigência ficará prorrogada até a conclusão do objeto, caso em que deverá a Administração providenciar a readequação do cronograma fixado para o contrato.

13.3. Quando a não conclusão do contrato referida no item anterior decorrer de culpa do contratado:

- a)** ficará ele constituído em mora, sendo-lhe aplicáveis as respectivas sanções administrativas; e
- b)** poderá a Administração optar pela extinção do contrato e, nesse caso, adotará as medidas admitidas em lei para a continuidade da execução contratual.

Outras hipóteses de extinção:

13.4. O contrato será extinto quando vencido o prazo nele estipulado, independentemente de terem sido cumpridas ou não as obrigações de ambas as partes contraentes.

13.5. O contrato poderá ser extinto antes do prazo nele fixado, sem ônus para o contratante, quando esta não dispuser de créditos orçamentários para sua continuidade ou quando entender que o contrato não mais lhe oferece vantagem.

13.6. A extinção nesta hipótese ocorrerá na próxima data de aniversário do contrato, desde que haja a notificação do contratado pelo contratante nesse sentido com pelo menos 2 (dois) meses de antecedência desse dia.

13.7. Caso a notificação da não-continuidade do contrato de que trata este subitem ocorra com menos de 2 (dois) meses da data de aniversário, a extinção contratual ocorrerá após 2 (dois) meses da data da comunicação.

13.8. O contrato poderá ser extinto antes de cumpridas as obrigações nele estipuladas, ou antes do prazo nele fixado, por algum dos motivos previstos no artigo 137 da Lei nº 14.133/21, bem como amigavelmente, assegurados o contraditório e a ampla defesa.

13.8.1. Nesta hipótese, aplicam-se também os artigos 138 e 139 da mesma Lei.

13.8.2. A alteração social ou a modificação da finalidade ou da estrutura da empresa não ensejará a extinção se não restringir sua capacidade de concluir o contrato.

13.8.2.1. Se a operação implicar mudança da pessoa jurídica contratada, deverá ser formalizado termo aditivo para alteração subjetiva.

13.9. O termo de extinção, sempre que possível, será precedido:

13.9.1. Balanço dos eventos contratuais já cumpridos ou parcialmente cumpridos;

13.9.2. Relação dos pagamentos já efetuados e ainda devidos;

13.9.3. Indenizações e multas.



13.10. A extinção do contrato não configura óbice para o reconhecimento do desequilíbrio econômico-financeiro, hipótese em que será concedida indenização por meio de termo indenizatório (art. 131, caput, da Lei n.º 14.133, de 2021).

13.11. O contrato poderá ser extinto caso se constate que o contratado mantém vínculo de natureza técnica, comercial, econômica, financeira, trabalhista ou civil com dirigente do órgão ou entidade contratante ou com agente público que tenha desempenhado função na licitação ou atue na fiscalização ou na gestão do contrato, ou que deles seja cônjuge, companheiro ou parente em linha reta, colateral ou por afinidade, até o terceiro grau (art. 14, inciso IV, da Lei n.º 14.133, de 2021).

CLAÚSULA DÉCIMA QUARTA – DA FISCALIZAÇÃO DAS MEDIÇÕES, DO CONTRATO E DA EXECUÇÃO DOS SERVIÇOS

14.1. Para acompanhamento, fiscalização e vistoria dos serviços, atesto das medições, e demais documentos técnicos referentes à execução do objeto, fica designado a engenheira civil: **definido por essa administração**, lotada na Secretaria Municipal de Planejamento.

14.2. Ficará designado como **fiscal do contrato** e responsável pelo atesto das notas fiscais, servidor a ser nomeado por meio de Portaria ou Termo de Designação de Fiscal.

14.3. A Fiscalização é exercida por interesse da Administração e não exclui, nem reduz a responsabilidade da Contratada, inclusive perante terceiros, por qualquer irregularidade, e na sua ocorrência, não implica corresponsabilidade do Poder Público ou de seus agentes e prepostos.

14.4. A Contratante manterá a partir do início dos serviços até o seu recebimento definitivo, **a seu critério exclusivo**, uma equipe de fiscalização constituída por profissionais habilitados que considerar necessários ao acompanhamento e controle dos trabalhos a serem realizados pela Contratada.

14.5. A fiscalização poderá embargar, rejeitar, impugnar e mandar refazer os serviços e mão-de-obra que, a seu critério estejam em desacordo com o previsto nos documentos supracitados e nas exigências contratuais, termo de referência e do edital.

14.5.1. A ação da fiscalização será preventiva, sem interferência na metodologia de trabalho da licitante contratada, e, em absoluto gerará responsabilidade para a Administração pela execução das obras e serviços, como também não excluirá e nem reduzirá as responsabilidades da licitante contratada pela má execução das mesmas.

14.5.2. A Contratada obriga-se a iniciar qualquer correção exigida pela fiscalização da Administração, dentro do prazo de 07 (sete) dias úteis a contar do recebimento da exigência, correndo por exclusiva conta da licitante as despesas dali decorrentes.

14.6. A Contratada obriga-se a exercer coordenação e controle dos materiais e dos serviços contratados, facilitando, por todos os meios ao seu alcance, a ampla ação da Fiscalização por parte da Contratante e o acesso aos serviços e a todas as partes da obra tais como oficinas, depósitos, armazém, dependências ou



similares onde se encontrem materiais destinados à obra contratada, atendendo prontamente às solicitações que lhe forem efetuadas. Todos os atos e instruções emanados ou emitidos pela Fiscalização serão considerados como se fossem praticados pela Contratante.

14.7. Serão considerados para efeito de medição e pagamentos os serviços efetivamente executados pela Contratada e aprovados pela Fiscalização e atestada pela mesma, respeitada a rigorosa correspondência com o projeto e suas modificações, se houver, com as planilhas de custo e cronograma físico-financeiro, quanto aos critérios de medição e pagamento, e em concordância com o estipulado no Edital e seus Anexos.

14.7.1. As medições dos serviços serão baseadas em relatórios periódicos elaborados pela Contratada, registrando os levantamentos, cálculos e gráficos necessários à discriminação e determinação das quantidades dos serviços efetivamente executados.

CLÁUSULA DÉCIMA QUINTA – DOS EQUIPAMENTOS DE PROTEÇÃO INDIVIDUAL (EPI) / COLETIVA (EPC) E ATENDIMENTO A NR-18

15.1. A Contratada será responsável pela segurança de seus funcionários, munindo-os com todos os equipamentos necessários à proteção individual e coletiva, durante a realização dos serviços, bem como de uniforme com logomarca da empresa de modo a facilitar a identificação dos mesmos.

15.2. Além dos equipamentos de proteção individual e coletiva, a Contratada deverá adotar todos os procedimentos de segurança necessários à garantia da integridade física de terceiros que transitem pela obra.

15.3. A Contratada será responsável pela obediência a todas as recomendações, relacionadas à segurança do trabalho, contidas na Norma Regulamentadora NR-18, aprovada pela Portaria 3.214, de 08.06.78, do Ministério do Trabalho, publicada no DOU de 06.07.78 (suplemento).

15.4. Em obediência ao disposto na Norma Regulamentadora NR-18 serão de uso obrigatório os seguintes equipamentos:

- a) Capacetes de segurança: para trabalhos em que haja o risco de lesões decorrentes de queda ou projeção de objetos, impactos contra estruturas e outros acidentes que ponham em risco a cabeça do trabalhador. Nos casos de trabalhos realizados próximos a equipamentos ou circuitos elétricos será exigido o uso de capacete específico.
- b) Protetores faciais: para trabalhos que ofereçam perigo de lesão por projeção de fragmentos e respingos de líquidos, bem como por radiações nocivas.
- c) Óculos de segurança contra impactos: para trabalhos que possam causar ferimentos nos olhos.
- d) Óculos de segurança contra radiações: para trabalhos que possam causar irritação nos olhos e outras lesões decorrentes da ação de radiações.



- e) Óculos de segurança contra respingos: para trabalhos que possam causar irritações nos olhos e outras lesões decorrentes da ação de líquidos agressivos.
- f) Protetores auriculares: para trabalhos realizados em locais em que o nível de ruído for superior ao estabelecido na NR-15.
- g) Luvas e mangas de proteção: para trabalhos em que haja possibilidade do contato com substâncias corrosivas ou tóxicas, materiais abrasivos ou cortantes, equipamentos energizados, materiais aquecidos ou quaisquer radiações perigosas. Conforme o caso, as luvas serão de couro, de lona plastificada, de borracha ou de neoprene.
- h) Botas de borracha ou de PVC: para trabalhos executados em locais molhados ou lamacentos, especialmente quando na presença de substâncias tóxicas.
- i) Botinas de couro: para trabalhos em locais que apresentem riscos de lesão do pé.
- j) Cintos de Segurança: para trabalhos em que haja risco de queda.
- k) Respiradores contra poeira: para trabalhos que impliquem produção de poeira.
- l) Máscaras para jato de areia: para trabalhos de limpeza por abrasão, através de jato de areia.
- m) Respiradores e máscaras de filtro químico: para trabalhos que ofereçam riscos provenientes de ocorrência de poluentes atmosféricos em concentração prejudiciais à saúde.
- n) Avental de raspa: para trabalhos de soldagem e corte a quente e para dobragem e armação de ferros.

CLAÚSULA DÉCIMA SEXTA – DA GARANTIA DOS SERVIÇOS, DOS MATERIAIS EMPREGADOS E INSTALADOS E DA RESPONSABILIDADE

16.1. Sem prejuízo da garantia legal, com previsão no artigo 618 do Código Civil Brasileiro e na Lei nº 8.078, de 11 de setembro de 1990, a Contratada responderá pelos vícios ou defeitos dos serviços, materiais e equipamentos instalados, quer sejam eles de natureza técnica ou operacional, **durante o prazo de 05 (cinco) anos** contados da data do Recebimento Definitivo, emitido pelo **gestor do contrato**, período esse em que, independentemente das garantias fornecidas pelos respectivos fabricantes, deverá corrigir as imperfeições ao funcionamento e operação, individual ou em conjunto, arcando com todas as despesas decorrentes de mobilização, desmontagem, montagem, reparos, substituição, visitas técnicas, transporte, diárias, perícias, laudos, etc.

16.2. Ocorrendo defeito(s) durante o período de garantia, a Contratada será comunicada e deverá no **prazo máximo de 07 (sete) dias úteis**, contado do recebimento da comunicação, providenciar o devido reparo sem qualquer ônus para a Contratante.

16.2.1. Se a Contratada não executar os reparos e/ou substituições, nos prazos que lhe forem determinados pela Contratante, esta, se assim lhe convier, poderá mandar executá-los por conta e risco da Contratada, por outras empresas, cobrando-lhe os respectivos custos.



16.3. Os serviços devem ser realizados por equipe devidamente habilitada, nenhum dos assuntos contidos neste Contrato, isenta as concorrentes da responsabilidade de incluírem em seus planos de trabalho toda e qualquer informação adicional relevante, justificada tecnicamente.

16.4. A presença da Fiscalização durante a execução da obra/serviços, quaisquer que sejam os atos praticados no desempenho de suas atribuições, não implicará solidariedade ou corresponsabilidade com a Contratada, que responderá única e integralmente pela execução dos serviços, inclusive pelos serviços executados por suas subcontratadas, se tiver, na forma da legislação em vigor.

16.5. Se a Contratada recusar, demorar, negligenciar ou deixar de eliminar as falhas, vícios, defeitos ou imperfeições apontadas, poderá a Contratante efetuar os reparos e substituições necessárias, seja por meios próprios ou de terceiros, transformando-se os custos decorrentes, independentemente do seu montante, em dívida líquida e certa da Contratada.

16.6. A Contratada responderá diretamente por todas e quaisquer perdas e danos causados em bens ou pessoas, inclusive em propriedades vizinhas, decorrentes de omissões e atos praticados por seus funcionários e prepostos, fornecedores e subcontratadas, bem como originados de infrações ou inobservância de leis, decretos, regulamentos, portarias e posturas oficiais em vigor, devendo indenizar a Contratante por quaisquer pagamentos que seja obrigado a fazer a esse título, incluindo multas, correções monetárias e acréscimos de mora.

CLAÚSULA DÉCIMA SÉTIMA – DOS ACRÉSCIMOS OU SUPRESSÕES DE OBRAS E SERVIÇOS

17.1. Eventuais alterações contratuais reger-se-ão pela disciplina dos arts. 124 e seguintes da Lei nº 14.133, de 2021.

17.2. O contratado é obrigado a aceitar, nas mesmas condições contratuais, os acréscimos ou supressões que se fizerem necessários, até o limite de 25% (vinte e cinco por cento) do valor inicial atualizado do contrato.

17.3. As alterações contratuais deverão ser promovidas mediante celebração de termo aditivo, submetido à prévia aprovação da Procuradoria Geral do Município de Pau D'Arco/PA, salvo nos casos de justificada necessidade de antecipação de seus efeitos, hipótese em que a formalização do aditivo deverá ocorrer no prazo máximo de 1 (um) mês (art. 132 da Lei nº 14.133, de 2021).

17.4. Registros que não caracterizam alteração do contrato podem ser realizados por simples apostila, dispensada a celebração de termo aditivo, na forma do art. 136 da Lei nº 14.133, de 2021.

CLAÚSULA DÉCIMA OITAVA – DA ALTERAÇÃO DOS PROJETOS

18.1. Nenhuma alteração ou modificação de forma, acréscimo ou reduções, qualidade ou quantidade dos serviços ou que impliquem em alteração dos projetos da obra/serviço, poderá ser feita pela Contratada, sem expressa anuência da Contratante.



18.1.1. Nos casos onde forem realizadas alterações junto ao projeto, a Contratada deverá elaborar um novo projeto de “*As-Built*” sem custo para a Contratante.

18.2. Os projetos, demais documentos técnicos e planilha orçamentária (materiais, serviços, quantitativos e preços), apresentados no processo e juntamente com este edital – ainda que analisados anteriormente à participação do certame, enquanto licitante, e da contratação, enquanto vencedora do certame, e antes do início dos serviços, como Contratada – deverão ser endossados quanto aos seus dados, diretrizes e exequibilidade, devendo ser apontado com prévia antecedência os pontos que eventualmente possa haver alguma discordância técnica, para que a Fiscalização efetue a análise desses pontos e emita um parecer indicando a solução que será aplicada.

18.3. Fica entendido que todos os projetos, as peças gráficas, as especificações técnicas, memorial descritivo, memória de cálculo, planilhas, caderno de encargos e outros, que tem por objetivo definir o objeto da licitação e do sucessivo contrato, bem como, estabelecer os requisitos, condições e diretrizes técnicas e administrativas para a sua execução, são complementares entre si, de modo que qualquer detalhe que se mencione em um e se omita em outro será considerado devidamente especificado e válido.

CLAÚSULA DÉCIMA NONA – DA SUBCONTRATAÇÃO

19.1. Não será admitida a subcontratação do objeto contratual.

CLAÚSULA VIGÉSIMA – OBRIGAÇÕES PERTINENTES À LGPD

20.1. As partes deverão cumprir a Lei nº 13.709, de 14 de agosto de 2018 (LGPD), quanto a todos os dados pessoais a que tenham acesso em razão do certame ou do contrato administrativo que eventualmente venha a ser firmado, a partir da apresentação da proposta no procedimento de contratação, independentemente de declaração ou de aceitação expressa.

20.2. Os dados obtidos somente poderão ser utilizados para as finalidades que justificaram seu acesso e de acordo com a boa-fé e com os princípios do art. 6º da LGPD.

20.3. É vedado o compartilhamento com terceiros dos dados obtidos fora das hipóteses permitidas em Lei.

20.4. A Administração deverá ser informada no prazo de 5 (cinco) dias úteis sobre todos os contratos de suboperação firmados ou que venham a ser celebrados pelo Contratado.

20.5. Terminado o tratamento dos dados nos termos do art. 15 da LGPD, é dever do contratado eliminá-los, com exceção das hipóteses do art. 16 da LGPD, incluindo aquelas em que houver necessidade de guarda de documentação para fins de comprovação do cumprimento de obrigações legais ou contratuais e somente enquanto não prescritas essas obrigações.

20.6. É dever do contratado orientar e treinar seus empregados sobre os deveres, requisitos e responsabilidades decorrentes da LGPD.



20.7. O Contratado deverá exigir de suboperadores e subcontratados o cumprimento dos deveres da presente cláusula, permanecendo integralmente responsável por garantir sua observância.

20.8. O Contratante poderá realizar diligência para aferir o cumprimento dessa cláusula, devendo o Contratado atender prontamente eventuais pedidos de comprovação formulados.

20.9. O Contratado deverá prestar, no prazo fixado pelo Contratante, prorrogável justificadamente, quaisquer informações acerca dos dados pessoais para cumprimento da LGPD, inclusive quanto a eventual descarte realizado.

20.10. Bancos de dados formados a partir de contratos administrativos, notadamente aqueles que se proponham a armazenar dados pessoais, devem ser mantidos em ambiente virtual controlado, com registro individual rastreável de tratamentos realizados (LGPD, art. 37), com cada acesso, data, horário e registro da finalidade, para efeito de responsabilização, em caso de eventuais omissões, desvios ou abusos.

20.10.1. Os referidos bancos de dados devem ser desenvolvidos em formato interoperável, a fim de garantir a reutilização desses dados pela Administração nas hipóteses previstas na LGPD.

20.11. O contrato está sujeito a ser alterado nos procedimentos pertinentes ao tratamento de dados pessoais, quando indicado pela autoridade competente, em especial a ANPD por meio de opiniões técnicas ou recomendações, editadas na forma da LGPD.

20.12. Os contratos e convênios de que trata o § 1º do art. 26 da LGPD deverão ser comunicados à autoridade nacional.

CLAUSULA VIGÉSIMA PRIMEIRA – DAS DISPOSIÇÕES GERAIS

21.1. Rege-se-á o presente Contrato, no que for omissos, pelas disposições constantes na Lei nº 14.133/21 respectivas alterações, no **Edital da Concorrência Nº 3/2026-02-PMPD e no Processo Administrativo Nº 002/2026 – PMPD/OBRAS.**

21.2. Os serviços contratados deverão ser realizados com rigorosa observância dos projetos e respectivos detalhes, bem como estrita obediência à prescrições e exigências das especificações da Contratante que serão considerados como parte integrante deste contrato.

21.3. Os serviços executados deverão atender às exigências de qualidade, observados os padrões e normas baixadas pelos órgãos competentes de controle de qualidade industrial - ABNT, INMETRO, CREA, CAU, etc. - atentando-se o proponente, principalmente para as prescrições do art. 39, inciso VIII da Lei nº 8.078/90 (Código de Defesa do Consumidor).

21.4. Os casos omissos serão decididos pelo contratante, segundo as disposições contidas na Lei nº 14.133, de 2021, e demais normas aplicáveis e, subsidiariamente, segundo as disposições contidas na Lei nº 8.078, de 1990 – Código de Defesa do Consumidor – e normas e princípios gerais dos contratos.



21.5. Incumbirá ao contratante divulgar o presente instrumento no Portal Nacional de Contratações Públicas (PNCP), na forma prevista no art. 94 da Lei 14.133, de 2021, bem como no respectivo sítio oficial na Internet, em atenção ao art. 91, caput, da Lei n.º 14.133, de 2021, e ao art. 8º, §2º, da Lei n.º 12.527, de 2011.

CLAÚSULA VIGÉSIMA SEGUNDA – DO FORO

22.1. Fica eleito o Foro da Comarca de Redenção, Estado do Pará, para dirimir os litígios que decorrerem da execução deste Termo de Contrato que não puderem ser compostos pela conciliação, conforme art. 92, §1º, da Lei nº 14.133/21.

Pau D'arco - PA, xx de xxxxx de 2026.

Representante legal do CONTRATANTE

Representante legal do CONTRATADO

Testemunhas:

1. _____

2. _____