

PLANTA BAIXA UH ORDINÁRIA
ESC. 1:100

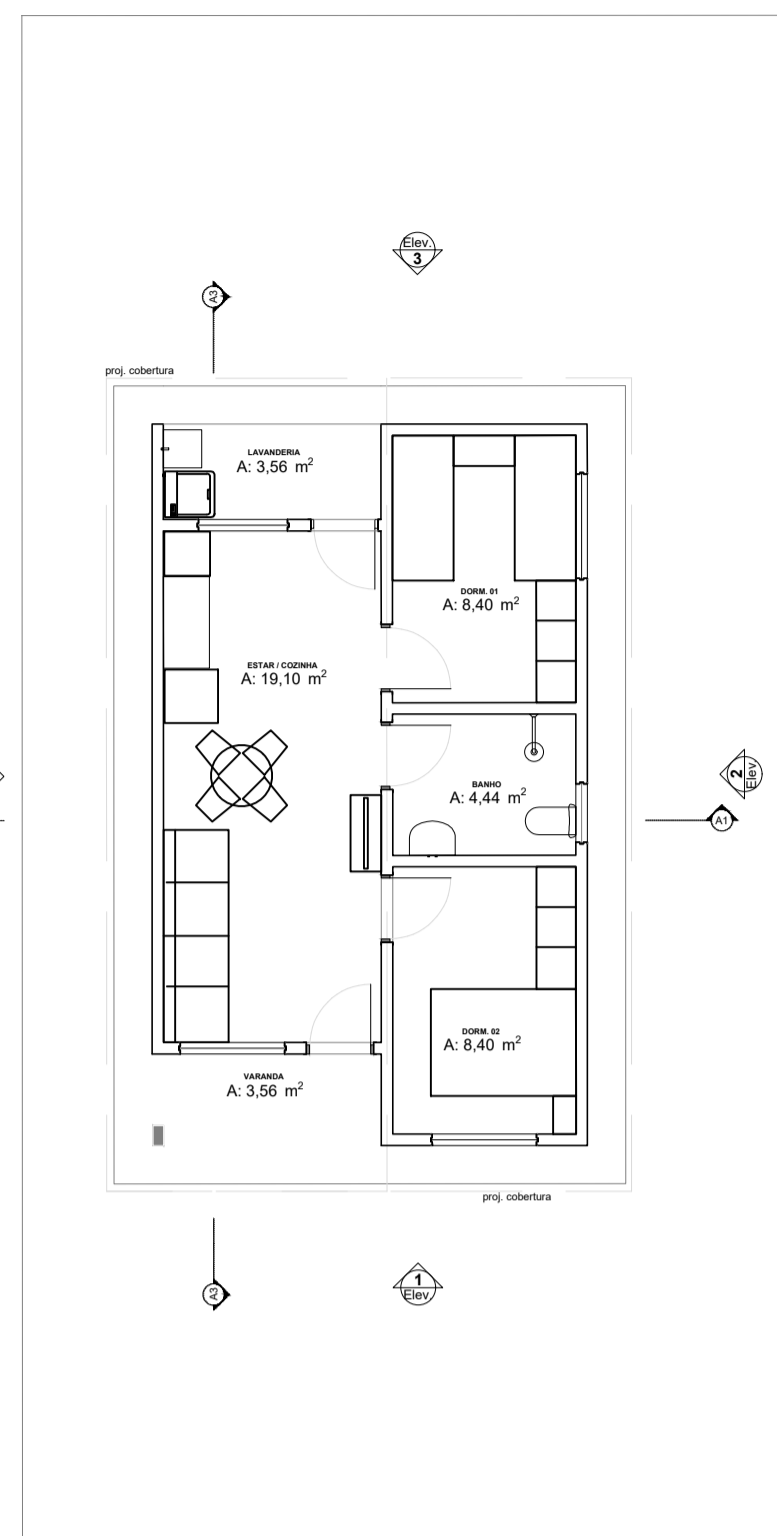

LAYOUT UH ORDINÁRIA
ESC. 1:100

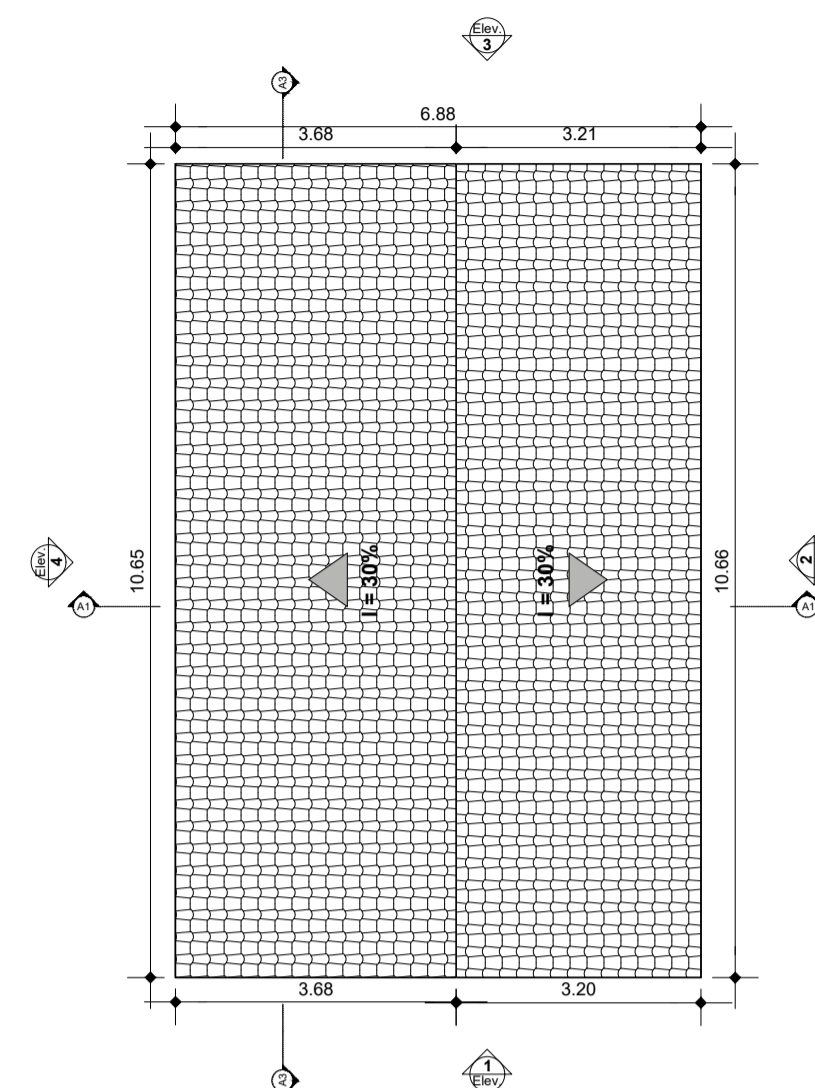

PLANTA DE COBERTURA
ESC. 1:100

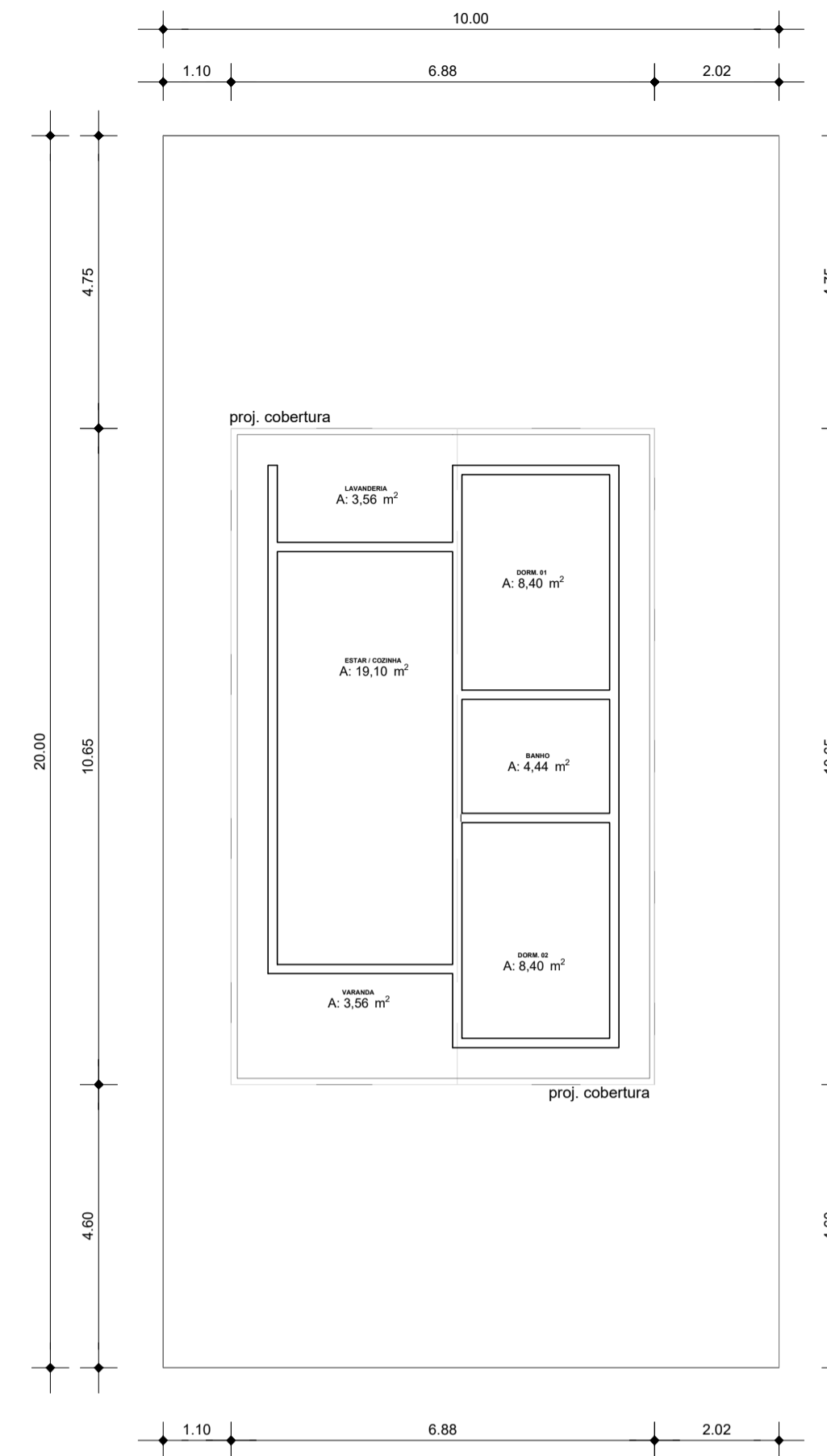

IMPLANTAÇÃO
ESC. 1:100

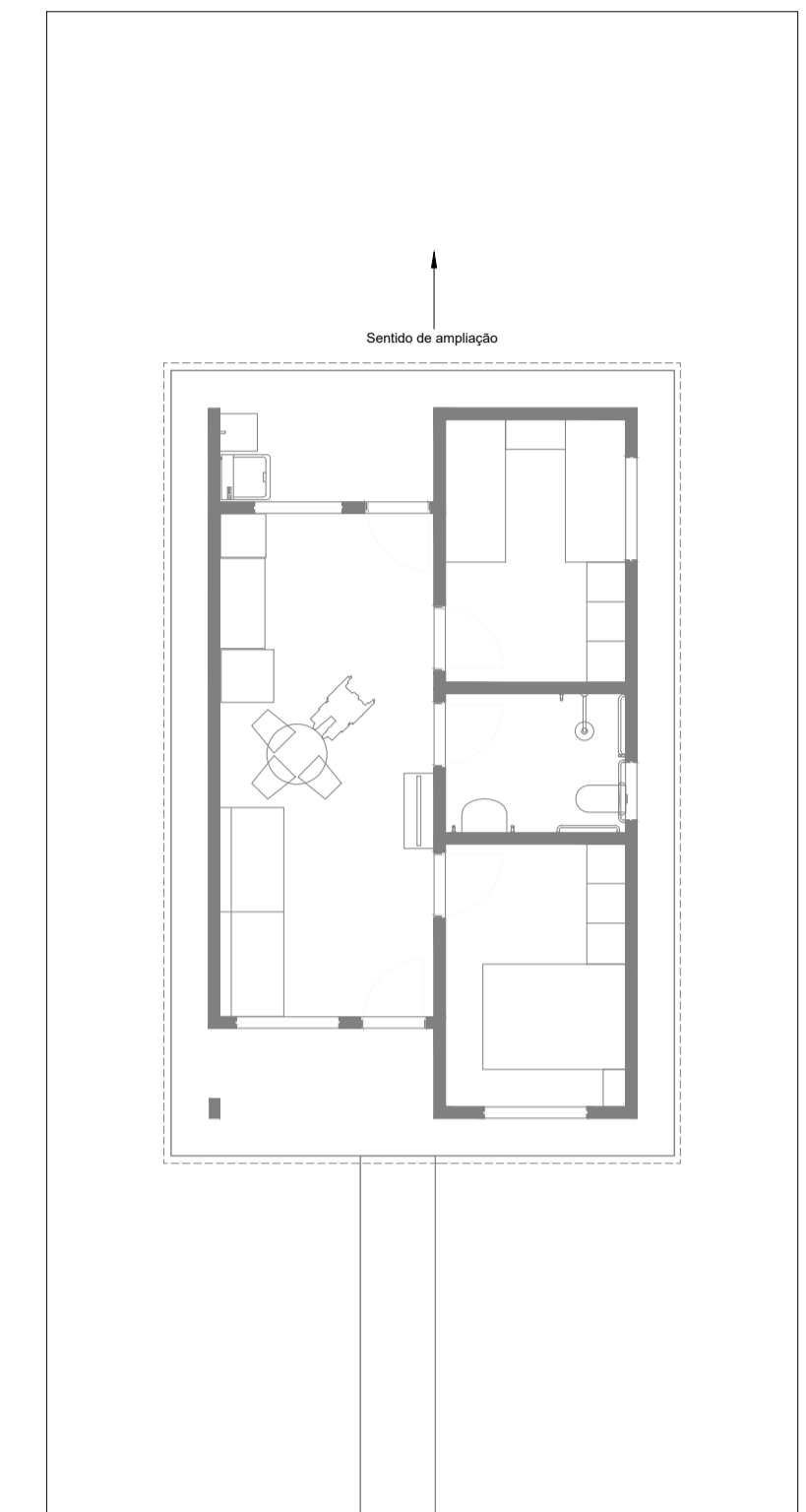

ESQUEMA DE AMPLIAÇÃO
ESC. 1:100

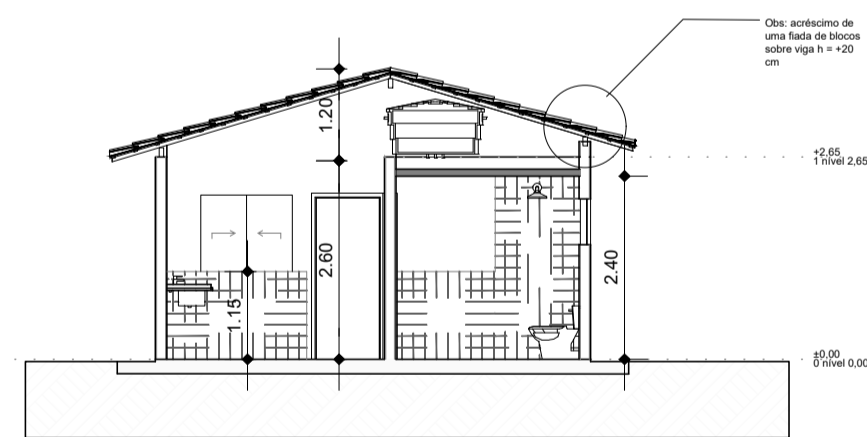

CORTE A1
ESC. 1:100

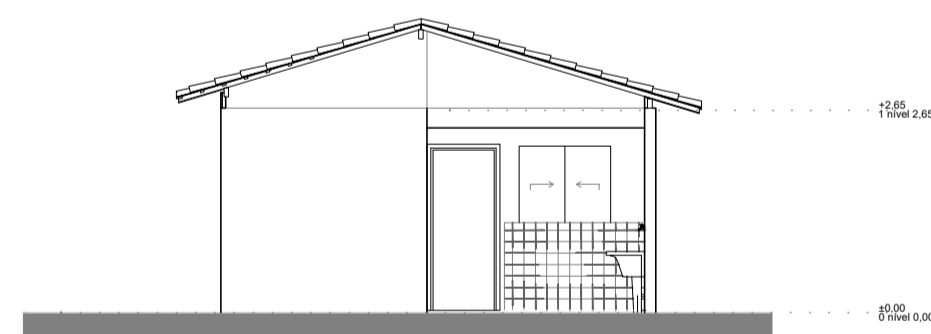

ELEVAÇÃO POSTERIOR
ESC. 1:100

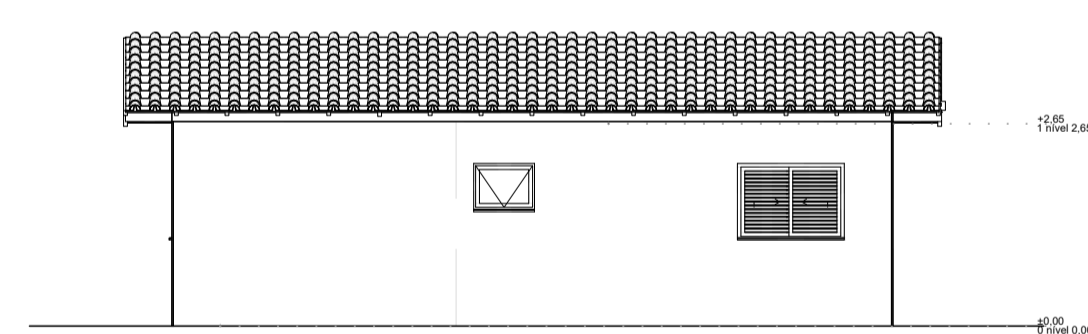

ELEVAÇÃO DIREITA
ESC. 1:100

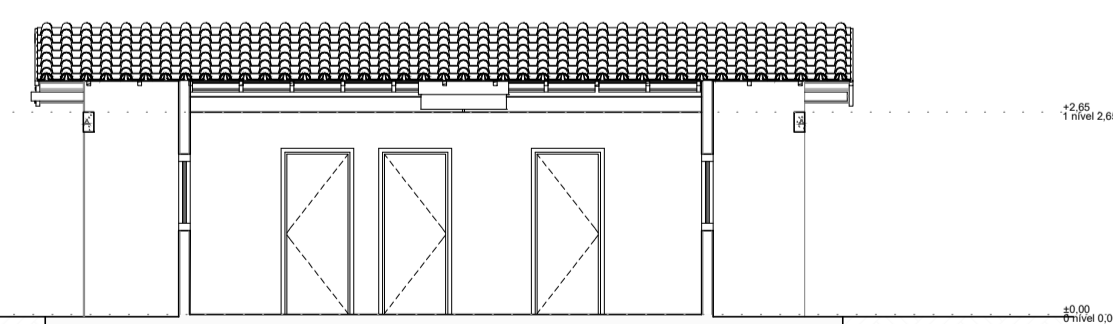
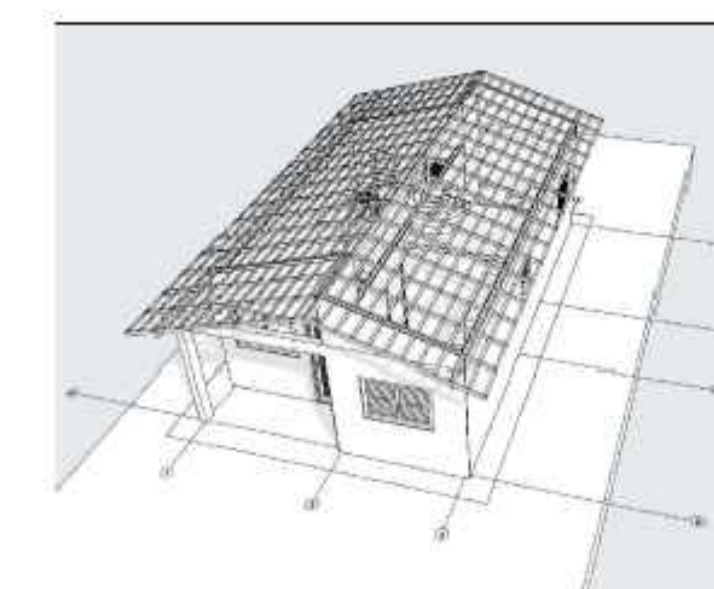
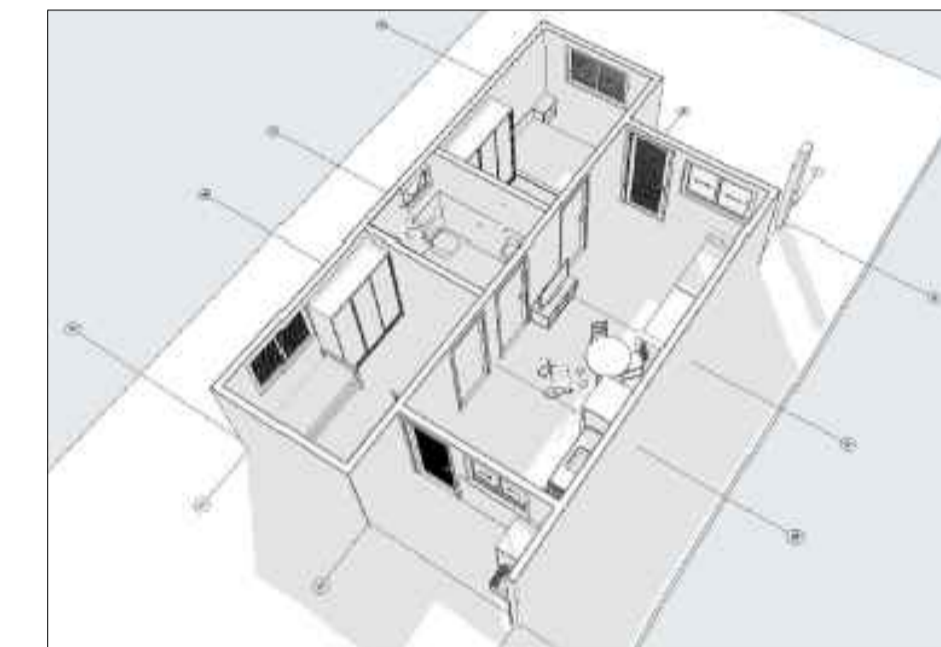

CORTE A3
ESC. 1:100



ELEVAÇÃO FRONTAL
ESC. 1:100

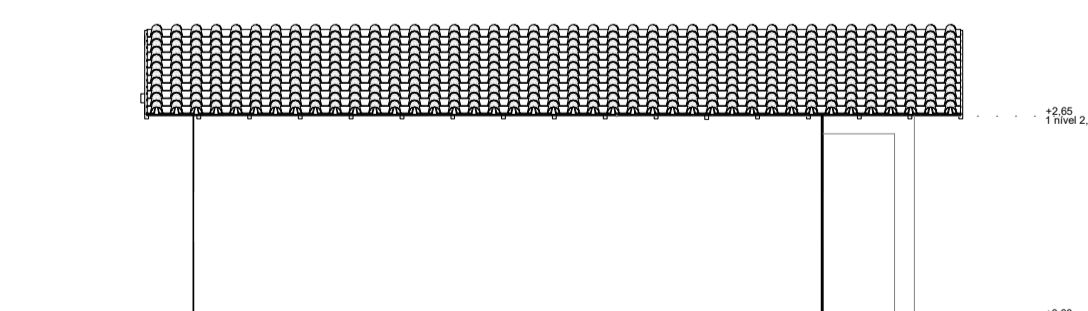

ELEVAÇÃO ESQUERDA
ESC. 1:100

Quadro de Areas			
Piso de Origem	Cômodo	Área Medida	
Nível 0,00	01	ESTAR / COZINHA	19,10
	02	DORM. 01	8,40
	03	BANHO	4,44
	04	DORM. 02	8,40
	05	VARANDA	3,56
	06	LAVANDERIA	3,56
			47,46 m²



TEMPLO CONSULTORIA CORPORATIVA
temploconsultorias@outlook.com / Ed Empire Center - Av. Alcindo Casella, 1264 - Umarizal, Belém - PA

CONTRATANTE: **PREFEITURA MUNICIPAL DE TERRA ALTA(PA)**

RESPONSÁVEL TÉCNICO: **CESAR EDUARDO MEDEIROS CANELAS FILHO**
ENG. CIVIL - CREA/PA 150276372-9

OBRA: **PRODUÇÃO DE 20 UNIDADES HABITACIONAIS DO MCMV NO MUNICÍPIO DE TERRA ALTA/PA**
LOCALIZAÇÃO: **RUA JOSÉ CORRÊA PINTO, TERRA ALTA**

Revisão: **01** Cidade: **TERRA ALTA-PA**

Desenho: **UNIDADE HABITACIONAL ORDINÁRIA**

Desenhista: _____ Data: **DEZEMBRO/2025** PROJETO ARQUITETÔNICO

Escala: **INDICADA** Prancha: **01**

ASSINATURA: _____ Prancha: **02**