

**PLANTA BAIXA UH ADAPTADA**  
ESC. 1:100

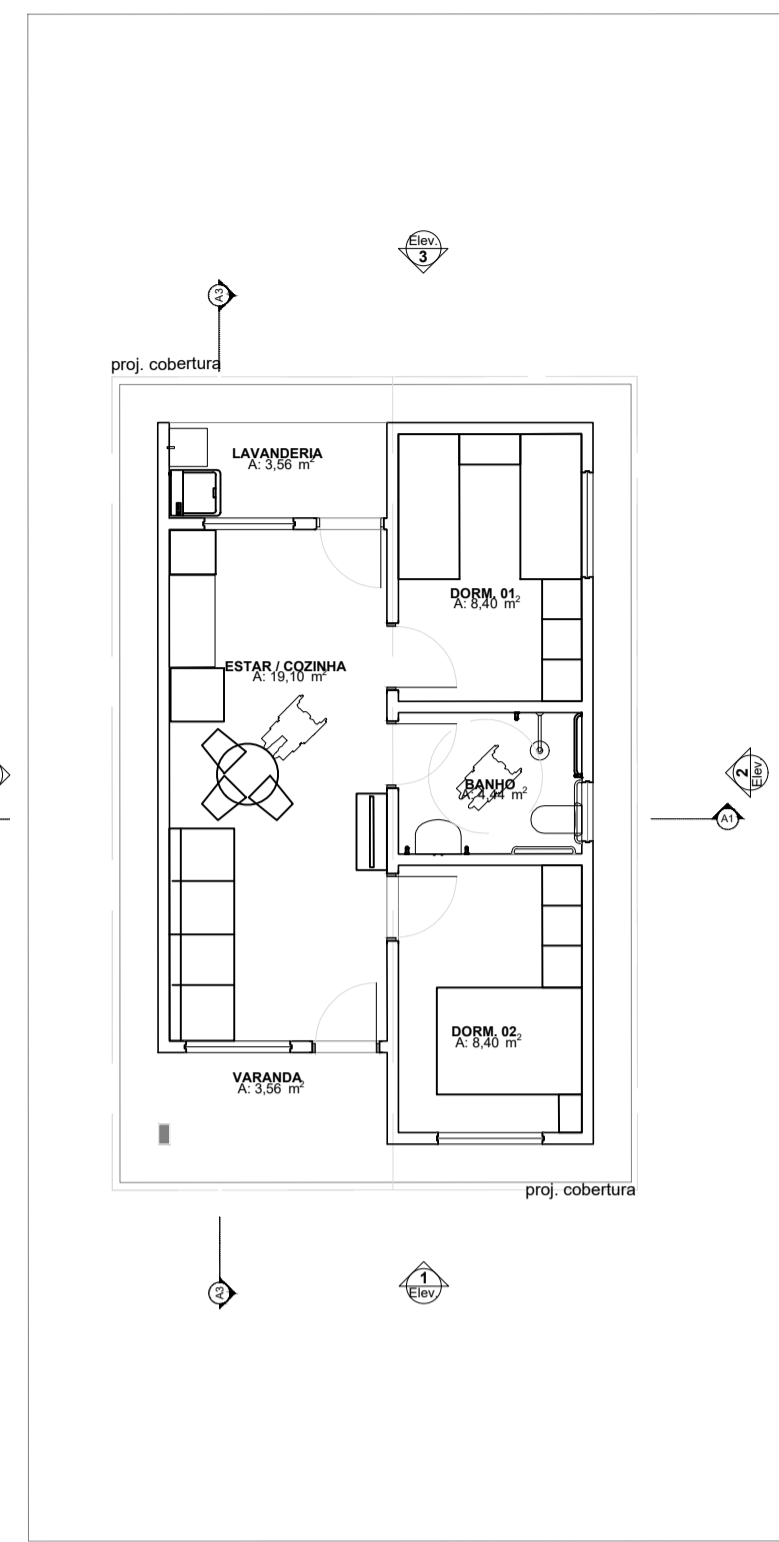

**LAYOUT UH ADAPTADA**  
ESC. 1:100

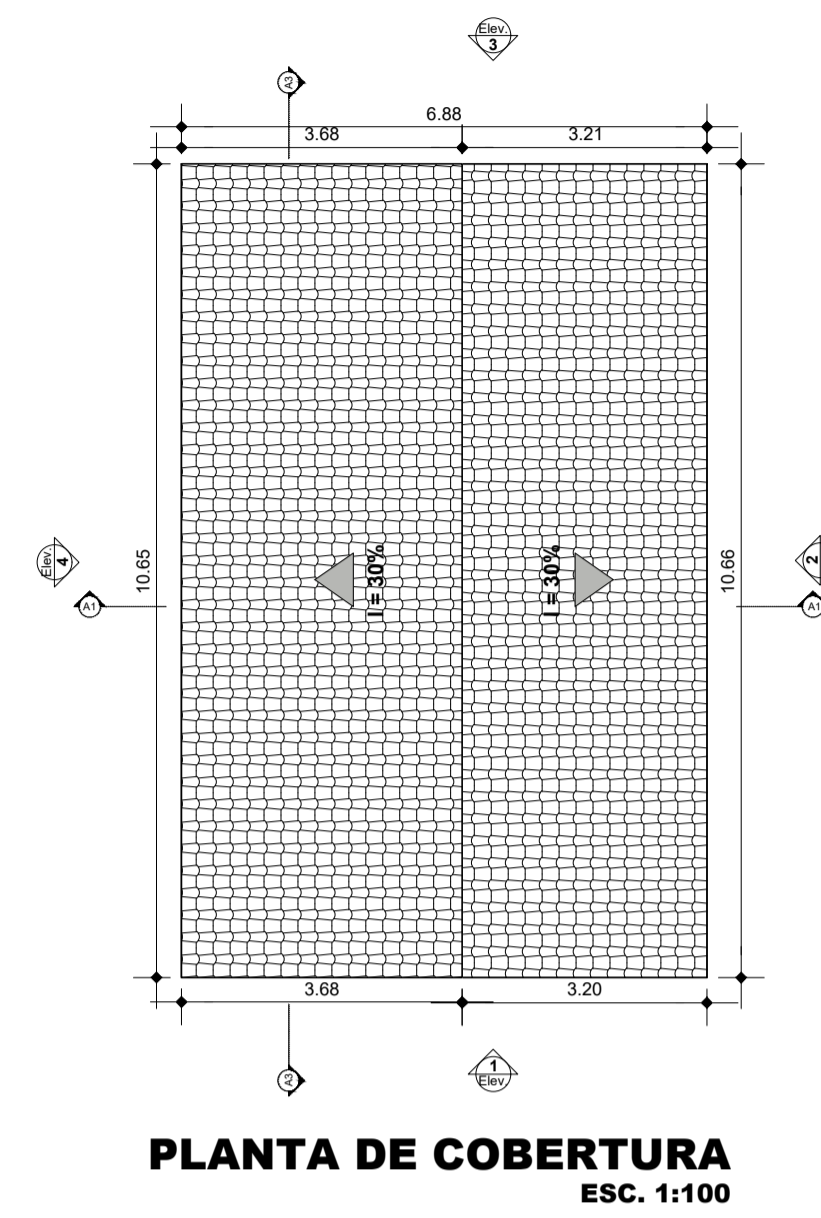

**PLANTA DE COBERTURA**  
ESC. 1:100

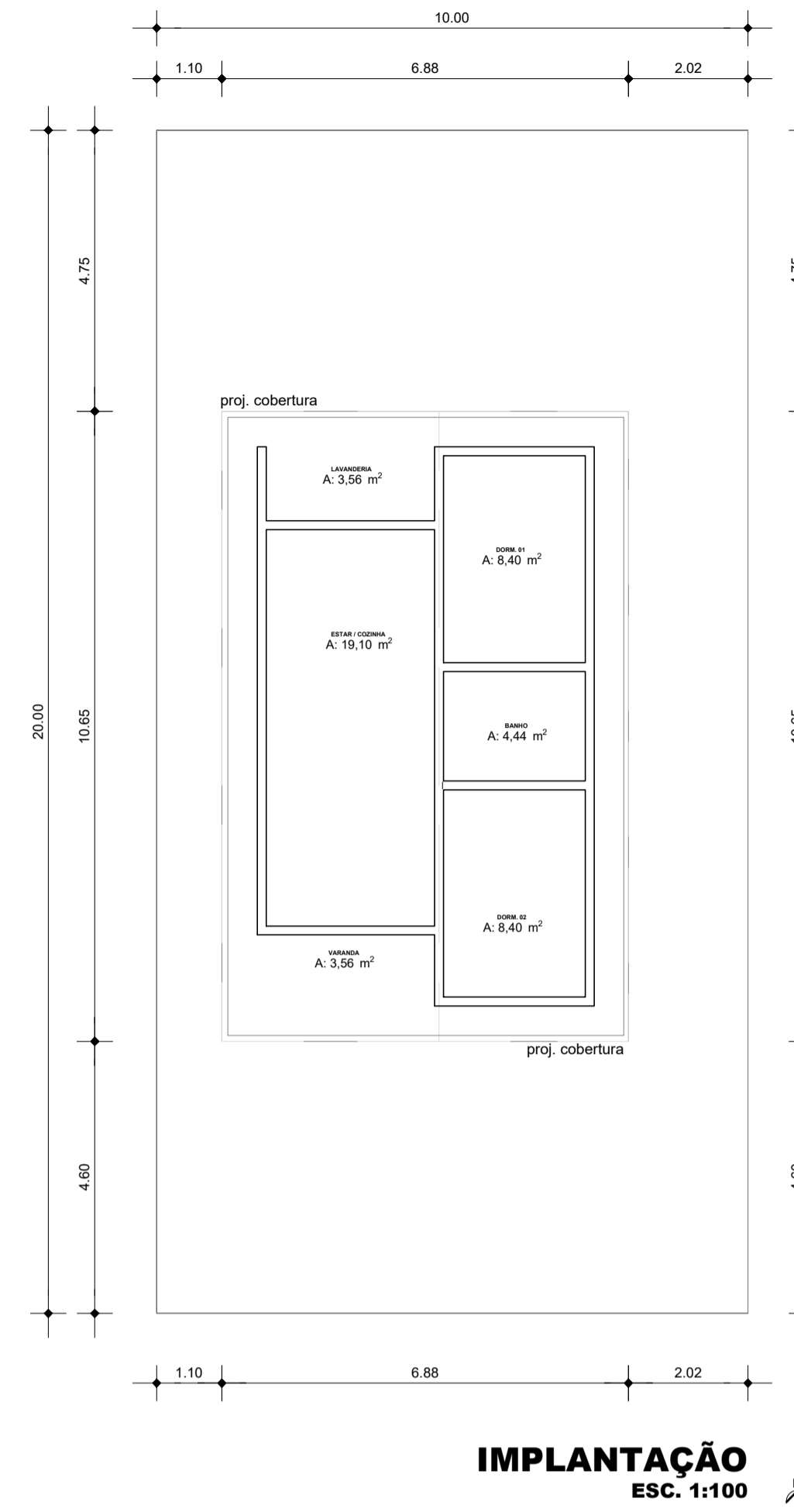

**IMPLANTAÇÃO**  
ESC. 1:100

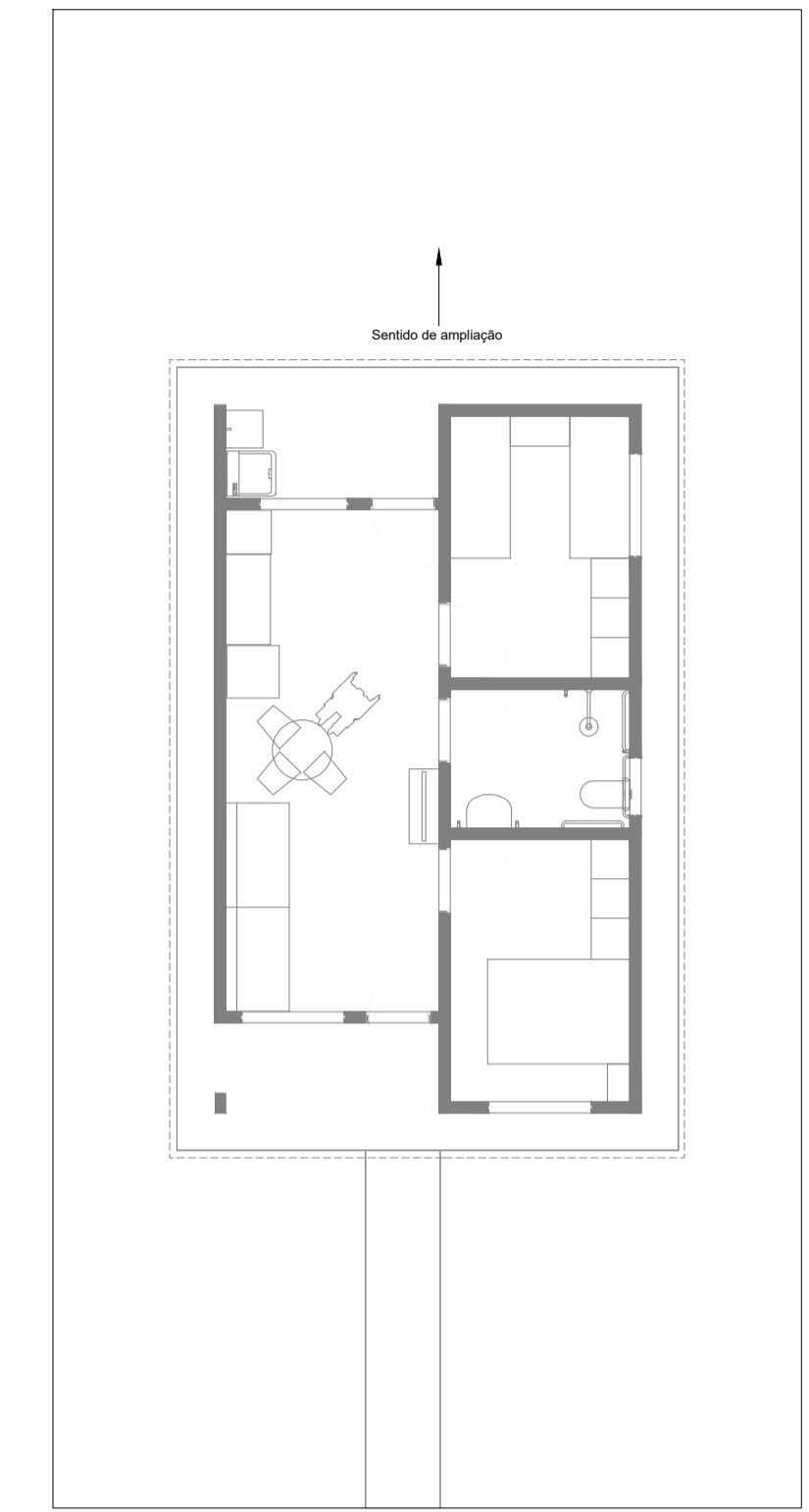

**ESQUEMA DE AMPLIAÇÃO**  
ESC. 1:100

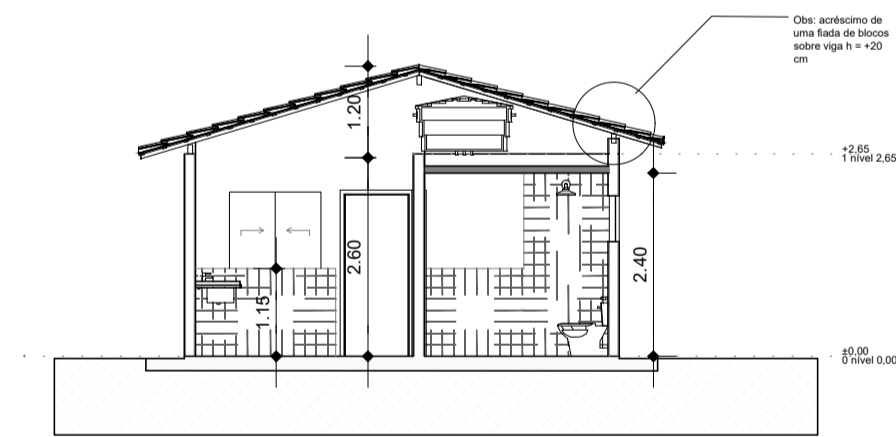

**CORTE A1**  
ESC. 1:100

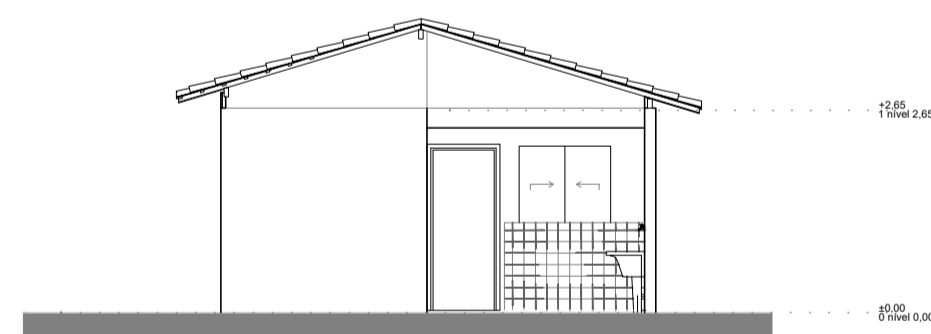

**ELEVAÇÃO POSTERIOR**  
ESC. 1:100

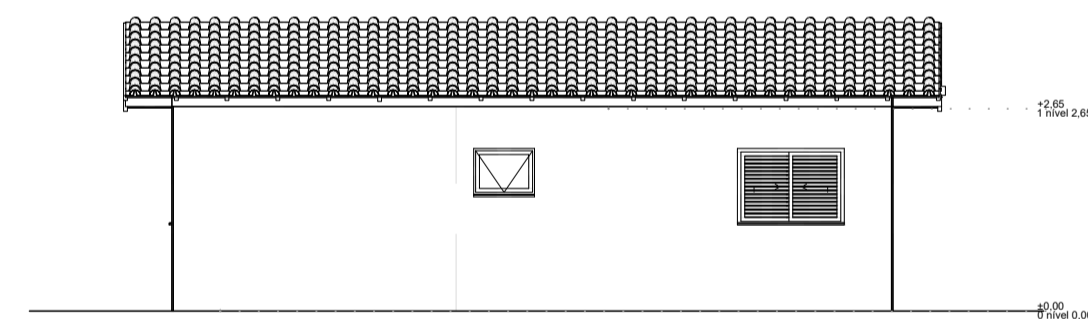

**ELEVAÇÃO DIREITA**  
ESC. 1:100

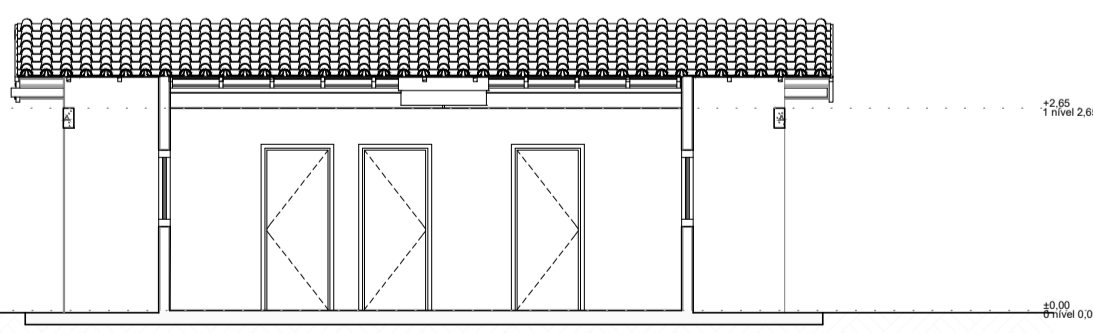

**CORTE A3**  
ESC. 1:100



**ELEVAÇÃO FRONTAL**  
ESC. 1:100

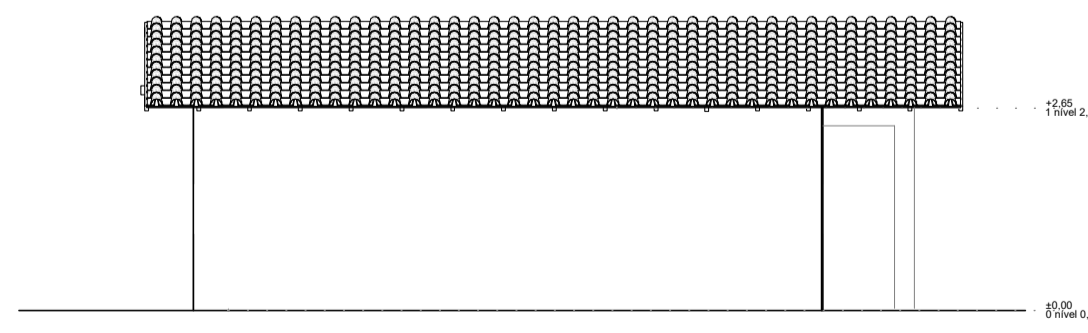

**ELEVAÇÃO ESQUERDA**  
ESC. 1:100

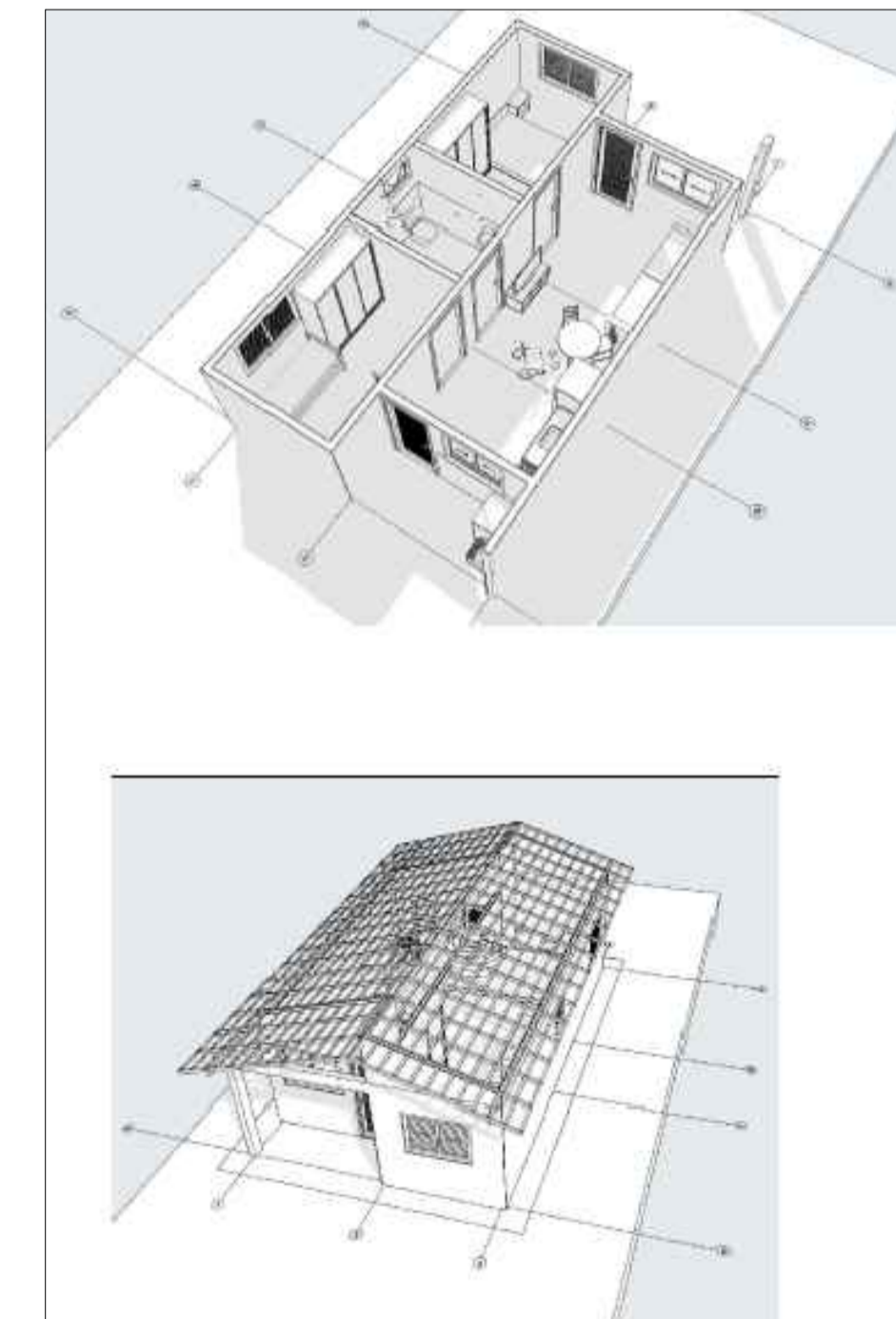

Quadro de Areas			
Piso de Origem		Cômodo	Área Medida
Nível 0,00			
	01	ESTAR / COZINHA	19,10
	02	DORM. 01	8,40
	03	BANHO	4,44
	04	DORM. 02	8,40
	05	VARANDA	3,56
	06	LAVANDERIA	3,56
			<b>47,46 m²</b>



**TEMPLO CONSULTORIA CORPORATIVA**

temploconsultorias@outlook.com / Ed Empire Center - Av. Alcindo Casella, 1264 - Umarizal, Belém - PA

CONTRATANTE: **PREFEITURA MUNICIPAL DE TERRA ALTA(PA)**

RESPONSÁVEL TÉCNICO: **CESAR EDUARDO MEDEIROS CANELAS FILHO**  
ENG. CIVIL - CREA/PA 150276372-9

OBRA: **PRODUÇÃO DE 20 UNIDADES HABITACIONAIS DO MCMV NO MUNICÍPIO DE TERRA ALTA/PA**  
LOCALIZAÇÃO: **BOA VISTA - QUATIPURU**

Revisão: **01** Cidade: **TERRA ALTA-PA**

Desenho: **UNIDADE HABITACIONAL ADAPTADA**

Desenhista: \_\_\_\_\_ Data: **DEZEMBRO/2025** PROJETO ARQUITETÔNICO

Escala: **INDICADA**

ASSINATURA: \_\_\_\_\_ Prancha: **02**