

**HID DET ODONTOLOGIA**

1 : 25

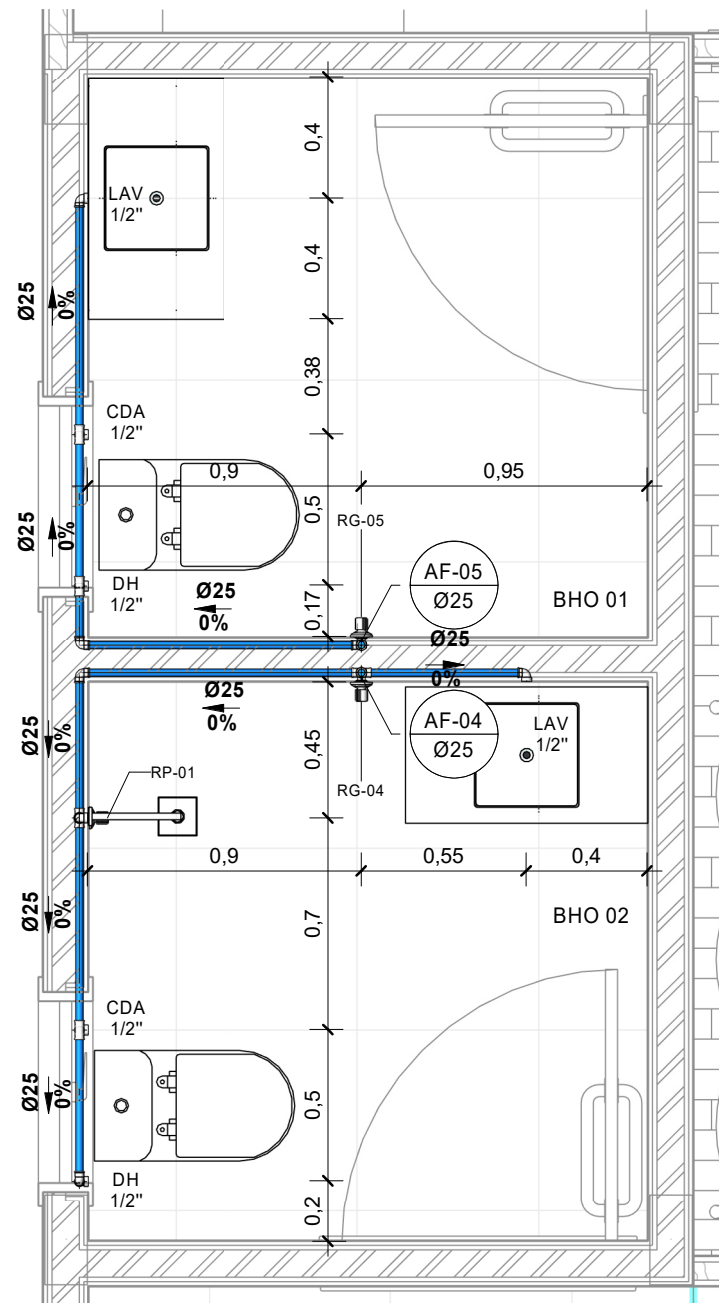

**HID DET BHO's**

1 : 25

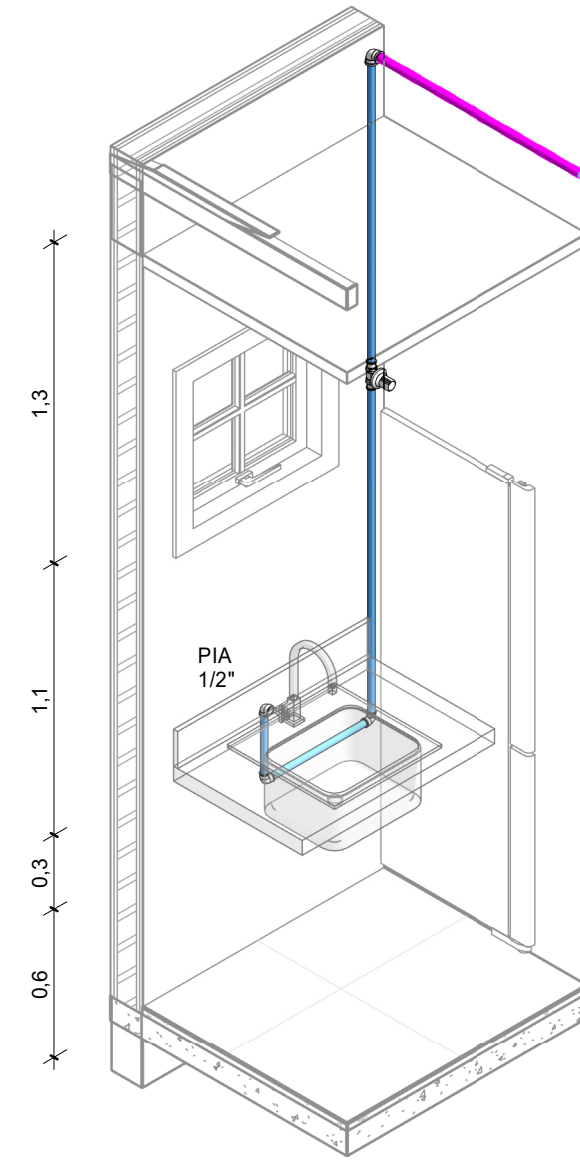

**ISOMETRIA COPA**

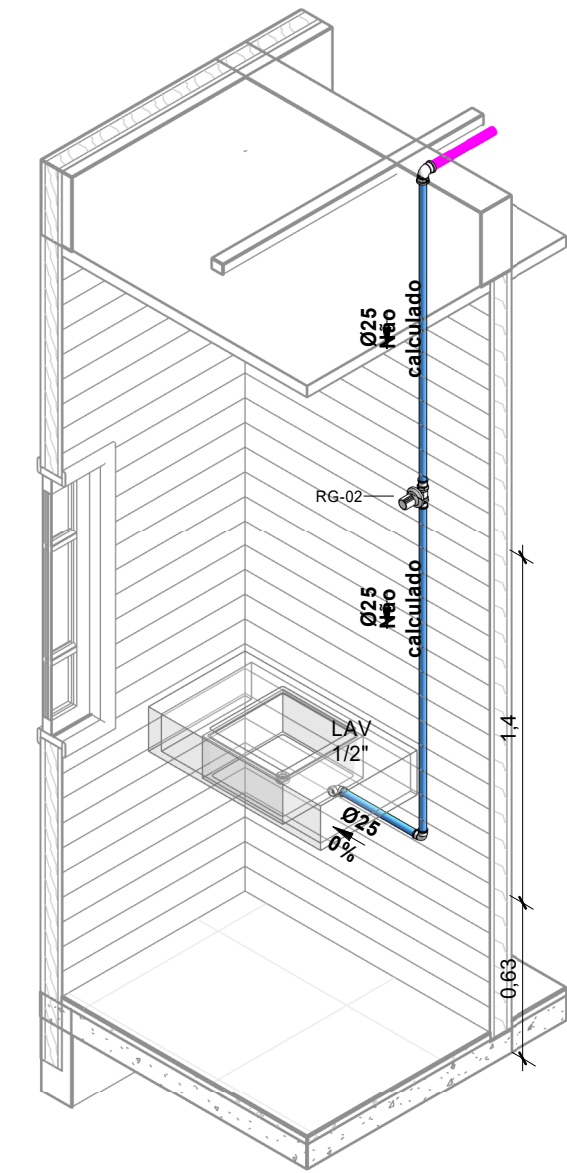

**ISOMETRIA CME**

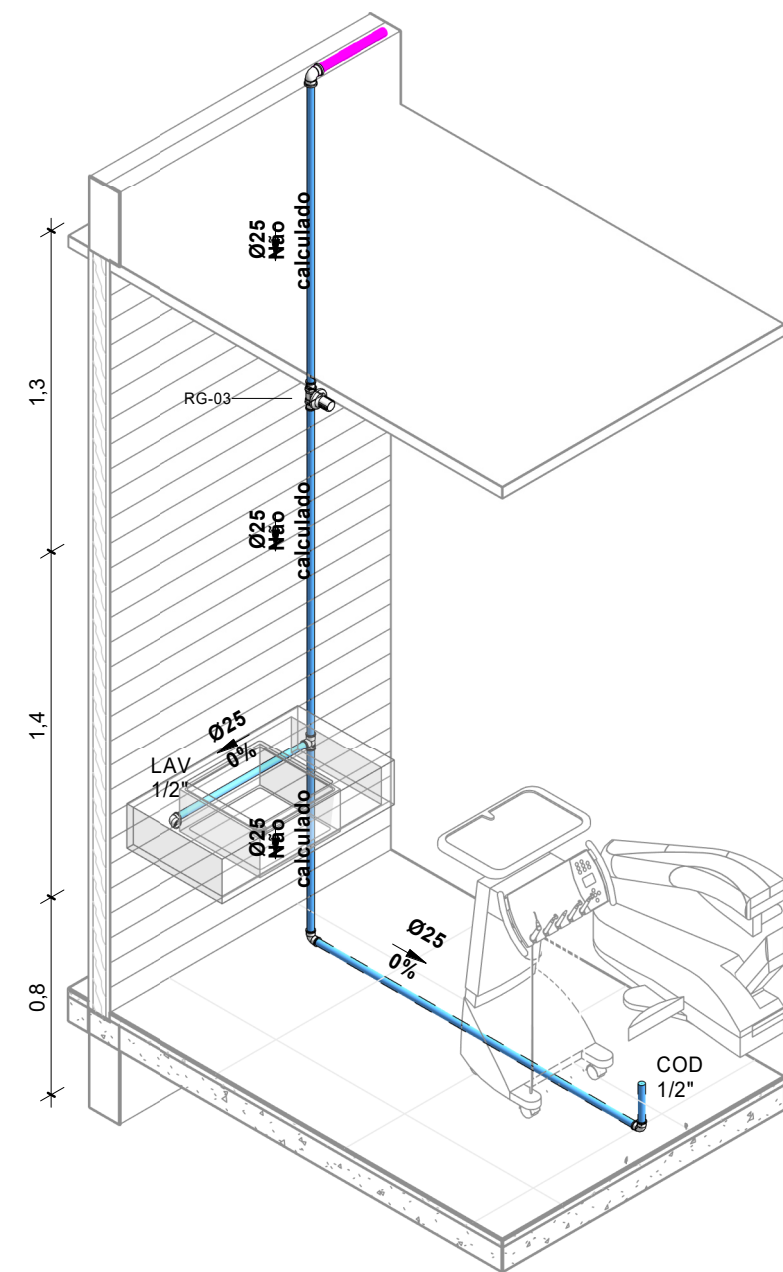

**ISOMETRIA ODONTOLOGIA**

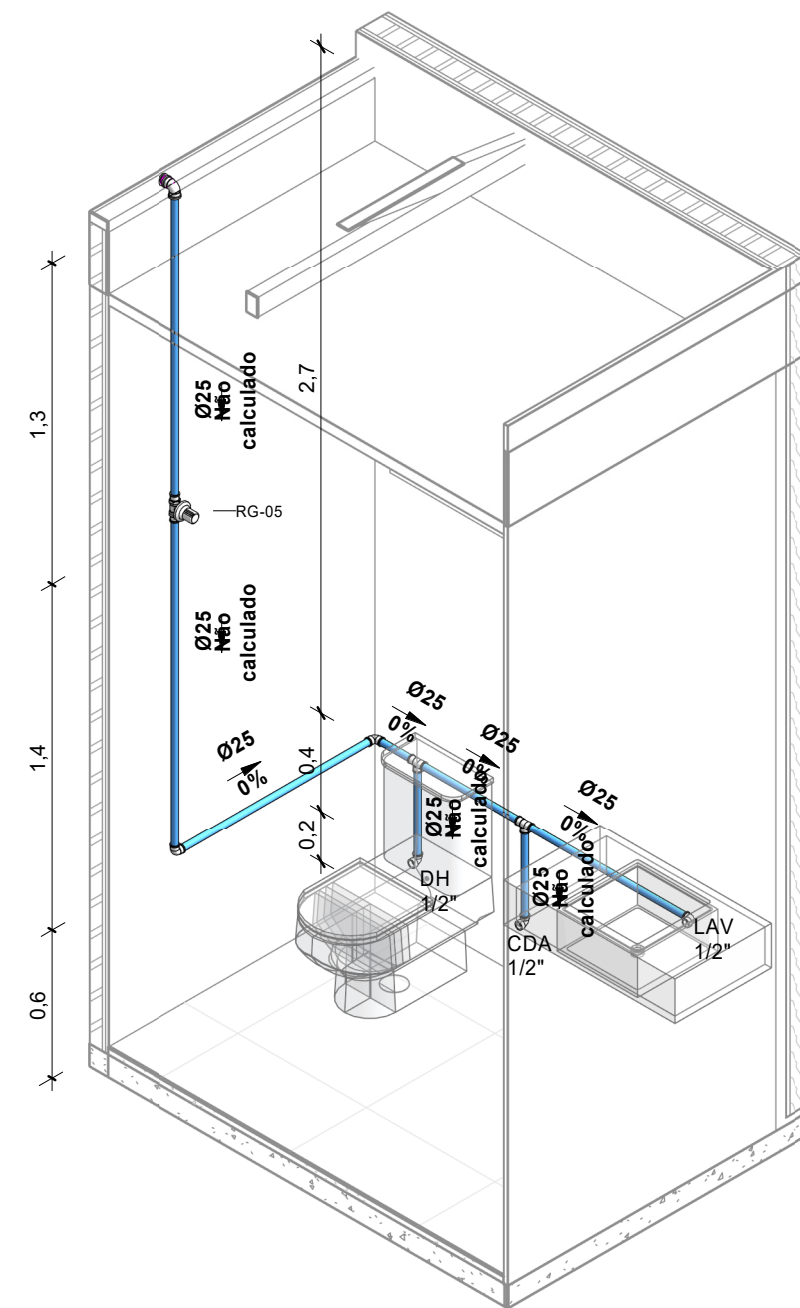

**ISOMETRIA BHO 01**

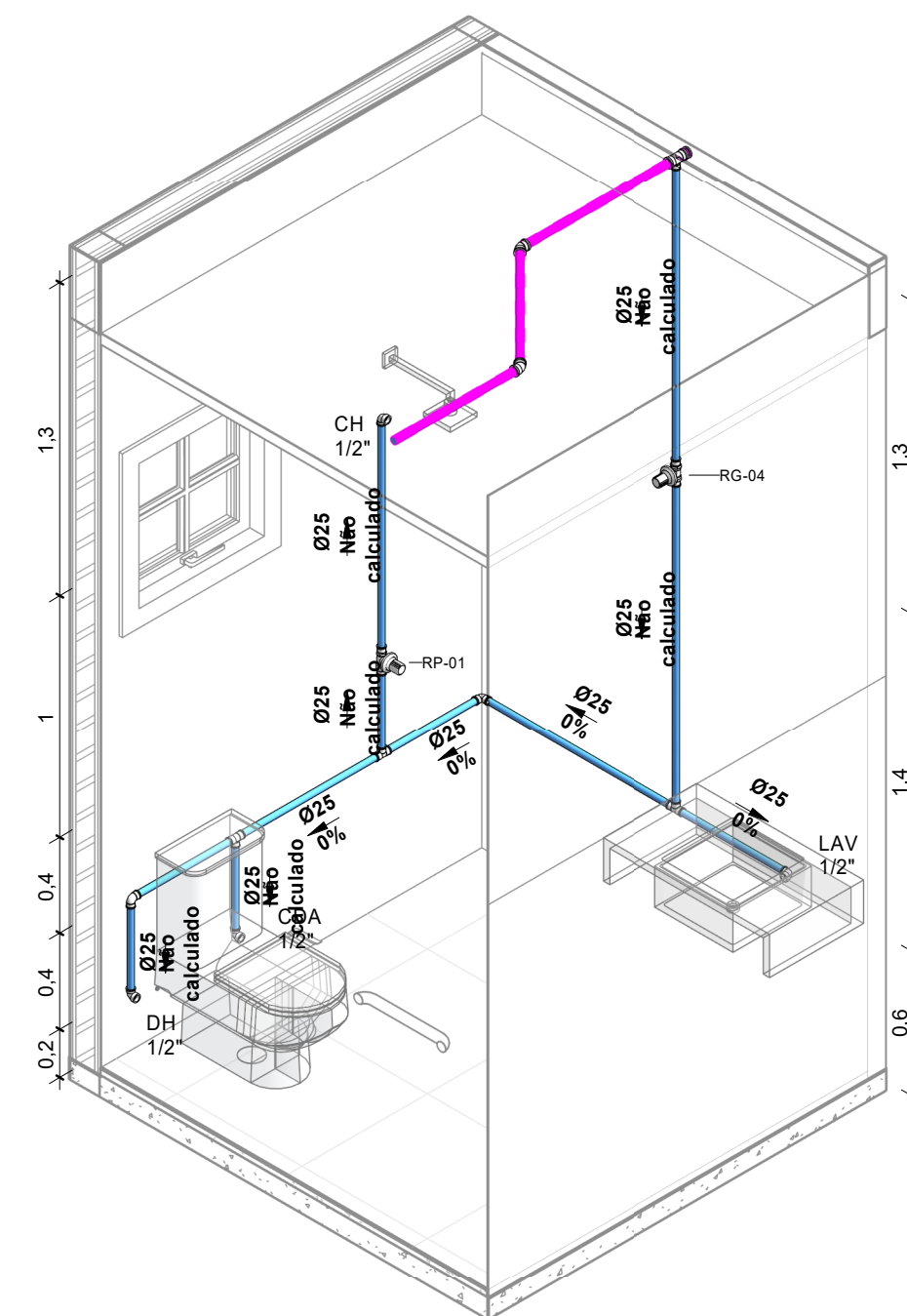

**ISOMETRIA BHO 02**

			
CARIMBO		REVISÕES: A B C D	
PROJETO: CONSTRUÇÃO DE UNIDADE BÁSICA DE SAÚDE DO IGARAPÉ NOVO		AUTOR DO PROJETO: PAULO HENRIQUE GUIMARÃES TEIXEIRA CAU - AP A135622-4	
ENDEREÇO: MUNICÍPIO DE ITAUBAL - AP		ASS: 	
DISCIPLINA		PROFISSIONAL: ALEX WILLIAM SARMENTO BORGES DA SILVA	
HIDRÁULICO		ASS:	
TÍTULO: HID-DETALHES E ISOMETRIAS		COORD. DO PROJETO: RUBENS COSTA GOMES CAU - AP: A276409-1	
ETAPA:		DESENHO TÉCN.: ALEX WILLIAM SARMENTO BORGES DA SILVA	
ESCALA: INDICADA		ASS: 	
ÁREA DO TERRENO: 375,00 m²	ÁREA CONSTRUÍDA: 137,73	PREFEITO: JOSÉ SERAFIM PICANÇO FILHO	PRANCHA: 02
DIM: METRO	DATA: OUTUBRO	PROJETO: ESS-HID-PLU-UBS_IGARAPÉ NOVO	02
COORDENADAS: 0°28'17.0"N 50°33'29.2"W		TIPO DE FOLHA: A1 891x594	
		VERSÃO DO ARQUIVO: R01	