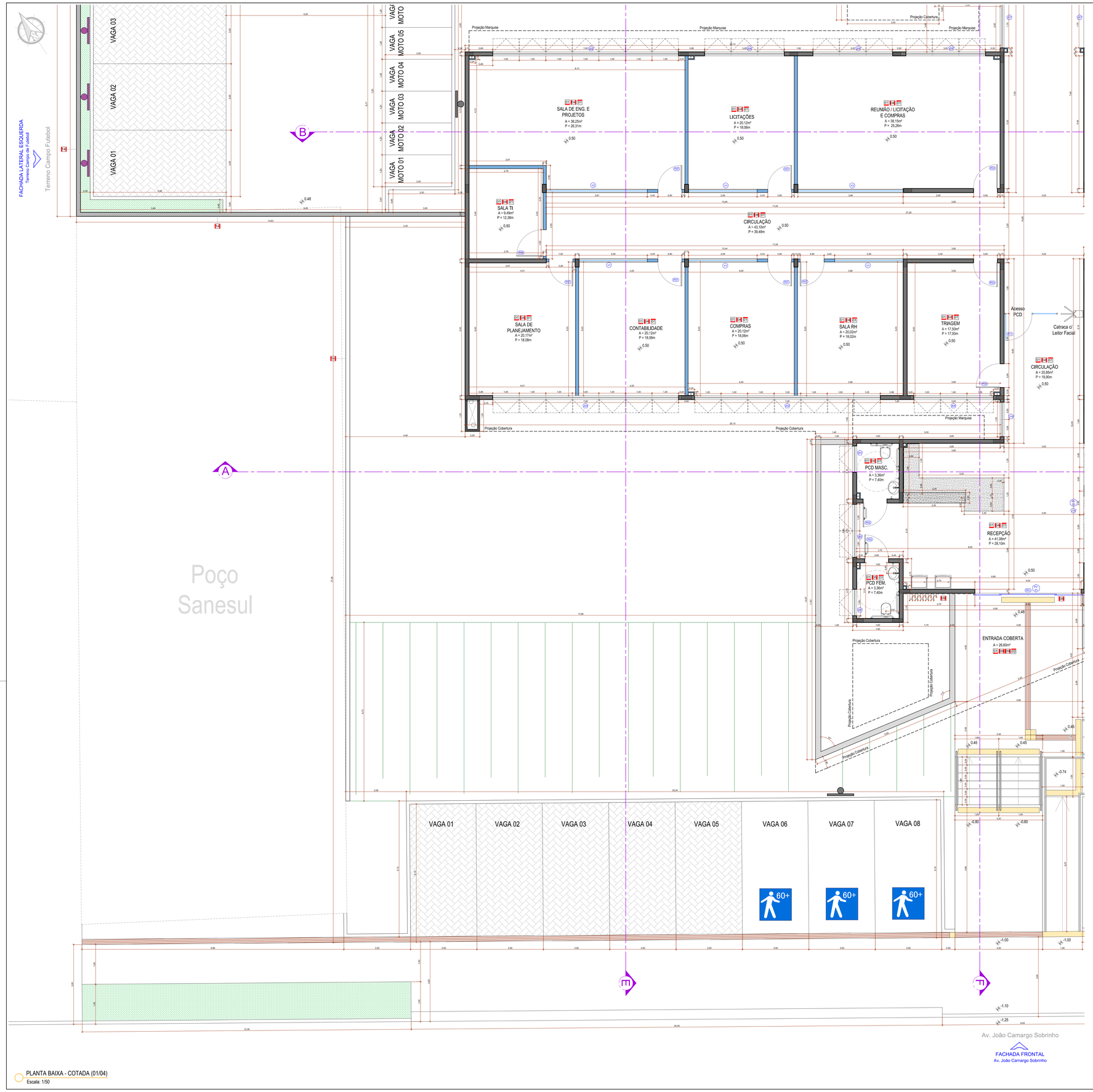

PLANTA BAIXA - COTADA (01/04)
Escala: 1/50

LEGENDA ESQUADRIAS

LEGENDA PORTAS

COD	DESCRIÇÃO	LAG	ALT	MATERIAL	TIPO PAREDE	QUANT.
P1	Porta de Correr - 4 folhas Automatizada (2 folhas fixas e 2 folhas de correr)	4.00m	2.50m	Alumínio Cor Preto - (acesso principal) - Ver Especificação Pele de Vidro	Alvenaria	01
P2	Porta de Abrir de Madeira - 1 folha - c/ Barra PCD e chapa Inox 40cm na base - Guarnição 5cm	90cm	2.10m	Kit Porta Pronta Freijó Lisa Sólida - Pormade ou Equivalente (wc PCD)	Alvenaria	04
P3	Porta de Abrir de Madeira - 1 folha - Guarnição 5cm	90cm	2.10m	Kit Porta Pronta Freijó Lisa Sólida - Pormade ou Equivalente (salas)	Alvenaria	10
P4	Porta de Abrir de Alumínio Tipo Veneziana - 1 folha	90cm	2.10m	Alumínio - Cor Preto - (acesso externo depósito e garagem)	Alvenaria	02
P5	Porta de Abrir de Madeira - 1 folha - Guarnição 5cm	80cm	2.10m	Kit Porta Pronta Freijó Lisa Sólida - Pormade ou Equivalente (wc masc / fem e wc gabinete)	Alvenaria	03
P6	Porta de Abrir de Madeira - 1 folha - Guarnição 5 cm	1.00m	2.10m	Kit Porta Pronta Freijó Lisa Sólida - Pormade ou Equivalente (sala TI)	Divisória Gesso	01
P7	Porta de Abrir de Madeira - 1 folha - Guarnição 5 cm	90cm	2.10m	Kit Porta Pronta Freijó Lisa Sólida - Pormade ou Equivalente (salas)	Divisória Gesso	16
P8	Porta de Abrir de Vidro - 1 folha - Estrutura de Alumínio	90cm	2.10m	Divisória de Vidro Duplo (acústico) Temperado Incolor 6mm - Alumínio Cor Preto (gabinete)	Divisória Vidro	01
P9	Porta de Correr - 4 folhas H = 2.10m (2 folhas fixas e 2 folhas de correr) e bandeira fixa H = 40cm	2.50m	2.50m	Vidro Temperado Incolor 10mm - Alumínio Cor Preto (recepção gabinete)	Alvenaria	01
P10	Porta de Correr - 4 folhas H = 2.10m (2 folhas fixas e 2 folhas de correr) e bandeira fixa H = 40cm	3.00m	2.50m	Vidro Temperado Incolor 10mm - Montante Alumínio 8cm Cor Preto (acesso funcionário)	Alvenaria	01
P11	Porta de Abrir de Vidro - 1 folha	1.20m	1.10m	Vidro Temperado Incolor 10mm - Alumínio Cor Preto (catraca acesso PCD)	Divisória Vidro	02
P12	Porta de Abrir de Alumínio Tipo Veneziana Ventilada - 1 folha - c/ trava livre / ocupado	80cm	1.80m	Alumínio - Cor Branco - (box banheiros)	Divisória Granito	05
P13	Porta de Abrir de Alumínio Tipo Veneziana - 1 folha	80cm	2.10m	Alumínio - Cor Preto - (guarita)	Alvenaria	01
P14	Porta de Abrir de Madeira - 1 folha - Guarnição 5cm	70cm	2.10m	Kit Porta Pronta Freijó Lisa Sólida - Pormade ou Equivalente (wc guarita)	Alvenaria	01
P15	Portão de Abrir de Ferro - 1 folha - Ripado c/ chave tetra e trava interfone (pedestre guarita)	1.50m	2.50m	Ferro Metalon - Pintura Esmalte Acetinado Cor 016 Cinza Escuro Coralar Marca Coral	Portão Pedestre	01
P16	Portão de Correr de Ferro - 1 folha - c/ motor (estacionamento acesso veículos)	6.15m	2.50m	Ferro - Pintura Esmalte Acetinado Cor 019 Cinza Escuro Coralar Marca Coral	Portão Veículo	01
P17	Portão de Elevação de Ferro - 1 folha - c/ motor (garagem prefeito)	7.00m	2.70m	Ferro - Pintura Esmalte Acetinado Cor 019 Cinza Escuro Coralar Marca Coral	Portão Veículo	01
P18	Porta de Abrir de Ferro Tipo Veneziana Ventilada - 1 folha (acesso caixa d´água)	80cm	1.50m	Ferro - Pintura Esmalte Acetinado Cor 016 Cinza Platina Coralar Marca Coral	Alvenaria	01
P19	Porta de Abrir de Ferro Tipo Veneziana Ventilada - 1 folha (acesso volume wc recepção)	80cm	1.20m	Ferro - Pintura Esmalte Acetinado Cor 016 Cinza Platina Coralar Marca Coral	Alvenaria	01
P20	Porta de Abrir de Ferro Tipo Veneziana Ventilada - 1 folha (acesso volume guarita)	80cm	60cm	Ferro - Pintura Esmalte Acetinado Cor 016 Cinza Platina Coralar Marca Coral	Alvenaria	01
P21	Porta de Giro (Abrir) Veneziana Ventilada - 1 folha	60cm	77cm	Alumínio - Cor Preto - (casa gás)	Alvenaria	01

LEGENDA JANELAS

COD	DESCRIÇÃO	LAG (vão)	ALT (vão)	PEITORIL	MATERIAL	AMBIENTE	QUANT.
J1	Janela Maxim-ar - (01 abertura)	1.00m	50cm	1.90m	Alumínio Cor Preto - Vidro Temperado Fumê 8mm - (Fixação vidro frente alumínio igual pele de vidro)	Wc PCD Recep.	02
J2	Janela Maxim-ar - (vão dividido em 02 aberturas)	2.00m	50cm	1.90m	Alumínio Cor Preto - Vidro Temperado Fumê 8mm - (Fixação vidro frente alumínio igual pele de vidro)	Recepção	01
J3	Janela Maxim-ar - (vão dividido em 07 aberturas)	7.00m	1.30m	1.20m	Alumínio Cor Preto - Vidro Temperado Fumê 8mm - (Fixação vidro frente alumínio igual pele de vidro)	Salas	03
J4	Janela Maxim-ar - (vão dividido em 03 aberturas)	3.00m	1.30m	1.20m	Alumínio Cor Preto - Vidro Temperado Fumê 8mm - (Fixação vidro frente alumínio igual pele de vidro)	Salas	11
J5	Janela Maxim-ar - (vão dividido em 06 aberturas)	6.00m	1.30m	1.20m	Alumínio Cor Preto - Vidro Temperado Fumê 8mm - (Fixação vidro frente alumínio igual pele de vidro)	Salas	03
J6	Janela Maxim-ar - (vão dividido em 02 aberturas)	2.00m	1.30m	1.20m	Alumínio Cor Preto - Vidro Temperado Fumê 8mm - (Fixação vidro frente alumínio igual pele de vidro)	Salas	01
J7	Janela Maxim-ar - (01 abertura)	60cm	50cm	1.90m	Alumínio Cor Preto - Vidro Temperado Fumê 8mm - (Fixação vidro frente alumínio igual pele de vidro)	Wc Gabinete	01
J8	Janela Maxim-ar - (01 abertura)	75cm	50cm	1.80m	Alumínio Cor Preto - Vidro Temperado Fumê 8mm - (Fixação vidro frente alumínio igual pele de vidro)	Wc PCD Interno	02
J8	Janela Maxim-ar - (vão dividido em 03 aberturas)	2.70m	50cm	1.80m	Alumínio Cor Preto - Vidro Temperado Fumê 8mm - (Fixação vidro frente alumínio igual pele de vidro)	Wc Masc e Fem	02
J9	Janela Corner 4 Folhas - (2 folhas fixas / 2 folhas de correr)	1.50m	1.00m	1.10m	Alumínio Cor Preto - Vidro Temperado Fumê 8mm - Montante Alumínio 6cm	Copa	01
J10	Janela Corner 4 Folhas - (2 folhas fixas / 2 folhas de correr)	1.50m	90cm	1.20m	Alumínio Cor Preto - Vidro Temperado Fumê 8mm - Montante Alumínio 6cm	Depósito	01
J12	Janela Corner 2 Folhas - (2 folhas de correr)	1.50m	90cm	1.20m	Alumínio Cor Preto - Vidro Temperado Incolor 8mm	Depósito	01
J13	Janela Maxim-ar - (01 abertura)	70cm	40cm	1.70m	Alumínio Cor Preto - Vidro Temperado Fumê 8mm - (Fixação vidro frente alumínio igual pele de vidro)	Wc Guarita	01
J14	Janela Corner 2 Folhas - (1 folha fixa / 1 folha de correr)	80cm	1.10m	1.00m	Alumínio Cor Preto - Vidro Temperado Incolor 8mm	Guarita	01
J15	Janela Corner 2 Folhas - (1 folha fixa / 1 folha de correr)	2.00m	1.10m	1.00m	Alumínio Cor Preto - Vidro Temperado Incolor 8mm	Guarita	01
J16	Janela Corner 2 Folhas - (2 folhas de correr)	1.30m	1.90m	160cm	Alumínio Cor Preto - Vidro Temperado Incolor 8mm	Circulação	01
J17	Janela Corner 2 Folhas - (2 folhas de correr)	1.75m	1.90m	160cm	Alumínio Cor Preto - Vidro Temperado Incolor 8mm	Circulação	02
J18	Vão / Abertura p/ Janelas Pele de Vidro	4.50m	1.50m	1.00m	Ver especificação Legenda Pele de Vidro (PV 02)	Recepção	01
J19	Vão / Abertura p/ Janelas Pele de Vidro	4.50m	1.50m	60cm	Ver especificação Legenda Pele de Vidro (PV 03)	Gabinete	01
J20	Vão / Abertura p/ Janelas Pele de Vidro	5.40m	1.90m	60cm	Ver especificação Legenda Pele de Vidro (PV 04)	Reunião	01

LEGENDA VISORES

COD	DESCRIÇÃO	LAG (vão)	ALT (vão)	PEITORIL	MATERIAL	AMBIENTE	QUANT.
V1	Visor Fixo (vão dividido c/ 02 peças fixas) - Divisória de Gesso	2.58m	1.10m	1.00m	Alumínio Cor Preto - Vidro Temperado Incolor 8mm	Salas	04
V2	Visor Fixo (vão dividido c/ 02 peças fixas) - Divisória de Gesso	3.81m	1.10m	1.00m	Alumínio Cor Preto - Vidro Temperado Incolor 8mm	Salas	01
V3	Visor Fixo (vão dividido c/ 03 peças fixas) - Divisória de Gesso	3.96m	1.10m	1.00m	Alumínio Cor Preto - Vidro Temperado Incolor 8mm	Salas	01
V4	Visor Fixo (vão dividido c/ 02 peças fixas) - Divisória de Gesso	1.99m	1.10m	1.00m	Alumínio Cor Preto - Vidro Temperado Incolor 8mm	Salas	04
V5	Visor Fixo (vão dividido c/ 02 peças fixas) - Divisória de Gesso	2.60m	1.10m	1.00m	Alumínio Cor Preto - Vidro Temperado Incolor 8mm	Salas	04
V6	Visor Fixo (vão dividido c/ 02 peças fixas) - Divisória de Gesso	2.56m	1.10m	1.00m	Alumínio Cor Preto - Vidro Temperado Incolor 8mm	Salas	02
V7	Visor Fixo	1.20	1.10m	1.00m	Alumínio Cor Preto - Vidro Temperado Incolor 8mm	Guarita	01

LEGENDA PELE DE VIDRO

COD	DESCRIÇÃO	LAG	ALT	MATERIAL	AMBIENTE	QUANT.
PC	Pele de Vidro c/ Porta de Correr 4 folhas - 4.00m x 2.50m (2 folhas fixas e 2 folhas de correr)	4.30m	3.65m	Vidro Habitat 8mm (4mm+4mm) Cor Cinza Refletivo - Alumínio Cor Preto	Recepção	01
PJ	Pele de Vidro c/ Janelas (05 aberturas Maxim-ar L 90cm x H 1.50m / P1.00m)	7.30m	3.40m	Vidro Habitat 8mm (4mm+4mm) Cor Cinza Refletivo - Alumínio Cor Preto	Recepção	01
PJ	Pele de Vidro c/ Janelas (11 aberturas Maxim-ar L 90cm x H 1.40m /P 1.10m)	12.65m	3.40m	Vidro Habitat 8mm (4mm+4mm) Cor Cinza Refletivo - Alumínio Cor Preto	Gabinete	01
PC	Pele de Vidro	50m	3.40m	Vidro Habitat 8mm (4mm+4mm) Cor Cinza Refletivo - Alumínio Cor Preto	Gabinete	01

OBSERVAÇÕES

SOLEIRAS	Granito Branco Cotton Polido
PINGADEIRAS	Granito Branco Cotton Polido
BANCADAS WCs	Granito Branco Cotton Polido - Acabamento Reto 5cm / Espelho de 15cm
BANCADA COPA	Granito Branco Cotton Polido - Acabamento Reto 5cm / Espelho de 20cm
DIVISÓRIAS WC	Granito Branco Cotton Polido
BALCÃO RECEPÇÃO	Granito Preto Absoluto - Acabamento Reto 5cm / Espelho de 20cm - C/ Ilharga
BANCADA GUARITA	Granito Branco Cotton Polido - Acabamento Reto 5cm / Espelho de 10cm

LEGENDA PISO

01	Piso Porcelanato 1.00mx1.00m - Marca Portinari - Munich SGR NAT acetinado - Rejunte cor Cinza Outono - Quartzolit ou Equivalente - Rodapé H = 10cm embutido nas paredes de alvenaria
02	Bloco Intertravado de Concreto 16 faces Esp. 8cm Cor Natural - Assentado tipo Escama de Peixe Sobre camada de areia ou pó de pedra (3 a 4cm) - Rejuntado com pó de pedra. (compactar c/ placa vibratória)
03	Piso de Concreto Armado (malha pop média 15x15 fio 3,4mm) Desempenado e Polido Esp. 7cm
04	Canteiros - Grama Esmeralda em placas

LEGENDA PAREDE

P1	Pintura Externa - Pintura Granell Cor: Pena Prateada 300G 61/010 - Tira 292 - Marca Coral ou Equivalente
P2	Pintura Externa - Pintura Granell Cor: Minério Bruto 36RR 14/002 - Tira 296 - Marca Coral ou Equivalente
P3	Pintura Externa - Pintura Granell Cor: Cinza Misterioso 60RR 07/002 - Tira 296 - Marca Coral ou Equivalente
P4	Pintura Interna - Latex Acrílico - Cor Branco Gelo Marca Coral ou Equivalente
P5	Revestimento Retificado 30x90cm - Glacier White Branco - Portobello ou Similar (do piso ao teto) Rejunte Platina - Quartzolit ou Equivalente
P6	ACM Fachada - Marca Prepto Alumínio - Cor Smoke Silver Metallic PRO 134 - ou Equivalente
P7	ACM Fachada - Marca Prepto Alumínio - Cor Wood Âmbar PRO 1277 - ou Equivalente
P8	Pele de Vidro - Vidro Habitat 8mm (4mm+4mm) Cor Cinza Refletivo - Alumínio Cor Preto
P9	Ripado de ACM Fachada - Ripa de 10cm x 3cm / Espaçamento 10cm - Marca Prepto Alumínio - Cor Wood Âmbar PRO 1277 - ou Equivalente
P10	Ripado Vertical de EPS - Ripa de 15cm x 3cm - Altura 3.65m - Espaçamento 15cm - Pintura Legenda 01
P11	Pintura Externa (Mureta Canteiro) - Pintura Granell Cor: Topo da Tone 62GG 31/016 - Tira 292 Marca Coral ou Equivalente
P12	Fachada - Revestimento Portobello Modernista Concreto 16cm x 1.00m Matte Bold Cod 2071136T - Rejunte cor Cinza Outono - Quartzolit ou Equivalente
P13	Fachada - Pilares Metálicos Muro Estacionamento - Pilar Metalon 10x10cm - Aplicar Massa plástica p/ nivelar emendas - Pintura Esmalte Cor 828 Tabaco - Marca Coral ou equivalente.
P14	Muro Lado Vizinho - Campo de Futebol - Pintura Latex Acrílico - Cor: Minério Bruto 36RR 14/002 - Tira 296 - Marca Coral ou Equivalente

LEGENDA TETO

01	Gesso - Pintura Acrílica Fosco sobre 2 mão de massa - Cor Branco Neve Coral ou Similar
02	Forro Cobertura Entradas + Forro de Madeira (cedro) - Aplicar Verniz Luiscolor Premium Plus - Marítimo - Acetinado

LOUÇAS E METAIS

Cód.	Descrição
	Banheiro Comum
CO	Cuba de embutir Oval - L.37.17 - Deca ou Equivalente
TA	Torneira de mesa para lavatório - Pressmatic 110 Cicl/e Fixo - DocolMatic – ou Equivalente
SF	Sifão para lavatório cromado
PH	Dispenser para papel higiênico – Marca Jofel ou Equivalente – Cor Branco
PS	Dispenser para saboneteira líquido – Marca Jofel ou Equivalente – Cor Branco
PT	Dispenser para toalha de papel - Marca Jofel ou Equivalente – Cor Branco
BS	Bacia sanitária convencional – Deca – Linha Vogue Plus Conforto – ou Equivalente
VD	Acabamento para válvula de descarga antivandalismo – Saboque – DocolSystem – ou Equivalente
MC	Mictório Piezares BR M.715.17+8.3+(K1 C) acionador válvula antivandalismo, Deca ou Equivalente
ESP	Espelho Cristal 4mm - 55cm x 80cm - fixado sobre aculejo
	Banheiro PCD
CS	Lavatório c/ coluna suspensa. Spot BRL.39.17. CS.39.17 - Deca ou Equivalente
TL	Torneira de mesa p/ lavatório PCD, Benefit PressMatic – Cod. 00493706 – Docol ou Equivalente
PH	Dispenser para papel higiênico – Marca Jofel ou Equivalente – Cor Branco
PS	Dispenser para saboneteira líquido – Marca Jofel ou Equivalente – Cor Branco
PT	Dispenser para toalha de papel - Marca Jofel ou Equivalente – Cor Branco
BC	Bacia conforto sem abertura – Deca – Linha Vogue Plus Conforto – ou Equivalente
VD	Acabamento para válvula de descarga antivandalismo – Saboque – DocolSystem – ou Equivalente
B40	Barra de apoio 40 cm – Ref. Deca – Linha Conforto – Aço Inox – ou Equivalente
B70	Barra de apoio 70 cm – Ref. Deca – Linha Conforto – Aço Inox – ou Equivalente
B80	Barra de Apoio 80 cm - Ref. Deca - Linha Conforto – Aço Inox – ou Equivalente
ESP	Espelho Cristal 4mm – 50cm x 80cm – Inclinado
PTA	Placa tátil para alarme audio visual de emergência
BE	Botão de emergência
	Copa e DML
TF	Torneira de mesa – Bica Alta – Flex Plus 1167 C21 CR – Deca ou Equivalente
CP	Cuba Inox – Linha Perfecta Tramontina Lavinia/TBL – ou Equivalente
TC	Tanque com Coluna 40L TQ.03.17, Branco – Deca ou Equivalente
TT	Torneira de parede p/ tanque com adaptador de mangueira Cod. 1153.C37 – Deca ou Equivalente
TJ	Torneira Jardim Deca by cr Adaptador – Cod. 1153.C37 – ou Equivalente
	Equipamento
BBD	Bebedouro Purificador de pressão BBL PDF300+2T – Cor Prata – água natural e água fria – ou Equivalente

LEGENDA

	Parede Alvenaria
	Parede Divisória Gesso Acartonado
	Pilares - Ver Projeto Estrutural
	Canteiros - Grama Esmeralda em Placas
	VAGAS VEÍCULOS - Bloco Intertravado de Concreto 16 faces Esp. 8cm Cor Natural - Assentado tipo Escama de Peixe

DATA	REVISÃO

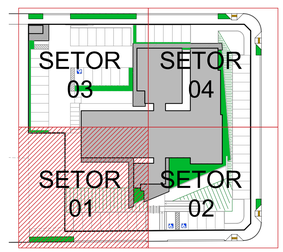

PROJETO ARQUITETÔNICO

PROJETO: CONSTRUÇÃO PAÇO MUNICIPAL DE NOVO HORIZONTE DO SUL

ATIV. USO: PREFEITURA MUNICIPAL — PROJETO EXECUTIVO

ENDEREÇO:
Av. João Camargo Sobrinho esq. c/ Av. Nelito Câmara, Nº 130
Bairro: Centro / CEP: 79745-000
Novo Horizonte do Sul

ÁREAS:

Área Terreno	3.267,12m²
Área a Construir (edificação)	931,12m²
Área a Construir (coberturas)	143,62m²
Área Total	1.074,74m²

PLANTA BAIXA COTADA (01/04)

AUTORA DO PROJETO:
ILUME ARQUITETURA EPP - EIRELI
CNPJ: 06.319.689/0001-06
Representante Legal:
Arq. Izabella Mercante Pereira
CAU/BR: A22336-0

PROPRIETÁRIO:
Município de Novo Horizonte do Sul - MS
CNPJ: 37.226.644/0001-02

ESCALA:	DATA:	PRANCHA:
INDICADA	AGOSTO 2026	05/36

ILUME ARQUITETURA
CAU/BR: 8471-9 / CNPJ: 06.319.689/0001-06
CAMPO GRANDE - MS
Email: ilumearq@gmail.com
FONE: (67) 3056-4866 / (67) 98122-3414

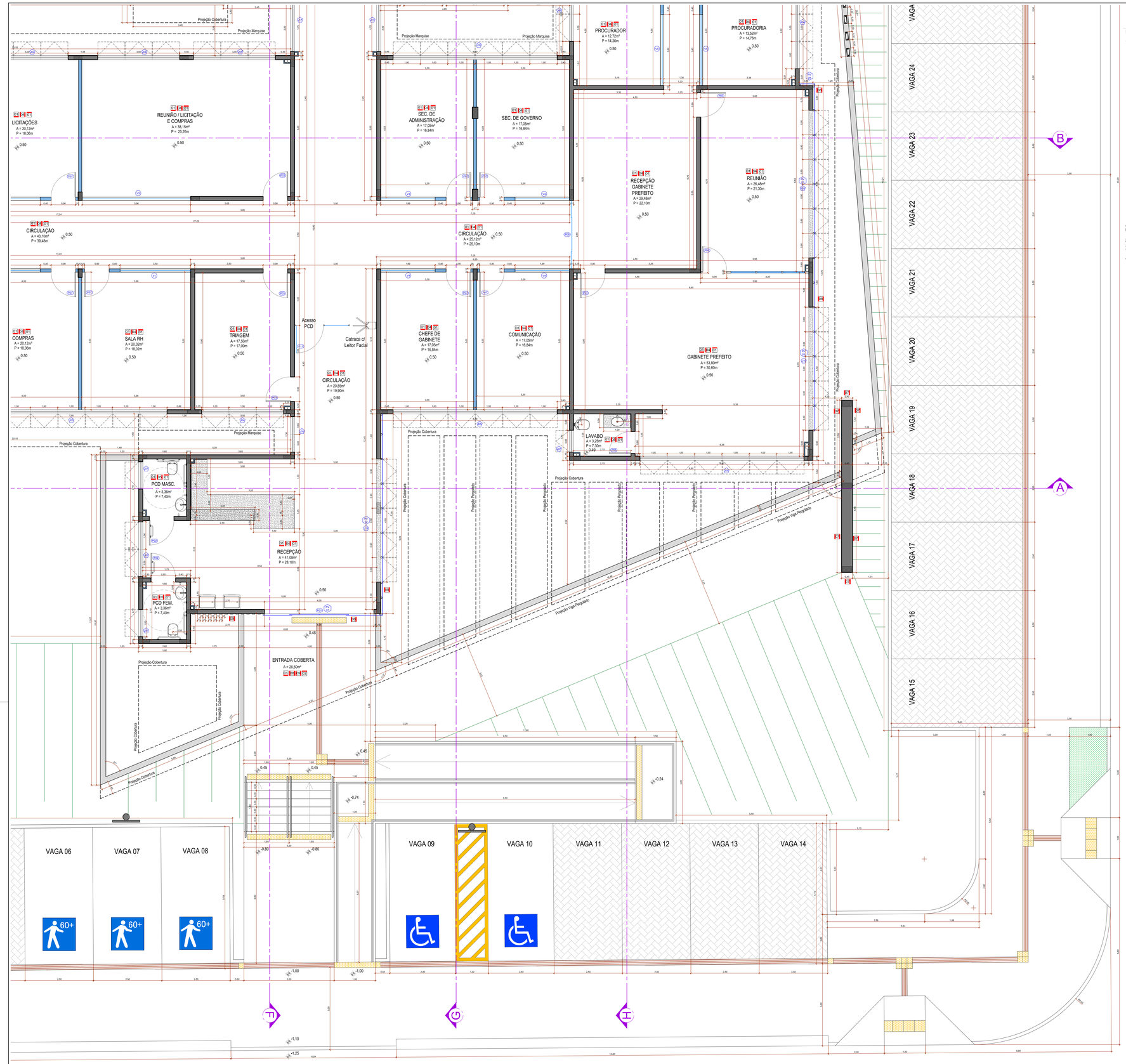

PLANTA BAIXA - COTADA (02/04)
Escala: 1/50

LEGENDA ESQUADRIAS

LEGENDA PORTAS

COD	DESCRIÇÃO	LAG	ALT	MATERIAL	TIPO PAREDE	QUANT.
P1	Porta de Correr - 4 folhas Automatizada (2 folhas fixas e 2 folhas de correr)	4,00m	2,50m	Alumínio Cor Preto - (acesso principal) - Ver Especificação Pele de Vidro	Alvenaria	01
P2	Porta de Abrir de Madeira - 1 folha - c/ Barra PCD e chapa Inox 40cm na base - Guarnição 5cm	90cm	2,10m	Kit Porta Pronta Freijó Lisa Sólida - Pormade ou Equivalente (ao PCD)	Alvenaria	04
P3	Porta de Abrir de Madeira - 1 folha - Guarnição 5cm	90cm	2,10m	Kit Porta Pronta Freijó Lisa Sólida - Pormade ou Equivalente (salas)	Alvenaria	10
P4	Porta de Abrir de Alumínio Tipo Veneziana - 1 folha	90cm	2,10m	Alumínio - Cor Preto - (acesso externo depósito e garagem)	Alvenaria	02
P5	Porta de Abrir de Madeira - 1 folha - Guarnição 5cm	80cm	2,10m	Kit Porta Pronta Freijó Lisa Sólida - Pormade ou Equivalente (wc masc / fem e wc gabinete)	Alvenaria	03
P6	Porta de Abrir de Madeira - 1 folha - Guarnição 5 cm	1,00m	2,10m	Kit Porta Pronta Freijó Lisa Sólida - Pormade ou Equivalente (sala TI)	Divisória Gesso	01
P7	Porta de Abrir de Madeira - 1 folha - Guarnição 5 cm	90cm	2,10m	Kit Porta Pronta Freijó Lisa Sólida - Pormade ou Equivalente (salas)	Divisória Gesso	16
P8	Porta de Abrir de Vidro - 1 folha - Estrutura de Alumínio	90cm	2,10m	Divisória de Vidro Duplo (acústico) Temperado Incolor 6mm - Alumínio Cor Preto (gabinete)	Divisória Vidro	01
P9	Porta de Correr - 4 folhas H = 2,10m (2 folhas fixas e 2 folhas de correr) e bandeira fixa H = 40cm	2,50m	2,50m	Vidro Temperado Incolor 10mm - Alumínio Cor Preto (recepção gabinete)	Alvenaria	01
P10	Porta de Correr - 4 folhas H = 2,10m (2 folhas fixas e 2 folhas de correr) e bandeira fixa H = 40cm	3,00m	2,50m	Vidro Temperado Incolor 10mm - Montante Alumínio Bom Cor Preto (acesso funcionário)	Alvenaria	01
P11	Porta de Abrir de Vidro - 1 folha	1,20m	1,10m	Vidro Temperado Incolor 10mm - Alumínio Cor Preto (catraca acesso PCD)	Divisória Vidro	02
P12	Porta de Abrir de Alumínio Tipo Veneziana Ventilada - 1 folha - c/ trava lime / ocupado	80cm	1,80m	Alumínio - Cor Branco - (box banheiros)	Divisória Granito	05
P13	Porta de Abrir de Alumínio Tipo Veneziana - 1 folha	80cm	2,10m	Alumínio - Cor Preto - (guarita)	Alvenaria	01
P14	Porta de Abrir de Madeira - 1 folha - Guarnição 5cm	70cm	2,10m	Kit Porta Pronta Freijó Lisa Sólida - Pormade ou Equivalente (wc guarita)	Alvenaria	01
P15	Portão de Abrir de Ferro - 1 folha - Ripado c/ chave tetra e trava interfone (pedestre guarita)	1,50m	2,50m	Ferro Metalon - Pintura Esmalte Acetinado Cor 019 Cinza Escuro Coralar Marca Coral	Portão Pedestre	01
P16	Portão de Correr de Ferro - 1 folha - c/ motor (estacionamento acesso veículos)	6,15m	2,50m	Ferro - Pintura Esmalte Acetinado Cor 019 Cinza Escuro Coralar Marca Coral	Portão Veículo	01
P17	Portão de Elevação de Ferro - 1 folha - c/ motor (garagem prefeito)	7,00m	2,70m	Ferro - Pintura Esmalte Acetinado Cor 019 Cinza Escuro Coralar Marca Coral	Portão Veículo	01
P18	Porta de Abrir de Ferro Tipo Veneziana Ventilada - 1 folha (acesso caixa d´água)	80cm	1,50m	Ferro - Pintura Esmalte Acetinado Cor 016 Cinza Platina Coralar Marca Coral	Alvenaria	01
P19	Porta de Abrir de Ferro Tipo Veneziana Ventilada - 1 folha (acesso volume wc recepção)	80cm	1,20m	Ferro - Pintura Esmalte Acetinado Cor 016 Cinza Platina Coralar Marca Coral	Alvenaria	01
P20	Porta de Abrir de Ferro Tipo Veneziana Ventilada - 1 folha (acesso volume guarita)	80cm	60cm	Ferro - Pintura Esmalte Acetinado Cor 016 Cinza Platina Coralar Marca Coral	Alvenaria	01
P21	Porta de Giro (Abrir) Veneziana Ventilada - 1 folha	60cm	77cm	Alumínio - Cor Preto - (casa gás)	Alvenaria	01

LEGENDA JANELAS

COD	DESCRIÇÃO	LAG (vão)	ALT (vão)	PEITORIL	MATERIAL	AMBIENTE	QUANT.
J1	Janela Maxim-ar - (01 abertura)	1,00m	50cm	1,90m	Alumínio Cor Preto - Vidro Temperado Fumê 8mm - (Fixação vidro frente alumínio igual pele de vidro)	Wc PCD Recep.	02
J2	Janela Maxim-ar - (vão dividido em 02 aberturas)	2,00m	50cm	1,90m	Alumínio Cor Preto - Vidro Temperado Fumê 8mm - (Fixação vidro frente alumínio igual pele de vidro)	Recepção	01
J3	Janela Maxim-ar - (vão dividido em 07 aberturas)	7,00m	1,30m	1,20m	Alumínio Cor Preto - Vidro Temperado Fumê 8mm - (Fixação vidro frente alumínio igual pele de vidro)	Salas	03
J4	Janela Maxim-ar - (vão dividido em 03 aberturas)	3,00m	1,30m	1,20m	Alumínio Cor Preto - Vidro Temperado Fumê 8mm - (Fixação vidro frente alumínio igual pele de vidro)	Salas	11
J5	Janela Maxim-ar - (vão dividido em 06 aberturas)	6,00m	1,30m	1,20m	Alumínio Cor Preto - Vidro Temperado Fumê 8mm - (Fixação vidro frente alumínio igual pele de vidro)	Salas	03
J6	Janela Maxim-ar - (vão dividido em 02 aberturas)	2,00m	1,30m	1,20m	Alumínio Cor Preto - Vidro Temperado Fumê 8mm - (Fixação vidro frente alumínio igual pele de vidro)	Salas	01
J7	Janela Maxim-ar - (01 abertura)	80cm	50cm	1,90m	Alumínio Cor Preto - Vidro Temperado Fumê 8mm - (Fixação vidro frente alumínio igual pele de vidro)	Wc Gabinete	01
J8	Janela Maxim-ar - (01 abertura)	75cm	50cm	1,80m	Alumínio Cor Preto - Vidro Temperado Fumê 8mm - (Fixação vidro frente alumínio igual pele de vidro)	Wc PCD Interno	02
J9	Janela Maxim-ar - (vão dividido em 03 aberturas)	2,70m	50cm	1,80m	Alumínio Cor Preto - Vidro Temperado Fumê 8mm - (Fixação vidro frente alumínio igual pele de vidro)	Wc Masc e Fem	02
J10	Janela Correr 4 Folhas - (2 folhas fixas / 2 folhas de correr)	1,50m	1,00m	1,10m	Alumínio Cor Preto - Vidro Temperado Fumê 8mm - Montante Alumínio 6cm	Copa	01
J11	Janela Correr 4 Folhas - (2 folhas fixas / 2 folhas de correr)	1,50m	90cm	1,20m	Alumínio Cor Preto - Vidro Temperado Fumê 8mm - Montante Alumínio 6cm	Depósito	01
J12	Janela Correr 2 Folhas - (2 folhas de correr)	1,50m	90cm	1,20m	Alumínio Cor Preto - Vidro Temperado Incolor 8mm	Depósito	01
J13	Janela Maxim-ar - (01 abertura)	70cm	40cm	1,70m	Alumínio Cor Preto - Vidro Temperado Fumê 8mm - (Fixação vidro frente alumínio igual pele de vidro)	Wc Guarita	01
J14	Janela Correr 2 Folhas - (1 folha fixa / 1 folha de correr)	80cm	1,10m	1,00m	Alumínio Cor Preto - Vidro Temperado Incolor 8mm	Guarita	01
J15	Janela Correr 2 Folhas - (1 folha fixa / 1 folha de correr)	2,00m	1,10m	1,00m	Alumínio Cor Preto - Vidro Temperado Incolor 8mm	Guarita	01
J16	Janela Correr 2 Folhas - (2 folhas de correr)	1,30m	1,90m	160cm	Alumínio Cor Preto - Vidro Temperado Incolor 8mm	Circulação	01
J17	Janela Correr 2 Folhas - (2 folhas de correr)	1,75m	1,90m	160cm	Alumínio Cor Preto - Vidro Temperado Incolor 8mm	Circulação	02
V1	Vão / Abertura p/ Janelas Pele de Vidro	4,50m	1,50m	1,00m	Ver especificação Legenda Pele de Vidro (PV 02)	Recepção	01
V2	Vão / Abertura p/ Janelas Pele de Vidro	4,50m	1,90m	60cm	Ver especificação Legenda Pele de Vidro (PV 03)	Gabinete	01
V3	Vão / Abertura p/ Janelas Pele de Vidro	5,40m	1,90m	60cm	Ver especificação Legenda Pele de Vidro (PV 04)	Reunião	01

LEGENDA VISORES

COD	DESCRIÇÃO	LAG (vão)	ALT (vão)	PEITORIL	MATERIAL	AMBIENTE	QUANT.
V1	Visor Fixo (vão dividido c/ 02 peças fixas) - Divisória de Gesso	2,58m	1,10m	1,00m	Alumínio Cor Preto - Vidro Temperado Incolor 8mm	Salas	04
V2	Visor Fixo (vão dividido c/ 02 peças fixas) - Divisória de Gesso	3,81m	1,10m	1,00m	Alumínio Cor Preto - Vidro Temperado Incolor 8mm	Salas	01
V3	Visor Fixo (vão dividido c/ 03 peças fixas) - Divisória de Gesso	3,96m	1,10m	1,00m	Alumínio Cor Preto - Vidro Temperado Incolor 8mm	Salas	01
V4	Visor Fixo (vão dividido c/ 02 peças fixas) - Divisória de Gesso	1,99m	1,10m	1,00m	Alumínio Cor Preto - Vidro Temperado Incolor 8mm	Salas	04
V5	Visor Fixo (vão dividido c/ 02 peças fixas) - Divisória de Gesso	2,60m	1,10m	1,00m	Alumínio Cor Preto - Vidro Temperado Incolor 8mm	Salas	04
V6	Visor Fixo (vão dividido c/ 02 peças fixas) - Divisória de Gesso	2,56m	1,10m	1,00m	Alumínio Cor Preto - Vidro Temperado Incolor 8mm	Salas	02
V7	Visor Fixo	1,20	1,10m	1,00m	Alumínio Cor Preto - Vidro Temperado Incolor 8mm	Guarita	01

LEGENDA PELE DE VIDRO

COD	DESCRIÇÃO	LAG	ALT	MATERIAL	AMBIENTE	QUANT.
PV	Pele de Vidro c/ Porta de Correr 4 folhas - 4.00m x 2.50m (2 folhas fixas e 2 folhas de correr)	4,30m	3,65m	Vidro Habitat 8mm (4mm+4mm) Cor Cinza Refletivo - Alumínio Cor Preto	Recepção	01
PV	Pele de Vidro c/ Janelas (05 aberturas Maxim-ar L 90cm x H 1,50m / P1.00m)	7,30m	3,40m	Vidro Habitat 8mm (4mm+4mm) Cor Cinza Refletivo - Alumínio Cor Preto	Recepção	01
PV	Pele de Vidro c/ Janelas (11 aberturas Maxim-ar L 90cm x H 1,40m /P 1.10m)	12,85m	3,40m	Vidro Habitat 8mm (4mm+4mm) Cor Cinza Refletivo - Alumínio Cor Preto	Gabinete	01
PV	Pele de Vidro	50cm	3,40m	Vidro Habitat 8mm (4mm+4mm) Cor Cinza Refletivo - Alumínio Cor Preto	Gabinete	01

OBSERVAÇÕES

SOLEIRAS	Granito Branco Cotton Poldo
PINGADEIRAS	Granito Branco Cotton Poldo
BANCADAS WCs	Granito Branco Cotton Poldo - Acabamento Reto 5cm / Espelho de 15cm
BANCADA COPA	Granito Branco Cotton Poldo - Acabamento Reto 5cm / Espelho de 20cm
DIVISÓRIAS WC	Granito Branco Cotton Poldo
BALCÃO RECEPÇÃO	Granito Preto Absoluto - Acabamento Reto 5cm / Espelho de 20cm - C/ Bilharga
BANCADA GUARITA	Granito Branco Cotton Poldo - Acabamento Reto 5cm / Espelho de 10cm

LEGENDA PISO

01	Piso Porcelanato 1.00mx1.00m - Marca Portinari - Munich SQR NAT acetinado - Rejunte cor Cinza Oulono - Quartzolit ou Equivalente - Rodapé H = 10cm embutido nas paredes de alvenaria
02	Bloco Intertravado de Concreto 16 faces Esp. 8cm Cor Natural - Assentado tipo Escama de Peixe Sobre camada de areia ou pó de pedra (2 a 4cm) - Rejuntado com pó de pedra. (compactar c/ placa vibratória)
03	Piso de Concreto Armado (malha pop média 15x15 fio 3,4mm) Desempenado e Polido Esp. 7cm
04	Canteiros - Grama Esmeralda em placas

LEGENDA PAREDE

P-1	Pintura Externa - Pintura Granelli Cor: Pena Prateada 300G-81/010 - Tira 292 - Marca Coral ou Equivalente
P-2	Pintura Externa - Pintura Granelli Cor: Minério Bruto 36RR 14/002 - Tira 296 - Marca Coral ou Equivalente
P-3	Pintura Externa - Pintura Granelli Cor: Cinza Misterioso 60RR 07/002 - Tira 296 - Marca Coral ou Equivalente
P-4	Pintura Interna - Latex Acrílico - Cor Branco Gelo Marca Coral ou Equivalente
P-5	Revestimento Retificado 30x60cm - Glacier White Branco - Portobello ou Similar (do piso ao teto) Rejunte Platina - Quartzolit ou Equivalente
P-6	ACM Fachada - Marca Projeto Alumínio - Cor Smoke Silver Metallic PRO 134 - ou Equivalente
P-7	ACM Fachada - Marca Projeto Alumínio - Cor Wood Âmbar PRO 1277 - ou Equivalente
P-8	Pele de Vidro - Vidro Habitat 8mm (4mm+4mm) Cor Cinza Refletivo - Alumínio Cor Preto
P-9	Ripado de ACM Fachada - Ripa de 10cm x 3cm / Espaçamento 10cm - Marca Projeto Alumínio - Cor Wood Âmbar PRO 1277 - ou Equivalente
P-9	Ripado Vertical de EPS - Ripa de 15cm x 3cm - Altura 3,65m - Espaçamento 15cm - Pintura Legenda 01
P-10	Pintura Externa (Murela Cerâmico) - Pintura Granelli Cor: Topo da Torre 42GG 31/016 - Tira 252 Marca Coral ou Equivalente
P-11	Fachada - Revestimento Portobello Modernista Concreto 16cm x 1,00m Matte Bold Cod 207113ET - Rejunte cor Cinza Outono - Quartzolit ou Equivalente
P-12	Fachada - Pilares Metálicos Muro Estacionamento + Pilar Metalon 10x10cm - Aplicar Massa plástica p/ nivelar emendas - Pintura Esmalte Cor 828 Tabaco - Marca Coral ou equivalente.
P-13	Muro Lado Vizinho - Campo de Futebol - Pintura Latex Acrílico - Cor: Minério Bruto 36RR 14/002 - Tira 296 - Marca Coral ou Equivalente

LEGENDA TETO

01	Gesso - Pintura Acrílica Fosco sobre 2 mão de massa - Cor Branco Neve Coral ou Similar
02	Forro Cobertura Entradas - Forro de Madeira (cedrio) - Aplicar Verniz Luxacolor Premium Plus - Marítimo - Acetinado

LEGENDA

	Parede Alvenaria
	Parede Divisória Gesso Acartonado
	Pilares - Ver Projeto Estrutural
	Canteiros - Grama Esmeralda em Placas
	VAGAS VEÍCULOS - Bloco Intertravado de Concreto 16 faces Esp. 8cm Cor Natural - Assentado tipo Escama de Peixe

LOUÇAS E METAIS

Cod.	Descrição
	Banheiro Comum
CO	Cuba de embutir Oval - L.37,17 - Deca ou Equivalente
TA	Torneira de mesa para lavatório – Pressmatic 110 Ciclo Fixo - DocolMatic – ou Equivalente
SF	Sifão para lavatório cromado
PH	Dispensar para papel higiênico - Marca Jofel ou Equivalente - Cor Branco
PS	Dispensar para saboneteira líquido - Marca Jofel ou Equivalente - Cor Branco
PT	Dispensar para toalha de papel - Marca Jofel ou Equivalente - Cor Branco
BS	Barra sanitária com assa-local - Deca - Linha Vogue Plus Conforto – ou Equivalente
VO	Acabamento para válvula de descarga antivandalismo - Salvágua - DocolSystem – ou Equivalente
MC	Mictório Pequeno BR M.710.17+B (K1) C/3, acionador válvula antivandalismo, Deca ou Equivalente
ESP	Espelho Cristal 4mm - 55cm x 80cm - Reato sobre aculpo
	Banheiro PCD
CS	Lavatório c/ coluna suspensa, Spot BR L.39.17, CS.39.17 - Deca ou Equivalente
TL	Torneira de mesa p/ lavatório PCD, Benefit PressMatic – Cod. 00490706 - Docol ou Equivalente
PH	Dispensar para papel higiênico - Marca Jofel ou Equivalente - Cor Branco
PS	Dispensar para saboneteira líquido - Marca Jofel ou Equivalente - Cor Branco
PT	Dispensar para toalha de papel - Marca Jofel ou Equivalente - Cor Branco
BC	Bacia confortá sem abertura - Deca - Linha Vogue Plus Conforto – ou Equivalente
VO	Acabamento para válvula de descarga antivandalismo - Salvágua - DocolSystem – ou Equivalente
BA2	Barra de apoio 40 cm - Ref. Deca - Linha Conforto – Aço Inox – ou Equivalente
B70	Barra de apoio 70 cm - Ref. Deca - Linha Conforto – Aço Inox – ou Equivalente
B80	Barra de Apoio 80 cm - Ref. Deca - Linha Conforto – Aço Inox – ou Equivalente
ESP	Espelho Cristal 4mm - 50cm x 90cm – Inclinado
PTA	Placa tátil para alarme audio visual de emergência
BE	Botão de emergência
	Copa e DML
TF	Torneira de mesa – Bica Alta – Flex Plus 1167 C21 CR – Deca ou Equivalente
CP	Cuba Inox – Linha Perfecta Tramontina Levinal78L – ou Equivalente
TC	Tanque com Coluna 45L 1Q.53.17, Bronzo – Deca ou Equivalente
TT	Torneira de parede p/ tanque com adaptador de mangueira Cod. 1153.C37 – Deca ou Equivalente
TJ	Torneira Jardim Deca by -U Adaptador – Cod. 1153.C37 – ou Equivalente
	Equipamento
BBD	Bebedouro Purificador de pressão BBL PDF300+27 – Cor Prata – água natural e água fria – ou Equivalente

DATA	REVISÃO

PROJETO ARQUITETÔNICO

PROJETO: CONSTRUÇÃO PAÇO MUNICIPAL DE NOVO HORIZONTE DO SUL

ATIV. USO: PREFEITURA MUNICIPAL — PROJETO EXECUTIVO

ENDEREÇO:
Av. João Camargo Sobrinho esq. c/ Av. Nelito Câmara, Nº 130
Bairro: Centro / CEP: 79745-000
Novo Horizonte do Sul

ÁREAS:

Área Terreno	3.267,12m²
Área a Construir (edificação)	931,12m²
Área a Construir (coberturas)	143,62m²
Área Total	1.074,74m²

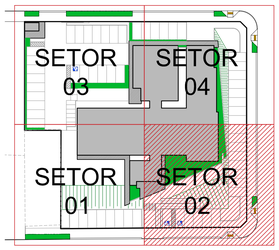

PLANTA BAIXA COTADA (02/04)

AUTORA DO PROJETO:
ILUME ARQUITETURA EPP - EIRELI
CNPJ: 06.319.689/0001-06
Representante Legal:
Arq. Izabella Mercante Pereira
CAU/BR: A22336-0

PROPRIETÁRIO:
Município de Novo Horizonte do Sul - MS
CNPJ: 37.226.644/0001-02

ESCALA: INDICADA | DATA: AGOSTO 2026 | PRANCHA: 06/36

ILUME ARQUITETURA
CAU/BR: 8471-9 / CNPJ: 06.319.689/0001-06
CAMPO GRANDE - MS
Email: ilumearq@gmail.com
FONE: (67) 3056-4866 / (67) 98122-3414

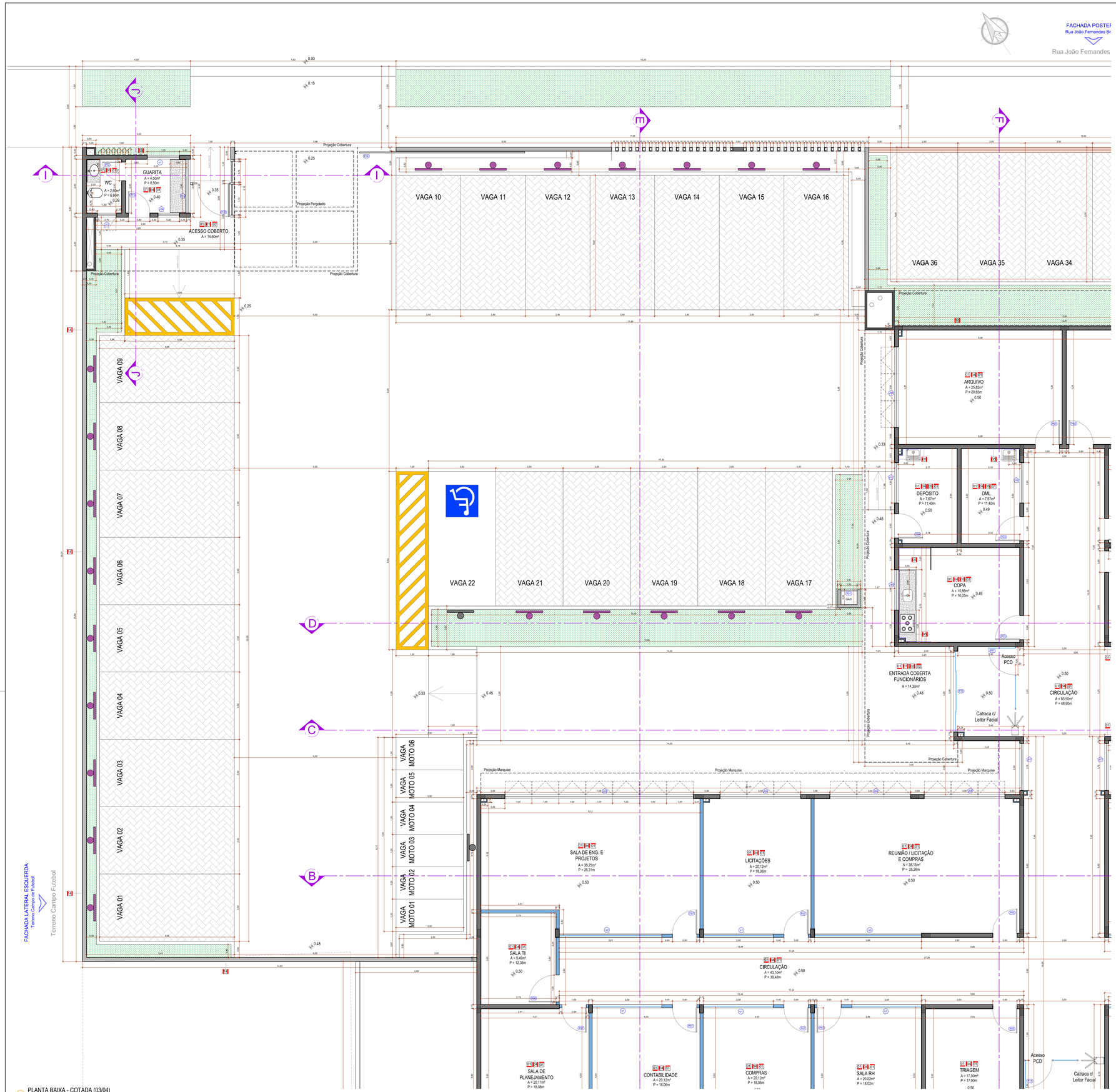

PLANTA BAIXA - COTADA (03/04)
Escala: 1/50

LEGENDA ESQUADRIAS

LEGENDA PORTAS

COD	DESCRIÇÃO	LAG	ALT	MATERIAL	TIPO PAREDE	QUANT.
P1	Porta de Correr - 4 folhas Automatizada (2 folhas fixas e 2 folhas de correr)	4.00m	2.50m	Aluminio Cor Preto - (acesso principal) - Ver Especificação Pele de Vidro	Alvenaria	01
P2	Porta de Abrir de Madeira - 1 folha - c/ Barra PCD e chapa Inox 40cm na base - Guarnição 5cm	90cm	2.10m	Kit Porta Pronta Freijó Lisa Sólida - Pormade ou Equivalente (wc PCD)	Alvenaria	04
P3	Porta de Abrir de Madeira - 1 folha - Guarnição 5cm	90cm	2.10m	Kit Porta Pronta Freijó Lisa Sólida - Pormade ou Equivalente (salas)	Alvenaria	10
P4	Porta de Abrir de Aluminio Tipo Veneziana - 1 folha	90cm	2.10m	Aluminio - Cor Preto - (acesso externo depósito e garagem)	Alvenaria	02
P5	Porta de Abrir de Madeira - 1 folha - Guarnição 5cm	80cm	2.10m	Kit Porta Pronta Freijó Lisa Sólida - Pormade ou Equivalente (wc masc / fem e wc gabinete)	Alvenaria	03
P6	Porta de Abrir de Madeira - 1 folha - Guarnição 5 cm	1.00m	2.10m	Kit Porta Pronta Freijó Lisa Sólida - Pormade ou Equivalente (sala TI)	Divisória Gesso	01
P7	Porta de Abrir de Madeira - 1 folha - Guarnição 5 cm	90cm	2.10m	Kit Porta Pronta Freijó Lisa Sólida - Pormade ou Equivalente (salas)	Divisória Gesso	16
P8	Porta de Abrir de Vidro - 1 folha - Estrutura de Aluminio	90cm	2.10m	Divisoria de Vidro Duplo (acustico) Temperado Incolor 6mm - Aluminio Cor Preto (gabinete)	Divisória Vidro	01
P9	Porta de Correr - 4 folhas H = 2.10m (2 folhas fixas e 2 folhas de correr) e bandeira fixa H = 40cm	2.50m	2.50m	Vidro Temperado Incolor 10mm - Aluminio Cor Preto (recepção gabinete)	Alvenaria	01
P10	Porta de Correr - 4 folhas H = 2.10m (2 folhas fixas e 2 folhas de correr) e bandeira fixa H = 40cm	3.00m	2.50m	Vidro Temperado Incolor 10mm - Montante Aluminio 8cm Cor Preto (acesso funcionário)	Alvenaria	01
P11	Porta de Abrir de Vidro - 1 folha	1.20m	1.10m	Vidro Temperado Incolor 10mm - Aluminio Cor Preto (catraca acesso PCD)	Divisória Vidro	02
P12	Porta de Abrir de Aluminio Tipo Veneziana Ventilada - 1 folha - c/ trava livre / ocupado	80cm	1.80m	Aluminio - Cor Branco - (box banheiros)	Divisória Granito	05
P13	Porta de Abrir de Aluminio Tipo Veneziana - 1 folha	80cm	2.10m	Aluminio - Cor Preto - (guarita)	Alvenaria	01
P14	Porta de Abrir de Madeira - 1 folha - Guarnição 5cm	70cm	2.10m	Kit Porta Pronta Freijó Lisa Sólida - Pormade ou Equivalente (wc guarita)	Alvenaria	01
P15	Portão de Abrir de Ferro - 1 folha - Ripado c/ chave tetra e trava interfone (pedestre guarita)	1.50m	2.50m	Ferro Metalon - Pintura Esmalte Acetinado Cor 019 Cinza Escuro Coralar Marca Coral	Portão Pedestre	01
P16	Portão de Correr de Ferro - 1 folha - c/ motor (estacionamento acesso veículos)	6.15m	2.50m	Ferro - Pintura Esmalte Acetinado Cor 019 Cinza Escuro Coralar Marca Coral	Portão Veículo	01
P17	Portão de Elevação de Ferro - 1 folha - c/ motor (garagem prefeito)	7.00m	2.70m	Ferro - Pintura Esmalte Acetinado Cor 019 Cinza Escuro Coralar Marca Coral	Portão Veículo	01
P18	Porta de Abrir de Ferro Tipo Veneziana Ventilada - 1 folha (acesso caixa d´água)	80cm	1.50m	Ferro - Pintura Esmalte Acetinado Cor 016 Cinza Platina Coralar Marca Coral	Alvenaria	01
P19	Porta de Abrir de Ferro Tipo Veneziana Ventilada - 1 folha (acesso volume wc reciepção)	80cm	1.20m	Ferro - Pintura Esmalte Acetinado Cor 016 Cinza Platina Coralar Marca Coral	Alvenaria	01
P20	Porta de Abrir de Ferro Tipo Veneziana Ventilada - 1 folha (acesso volume guarita)	80cm	60cm	Ferro - Pintura Esmalte Acetinado Cor 016 Cinza Platina Coralar Marca Coral	Alvenaria	01
P21	Porta de Giro (Abrir) Veneziana Ventilada - 1 folha	60cm	77cm	Aluminio - Cor Preto - (casa gás)	Alvenaria	01

LEGENDA JANELAS

COD	DESCRIÇÃO	LAG (vão)	ALT (vão)	PEITORIL	MATERIAL	AMBIENTE	QUANT.
J1	Janela Maxim-ar - (01 abertura)	1.00m	50cm	1.90m	Aluminio Cor Preto - Vidro Temperado Fumê 8mm - (Fixação vidro frente aluminio igual pele de vidro)	Wc PCD Recep.	02
J2	Janela Maxim-ar - (vão dividido em 02 aberturas)	2.00m	50cm	1.90m	Aluminio Cor Preto - Vidro Temperado Fumê 8mm - (Fixação vidro frente aluminio igual pele de vidro)	Recepção	01
J3	Janela Maxim-ar - (vão dividido em 07 aberturas)	7.00m	1.30m	1.20m	Aluminio Cor Preto - Vidro Temperado Fumê 8mm - (Fixação vidro frente aluminio igual pele de vidro)	Salas	03
J4	Janela Maxim-ar - (vão dividido em 03 aberturas)	3.00m	1.30m	1.20m	Aluminio Cor Preto - Vidro Temperado Fumê 8mm - (Fixação vidro frente aluminio igual pele de vidro)	Salas	11
J5	Janela Maxim-ar - (vão dividido em 06 aberturas)	6.00m	1.30m	1.20m	Aluminio Cor Preto - Vidro Temperado Fumê 8mm - (Fixação vidro frente aluminio igual pele de vidro)	Salas	03
J6	Janela Maxim-ar - (vão dividido em 02 aberturas)	2.00m	1.30m	1.20m	Aluminio Cor Preto - Vidro Temperado Fumê 8mm - (Fixação vidro frente aluminio igual pele de vidro)	Salas	01
J7	Janela Maxim-ar - (01 abertura)	80cm	50cm	1.90m	Aluminio Cor Preto - Vidro Temperado Fumê 8mm - (Fixação vidro frente aluminio igual pele de vidro)	Wc Gabinete	01
J8	Janela Maxim-ar - (01 abertura)	75cm	50cm	1.80m	Aluminio Cor Preto - Vidro Temperado Fumê 8mm - (Fixação vidro frente aluminio igual pele de vidro)	Wc PCD Interno	02
J9	Janela Maxim-ar - (vão dividido em 03 aberturas)	2.70m	50cm	1.80m	Aluminio Cor Preto - Vidro Temperado Fumê 8mm - (Fixação vidro frente aluminio igual pele de vidro)	Wc Masc e Fem	02
J10	Janela Corner 4 Folhas - (2 folhas fixas / 2 folhas de correr)	1.50m	1.00m	1.10m	Aluminio Cor Preto - Vidro Temperado Fumê 8mm - Montante Aluminio 6cm	Copa	01
J11	Janela Corner 4 Folhas - (2 folhas fixas / 2 folhas de correr)	1.50m	90cm	1.20m	Aluminio Cor Preto - Vidro Temperado Fumê 8mm - Montante Aluminio 6cm	Depósito	01
J12	Janela Corner 2 Folhas - (2 folhas de correr)	1.50m	90cm	1.20m	Aluminio Cor Preto - Vidro Temperado Incolor 8mm	Depósito	01
J13	Janela Maxim-ar - (01 abertura)	70cm	40cm	1.70m	Aluminio Cor Preto - Vidro Temperado Fumê 8mm - (Fixação vidro frente aluminio igual pele de vidro)	Wc Guarita	01
J14	Janela Corner 2 Folhas - (1 folha fixa / 1 folha de correr)	80cm	1.10m	1.00m	Aluminio Cor Preto - Vidro Temperado Incolor 8mm	Guarita	01
J15	Janela Corner 2 Folhas - (1 folha fixa / 1 folha de correr)	2.00m	1.10m	1.00m	Aluminio Cor Preto - Vidro Temperado Incolor 8mm	Guarita	01
J16	Janela Corner 2 Folhas - (2 folhas de correr)	1.30m	1.90m	160cm	Aluminio Cor Preto - Vidro Temperado Incolor 8mm	Circulação	01
J17	Janela Corner 2 Folhas - (2 folhas de correr)	1.75m	1.90m	160cm	Aluminio Cor Preto - Vidro Temperado Incolor 8mm	Circulação	02
J18	Vão / Abertura p/ Janelas Pele de Vidro	4.50m	1.50m	1.00m	Ver especificação Legenda Pele de Vidro (PV 02)	Recepção	01
J19	Vão / Abertura p/ Janelas Pele de Vidro	4.50m	1.90m	60cm	Ver especificação Legenda Pele de Vidro (PV 03)	Gabinete	01
J20	Vão / Abertura p/ Janelas Pele de Vidro	5.40m	1.90m	60cm	Ver especificação Legenda Pele de Vidro (PV 04)	Reunião	01

LEGENDA VISORES

COD	DESCRIÇÃO	LAG (vão)	ALT (vão)	PEITORIL	MATERIAL	AMBIENTE	QUANT.
V1	Visor Fixo (vão dividido c/ 02 peças fixas) - Divisória de Gesso	2.58m	1.10m	1.00m	Aluminio Cor Preto - Vidro Temperado Incolor 8mm	Salas	04
V2	Visor Fixo (vão dividido c/ 02 peças fixas) - Divisória de Gesso	3.81m	1.10m	1.00m	Aluminio Cor Preto - Vidro Temperado Incolor 8mm	Salas	01
V3	Visor Fixo (vão dividido c/ 03 peças fixas) - Divisória de Gesso	3.96m	1.10m	1.00m	Aluminio Cor Preto - Vidro Temperado Incolor 8mm	Salas	01
V4	Visor Fixo (vão dividido c/ 02 peças fixas) - Divisória de Gesso	1.99m	1.10m	1.00m	Aluminio Cor Preto - Vidro Temperado Incolor 8mm	Salas	04
V5	Visor Fixo (vão dividido c/ 02 peças fixas) - Divisória de Gesso	2.60m	1.10m	1.00m	Aluminio Cor Preto - Vidro Temperado Incolor 8mm	Salas	04
V6	Visor Fixo (vão dividido c/ 02 peças fixas) - Divisória de Gesso	2.56m	1.10m	1.00m	Aluminio Cor Preto - Vidro Temperado Incolor 8mm	Salas	02
V7	Visor Fixo	1.20	1.10m	1.00m	Aluminio Cor Preto - Vidro Temperado Incolor 8mm	Guarita	01

LEGENDA PELE DE VIDRO

COD	DESCRIÇÃO	LAG	ALT	MATERIAL	AMBIENTE	QUANT.
PC	Pele de Vidro c/ Porta de Correr 4 folhas - 4.00m x 2.50m (2 folhas fixas e 2 folhas de correr)	4.30m	3.65m	Vidro Habitat 8mm (4mm+4mm) Cor Cinza Refletivo - Aluminio Cor Preto	Recepção	01
PJ	Pele de Vidro c/ Janelas (05 aberturas Maxim-ar L 90cm x H 1.50m / P1.00m)	7.30m	3.40m	Vidro Habitat 8mm (4mm+4mm) Cor Cinza Refletivo - Aluminio Cor Preto	Recepção	01
PJ	Pele de Vidro c/ Janelas (11 aberturas Maxim-ar L 90cm x H 1.40m /P 1.10m)	12.65m	3.40m	Vidro Habitat 8mm (4mm+4mm) Cor Cinza Refletivo - Aluminio Cor Preto	Gabinete	01
PJ	Pele de Vidro	50cm	3.40m	Vidro Habitat 8mm (4mm+4mm) Cor Cinza Refletivo - Aluminio Cor Preto	Gabinete	01

OBSERVAÇÕES

SOLEIRAS	Granito Branco Cotton Poldo
PINGADEIRAS	Granito Branco Cotton Poldo
BANCADAS WCs	Granito Branco Cotton Poldo - Acabamento Reto 5cm / Espelho de 15cm
BANCADA COPA	Granito Branco Cotton Poldo - Acabamento Reto 5cm / Espelho de 20cm
DIVISÓRIAS WC	Granito Branco Cotton Poldo
BALCÃO RECEPÇÃO	Granito Preto Absoluto - Acabamento Reto 5cm / Espelho de 20cm - C/ Bharga
BANCADA GUARITA	Granito Branco Cotton Poldo - Acabamento Reto 5cm / Espelho de 10cm

LEGENDA PISO

P01	Piso Porcelanato 1.00mx1.00m - Marca Portinari - Munich SQR NAT acetinado - Rejunte cor Cinza Oulono - Quartzolit ou Equivalente - Rodapé H = 10cm embutido nas paredes de alvenaria
P02	Bloco Intertravado de Concreto 16 faces Esp. 8cm Cor Natural - Assentado tipo Escama de Peixe Sobre camada de areia ou pó de pedra (3 a 4cm) - Rejuntado com pó de pedra. (compactar c/ placa vibratória)
P03	Piso de Concreto Armado (malha pop média 15x15 fio 3,4mm) Desempenado e Polido Esp. 7cm
P04	Canteiros - Grama Esmeralda em placas

LEGENDA PAREDE

P1	Pintura Externa - Pintura Granelli Cor: Pena Prateada 300G 61/010 - Tira 292 - Marca Coral ou Equivalente
P2	Pintura Externa - Pintura Granelli Cor: Minério Bruto 369R 14/002 - Tira 296 - Marca Coral ou Equivalente
P3	Pintura Externa - Pintura Granelli Cor: Cinza Misterioso 60RR 07/002 - Tira 296 - Marca Coral ou Equivalente
P4	Pintura Interna - Latex Acrilico - Cor Branco Gelo Marca Coral ou Equivalente
P5	Revestimento Retificado 30x60cm - Glacier White Branco - Portobello ou Similar (do piso ao teto) Rejunte Platina - Quartzolit ou Equivalente
P6	ACM Fachada - Marca Projeto Aluminio - Cor Smoke Silver Metallic PRO 134 - ou Equivalente
P7	ACM Fachada - Marca Projeto Aluminio - Cor Wood Ámbar PRO 1277 - ou Equivalente
P8	Pele de Vidro - Vidro Habitat 8mm (4mm+4mm) Cor Cinza Refletivo - Aluminio Cor Preto
P9	Ripado de ACM Fachada - Ripa de 10cm x 3cm / Espacamento 10cm - Marca Projeto Aluminio - Cor Wood Ámbar PRO 1277 - ou Equivalente
P10	Ripado Vertical de EPS - Ripa de 15cm x 3cm - Altura 3.65m - Espacamento 15cm - Pintura Legenda 01
P11	Pintura Externa (Mureta Canteiro) - Pintura Granelli Cor: Topo da Torre 62GG 31/016 - Tira 292 Marca Coral ou Equivalente
P12	Fachada - Revestimento Portobello Modernista Concreto 16cm x 1.00m Matte Bold Cod 20711SET - Rejunte cor Cinza Oulono - Quartzolit ou Equivalente
P13	Fachada - Pilares Metálicos Muro Estacionamento - Pilar Metálico 15x10cm - Aplicar Massa plástica p/ nivelar emendas. - Pintura Esmalte Cor 828 Tabaco - Marca Coral ou equivalente.
P14	Muro Lado Vizinho - Campo de Futebol - Pintura Latex Acrílico - Cor: Minério Bruto 369RR 14/002 - Tira 296 - Marca Coral ou Equivalente

LEGENDA TETO

T1	Gesso - Pintura Acrílica Fosco sobre 2 mão de massa - Cor Branco Neve Coral ou Similar
T2	Forro Colherturia Entradas - Forro de Madeira (cedro) - Aplicar Verniz Luksolkor Premium Plus - Marítimo - Acetinado

LEGENDA

	Parede Alvenaria
	Parede Divisória Gesso Acartonado
	Pilares - Ver Projeto Estrutural
	Canteiros - Grama Esmeralda em Placas
	VAGAS VEÍCULOS - Bloco Intertravado de Concreto 16 faces Esp. 8cm Cor Natural - Assentado tipo Escama de Peixe

LOUÇAS E METAIS

Cód.	Descrição
	Banheiro Comum
CO	Cuba de embutir Oval - L.37,17 - Deca ou Equivalente
TA	Torneira de mesa para lavatório – Pressmatic 110 Ciclo Fixo - Docol/Metalc - ou Equivalente
SF	Sifão para lavatório cromado
PH	Dispensar para papel higiênico - Marca Jofel ou Equivalente - Cor Branco
PS	Dispensar para saboneteira líquido - Marca Jofel ou Equivalente - Cor Branco
PT	Dispensar para toalha de papel - Marca Jofel ou Equivalente - Cor Branco
BS	Bacia sanitária convencional - Deca - Linha Vogue Plus Conforto - ou Equivalente
VD	Acabamento para válvula de descarga antivandalismo - Salvágua - DocolSystem - ou Equivalente
MIC	Mictório Pequeno BR.M.715.17+B.(K1) C3, acionador válvula antivandalismo, Deca, ou Equivalente
ESP	Espelho Cristal 4mm - 50cm x 80cm - fixado sobre azulejo
	Banheiro PCD
CS	Lavatório c/ coluna suspensa, Spot BR L.39,17, C5.39.17 - Deca ou Equivalente
TL	Torneira de mesa p/ lavatório PCD, Benefit PressMatic - Cod. 00450708 - Docol ou Equivalente
PH	Dispensar para papel higiênico - Marca Jofel ou Equivalente - Cor Branco
PS	Dispensar para saboneteira líquido - Marca Jofel ou Equivalente - Cor Branco
PT	Dispensar para toalha de papel - Marca Jofel ou Equivalente - Cor Branco
BC	Bacia conforto sem abertura - Deca - Linha Vogue Plus Conforto - ou Equivalente
VD	Acabamento para válvula de descarga antivandalismo - Salvágua - DocolSystem - ou Equivalente
BA0	Barra de apoio 40 cm - Ref. Deca - Linha Conforto - Aço Inox - ou Equivalente
B70	Barra de apoio 70 cm - Ref. Deca - Linha Conforto - Aço Inox - ou Equivalente
B80	Barra de Apoio 80 cm - Ref. Deca - Linha Conforto - Aço Inox - ou Equivalente
ESP	Espelho Cristal 4mm - 50cm x 80cm - Inclinado
PTA	Placa tátil para alarme audio visual de emergência
SE	Botão de emergência
	Copa e DML
TF	Torneira de mesa - Bica Alta - Flex Plus 1167 C21 CR - Deca ou Equivalente
CP	Cuba Inox - Linha Perfecta Tramontina Lavinox67BL - ou Equivalente
TC	Tanque com Coluna 40L 1QLS3.17 - Branco - Deca ou Equivalente
TT	Torneira de parede p/ tanque com adaptador de mangueira Cod. 1153.C37 - Deca ou Equivalente
TJ	Torneira Jardim Deca by c/ Adaptador - Cod. 1153.C37 - ou Equivalente
	Equipamento
BBD	Bebedouro Purificador de pressão BBL POF300-2T - Cor Prata - água natural e água fria - ou Equivalente

DATA	REVISÃO

PROJETO ARQUITETÔNICO

PROJETO: CONSTRUÇÃO PAÇO MUNICIPAL DE NOVO HORIZONTE DO SUL

ATIV. USO: PREFEITURA MUNICIPAL

PROJETO EXECUTIVO

ENDEREÇO: Av. João Camargo Sobrinho esq. c/ Av. Nelito Câmara, Nº 130 - Bairro: Centro / CEP: 79745-000 - Novo Horizonte do Sul

ÁREAS:
Área Terreno 3.267,12m²
Área a Construir (edificação) 931,12m²
Área a Construir (coberturas) 143,62m²
Área Total 1.074,74m²

PLANTA BAIXA COTADA (03/04)

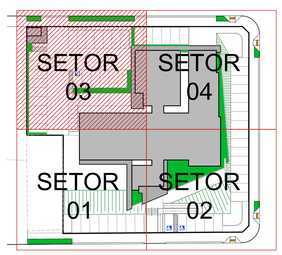

AUTORA DO PROJETO:
ILUME ARQUITETURA EPP - EIRELI
CNPJ: 06.319.689/0001-06
Representante Legal:
Arq. Izabella Mercante Pereira
CAU/BR: A22336-0

PROPRIETÁRIO:
Município de Novo Horizonte do Sul - MS
CNPJ: 37.226.644/0001-02

ESCALA: INDICADA | DATA: AGOSTO 2026 | PRANCHA: 07/36

ILUME ARQUITETURA
CAU/BR: 8471-9 / CNPJ: 06.319.689/0001-06
CAMPO GRANDE - MS
Email: ilumearq@gmail.com
FONE: (67) 3056-4866 / (67) 98122-3414

FACHADA POSTERIOR
Rua João Fernandes Brambila

Rua João Fernandes Brambila

VAGA 15
VAGA 16
VAGA 17
VAGA 36
VAGA 35
VAGA 34
VAGA 33
VAGA 32
VAGA 31
VAGA 30
VAGA 29
VAGA 28
VAGA 27
VAGA 26
VAGA 25
VAGA 24
VAGA 23
VAGA 22
VAGA 21
VAGA 20

Projeção Cobertura
Projeção Marquise

01-04-01 ARQUIVO
A = 20,82m²
P = 20,65m
+0.50

01-04-01 ALMOXARIFADO
A = 25,82m²
P = 20,85m
+0.50

01-04-01 GARAGEM
A = 44,40m²
P = 26,80m

01-04-01 DEPÓSITO
A = 7,67m²
P = 11,40m
+0.50

01-04-01 DML
A = 7,67m²
P = 11,40m
+0.49

01-04-01 WC FEM.
A = 15,75m²
P = 16,00m
+0.49

01-04-01 COPA
A = 15,86m²
P = 16,05m
+0.49

01-04-01 SALA 01
A = 12,72m²
P = 14,36m
+0.50

01-04-01 CONVÊNIOS
A = 13,52m²
P = 14,76m
+0.50

01-04-01 WC MASC.
A = 15,78m²
P = 16,05m
+0.49

01-04-01 CIRCULAÇÃO
A = 15,86m²
P = 27,00m
+0.50

01-04-01 CONTROLADORIA
A = 13,38m²
P = 14,68m
+0.50

01-04-01 CONTROLADORIA
A = 12,58m²
P = 14,28m
+0.50

01-04-01 PCD MASC.
A = 3,36m²
P = 7,40m

01-04-01 PCD FEM.
A = 3,36m²
P = 7,40m

01-04-01 HALL
A = 4,68m²
P = 9,50m

01-04-01 ENTRADA COBERTA FUNCIONÁRIOS
A = 14,30m²
+0.48

01-04-01 CIRCULAÇÃO
A = 65,50m²
P = 48,90m
+0.50

01-04-01 PROCURADOR
A = 12,72m²
P = 14,36m
+0.50

01-04-01 PROCURADORIA
A = 13,52m²
P = 14,76m
+0.50

01-04-01 LICITAÇÕES
A = 20,12m²
P = 18,06m
+0.50

01-04-01 REUNIÃO / LICITAÇÃO E COMPRAS
A = 38,15m²
P = 25,28m
+0.50

01-04-01 SEC. DE ADMINISTRAÇÃO
A = 17,05m²
P = 16,84m
+0.50

01-04-01 SEC. DE GOVERNO
A = 17,05m²
P = 16,84m
+0.50

01-04-01 RECEPÇÃO GABINETE PREFEITO
A = 29,46m²
P = 22,10m
+0.50

01-04-01 REUNIÃO
A = 26,46m²
P = 21,30m
+0.50

01-04-01 CIRCULAÇÃO
A = 39,48m
P = 39,48m
+0.50

01-04-01 CIRCULAÇÃO
A = 25,12m²
P = 25,10m
+0.50

01-04-01 COMPRAS
A = 20,12m²
P = 18,06m

01-04-01 SALA RH
A = 20,02m²
P = 18,02m

01-04-01 TRIAGEM
A = 17,50m²
P = 17,00m

01-04-01 CHEFE DE GABINETE
A = 17,05m²
P = 16,84m

01-04-01 COMUNICAÇÃO
A = 17,05m²
P = 16,84m

Acesso PCD
Catraca c/ Leitor Facial

PLANTA BAIXA - COTADA (04/04)
Escala: 1/50

LEGENDA ESQUADRIAS

LEGENDA PORTAS

COD	DESCRIÇÃO	LAG	ALT	MATERIAL	TIPO PAREDE	QUANT.
P1	Porta de Correr - 4 folhas Automatizada (2 folhas fixas e 2 folhas de correr)	4.00m	2.50m	Alumínio Cor Preto - (acesso principal) - Ver Especificação Pele de Vidro	Alvenaria	01
P2	Porta de Abrir de Madeira - 1 folha - c/ Barra PCD e chapa Inox 40cm na base - Guarnição 5cm	90cm	2.10m	Kit Porta Pronta Freijó Lisa Sólida - Pormade ou Equivalente (wc PCD)	Alvenaria	04
P3	Porta de Abrir de Madeira - 1 folha - Guarnição 5cm	90cm	2.10m	Kit Porta Pronta Freijó Lisa Sólida - Pormade ou Equivalente (salas)	Alvenaria	10
P4	Porta de Abrir de Alumínio Tipo Veneziana - 1 folha	90cm	2.10m	Alumínio - Cor Preto - (acesso externo depósito e garagem)	Alvenaria	02
P5	Porta de Abrir de Madeira - 1 folha - Guarnição 5cm	80cm	2.10m	Kit Porta Pronta Freijó Lisa Sólida - Pormade ou Equivalente (wc masc / fem e wc gabinete)	Alvenaria	03
P6	Porta de Abrir de Madeira - 1 folha - Guarnição 5 cm	1.00m	2.10m	Kit Porta Pronta Freijó Lisa Sólida - Pormade ou Equivalente (sala TI)	Divisória Gesso	01
P7	Porta de Abrir de Madeira - 1 folha - Guarnição 5 cm	90cm	2.10m	Kit Porta Pronta Freijó Lisa Sólida - Pormade ou Equivalente (salas)	Divisória Gesso	16
P8	Porta de Abrir de Vidro - 1 folha - Estrutura de Alumínio	90cm	2.10m	Divisória de Vidro Duplo (acústico) Temperado Incolor 8mm - Alumínio Cor Preto (gabinete)	Divisória Vidro	01
P9	Porta de Correr - 4 folhas H = 2.10m (2 folhas fixas e 2 folhas de correr) e bandeira fixa H = 40cm	2.50m	2.50m	Vidro Temperado Incolor 10mm - Alumínio Cor Preto (recepção gabinete)	Alvenaria	01
P10	Porta de Correr - 4 folhas H = 2.10m (2 folhas fixas e 2 folhas de correr) e bandeira fixa H = 40cm	3.00m	2.50m	Vidro Temperado Incolor 10mm - Montante Alumínio 8cm Cor Preto (acesso funcionário)	Alvenaria	01
P11	Porta de Abrir de Vidro - 1 folha	1.20m	1.10m	Vidro Temperado Incolor 10mm - Alumínio Cor Preto (catraca acesso PCD)	Divisória Vidro	02
P12	Porta de Abrir de Alumínio Tipo Veneziana Ventilada - 1 folha - c/ trava livre / ocupado	80cm	1.80m	Alumínio - Cor Branco - (box banheiros)	Divisória Granito	05
P13	Porta de Abrir de Alumínio Tipo Veneziana - 1 folha	80cm	2.10m	Alumínio - Cor Preto - (guarita)	Alvenaria	01
P14	Porta de Abrir de Madeira - 1 folha - Guarnição 5cm	70cm	2.10m	Kit Porta Pronta Freijó Lisa Sólida - Pormade ou Equivalente (wc guarita)	Alvenaria	01
P15	Portão de Abrir de Ferro - 1 folha - Ripado c/ chave tetra e trava interfone (pedestre guarita)	1.50m	2.50m	Ferro Metalon - Pintura Esmalte Acetinado Cor 019 Cinza Escuro Coralar Marca Coral	Portão Pedestre	01
P16	Portão de Correr de Ferro - 1 folha - c/ motor (estacionamento acesso veículos)	6.15m	2.50m	Ferro - Pintura Esmalte Acetinado Cor 019 Cinza Escuro Coralar Marca Coral	Portão Veículo	01
P17	Portão de Elevação de Ferro - 1 folha - c/ motor (garagem prefeito)	7.00m	2.70m	Ferro - Pintura Esmalte Acetinado Cor 019 Cinza Escuro Coralar Marca Coral	Portão Veículo	01
P18	Porta de Abrir de Ferro Tipo Veneziana Ventilada - 1 folha (acesso caixa d' água)	80cm	1.50m	Ferro - Pintura Esmalte Acetinado Cor 016 Cinza Platina Coralar Marca Coral	Alvenaria	01
P19	Porta de Abrir de Ferro Tipo Veneziana Ventilada - 1 folha (acesso volume wc recepção)	80cm	1.20m	Ferro - Pintura Esmalte Acetinado Cor 016 Cinza Platina Coralar Marca Coral	Alvenaria	01
P20	Porta de Abrir de Ferro Tipo Veneziana Ventilada - 1 folha (acesso volume guarita)	80cm	60cm	Ferro - Pintura Esmalte Acetinado Cor 016 Cinza Platina Coralar Marca Coral	Alvenaria	01
P21	Porta de Giro (Abrir) Veneziana Ventilada - 1 folha	60cm	77cm	Alumínio - Cor Preto - (casa gás)	Alvenaria	01

LEGENDA JANELAS

COD	DESCRIÇÃO	LAG (vão)	ALT (vão)	PEITORIL	MATERIAL	AMBIENTE	QUANT.
J1	Janela Maxim-ar - (01 abertura)	1.00m	50cm	1.90m	Alumínio Cor Preto - Vidro Temperado Fumê 8mm - (Fixação vidro frente alumínio igual pele de vidro)	Wc PCD Recep.	02
J2	Janela Maxim-ar - (vão dividido em 02 aberturas)	2.00m	50cm	1.90m	Alumínio Cor Preto - Vidro Temperado Fumê 8mm - (Fixação vidro frente alumínio igual pele de vidro)	Recepção	01
J3	Janela Maxim-ar - (vão dividido em 07 aberturas)	7.00m	1.30m	1.20m	Alumínio Cor Preto - Vidro Temperado Fumê 8mm - (Fixação vidro frente alumínio igual pele de vidro)	Salas	03
J4	Janela Maxim-ar - (vão dividido em 03 aberturas)	3.00m	1.30m	1.20m	Alumínio Cor Preto - Vidro Temperado Fumê 8mm - (Fixação vidro frente alumínio igual pele de vidro)	Salas	11
J5	Janela Maxim-ar - (vão dividido em 06 aberturas)	6.00m	1.30m	1.20m	Alumínio Cor Preto - Vidro Temperado Fumê 8mm - (Fixação vidro frente alumínio igual pele de vidro)	Salas	03
J6	Janela Maxim-ar - (vão dividido em 02 aberturas)	2.00m	1.30m	1.20m	Alumínio Cor Preto - Vidro Temperado Fumê 8mm - (Fixação vidro frente alumínio igual pele de vidro)	Salas	01
J7	Janela Maxim-ar - (01 abertura)	80cm	50cm	1.90m	Alumínio Cor Preto - Vidro Temperado Fumê 8mm - (Fixação vidro frente alumínio igual pele de vidro)	Wc Gabinete	01
J8	Janela Maxim-ar - (01 abertura)	75cm	50cm	1.80m	Alumínio Cor Preto - Vidro Temperado Fumê 8mm - (Fixação vidro frente alumínio igual pele de vidro)	Wc PCD Intermo	02
J9	Janela Maxim-ar - (vão dividido em 03 aberturas)	2.70m	50cm	1.80m	Alumínio Cor Preto - Vidro Temperado Fumê 8mm - (Fixação vidro frente alumínio igual pele de vidro)	Wc Masc e Fem	02
J10	Janela Corner 4 Folhas - (2 folhas fixas / 2 folhas de corner)	1.50m	1.00m	1.10m	Alumínio Cor Preto - Vidro Temperado Fumê 8mm - Montante Alumínio 6cm	Copa	01
J11	Janela Corner 4 Folhas - (2 folhas fixas / 2 folhas de corner)	1.50m	90cm	1.20m	Alumínio Cor Preto - Vidro Temperado Fumê 8mm - Montante Alumínio 6cm	Depósito	01
J12	Janela Corner 2 Folhas - (2 folhas de corner)	1.50m	90cm	1.20m	Alumínio Cor Preto - Vidro Temperado Incolor 8mm	Depósito	01
J13	Janela Maxim-ar - (01 abertura)	70cm	40cm	1.70m	Alumínio Cor Preto - Vidro Temperado Fumê 8mm - (Fixação vidro frente alumínio igual pele de vidro)	Wc Guarita	01
J14	Janela Corner 2 Folhas - (1 folha fixa / 1 folha de corner)	80cm	1.10m	1.00m	Alumínio Cor Preto - Vidro Temperado Incolor 8mm	Guarita	01
J15	Janela Corner 2 Folhas - (1 folha fixa / 1 folha de corner)	2.00m	1.10m	1.00m	Alumínio Cor Preto - Vidro Temperado Incolor 8mm	Guarita	01
J16	Janela Corner 2 Folhas - (2 folhas de corner)	1.30m	1.90m	160cm	Alumínio Cor Preto - Vidro Temperado Incolor 8mm	Circulação	01
J17	Janela Corner 2 Folhas - (2 folhas de corner)	1.75m	1.90m	160cm	Alumínio Cor Preto - Vidro Temperado Incolor 8mm	Circulação	02
J18	Vão / Abertura p/ Janelas Pele de Vidro	4.50m	1.50m	1.00m	Ver especificação Legenda Pele de Vidro (PV 02)	Recepção	01
J19	Vão / Abertura p/ Janelas Pele de Vidro	4.50m	1.90m	60cm	Ver especificação Legenda Pele de Vidro (PV 03)	Gabinete	01
J20	Vão / Abertura p/ Janelas Pele de Vidro	5.40m	1.90m	60cm	Ver especificação Legenda Pele de Vidro (PV 04)	Reunião	01

LEGENDA VISORES

COD	DESCRIÇÃO	LAG (vão)	ALT (vão)	PEITORIL	MATERIAL	AMBIENTE	QUANT.
V1	Visor Fixo (vão dividido c/ 02 peças fixas) - Divisória de Gesso	2.58m	1.10m	1.00m	Alumínio Cor Preto - Vidro Temperado Incolor 8mm	Salas	04
V2	Visor Fixo (vão dividido c/ 02 peças fixas) - Divisória de Gesso	3.81m	1.10m	1.00m	Alumínio Cor Preto - Vidro Temperado Incolor 8mm	Salas	01
V3	Visor Fixo (vão dividido c/ 03 peças fixas) - Divisória de Gesso	3.96m	1.10m	1.00m	Alumínio Cor Preto - Vidro Temperado Incolor 8mm	Salas	01
V4	Visor Fixo (vão dividido c/ 02 peças fixas) - Divisória de Gesso	1.99m	1.10m	1.00m	Alumínio Cor Preto - Vidro Temperado Incolor 8mm	Salas	04
V5	Visor Fixo (vão dividido c/ 02 peças fixas) - Divisória de Gesso	2.60m	1.10m	1.00m	Alumínio Cor Preto - Vidro Temperado Incolor 8mm	Salas	04
V6	Visor Fixo (vão dividido c/ 02 peças fixas) - Divisória de Gesso	2.56m	1.10m	1.00m	Alumínio Cor Preto - Vidro Temperado Incolor 8mm	Salas	02
V7	Visor Fixo	1.20	1.10m	1.00m	Alumínio Cor Preto - Vidro Temperado Incolor 8mm	Guarita	01

LEGENDA PELE DE VIDRO

COD	DESCRIÇÃO	LAG	ALT	MATERIAL	AMBIENTE	QUANT.
PV	Pele de Vidro c/ Porta de Correr 4 folhas - 4.00m x 2.50m (2 folhas fixas e 2 folhas de correr)	4.30m	3.65m	Vidro Habitat 8mm (4mm+4mm) Cor Cinza Refletivo - Alumínio Cor Preto	Recepção	01
PV	Pele de Vidro c/ Janelas (05 aberturas Maxim-ar L 90cm x H 1.50m / P1.00m)	7.30m	3.40m	Vidro Habitat 8mm (4mm+4mm) Cor Cinza Refletivo - Alumínio Cor Preto	Recepção	01
PV	Pele de Vidro c/ Janelas (11 aberturas Maxim-ar L 90cm x H 1.40m /P 1.10m)	12.65m	3.40m	Vidro Habitat 8mm (4mm+4mm) Cor Cinza Refletivo - Alumínio Cor Preto	Gabinete	01
PV	Pele de Vidro	50cm	3.40m	Vidro Habitat 8mm (4mm+4mm) Cor Cinza Refletivo - Alumínio Cor Preto	Gabinete	01

OBSERVAÇÕES

SOLEIRAS	Granito Branco Cotton Polido
PINGADEIRAS	Granito Branco Cotton Polido
BANCADAS WCs	Granito Branco Cotton Polido - Acabamento Reto 5cm / Espelho de 15cm
BANCADA COPA	Granito Branco Cotton Polido - Acabamento Reto 5cm / Espelho de 20cm
DIVISÓRIAS WC	Granito Branco Cotton Polido
BALCÃO RECEPÇÃO	Granito Preto Absoluto - Acabamento Reto 5cm / Espelho de 20cm - C/ Ilharga
BANCADA GUARITA	Granito Branco Cotton Polido - Acabamento Reto 5cm / Espelho de 10cm

LEGENDA PISO

01	Piso Porcelanato 1.00mx1.00m - Marca Portinari - Munich SGR NAT acetinado - Rejunte cor Cinza Oulono - Quartzolit ou Equivalente - Rodapé H = 10cm embutido nas paredes de alvenaria
02	Bloco Intertravado de Concreto 16 faces Esp. 8cm Cor Natural - Assentado tipo Escama de Peixe Sobre camada de areia ou pó de pedra (2 a 4cm) - Rejuntado com pó de pedra. (compactar c/ placa vibratória)
03	Piso de Concreto Armado (malha pop média 15x15 fio 3,4mm) Desempenado e Polido Esp. 7cm
04	Canteiros - Grama Esmeralda em placas

LEGENDA PAREDE

P1	Pintura Externa - Pintura Granelli Cor: Pena Prateada 300G-81/010 - Tira 292 - Marca Coral ou Equivalente
P2	Pintura Externa - Pintura Granelli Cor: Minério Bruto 369R 14/002 - Tira 296 - Marca Coral ou Equivalente
P3	Pintura Externa - Pintura Granelli Cor: Cinza Misterioso 60RR 07/002 - Tira 296 - Marca Coral ou Equivalente
P4	Pintura Interna - Latex Acrílico - Cor Branco Gelo Marca Coral ou Equivalente
P5	Revestimento Retificado 30x60cm - Glacier White Branco - Portobello ou Similar (do piso ao teto) Rejunte Platina - Quartzolit ou Equivalente
P6	ACM Fachada - Marca Projeto Alumínio - Cor Cinza Refletivo - Alumínio Cor Preto
P7	ACM Fachada - Marca Projeto Alumínio - Cor Wood Âmbar PRO 1277 - ou Equivalente
P8	Pele de Vidro - Vidro Habitat 8mm (4mm+4mm) Cor Cinza Refletivo - Alumínio Cor Preto
P9	Ripado de ACM Fachada - Ripa de 10cm x 3cm / Espaçamento 10cm - Marca Projeto Alumínio - Cor Wood Âmbar PRO 1277 - ou Equivalente
P10	Ripado Vertical de EPS - Ripa de 15cm x 3cm - Altura 3,65m - Espaçamento 15cm - Pintura Legenda 01
P11	Pintura Externa (Murata Cerâmico) - Pintura Granelli Cor: Topo da Torre 620G-31/016 - Tira 292 Marca Coral ou Equivalente
P12	Fachada - Revestimento Portobello Modernista Concreto 16cm x 1.00m Mate Bold Cod 2071136T - Rejunte cor Cinza Outono - Quartzolit ou Equivalente
P13	Fachada - Pilares Metálicos Murs Estacionamento - Pilar Metalon 10x10cm - Aplicar Massa plástica p/ nivelar emendas - Pintura Esmalte Cor 828 Tabaco - Marca Coral ou equivalente.
P14	Muro Lado Vizinho - Campo de Futebol - Pintura Latex Acrílico - Cor: Minério Bruto 369R 14/002 - Tira 296 - Marca Coral ou Equivalente

LEGENDA TETO

01	Gesso - Pintura Acrílica Fosco sobre 2 mão de massa - Cor Branco Neve Coral ou Similar
02	Forro Cobertura Entradas - Forro de Madeira (cedrio) - Aplicar Verniz Luksolor Premium Plus - Maritimo - Acetinado

LOUÇAS E METAIS

Cod.	Descrição
	Banheiro Comum
CO	Cuba de embutir Oval - L.37,17 - Deca ou Equivalente
TA	Torneira de mesa para lavatório - Pressmatic 110 Cromado Cromado Cromado

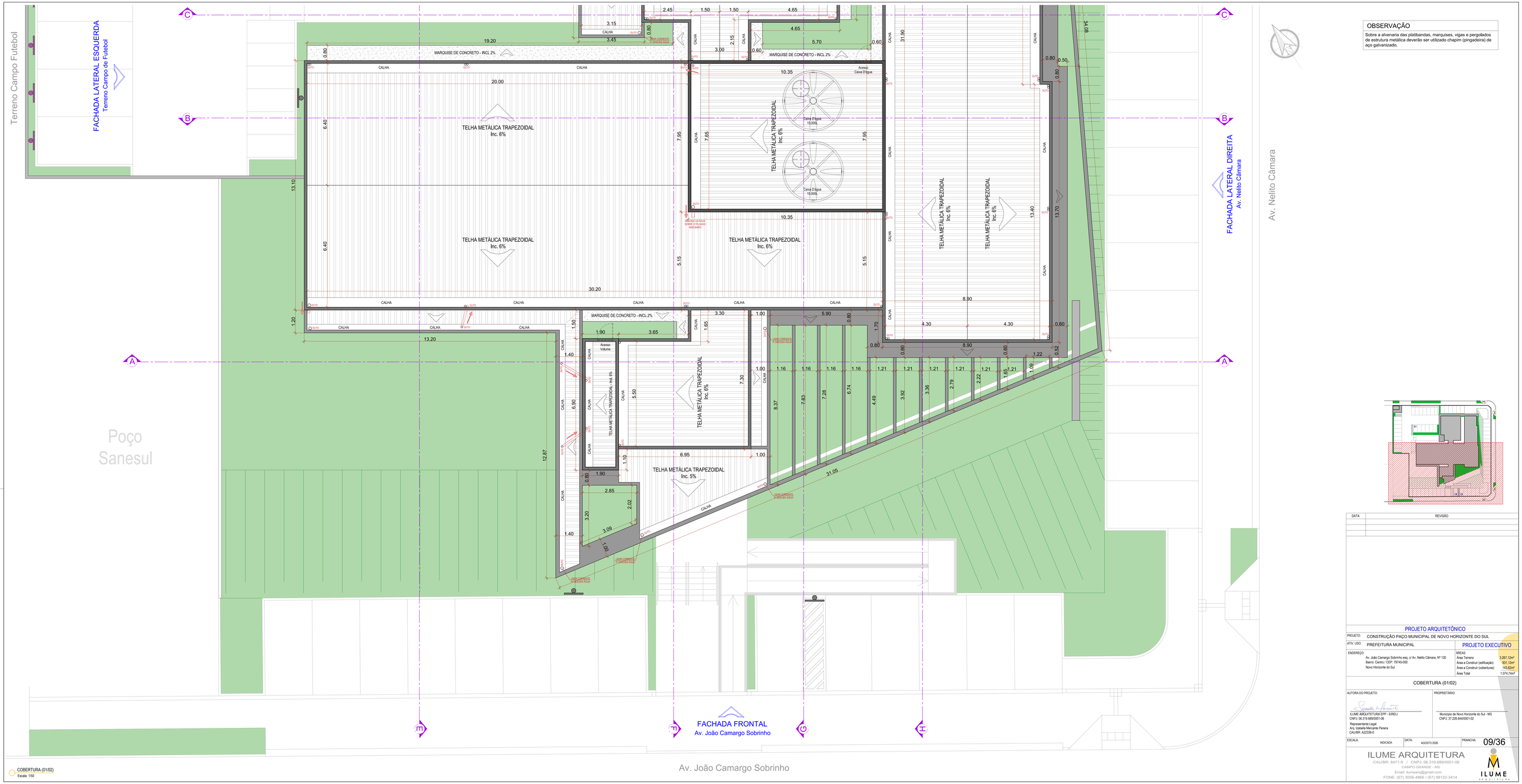

COBERTURA (01/02)
Escala: 1:50

OBSERVAÇÃO

Sobre a alvenaria das platibandas, marquises, vigas e pergolados de estrutura metálica deverão ser utilizado chapim (pingadeira) de aço galvanizado.

DATA	REVISÃO

PROJETO ARQUITETÔNICO

PROJETO: CONSTRUÇÃO PAÇO MUNICIPAL DE NOVO HORIZONTE DO SUL

ATIV. USO: PREFEITURA MUNICIPAL

PROJETO EXECUTIVO

ENDEREÇO:
Av. João Camargo Sobrinho esq. c/ Av. Nelito Câmara, Nº 130
Bairro: Centro / CEP: 79745-000
Novo Horizonte do Sul

ÁREAS:

Área Terreno	9.267,12m²
Área a Construir (edificação)	931,12m²
Área a Construir (coberturas)	143,82m²
Área Total	1.074,74m²

COBERTURA (01/02)

AUTORA DO PROJETO:
ILUME ARQUITETURA EPP - EIRELI
CNPJ: 06.319.689/0001-06
Representante Legal:
Arq. Izabella Marcante Pereira
CAU/BR: A223306-0

PROPRIETÁRIO:
Município de Novo Horizonte do Sul - MS
CNPJ: 37.226.644/0001-02

ESCALA: INDICADA | DATA: AGOSTO 2026 | PRANCHA: 09/36

ILUME ARQUITETURA
CAU/BR: 8471-9 / CNPJ: 06.319.689/0001-06
CAMPO GRANDE - MS
Email: ilumearq@gmail.com
FONE: (67) 3056-4866 / (67) 98122-3414

Rua João Fernandes Brambila

FACHADA POSTERIOR
Rua João Fernandes Brambila

Terreno Campo Futebol

FACHADA LATERAL ESQUERDA
Terreno Campo de Futebol

FACHADA LATERAL DIREITA
Av. Nelito Câmara

Av. Nelito Câmara

OBSERVAÇÃO

Sobre a alvenaria das platibandas, marquises, vigas e pergolados de estrutura metálica deverão ser utilizado chapim (pingadeira) de aço galvanizado.

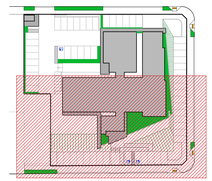

DATA	REVISÃO

PROJETO ARQUITETÔNICO

PROJETO: CONSTRUÇÃO PAÇO MUNICIPAL DE NOVO HORIZONTE DO SUL

ATIV. USO: PREFEITURA MUNICIPAL

PROJETO EXECUTIVO

ENDEREÇO:
Av. João Camargo Subrinho esq. c/ Av. Nelito Câmara, Nº 130
Bairro: Centro / CEP: 79745-000
Novo Horizonte do Sul

ÁREAS:

Área Terreno	3.267,12m²
Área a Construir (edificação)	931,12m²
Área a Construir (coberturas)	143,82m²
Área Total	1.074,74m²

COBERTURA (02/02)

AUTORA DO PROJETO:
ILUME ARQUITETURA EPP - EIRELI
CNPJ: 06.319.689/0001-06
Representante Legal:
Arq. Izabella Marcante Pereira
CAU/BR: A223306-0

PROPRIETÁRIO:
Município de Novo Horizonte do Sul - MS
CNPJ: 37.226.644/0001-02

ESCALA: INDICADA | DATA: AGOSTO 2026 | PRANCHA: 10/36

ILUME ARQUITETURA
CAU/BR: 8471-9 / CNPJ: 06.319.689/0001-06
CAMPO GRANDE - MS
Email: ilumearq@gmail.com
FONE: (67) 3056-4866 / (67) 98122-3414

COBERTURA (02/02)
Escala: 1/50