FORNECEDOR: Nelson Argentino Junior LTDA	
CNPJ: 49540105000166	
ENDEREÇO: Rua: Frei José Mater nº 197	
CIDADE: Alcinópolis	ESTADO: MS
TELEFONE: 67981385751	E-MAIL:
OBJETO: Aquisição De Gêneros Alimentícios – Merenda Escolar para o ano Letivo 2027	

COTAÇÃO DE PREÇOS

ITEM	DESCRIÇÃO DO PRODUTO	UND. MED.	QTD. SOLIC.	Marca	VALOR UNITÁRIO	VALOR TOTAL
1.	Abobora moranga - de 1ª qualidade, consistência firme; casca livre de fungos e umidade externa, terra, parasitas e resíduos de fertilizantes.	KG	300		13,50	4.050,00
2.	Abobrinha verde italiana ou menina - (abóbora menina) com ausência de rachaduras ou cortes na casca. Sem ressecamento ou queimaduras. Livres de umidade externa, terra, parasitas e resíduos de fertilizantes. O transporte devé ocorrer em caixa de plástico limpa e protegida, em bom estado de conservação	KG	200		14,50	2.900,00
3.	Açafrão 500 gr - com identificação do produto, marca do fabricante, data de fabricação e prazo de validade.	PC	20		18,00	360,00
4.	Achocolatado em pó 370 gr - ingredientes básicos: açúcar e cacau em pó. Deverá conter no mínimo 30% de cacau em pó. Não deverá apresentar (problemas com homogeneidade, diluição inadequada, excesso de açúcar, misturas inadequadas ao produto), presença de impurezas, formação de grumos, cheiro forte e intenso, coloração escura ou clara não característica, sabor alterado por mistura e peso insatisfatório. Embalagem: deve estar intacta, acondicionada em polietileno, latas de flandres ou potes plásticos bem vedados de 370 gr, com prazo de validade: mínimo de 5 meses. Data de fabricação: máximo de 30 dias. A rotulagem deve conter no mínimo as seguintes informações: nome e/ou marca, ingredientes, data de validade, lote e informações nutricionais.	UN	500		13,00	6.500,00

5.	Açucar cristal 5kg - embalagem em poli etano, contendo dados de identificação do produto, marca do fabricante, data de fabricação, prazo de validade, de acordo com as normas e/ou resolução vigente da ANVISA/ms. Pacote com 5kg.	KG	450		22,50	10.125,00
6.	Alho a granel - grande, aparência fresca e sã, colhidos ao atingirem grau de evolução completo e perfeito estado de desenvolvimento. Isento de danos e defeitos de natureza física ou mecânica, terra aderente, sujidades mecânicas, terra aderente, sujidades	KG	150		27,00	4.050,00
7.	Amido de milho - 500 g em pó fino, branco, sabor e odor característicos, fabricado a partir de matérias primas sãs e limpas. Acondicionado em embalagens resistente de polietileno atóxico. Pacote com 500g., com identificação na embalagem (rótulo) dos ingredientes, valor nutricional, peso, fornecedor, data de fabricação e validade. Isento de matéria terrosa, parasitas, larvas, material estranho, sem umidade. Validade de 12 meses a contar da data de entrega.	PC	50		10,50	525,00
8.	Arroz - longo fino, tipo I o produto não deve apresentar grãos disforme, percentual de impureza acima 5% (grãos queimados, pedra, casca e carunchos), cheiro forte, embalagem deve estar intacta, acondicionada em pacotes de 5 kg, em polietileno transparente.	PC	2000		24,50	49.000,00
9.	Aveia em flocos finos - pacote 500g: não deverá apresentar resíduos, bolor, cheiro. A embalagem deve estar de acordo com a legislação vigente. Acondicionado em embalagem de 500 gramas.	PC	50		15,00	750,00
10.	Azeite de oliva extra virgem 500ml - contendo no mínimo 500 ml, com identificação do produto, marca do fabricante, data de fabricação e prazo de validade	VD	50		48,00	2.400,00
11.	Banana da terra- características gerais: de primeira quando constituída por fruta de boa qualidade, sem defeitos sérios, apresentando tamanho, cor e conformação uniforme, devendo ser bem desenvolvidas e maduras. Devem ser frescas, terem atingido o grau máximo ao tamanho, aroma, cor e sabor próprios da espécie e variedades. Não devem conter substâncias terrosas, sujidades ou corpos estranhos aderentes à superfície da casca. Isentos de umidade externa anormal, aroma e sabor estranhos. A polpa deve estar intacta e firme. Deve apresentar-se em início de maturação	KG	150		16,50	2.475,00
12.	Banana maçã - de primeira qualidade apresentando grau de maturação que lhe permita suportar a manipulação, o transporte e a conservação em condições adequadas. Com ausência de rachaduras ou cortes na casca. Livres de umidade externa, terra, parasitas e resíduos de fertilizantes. O transporte deve ocorrer em caixa de plástico limpa e protegida, em bom estado de conservação	KG	500		16,50	8.250,00

13.	Banana nanica - características gerais: de primeira - quando constituída por fruta de boa qualidade, sem defeitos sérios, apresentando tamanho, cor e conformação uniforme, devendo ser bem desenvolvidas e maduras. Devem ser frescas, terem atingido o grau máximo ao tamanho, aroma, cor e sabor próprios da espécie e variedades. Não devem conter substâncias terrosas, sujidades ou corpos estranhos aderentes à superfície da casca. Isentos de umidade externa anormal, aroma e sabor estranhos. A polpa deve estar intacta e firme. Deve apresentar-se em início de maturação.	KG	500		11,50	5.750,00
14.	Batata - comum especial lavada - características gerais: serem suficientemente desenvolvidas, com o tamanho, aroma, sabor e cor próprios da espécie. Não estarem danificadas por quaisquer lesões de origem física ou mecânica que afetam a sua aparência. Estarem livres de enfermidades. Estarem livres da maior parte possível de terra aderente à casca. Estarem isentas de umidade externa anormal, odor e sabor estranho não apresentarem rachaduras ou cortes na casca. A polpa deverá estar intacta e limpa. Acondicionados em sacos plásticos resistentes, conforme quantidade solicitada	KG	800		8,50	6.800,00
15.	Beterraba - s/ folhas lisas de primeira compacta e firme sem lesões de origem física ou mecânica, com tamanho uniforme devendo ser graúda. Isentas de substâncias terrosas, sem sujidades .de primeira qualidade, ausentes de rachaduras ou cortes na casca. Livres de umidade externa, terra e resíduos de fertilizantes. O transporte deve ocorrer em caixa de plástico limpa e protegida, em bom estado de conservação.	KG	150		9,50	1.425,00
16.	Biscoito caseiro - feito à base de polvilho-óleo e ovos de boa qualidade livre de sujidades. Biscoito caseiro de aproximadamente 4g a 5g cada unidade, só serão aceitos biscoitos com boa aparecia de massa leve e aerada. Serão rejeitados biscoitos mal assados, queimados, amassadas, achatados e "embatumados" aspecto massa pesada e de características organolépticas anormais. Os mesmos deverão estar livres de sujidades ou quaisquer outros tipos de contaminantes como fungos e bolores.	KG	300			
17.	Biscoito rosquinha 600gr - contendo farinha de trigo enriquecida com ácido fólico e ferro, açúcar, gordura vegetal, açúcar invertido, sal, coco ralado, fermentos químicos, aromatizantes, emulsificantes. Embalagem primária: saco plástico, pvc atóxico com aproximadamente 600gr rotulado conforme legislação vigente	PC	100		11,00	1.100,00
18.	Cacau em pó solúvel - sem adição de açúcar, embalagem com 200g, prazo de validade mínimo de 6 meses a partir da data de fornecimento	PC	100		38,50	3.850,00
19.	Canela em rama pacote 1 kg	PC	15		160,00	2.400,00

20.	Carne bovina - tipo musculo, em peca dividida de acordo com o peso, congelada (entre -10c e -25-c), e no máximo 10% de sebo e gordura limpa, com aspecto, cor, cheiro e sabor próprios e no máximo 10% de sebo, embalada em saco plástico transparente e atóxico, pesando sem sujidades e ação microbiana.	KG	1.300			
21.	Carne bovina de 1ª - sem osso, tipo "patinho", cortado em bife ou pedaços, livre de gordura e de aparas, resfriada, com aspecto firme, na cor vermelho vivo, sem escurecimento ou manchas esverdeadas, com registro no sif ou sim.	KG	2.000			
22.	Carne bovina moída sem gordura e nervos resfriada - (tipo: acém/peixinho/miolo de paleta). Durante o processamento, deve ser realizada a aparagem (eliminação dos excessos de gordura, cartilagem e aponeuroses), a carne deverá ser moída no dia da entrega e resfriada antes da mesma. Seguir os padrões microbiológicos estabelecidos pela resolução rdc nº12 de 02/01/01 ANVISA/ms. A embalagem do produto deverá ser sacos de polietileno de baixa densidade, atóxico, lacrado, resistente ao transporte e armazenamento, as embalagens devem ser identificadas com o nome do produto, peso e data de validade. Caso transportado de outra cidade realizar o transporte das carnes em recipiente apropriado (caixa térmica) com temperatura de no máximo 4º c.	KG	2.800			
23.	Carne suína pedaço - carne suína sem toucinho e sem pele, de cor vermelha brilhante, resfriada (0º a 4º) provenientes de animais sadios, abatidos sob inspeção sanitária, manipulada em condições higiênicas satisfatórias. De aspecto firme não amolecido nem pegajoso, cor uniforme sem manchas esverdeadas ou pardacentas e odor próprio.	KG	800			
24.	Cebola - tamanha média e uniforme de primeira, suficientemente desenvolvidas, com o tamanho, aroma, sabor e cor próprios, não estarem danificadas por quaisquer lesões de origem física ou mecânica que afetam a sua aparência.	KG	600		8,50	5.100,00
25.	Cenoura - sem folhas e tamanho médio de primeira, boa qualidade, compactas e firmes, serem suficientemente desenvolvidas, com o tamanho, aroma, sabor e cor próprios da espécie, não estarem danificadas por quaisquer lesões de origem física ou mecânica que afetem a sua aparência.	KG	500		10,50	5.250,00
26.	Chá mate 250g - chá erva mate queimado; constituído de folhas novas; de espécimes vegetais genuínos dessecados tostados e partidos; na cor verde pardacenta; com aspecto cor, cheiro e sabor próprio; isento de sujidades; parasitas e larvas. Embalagem: embalado em saco plástico atóxico; pesando 250grs. Validade: mínima de 12 meses a contar da entrega	CX	100		10,00	1.000,00
27.	Coco ralado - contendo: coco ralado e adoçado. Embalagem 100g. O prazo de validade do produto, no		50		8,50	425,00

	momento da entrega, não poderá ser inferior a 2/3 do prazo total da validade impressa na embalagem.	PC				
28.	Condimento colorífico em pó - de primeira, constituído de matéria prima de boa qualidade e apresentar aspecto, cor, cheiro e sabor característico do produto, contendo no máximo10% de sal, de acordo com as normas vigentes. Registro no ms. Embalagens: embalagem de polietileno transparente, resistente, atóxica de 1 kg. A rotulagem deve conter no mínimo as seguintes informações: nome e/ou marca, ingredientes, data de validade, lote e informações nutricionais. Legislação: resolução - rdc nº 276, de 22 de setembro de 2005.	KG	30		22,50	675,00
29.	Costela bovina- resfriada, com aspecto firme, na cor vermelho vivo, sem escurecimento ou manchas esverdeadas, com registro no sif ou sim.	KG	800			
30.	Coxinha da asa de frango - embalagem de 1 kg, congelado a - 12°c. Embalagem primária: saco plástico transparente, atóxico, com carimbo do sif ou sisp, com identificação do produto e prazo de validade, resistente fechado mecanicamente com peso líquido de 1 kg. Embalagem secundária: caixa de papelão ondulada com abas superiores e inferiores devidamente lacradas.	KG	1500		24,50	36.750,00
31.	Creme de leite- emb. 200 gr - apresentando teor de matéria gorda mínima de 25%, com validade mínima de 5 meses a contar da data da entrega; embalado em caixa cartonada aluminizada com 200gr.	CX	300		4,25	1.275,00
32.	Extrato de tomate - emb. 840 gr - características técnicas: extrato de tomate simples e concentrado. O extrato de tomate deve ser preparado com frutos maduros, escolhidos, sãos, sem pele e sementes. O produto deve estar isento de fermentações e não indicar processamento defeituoso. Ingredientes: tomate, sal e açúcar. Embalagem: deve estar intacta, em latas de flandres não apresentando ferrugem, amassamento, vazamento, abaulamento ou embalagem terá Brink asséptica de 840 gram. Prazo de validade: mínimo de 12 meses. A rotulagem deve conter no mínimo as seguintes informações: nome e/ ou marca, ingredientes, data de validade, lote e informações nutricionais	LA	300		18,00	5.400,00
33.	Farinha de aveia (sem glúten) pacote 250g: integral, de boa qualidade, livre de sujidades, com rótulo, validade e informações nutricionais. Ingredientes: aveia sem glúten. (sem contaminação pelo glúten ao passara pelo processo de produção). Embalagem de 250g.	PC	100		8,50	850,00
34.	Farinha de mandioca pct 1 kg 0% sódio - grupo: seca, subgrupo: fina, classe: branca, tipo: 1. Não deverá apresentar misturas, resíduos e/ou impurezas. Não deverá apresentar odor forte e intenso (não característico do produto) além de coloração anormal (brancas com pontos amarelo escuro e/ou marrom). Validade mínima de 12 meses. A rotulagem deve conter no mínimo as seguintes informações: nome e/ou marca,	KG	450		12,50	5.625,00

	ingredientes, data de validade, lote e informações nutricionais.					
35.	Farinha de trigo 1ª qualidade pct 1 kg - sem fermento, embalagem com identificação do produto de 1 kg, marca do fabricante, prazo de validade e peso liquido.	PC	300		6,25	1.875,00
36.	Feijão carioquinha tipo 1 pct 1 kg - novo, não poderá apresentar grãos disformes, coloração dos grãos com nuances diferentes, impurezas (grãos partidos e pedras), bolor, mofo, caruncho, rendimento inadequado. A tipagem deverá ser de acordo com a classificação da cidasc. Embalagem: deve estar intacta, acondicionada em embalagens de polietileno transparente, contendo 1 kg. Prazo de validade: mínimo de 5 meses. Data de fabricação: máximo de 30 dias. A rotulagem deve conter no mínimo as seguintes informações: nome e/ou marca, ingredientes, data de validade, lote e informações nutricionais.	PC	1100		11,00	12.100,00
37.	Fermento biológico - características técnicas: fermento biológico, seco, instantâneo. Embalagem: deve estar intacta, acondicionada em latas ou pacotes resistentes de 500g. Prazo de validade: mínimo de 8 meses. Data de fabricação: máximo de 30 dias. A rotulagem deve conter no mínimo as seguintes informações: nome e/ou marca, ingredientes, data de validade, lote e informações nutricionais	PC	20			
38.	Fermento químico em pó - características técnicas: fermento químico, em pó, para confecção de bolos. Embalagem: deve estar intacta, acondicionada em latas ou pacotes resistentes de 250 g. Prazo de validade: mínimo de 8 meses. Data de fabricação: máximo de 30 dias. A rotulagem deve conter no mínimo as seguintes informações: nome e/ou marca, ingredientes, data de validade, lote e informações nutricionais	LA	50		17,50	875,00
39.	Frango - coxa e sobrecoxa - congelada - com adição de água de no máximo de 6%, sem adição de temperos. Aspecto próprio, não amolecido e nem pegajosa, cor própria sem manchas esverdeadas, cheiro e sabor próprio, com ausência de sujidades, parasitos e larvas. - Emb. De no máximo 2 kg com registro no sif ou sisp. Embalagens com nome do produto, peso e data de validade. Caso transportado de outra cidade realizar o transporte das carnes em recipiente apropriado (caixa térmica) com temperatura de no máximo 4º c.	KG	800		14,50	11.600,00
40.	Frango - peito de frango - congelado - aspecto próprio, não amolecido e nem pegajoso, cor própria sem manchas esverdeadas, cheiro e sabor próprio, com ausência de sujidades, parasitos e larvas. Bem, com registro no sif. Embalagens com nome do produto, peso e data de validade. Caso transportado de outra cidade realizar o transporte das carnes em recipiente apropriado (caixa térmica) com temperatura de no máximo 4º c.	KG	250		22,50	5.625,00

41.	Frango – Filé de Frango -congelado – sem pele, sem osso, sem cartilagem -aspecto próprio amolecido e nem pegajoso ,cor própria sem mancha esverdeada, cheiro e sabor próprio, com ausência de sujidade, parasitos e larvas. Bem como registro no sif. Embalagens com nome do produto, peso e data de Validade. Caso transportado de outra cidade realizar o transporte de carnes em recipientes apropriados (caixa Térmica) com Temperatura de no máximo 4º c.	KG	400		24,50	9.800,00
42.	Fubá fino amarelo - 1kg-com procedência nacional, em pacotes de 1 kg. Embalados em plástico atóxico, transparente e incolor, termo selada, isenta de mofo ou bolores, odores estranhos e substâncias nocivas. A embalagem primária deverá declarar a marca, nome e endereço do fabricante, peso líquido, prazo de validade, lote, número do registro no órgão competente. Com validade mínima de seis meses. Embalagem secundária tipo fardo, resistente, selado	KG	100		10,50	1.050,00
43.	Iogurte com polpa - sabores diversos (morango, coco etc.) - garrafa plástica rígida com lacre de alumínio contendo 850ml. Leite pasteurizado integral, açúcar, fermento lácteo, aroma idêntico ao natural e/ou preparado de fruta e corante natural. Validade mínima de 30 dias na data da entrega, contendo o número do sif	LT	3.000		14,50	43,500,00
44.	Iogurte natural integral unidade integra de 500g. Leite pasteurizado integral e/ou leite reconstituído integral e fermento lácteo. Sem açúcar. Embalagem plástica com tampa em alumínio contendo: dados do fabricante, lista de ingredientes, informações nutricionais, número do lote, data de fabricação e data de validade, no prazo mínimo, de 2 meses a contar da data de entrega.	UN	100		14,50	1.450,00
45.	Iogurte zero lactose – iogurte com polpa de frutas Sabores morango, coco e pêssego para dietas com restrição de lactose. Embalagem plástica com peso de 110 gr a 200 ml. Contendo na embalagem a identificação (rótulo) do produto, marca do fabricante, validade, data de embalagem, peso líquido e selo de inspeção do órgão competente. Validade mínima de 30 (trinta) dias a contar da data de entrega.	PC	200		4,50	900,00
46.	Laranja - frescas, integras e firmes. Não estar amassada ou apresentando feridas, manchas na casca, ou qualquer alteração que afete sua aparência. Grau de maturação próprio para o consumo. Não conter terra, insetos ou corpos estranhos aderidos na casca. Com ausência de umidade e bolor. O transporte deve ocorrer em caixa de plástico limpa e protegida, em bom estado de conservação.	KG	400		6,00	2,400,00
47.	Leite integral uht - leite uht/uat, integral, teor de matéria gorda mínimo de 3%, embalagem estéril e hermeticamente fechada de 1 litro, caixa cartonada aluminizada, acondicionada em caixa de papelão reforçado, produto sujeito a verificação no ato da entrega aos procedimentos administrativos	LT	4200		8,50	35,700,00

	determinados pelo mapa e ANVISA, com validade na data de fabricação de 120 dias e validade mínima de 90 dias na data da fabricação. Homogeneizado, multilaminada, cartonada, asséptica, impermeável ao ar, luz e microrganismo, tipo tetra pack.					
48.	Leite uht zero lactose - características técnicas: produto obtido a partir do leite de vaca, com lactose hidrolisada, próprio para dietas com restrição de lactose. Embalado em caixa de 01 (um) litro multilaminada, cartonada, asséptica, impermeável ao ar, luz e microrganismos, tipo tetra pack	LT	200		12,00	2.400,00
49.	Carne bovina in natura em tiras (iscas) congelada (patinho) IQF- Carne de 1ª categoria patinho. Proveniente de gado bovino, macho, sadio, abatidos sob inspeção veterinária procedente de quarto traseiro, manipulada em condições higiênica satisfatória aparada e apresentada no corte: patinho. Durante o processamento, deve ser realizada a aparagem (eliminação dos excessos de gordura, cartilagem e aponeuroses).	KG	600			
50.	Maça - lisa de primeira compacta e firme sem lesões de origem física ou mecânica, com tamanho uniforme, e apresentar-se em início de maturação.	KG	80		12,50	1.000,00
51.	Macarrão espaguete - a base de farinha, massa com ovos, com identificação do produto, marca do fabricante, prazo de validade e peso líquido. O produto deverá ter registro no ministério da agricultura e/ou ministério da saúde. Pacote de 500g.	PC	1800		6,50	11.700,00
52.	Macarrão tipo espaguete - massa seca de sêmola de trigo enriquecida com ferro e ácido fólico, com corantes naturais. Deverá ser isento de leite e derivados, ovos e soja. Poderá conter outros ingredientes desde que aprovados pela legislação vigente e que não descaracterizem o produto, os quais deverão ser declarados. Pacote de 500gr	PC	100		5,50	550,00
53.	Macarrão tipo parafuso 500 gr a base de farinha, massa com Ovos, com identificação do produto, marca do fabricante, prazo de Validade e peso líquido. O produto deverá ter registro no Ministério da agricultura e/ou ministério da saúde, de 500gr.	PC	400		6,50	2.600,00
54.	Macarrão Tipo parafuso 500 gr a base de farinha, massa sem Ovos, com identificação do produto, marca do fabricante, prazo de validade e peso liquido. O produto deverá ter registro no Ministério da Agricultura e/ou ministério da Saúde, de 500gr.	PC	30		5,50	165,00
55.	Mandioca descascada - de primeira qualidade, sem réstia, seca, nova, tamanho médio, sem casca sã, sem rupturas. E embaladas em saquinhos plásticos	KG	300		10,00	3.000,00

	higienizados.					
56.	Margarina c/sal - 1 kg - a produto industrializado pela hidrogenação de óleos vegetais (80% lipídios), leite pasteurizado e outros produtos, batida até ficar homogênea. Enriquecida de vitaminas, adicionada de sal. Apresentação, aspecto, cheiro, sabor e cor peculiares e deverão estar isentos de ranço e de bolores. Embalagem primária de 1 kg com proteção de papel aluminizado após a tampa e com identificação do produto, dos ingredientes, informações nutricionais, marca do fabricante e informações do mesmo prazo de validade, peso líquido e rotulagem de acordo com a legislação	KG	250		22,00	5.500,00
57.	Melancia - lisa, de primeira compacta e firme sem lesões de origem física ou mecânica, com tamanho uniforme, e apresentar-se em início de maturação.	KG	800		8,50	6.800,00
58.	Milharina - embalagem sem sinais de rompimento ou violação, aberturas ou furos, com identificação do produto, marca do fabricante, prazo de validade e peso líquido. Ausência de sujidades, parasitas e larvas. Apresentar as qualidades necessárias para sua utilização. Embalagem de 500g	PC	50		9,50	475,00
59.	Milho verde - em conserva, embalagem contendo 170g de produto, sem sinais de violação da embalagem, peso líquido 280g peso drenado 170g.	SA	250		4,50	1.125,00
60.	Mistura p/bolo sabores diversos 400gr - deve apresentar em embalagem de 400 g, com validades de 6 meses após fabricação, informação nutricional, lote, data de validade e fabricação, contato para atendimento ao consumidor	PC	600		7,50	4.500,00
61.	Óleo soja refinado 900 ml - a rotulagem deve conter no mínimo as seguintes informações: nome e/ou marca, ingredientes, data de validade, lote	LT	1500		10,50	15.750,00
62.	Orégano 80 gr - embalagem de polietileno transparente, resistente, atóxica. Pacote 80 gramas.	PC	60		12,50	750,00
63.	Ovos de galinha -tamanho médio. Bandeja com 30 unidades, com involucro em pvc atóxico. Rotulagem de acordo com a legislação vigente	BJ	180		25,50	
64.	Pão de sal francês - 50 gr -. A casca deverá ser dourada na parte superior e marrom na inferior, com espessura aproximada de 1 a 2 mm, não dura e sim crocante, sem a presença de pestana ou incisão da massa. Com miolo consistente, de cor creme, com cavidades irregulares, textura macia, aveludada, sedosa e elástica. O volume deverá ser normal para o peso (50 gramas), simétrico, uniformidade no assado, aroma e sabor típicos, com quebra uniforme e visível	KG	2500			
65.	Pão tipo bisnaguinha ingredientes: farinha de trigo enriquecida com ferro e ácido fólico, açúcar, gordura vegetal, sal, fermento e conservantes. Validade mínima:		1000		10,50	10.500,00

	7 dias na data da entrega. A rotulagem deverá estar impressa de forma clara e indelével na embalagem primária. Embalagem: saco de polietileno transparente, atóxico, resistente, termossoldado, contendo entre 280 e 300 g.	PC				
66.	Páprica defumada em pó – pacote de 250g	PC	20			
67.	Páprica doce em pó – pacote de 250g	PC	20			
68.	Pepino fresco - Tendo tamanho, aroma, cor e sabor próprios da espécie e variedades. Em grau de desenvolvimento tal que lhes permita suportar a manipulação, o transporte e a conservação em condições adequadas para o consumo mediato e imediato. Não conterem substâncias terrosas, sujidades ou corpos estranhos aderentes à superfície da casca. Estarem isentos de umidade externa anormal, aroma e sabor estranhos	KG	150		12,50	1.875,00
69.	POLPA DE FRUTA-DE BOA QUALIDADE, 100% NATURAL DA FRUTA, CONCENTRADA, EMBALAGEM DE 500 GRAMAS, COM PRAZO DE VALIDADE E S.I.F OU S.I.M Sabor: Goiaba, Uva, Abacaxi, Abacaxi com Hortelã, Acerola, Laranja com Mamão, Laranja com Acerola e Laranja com Morango	UN	1500		31,50	47.250,00
70.	Polvilho azedo 500 gr--de mandioca, seco ao sol, embalagem de 500gr, plástico atóxico, contendo informação nutricional, indicação não contém glúten, ausência sujidades, parasitos e larvas e data validade mínimo 10 meses após entrega	PC	150		10,50	1.575,00
71.	Polvilho doce - 500g - polvilho doce, tipo 1, origem amiláceo mandioca, tipo grupo fécula.	PC	250		7,50	1.875,00
72.	Queijo tipo muçarela - em barra origem: leite de vaca; embalagem com dados de identificação, data de fabricação e de validade e número do lote.	KG	300		45,00	13.500,00
73.	Repolho roxo - fresco de primeira - quando constituída por verduras de boa qualidade, conservem as suas características; tendo tamanho, aroma, cor e sabor próprios da espécie e variedade. Em grau de desenvolvimento tal que lhes permita suportar a manipulação, o transporte e a conservação em condições adequadas para o consumo mediato e imediato. Não conterem substâncias terrosas, sujidades ou corpos estranhos aderentes à superfície da casca. Estarem isentos de umidade externa anormal, aroma e sabor estranhos. Acondicionados em sacos plásticos resistentes, conforme quantidade solicitada	KG	250		12,50	3.125,00
74.	Repolho verde - fresco de primeira - quando constituída por verduras de boa qualidade, conservem as suas características; tendo tamanho, aroma, cor e sabor próprios da espécie e variedade. Em grau de desenvolvimento tal que lhes permita suportar a manipulação, o transporte e a conservação em condições adequadas para o consumo mediato e	KG	700		10,50	7.350,00

	imediato. Não conterem substâncias terrosas, sujidades ou corpos estranhos aderentes à superfície da casca. Estarem isentos de umidade externa anormal, aroma e sabor estranhos. Acondicionados em sacos plásticos resistentes, conforme quantidade solicitada					
75.	Requeijão cremoso 200ml ingredientes: creme de leite, soro de leite, caseinato de cálcio, água, sal, cloreto de cálcio, fermentos lácteos, enzima protease, estabilizantes poli fosfato de sódio e difosfato de sódio, conservante sorbato de potássio. Não contém glúten. Deve ser conservado em temperatura abaixo de 10°c, com validade mínima de 75 dias a contar da data de entrega.	UN	150		13,50	2.025,00
76.	Sal refinado-iodado. Características técnicas: não devem apresentar sujidade, umidade, misturas inadequadas ao produto. Embalagem: deve estar intacta, acondicionada em pacotes de 1 kg, em polietileno transparente e ter embalagem secundária de ráfia ou sacos de polietileno. Prazo de validade: mínimo de 11 meses. Data de fabricação: máximo de 30 dias. A rotulagem deve conter no mínimo as seguintes informações: nome e/ou marca, ingredientes, data de validade, lote e informações nutricionais.	PC	250		3,50	875,00
77.	Tomate tipo salada tamanho médio a grande - de primeira qualidade, frescos, não estando amassado, muito maduros, não apresentando feridas e manchas na casca, ou qualquer alteração que afete sua aparência. Não conter terra, insetos ou corpos estranhos aderidos na casca. Com ausência de umidade e bolor. O transporte deve ocorrer em caixa de plástico limpa e protegida, em bom estado de conservação	KG	800		10,50	8.400,00
78.	Vinagre - 750 ml - embalagem: deve estar intacta, acondicionada em garrafas plásticas resistentes, contendo 750 ml. Prazo de validade: mínimo de 8 meses. A rotulagem deve conter no mínimo as seguintes informações: nome e/ou marca, ingredientes, data de validade, lote e informações nutricionais.	UN	200		5,50	1.100,00

Valor total: 457.700,00

_____, _____ de _____ de 2026.

Assinatura do Responsável

Carimbo do CNPJ/MF

CNPJ: 49.540.[illegible]/0001-66
Nelson Fontano Júnior LTDA
Rua: [illegible] José Motter, 197
Bairro: [illegible]
CEP: 79[illegible]000 Aquidauana - MS

REPÚBLICA FEDERATIVA DO BRASIL

"000139"

CADASTRO NACIONAL DA PESSOA JURÍDICA

NÚMERO DE INSCRIÇÃO	COMPROVANTE DE INSCRIÇÃO E DE SITUAÇÃO CADASTRAL	DATA DE INSCRIÇÃO NO CNPJ
49.540.108/0001-66 MATRIZ		09/02/2023

NOME EMPRESARIAL	DATA DE CONSTITUIÇÃO
NELSON ARGENTINO JUNIOR LTDA	09/02/2023

TÍTULO DO ESTABELECIMENTO (NOME DE FANTASIA)	PORTE
SACOLAO ECONOMICO	ME

CÓDIGO E DESCRIÇÃO DA ATIVIDADE ECONÔMICA PRINCIPAL
47.12-1-00 - Comércio varejista de mercadorias em geral, com predominância de produtos alimentícios - minimercados, mercearias e armazéns

CÓDIGO E DESCRIÇÃO DAS ATIVIDADES ECONÔMICAS SECUNDÁRIAS
47.21-1-02 - Padaria e confeitaria com predominância de revenda
47.21-1-03 - Comércio varejista de laticínios e frios
47.21-1-04 - Comércio varejista de doces, balas, bombons e semelhantes
47.22-9-01 - Comércio varejista de carnes - açougues
47.23-7-00 - Comércio varejista de bebidas
47.24-5-00 - Comércio varejista de hortifrutigranjeiros
47.[illegible]6-02 - Comércio varejista de mercadorias em lojas de conveniência
47.[illegible]6-99 - Comércio varejista de produtos alimentícios em geral ou especializado em produtos alimentícios não especificados anteriormente
47.72-5-00 - Comércio varejista de cosméticos, produtos de perfumaria e de higiene pessoal

CÓDIGO E DESCRIÇÃO DA NATUREZA JURÍDICA
206-2 - Sociedade Empresária Limitada

LOGRADOURO	NÚMERO	COMPLEMENTO
R FREI GILBERTO JOSE MOTTER	197	********

CEP	BAIRRO/DISTRITO	MUNICÍPIO	UF
79.530-000	CENTRO	ALCINOPOLIS	MS

ENDEREÇO ELETRÔNICO	TELEFONE
NAJ2101@HOTMAIL.COM	(67) 8474-0763 / (0000) 0000-0000

ENTE FEDERATIVO RESPONSÁVEL (EFR)
*****

SITUAÇÃO CADASTRAL	DATA DA SITUAÇÃO CADASTRAL
ATIVA	09/02/2023

M[illegible] DE SITUAÇÃO CADASTRAL

SITUAÇÃO ESPECIAL	DATA DA SITUAÇÃO ESPECIAL
*********	********

CÓDIGO QR

CÓDIGO DE BARRAS

rovado pela Instrução Normativa RFB nº 2.119, de 06 de dezembro de 2022.

itido no dia 16/11/2026 às 08:11:08 (data e hora de Brasília).

·000140·

FORNECEDOR: Supermercado SKinão LTDA	
CNPJ: 53.771.817/0001-20	
ENDEREÇO: Av. Darlindo José Carneiro, 916	
CIDADE: Alcinópolis	ESTADO: Mato Grosso do Sul
TELEFONE: (67) 9 9956-9559	E-MAIL: supermercadoSKinaofinanceiro@gmail.com
OBJETO: **Aquisição De Gêneros Alimentícios – Merenda Escolar para o ano Letivo 2027**	

COTAÇÃO DE PREÇOS

ITEM	DESCRIÇÃO DO PRODUTO	UND. MED.	QTD. SOLIC.	Marca	VALOR UNITÁRIO	VALOR TOTAL
1.	Abobora moranga - de 1ª qualidade, consistência firme; casca livre de fungos e umidade externa, terra, parasitas e resíduos de fertilizantes.	KG	300	Marinho	5,95	1.785,00
2.	Abobrinha verde italiana ou menina - (abóbora menina) com ausência de rachaduras ou cortes na casca. Sem ressecamento ou queimaduras. Livres de umidade externa, terra, parasitas e resíduos de fertilizantes. O transporte deve ocorrer em caixa de plástico limpa e protegida, em bom estado de conservação	KG	200	Marinho	10,90	2.180,00
3.	Açafrão 500 gr - com identificação do produto, marca do fabricante, data de fabricação e prazo de validade.	PC	20	Sabor Goiano	17,50 Sabor Goiano	3,50,00
4.	Achocolatado em pó 370 gr - ingredientes básicos: açúcar e cacau em pó. Deverá conter no mínimo 30% de cacau em pó. Não deverá apresentar (problemas com homogeneidade, diluição inadequada, excesso de açúcar, misturas inadequadas ao produto), presença de impurezas, formação de grumos, cheiro forte e intenso, coloração escura ou clara não característica, sabor alterado por mistura e peso insatisfatório. Embalagem: deve estar intacta, acondicionada em polietileno, latas de flandres ou potes plásticos bem vedados de 370 gr, com prazo de validade: mínimo de 5 meses. Data de fabricação: máximo de 30 dias. A rotulagem deve conter no mínimo as seguintes informações: nome e/ou marca, ingredientes, data de validade, lote e informações nutricionais.	UN	500	Toddy	11,75 Toddy	5.875,00

5.	Açucar cristal 5kg - embalagem em poli etano, contendo dados de identificação do produto, marca do fabricante, data de fabricação, prazo de validade, de acordo com as normas e/ou resolução vigente da ANVISA/ms. Pacote com 5kg.	KG	450	Sonora	15,40 Sonora	6.930,00
6.	Alho a granel - grande, aparência fresca e sã, colhidos ao atingirem grau de evolução completo e perfeito estado de desenvolvimento. Isento de danos e defeitos de natureza física ou mecânica, terra aderente, sujidades mecânicas, terra aderente, sujidades	KG	150	marinha	23,90	3.585,00
7.	Amido de milho - 500 g em pó fino, branco, sabor e odor característicos, fabricado a partir de matérias primas sãs e limpas. Acondicionado em embalagens resistente de polietileno atóxico. Pacote com 500g., com identificação na embalagem (rótulo) dos ingredientes, valor nutricional, peso, fornecedor, data de fabricação e validade. Isento de matéria terrosa, parasitas, larvas, material estranho, sem umidade. Validade de 12 meses a contar da data de entrega.	PC	50	Kodilar	6,95 Kodilar	347,50
8.	Arroz - longo fino, tipo I o produto não deve apresentar grãos disforme, percentual de impureza acima 5% (grãos queimados, pedra, casca e carunchos), cheiro forte, embalagem deve estar intacta, acondicionada em pacotes de 5 kg, em polietileno transparente.	PC	2000	tio Lauterio	17,60 Tio Lauterio	35.200,00
9.	Aveia em flocos finos - pacote 500g: não deverá apresentar resíduos, bolor, cheiro. A embalagem deve estar de acordo com a legislação vigente. Acondicionado em embalagem de 500 gramas.	PC	50			
10.	Azeite de oliva extra virgem 500ml - contendo no mínimo 500 ml, com identificação do produto, marca do fabricante, data de fabricação e prazo de validade	VD	50	Cocinero	Cocinero 35,50	1.775,00
11.	Banana da terra- características gerais: de primeira quando constituída por fruta de boa qualidade, sem defeitos sérios, apresentando tamanho, cor e conformação uniforme, devendo ser bem desenvolvidas e maduras. Devem ser frescas, terem atingido o grau máximo ao tamanho, aroma, cor e sabor próprios da espécie e variedades. Não devem conter substâncias terrosas, sujidades ou corpos estranhos aderentes à superfície da casca. Isentos de umidade externa anormal, aroma e sabor estranhos. A polpa deve estar intacta e firme. Deve apresentar-se em início de maturação	KG	150	marinha	12,00	1.800,00
12.	Banana maçã - de primeira qualidade apresentando grau de maturação que lhe permita suportar a manipulação, o transporte e a conservação em condições adequadas. Com ausência de rachaduras ou cortes na casca. Livres de umidade externa, terra, parasitas e resíduos de fertilizantes. O transporte deve ocorrer em caixa de plástico limpa e protegida, em bom estado de conservação	KG	500	marinha	6,90	3.450,00

13.	Banana nanica - características gerais: de primeira - quando constituída por fruta de boa qualidade, sem defeitos sérios, apresentando tamanho, cor e conformação uniforme, devendo ser bem desenvolvidas e maduras. Devem ser frescas, terem atingido o grau máximo ao tamanho, aroma, cor e sabor próprios da espécie e variedades. Não devem conter substâncias terrosas, sujidades ou corpos estranhos aderentes à superfície da casca. Isentos de umidade externa anormal, aroma e sabor estranhos. A polpa deve estar intacta e firme. Deve apresentar-se em início de maturação.	KG	500	marinho	8,90	4.450,00
14.	Batata - comum especial lavada - características gerais: serem suficientemente desenvolvidas, com o tamanho, aroma, sabor e cor próprios da espécie. Não estarem danificadas por quaisquer lesões de origem física ou mecânica que afetam a sua aparência. Estarem livres de enfermidades. Estarem livres da maior parte possível de terra aderente à casca. Estarem isentas de umidade externa anormal, odor e sabor estranho não apresentarem rachaduras ou cortes na casca. A polpa deverá estar intacta e limpa. Acondicionados em sacos plásticos resistentes, conforme quantidade solicitada	KG	800	marinho	6,75	5.400,00
15.	Beterraba - s/ folhas lisas de primeira compacta e firme sem lesões de origem física ou mecânica, com tamanho uniforme devendo ser graúda. Isentas de substâncias terrosas, sem sujidades .de primeira qualidade, ausentes de rachaduras ou cortes na casca. Livres de umidade externa, terra e resíduos de fertilizantes. O transporte deve ocorrer em caixa de plástico limpa e protegida, em bom estado de conservação.	KG	150	marinho	6,95	1.042,50
16.	Biscoito caseiro - feito à base de polvilho-óleo e ovos de boa qualidade livre de sujidades. Biscoito caseiro de aproximadamente 4g a 5g cada unidade, só serão aceitos biscoitos com boa aparecia de massa leve e aerada. Serão rejeitados biscoitos mal assados, queimados, amassadas, achatados e "embatumados" aspecto massa pesada e de características organolépticas anormais. Os mesmos deverão estar livres de sujidades ou quaisquer outros tipos de contaminantes como fungos e bolores.	KG	300	Bom Sucesso	Bom Sucesso 11,50	3.450,00
17.	Biscoito rosquinha 600gr - contendo farinha de trigo enriquecida com ácido fólico e ferro, açúcar, gordura vegetal, açúcar invertido, sal, coco ralado, fermentos químicos, aromatizantes, emulsificantes. Embalagem primária: saco plástico, pvc atóxico com aproximadamente 600gr rotulado conforme legislação vigente	PC	100	Dallas	8,95 Dallas	895,00
18.	Cacau em pó solúvel - sem adição de açúcar, embalagem com 200g, prazo de validade mínimo de 6 meses a partir da data de fornecimento	PC	100	Garoto	48,50 Garoto	4.850,00
19.	Canela em rama pacote 1 kg	PC	15	Kodilar	145,00	2.175,00

20.	Carne bovina - tipo musculo, em peca dividida de acordo com o peso, congelada (entre -10c e -25-c), e no máximo 10% de sebo e gordura limpa, com aspecto, cor, cheiro e sabor próprios e no máximo 10% de sebo, embalada em saco plástico transparente e atóxico, pesando sem sujidades e ação microbiana.	KG	1.300	matadouro esperança	29,40	38.220,00
21.	Carne bovina de 1ª - sem osso, tipo "patinho", cortado em bife ou pedaços, livre de gordura e de aparas, resfriada, com aspecto firme, na cor vermelho vivo, sem escurecimento ou manchas esverdeadas, com registro no sif ou sim.	KG	2.000	matadouro esperança	43,50	87.000,00
22.	Carne bovina moída sem gordura e nervos resfriada - (tipo: acém/peixinho/miolo de paleta). Durante o processamento, deve ser realizada a aparagem (eliminação dos excessos de gordura, cartilagem e aponeuroses), a carne deverá ser moída no dia da entrega e resfriada antes da mesma. Seguir os padrões microbiológicos estabelecidos pela resolução rdc nº12 de 02/01/01 ANVISA/ms. A embalagem do produto deverá ser sacos de polietileno de baixa densidade, atóxico, lacrado, resistente ao transporte e armazenamento, as embalagens devem ser identificadas com o nome do produto, peso e data de validade. Caso transportado de outra cidade realizar o transporte das carnes em recipiente apropriado (caixa térmica) com temperatura de no máximo 4º c.	KG	2.800	matadouro esperança	27,40	76.720,00
23.	Carne suína pedaço - carne suína sem toucinho e sem pele, de cor vermelha brilhante, resfriada (0º a 4º) provenientes de animais sadios, abatidos sob inspeção sanitária, manipulada em condições higiênicas satisfatórias. De aspecto firme não amolecido nem pegajoso, cor uniforme sem manchas esverdeadas ou pardacentas e odor próprio.	KG	800	matadouro estrela	18,99	15.192,00
24.	Cebola - tamanha média e uniforme de primeira, suficientemente desenvolvidas, com o tamanho, aroma, sabor e cor próprios, não estarem danificadas por quaisquer lesões de origem física ou mecânica que afetam a sua aparência.	KG	600	marinho	7,25	4.350,00
25.	Cenoura - sem folhas e tamanho médio de primeira, boa qualidade, compactas e firmes, serem suficientemente desenvolvidas, com o tamanho, aroma, sabor e cor próprios da espécie, não estarem danificadas por quaisquer lesões de origem física ou mecânica que afetem a sua aparência.	KG	500	marinho	7,00	3.500,00
26.	Chá mate 250g - chá erva mate queimado; constituído de folhas novas; de espécimes vegetais genuínos dessecados tostados e partidos; na cor verde pardacenta; com aspecto cor, cheiro e sabor próprio; isento de sujidades; parasitas e larvas. Embalagem: embalado em saco plástico atóxico; pesando 250grs. Validade: mínima de 12 meses a contar da entrega	CX	100	yari	yari 6,50	650,00
27.	Coco ralado - contendo: coco ralado e adoçado. Embalagem 100g. O prazo de validade do produto, no		50	unicoco	3,70	185,00

	momento da entrega, não poderá ser inferior a 2/3 do prazo total da validade impressa na embalagem.	PC				
28.	Condimento colorífico em pó - de primeira, constituído de matéria prima de boa qualidade e apresentar aspecto, cor, cheiro e sabor característico do produto, contendo no máximo10% de sal, de acordo com as normas vigentes. Registro no ms. Embalagens: embalagem de polietileno transparente, resistente, atóxica de 1 kg. A rotulagem deve conter no mínimo as seguintes informações: nome e/ou marca, ingredientes, data de validade, lote e informações nutricionais. Legislação: resolução - rdc nº 276, de 22 de setembro de 2005.	KG	30	Sabor Goiano	37,50	1.125,00
29.	Costela bovina- resfriada, com aspecto firme, na cor vermelho vivo, sem escurecimento ou manchas esverdeadas, com registro no sif ou sim.	KG	800	matadouro esperança	23,90	19.120,00
30.	Coxinha da asa de frango - embalagem de 1 kg, congelado a - 12°c. Embalagem primária: saco plástico transparente, atóxico, com carimbo do sif ou sisp, com identificação do produto e prazo de validade, resistente fechado mecanicamente com peso líquido de 1 kg. Embalagem secundária: caixa de papelão ondulada com abas superiores e inferiores devidamente lacradas.	KG	1500	Bello	17,90	26.850,00
31.	Creme de leite- emb. 200 gr - apresentando teor de matéria gorda mínima de 25%, com validade mínima de 5 meses a contar da data da entrega; embalado em caixa cartonada aluminizada com 200gr.	CX	300	Italac	3,15	945,00
32.	Extrato de tomate - emb. 840 gr - características técnicas: extrato de tomate simples e concentrado. O extrato de tomate deve ser preparado com frutos maduros, escolhidos, sãos, sem pele e sementes. O produto deve estar isento de fermentações e não indicar processamento defeituoso. Ingredientes: tomate, sal e açúcar. Embalagem: deve estar intacta, em latas de flandres não apresentando ferrugem, amassamento, vazamento, abaulamento ou embalagem terá Brink asséptica de 840 gram. Prazo de validade: mínimo de 12 meses. A rotulagem deve conter no mínimo as seguintes informações: nome e/ ou marca, ingredientes, data de validade, lote e informações nutricionais	LA	300	Ekfonte	19,90	5.970,00
33.	Farinha de aveia (sem glúten) pacote 250g: integral, de boa qualidade, livre de sujidades, com rótulo, validade e informações nutricionais. Ingredientes: aveia sem glúten. (sem contaminação pelo glúten ao passara pelo processo de produção). Embalagem de 250g.	PC	100			
34.	Farinha de mandioca pct 1 kg 0% sódio - grupo: seca, subgrupo: fina, classe: branca, tipo: 1. Não deverá apresentar misturas, resíduos e/ou impurezas. Não deverá apresentar odor forte e intenso (não característico do produto) além de coloração anormal (brancas com pontos amarelo escuro e/ou marrom). Validade mínima de 12 meses. A rotulagem deve conter no mínimo as seguintes informações: nome e/ou marca,	KG	450	Kodibar	9,90	4.455,00

	ingredientes, data de validade, lote e informações nutricionais.					
35.	Farinha de trigo 1ª qualidade pct 1 kg - sem fermento, embalagem com identificação do produto de 1 kg, marca do fabricante, prazo de validade e peso liquido.	PC	300	Dallas	4,85	1.455,00
36.	Feijão carioquinha tipo 1 pct 1 kg - novo, não poderá apresentar grãos disformes, coloração dos grãos com nuances diferentes, impurezas (grãos partidos e pedras), bolor, mofo, caruncho, rendimento inadequado. A tipagem deverá ser de acordo com a classificação da cidasc. Embalagem: deve estar intacta, acondicionada em embalagens de polietileno transparente, contendo 1 kg. Prazo de validade: mínimo de 5 meses. Data de fabricação: máximo de 30 dias. A rotulagem deve conter no mínimo as seguintes informações: nome e/ou marca, ingredientes, data de validade, lote e informações nutricionais.	PC	1100	Vô Cidi	10,50	11,550,00
37.	Fermento biológico - características técnicas: fermento biológico, seco, instantâneo. Embalagem: deve estar intacta, acondicionada em latas ou pacotes resistentes de 500g. Prazo de validade: mínimo de 8 meses. Data de fabricação: máximo de 30 dias. A rotulagem deve conter no mínimo as seguintes informações: nome e/ou marca, ingredientes, data de validade, lote e informações nutricionais	PC	20	Dona Benta	25,50	510,00
38.	Fermento químico em pó - características técnicas: fermento químico, em pó, para confecção de bolos. Embalagem: deve estar intacta, acondicionada em latas ou pacotes resistentes de 250 g. Prazo de validade: mínimo de 8 meses. Data de fabricação: máximo de 30 dias. A rotulagem deve conter no mínimo as seguintes informações: nome e/ou marca, ingredientes, data de validade, lote e informações nutricionais	LA	50	Royal	12,95	647,50
39.	Frango - coxa e sobrecoxa - congelada - com adição de água de no máximo de 6%, sem adição de temperos. Aspecto próprio, não amolecido e nem pegajosa, cor própria sem manchas esverdeadas, cheiro e sabor próprio, com ausência de sujidades, parasitos e larvas. - Emb. De no máximo 2 kg com registro no sif ou sisp. Embalagens com nome do produto, peso e data de validade. Caso transportado de outra cidade realizar o transporte das carnes em recipiente apropriado (caixa térmica) com temperatura de no máximo 4º c.	KG	800	Bello	10,90	8.720,00
40.	Frango - peito de frango - congelado - aspecto próprio, não amolecido e nem pegajoso, cor própria sem manchas esverdeadas, cheiro e sabor próprio, com ausência de sujidades, parasitos e larvas. Bem, com registro no sif. Embalagens com nome do produto, peso e data de validade. Caso transportado de outra cidade realizar o transporte das carnes em recipiente apropriado (caixa térmica) com temperatura de no máximo 4º c.	KG	250	Bello	12,90	3.225,00

41.	Frango – Filé de Frango -congelado – sem pele, sem osso, sem cartilagem -aspecto próprio amolecido e nem pegajoso ,cor própria sem mancha esverdeada, cheiro e sabor próprio, com ausência de sujidade, parasitos e larvas. Bem como registro no sif. Embalagens com nome do produto, peso e data de Validade. Caso transportado de outra cidade realizar o transporte de carnes em recipientes apropriados (caixa Térmica) com Temperatura de no máximo 4º c.	KG	400	Bello	21,99	8.796,00
42.	Fubá fino amarelo - 1kg-com procedência nacional, em pacotes de 1 kg. Embalados em plástico atóxico, transparente e incolor, termo selada, isenta de mofo ou bolores, odores estranhos e substâncias nocivas. A embalagem primária deverá declarar a marca, nome e endereço do fabricante, peso líquido, prazo de validade, lote, número do registro no órgão competente. Com validade mínima de seis meses. Embalagem secundária tipo fardo, resistente, selado	KG	100	Kodilar	6,90	690,00
43.	Iogurte com polpa - sabores diversos (morango, coco etc.) - garrafa plástica rígida com lacre de alumínio contendo 850ml. Leite pasteurizado integral, açúcar, fermento lácteo, aroma idêntico ao natural e/ou preparado de fruta e corante natural. Validade mínima de 30 dias na data da entrega, contendo o número do sif	LT	3.000	Frutap	9,50	28.500,00
44.	Iogurte natural integral unidade integra de 500g. Leite pasteurizado integral e/ou leite reconstituído integral e fermento lácteo. Sem açúcar. Embalagem plástica com tampa em alumínio contendo: dados do fabricante, lista de ingredientes, informações nutricionais, número do lote, data de fabricação e data de validade, no prazo mínimo, de 2 meses a contar da data de entrega.	UN	100	Frutap	450g 8,50	850,00
45.	Iogurte zero lactose – iogurte com polpa de frutas Sabores morango, coco e pêssego para dietas com restrição de lactose. Embalagem plástica com peso de 110 gr a 200 ml. Contendo na embalagem a identificação (rótulo) do produto, marca do fabricante, validade, data de embalagem, peso líquido e selo de inspeção do órgão competente. Validade mínima de 30 (trinta) dias a contar da data de entrega.	PC	200	Frutap	3,70	740,00
46.	Laranja - frescas, integras e firmes. Não estar amassada ou apresentando feridas, manchas na casca, ou qualquer alteração que afete sua aparência. Grau de maturação próprio para o consumo. Não conter terra, insetos ou corpos estranhos aderidos na casca. Com ausência de umidade e bolor. O transporte deve ocorrer em caixa de plástico limpa e protegida, em bom estado de conservação.	KG	400	marinho	3,50	1.400,00
47.	Leite integral uht - leite uht/uat, integral, teor de matéria gorda mínimo de 3%, embalagem estéril e hermeticamente fechada de 1 litro, caixa cartonada aluminizada, acondicionada em caixa de papelão reforçado, produto sujeito a verificação no ato da entrega aos procedimentos administrativos	LT	4200	Frimesa	7,80 Frimesa	32.760,00

	determinados pelo mapa e ANVISA, com validade na data de fabricação de 120 dias e validade mínima de 90 dias na data da fabricação. Homogeneizado, multilaminada, cartonada, asséptica, impermeável ao ar, luz e microrganismo, tipo tetra pack.					
48.	Leite uht zero lactose - características técnicas: produto obtido a partir do leite de vaca, com lactose hidrolisada, próprio para dietas com restrição de lactose. Embalado em caixa de 01 (um) litro multilaminada, cartonada, asséptica, impermeável ao ar, luz e microrganismos, tipo tetra pack	LT	200	Frimesa	8,50	1.700,00
49.	Carne bovina in natura em tiras (iscas) congelada (patinho) IQF- Carne de 1ª categoria patinho. Proveniente de gado bovino, macho, sadio, abatidos sob inspeção veterinária procedente de quarto traseiro, manipulada em condições higiênica satisfatória aparada e apresentada no corte: patinho. Durante o processamento, deve ser realizada a aparagem (eliminação dos excessos de gordura, cartilagem e aponeuroses).	KG	600	matadouro esperança	43,50	26.100,00
50.	Maça - lisa de primeira compacta e firme sem lesões de origem física ou mecânica, com tamanho uniforme, e apresentar-se em início de maturação.	KG	80	marinho	9,95	796,00
51.	Macarrão espaguete - a base de farinha, massa com ovos, com identificação do produto, marca do fabricante, prazo de validade e peso líquido. O produto deverá ter registro no ministério da agricultura e/ou ministério da saúde. Pacote de 500g.	PC	1800	Dallas	4,60	8.280,00
52.	Macarrão tipo espaguete - massa seca de sêmola de trigo enriquecida com ferro e ácido fólico, com corantes naturais. Deverá ser isento de leite e derivados, ovos e soja. Poderá conter outros ingredientes desde que aprovados pela legislação vigente e que não descaracterizem o produto, os quais deverão ser declarados. Pacote de 500gr	PC	100	Dallas	4,60	460,00
53.	Macarrão tipo parafuso 500 gr a base de farinha, massa com Ovos, com identificação do produto, marca do fabricante, prazo de Validade e peso líquido. O produto deverá ter registro no Ministério da agricultura e/ou ministério da saúde, de 500gr.	PC	400	Dallas	4,60	1.840,00
54.	Macarrão Tipo parafuso 500 gr a base de farinha, massa sem Ovos, com identificação do produto, marca do fabricante, prazo de validade e peso liquido. O produto deverá ter registro no Ministério da Agricultura e/ou ministério da Saúde, de 500gr.	PC	30	Dallas	4,60	138,00
55.	Mandioca descascada - de primeira qualidade, sem réstia, seca, nova, tamanho médio, sem casca sã, sem rupturas. E embaladas em saquinhos plásticos	KG	300	marinho	7,95	2.385,00

	higienizados.					
56.	Margarina c/sal - 1 kg - a produto industrializado pela hidrogenação de óleos vegetais (80% lipídios), leite pasteurizado e outros produtos, batida até ficar homogênea. Enriquecida de vitaminas, adicionada de sal. Apresentação, aspecto, cheiro, sabor e cor peculiares e deverão estar isentos de ranço e de bolores. Embalagem primária de 1 kg com proteção de papel aluminizado após a tampa e com identificação do produto, dos ingredientes, informações nutricionais, marca do fabricante e informações do mesmo prazo de validade, peso líquido e rotulagem de acordo com a legislação	KG	250	Cremosa	15,90	3.975,00
57.	Melancia - lisa, de primeira compacta e firme sem lesões de origem física ou mecânica, com tamanho uniforme, e apresentar-se em início de maturação.	KG	800	marcinho	5,90	4.720,00
58.	Milharina - embalagem sem sinais de rompimento ou violação, aberturas ou furos, com identificação do produto, marca do fabricante, prazo de validade e peso líquido. Ausência de sujidades, parasitas e larvas. Apresentar as qualidades necessárias para sua utilização. Embalagem de 500g	PC	50	Quaker	5,90	295,00
59.	Milho verde - em conserva, embalagem contendo 170g de produto, sem sinais de violação da embalagem, peso líquido 280g peso drenado 170g.	SA	250	Bonare	3,80	950,00
60.	Mistura p/bolo sabores diversos 400gr - deve apresentar em embalagem de 400 g, com validades de 6 meses após fabricação, informação nutricional, lote, data de validade e fabricação, contato para atendimento ao consumidor	PC	600	Dallas	5,90	3.540,00
61.	Óleo soja refinado 900 ml - a rotulagem deve conter no mínimo as seguintes informações: nome e/ou marca, ingredientes, data de validade, lote	LT	1500	Concórdia	7,75	11.625,00
62.	Orégano 80 gr - embalagem de polietileno transparente, resistente, atóxica. Pacote 80 gramas.	PC	60			
63.	Ovos de galinha -tamanho médio. Bandeja com 30 unidades, com involucro em pvc atóxico. Rotulagem de acordo com a legislação vigente	BJ	180	marinho	25,00	4.500,00
64.	Pão de sal francês - 50 gr -. A casca deverá ser dourada na parte superior e marrom na inferior, com espessura aproximada de 1 a 2 mm, não dura e sim crocante, sem a presença de pestana ou incisão da massa. Com miolo consistente, de cor creme, com cavidades irregulares, textura macia, aveludada, sedosa e elástica. O volume deverá ser normal para o peso (50 gramas), simétrico, uniformidade no assado, aroma e sabor típicos, com quebra uniforme e visível	KG	2500			
65.	Pão tipo bisnaguinha ingredientes: farinha de trigo enriquecida com ferro e ácido fólico, açúcar, gordura vegetal, sal, fermento e conservantes. Validade mínima:		1000	Saborzitos	10,50	10.500,00

	7 dias na data da entrega. A rotulagem deverá estar impressa de forma clara e indelével na embalagem primária. Embalagem: saco de polietileno transparente, atóxico, resistente, termossoldado, contendo entre 280 e 300 g.	PC				
66.	Páprica defumada em pó – pacote de 250g	PC	20			
67.	Páprica doce em pó – pacote de 250g	PC	20			
68.	Pepino fresco - Tendo tamanho, aroma, cor e sabor próprios da espécie e variedades. Em grau de desenvolvimento tal que lhes permita suportar a manipulação, o transporte e a conservação em condições adequadas para o consumo mediato e imediato. Não conterem substâncias terrosas, sujidades ou corpos estranhos aderentes à superfície da casca. Estarem isentos de umidade externa anormal, aroma e sabor estranhos	KG	150	marinho	8,90	1.335,00
69.	POLPA DE FRUTA-DE BOA QUALIDADE, 100% NATURAL DA FRUTA, CONCENTRADA, EMBALAGEM DE 500 GRAMAS, COM PRAZO DE VALIDADE E S.I.F OU S.I.M Sabor: Goiaba, Uva, Abacaxi, Abacaxi com Hortelã, Acerola, Laranja com Mamão, Laranja com Acerola e Laranja com Morango	UN	1500	maguary	Abacaxi 8,50 uva 8,95 maracuja 12,90	→ 12.750,00 → 13.425,00 → 19.350,00
70.	Polvilho azedo 500 gr--de mandioca, seco ao sol, embalagem de 500gr, plástico atóxico, contendo informação nutricional, indicação não contém glúten, ausência sujidades, parasitos e larvas e data validade mínimo 10 meses após entrega	PC	150	Kodilar	8,70 Kodilar	1.305,00
71.	Polvilho doce - 500g - polvilho doce, tipo 1, origem amiláceo mandioca, tipo grupo fécula.	PC	250	Kodilar	8,70 Kodilar	2.175,00
72.	Queijo tipo muçarela - em barra origem: leite de vaca; embalagem com dados de identificação, data de fabricação e de validade e número do lote.	KG	300	Real	56,50	16.950,00
73.	Repolho roxo - fresco de primeira - quando constituída por verduras de boa qualidade, conservem as suas características; tendo tamanho, aroma, cor e sabor próprios da espécie e variedade. Em grau de desenvolvimento tal que lhes permita suportar a manipulação, o transporte e a conservação em condições adequadas para o consumo mediato e imediato. Não conterem substâncias terrosas, sujidades ou corpos estranhos aderentes à superfície da casca. Estarem isentos de umidade externa anormal, aroma e sabor estranhos. Acondicionados em sacos plásticos resistentes, conforme quantidade solicitada	KG	250	marinho	10,95	2.737,50
74.	Repolho verde - fresco de primeira - quando constituída por verduras de boa qualidade, conservem as suas características; tendo tamanho, aroma, cor e sabor próprios da espécie e variedade. Em grau de desenvolvimento tal que lhes permita suportar a manipulação, o transporte e a conservação em condições adequadas para o consumo mediato e	KG	700	marinho	7,75	5.425,00

	imediato. Não conterem substâncias terrosas, sujidades ou corpos estranhos aderentes à superfície da casca. Estarem isentos de umidade externa anormal, aroma e sabor estranhos. Acondicionados em sacos plásticos resistentes, conforme quantidade solicitada					
75.	Requeijão cremoso 200ml ingredientes: creme de leite, soro de leite, caseinato de cálcio, água, sal, cloreto de cálcio, fermentos lácteos, enzima protease, estabilizantes poli fosfato de sódio e difosfato de sódio, conservante sorbato de potássio. Não contém glúten. Deve ser conservado em temperatura abaixo de 10°c, com validade mínima de 75 dias a contar da data de entrega.	UN	150	Frutap	7,30	1.095,00
76.	Sal refinado-iodado. Características técnicas: não devem apresentar sujidade, umidade, misturas inadequadas ao produto. Embalagem: deve estar intacta, acondicionada em pacotes de 1 kg, em polietileno transparente e ter embalagem secundária de ráfia ou sacos de polietileno. Prazo de validade: mínimo de 11 meses. Data de fabricação: máximo de 30 dias. A rotulagem deve conter no mínimo as seguintes informações: nome e/ou marca, ingredientes, data de validade, lote e informações nutricionais.	PC	250	guacira	3,20	800,00
77.	Tomate tipo salada tamanho médio a grande - de primeira qualidade, frescos, não estando amassado, muito maduros, não apresentando feridas e manchas na casca, ou qualquer alteração que afete sua aparência. Não conter terra, insetos ou corpos estranhos aderidos na casca. Com ausência de umidade e bolor. O transporte deve ocorrer em caixa de plástico limpa e protegida, em bom estado de conservação	KG	800	marinho	6,75	5.400,00
78.	Vinagre - 750 ml - embalagem: deve estar intacta, acondicionada em garrafas plásticas resistentes, contendo 750 ml. Prazo de validade: mínimo de 8 meses. A rotulagem deve conter no mínimo as seguintes informações: nome e/ou marca, ingredientes, data de validade, lote e informações nutricionais.	UN	200	Chemim	3,00	600,00

Valor total: 634.817,00

Alcinopólis, 07 de Agosto de 2026.

Edisman M. S.

Assinatura do Responsável

Carimbo do CNPJ/MF

CNPJ: 53.771.817/0001-20
SUPERMERCADO SKINÃO LTDA
Av. Darlindo José Carneiro, 916, Sala A, Centro
CEP: 79[illegible]30-000 Alcinópolis - MS

REPÚBLICA FEDERATIVA DO BRASIL

CADASTRO NACIONAL DA PESSOA JURÍDICA

•000151

NÚMERO DE INSCRIÇÃO	COMPROVANTE DE INSCRIÇÃO E DE SITUAÇÃO CADASTRAL	DATA DE INSCRIÇÃO NO CNPJ
53.771.817/0001-20 MATRIZ		02/02/2024

NOME EMPRESARIAL	DATA DE CONSTITUIÇÃO
SUPERMERCADO SKINAO LTDA	02/02/2024

TÍTULO DO ESTABELECIMENTO (NOME DE FANTASIA)	PORTE
SUPERMERCADO SKINAO	EPP

CÓDIGO E DESCRIÇÃO DA ATIVIDADE ECONÔMICA PRINCIPAL
47.11-3-02 - Comércio varejista de mercadorias em geral, com predominância de produtos alimentícios - supermercados

CÓDIGO E DESCRIÇÃO DAS ATIVIDADES ECONÔMICAS SECUNDÁRIAS
10.13-9-01 - Fabricação de produtos de carne
10.99-6-99 - Fabricação de outros produtos alimentícios não especificados anteriormente
47.21-1-02 - Padaria e confeitaria com predominância de revenda
47.21-1-03 - Comércio varejista de laticínios e frios
47.21-1-04 - Comércio varejista de doces, balas, bombons e semelhantes
47.22-9-01 - Comércio varejista de carnes - açougues
47.23-7-00 - Comércio varejista de bebidas
47.[illegible]5-00 - Comércio varejista de hortifrutigranjeiros
47.[illegible]6-99 - Comércio varejista de produtos alimentícios em geral ou especializado em produtos alimentícios não especificados anteriormente
47.53-9-00 - Comércio varejista especializado de eletrodomésticos e equipamentos de áudio e vídeo
47.55-5-02 - Comercio varejista de artigos de armarinho
47.55-5-03 - Comercio varejista de artigos de cama, mesa e banho
47.61-0-03 - Comércio varejista de artigos de papelaria
47.63-6-01 - Comércio varejista de brinquedos e artigos recreativos
47.84-9-00 - Comércio varejista de gás liqüefeito de petróleo (GLP)
47.89-0-05 - Comércio varejista de produtos saneantes domissanitários
56.11-2-03 - Lanchonetes, casas de chá, de sucos e similares

CÓDIGO E DESCRIÇÃO DA NATUREZA JURÍDICA
206-2 - Sociedade Empresária Limitada

LOGRADOURO	NÚMERO	COMPLEMENTO
AV DARLINDO JOSE CARNEIRO	916	SALA A

CEP	BAIRRO/DISTRITO	MUNICÍPIO	UF
79.530-000	CENTRO	ALCINOPOLIS	MS

ENDEREÇO ELETRÔNICO	TELEFONE
SUPERMERCADOSKINAO1@GMAIL.COM	(67) 9948-7308 / (0000) 0000-0000

ENTE FEDERATIVO RESPONSÁVEL (EFR)

SITUAÇÃO CADASTRAL	DATA DA SITUAÇÃO CADASTRAL
ATIVA	02/02/2024

MOTIVO DE SITUAÇÃO CADASTRAL

SITUAÇÃO ESPECIAL	DATA DA SITUAÇÃO ESPECIAL
********	********

CÓDIGO QR

CÓDIGO DE BARRAS

rovado pela Instrução Normativa RFB nº 2.119, de 06 de dezembro de 2022.

itido no dia **16/11/2026** às **08:11:45** (data e hora de Brasília).

FORNECEDOR: SUPERMERCADO Colombi LTDA	
CNPJ: 14 749 448 0001-17	
ENDEREÇO: RUA MARIA B. CARNEIRO Nº 599 CENTRO	
CIDADE: Alcinópolis	ESTADO: M.S.
TELEFONE: 67 984121688	E-MAIL: SUPERMERCADOCOLOMBIADM@HOT.COM.BR
OBJETO: Aquisição De Gêneros Alimentícios – Merenda Escolar para o ano Letivo 2027	

COTAÇÃO DE PREÇOS

ITEM	DESCRIÇÃO DO PRODUTO	UND. MED.	QTD. SOLIC.	Marca	VALOR UNITÁRIO	VALOR TOTAL
1.	Abobora moranga - de 1ª qualidade, consistência firme; casca livre de fungos e umidade externa, terra, parasitas e resíduos de fertilizantes.	KG	300	SACOLÃO MARINHO	5.90	1.770,00
2.	Abobrinha verde italiana ou menina - (abóbora menina) com ausência de rachaduras ou cortes na casca. Sem ressecamento ou queimaduras. Livres de umidade externa, terra, parasitas e resíduos de fertilizantes. O transporte deve ocorrer em caixa de plástico limpa e protegida, em bom estado de conservação	KG	200	11	12.50	2.500,00
3.	Açafrão 500 gr - com identificação do produto, marca do fabricante, data de fabricação e prazo de validade.	PC	20	SABOR GOIANO	19.50	390,00
4.	Achocolatado em pó 370 gr - ingredientes básicos: açúcar e cacau em pó. Deverá conter no mínimo 30% de cacau em pó. Não deverá apresentar (problemas com homogeneidade, diluição inadequada, excesso de açúcar, misturas inadequadas ao produto), presença de impurezas, formação de grumos, cheiro forte e intenso, coloração escura ou clara não característica, sabor alterado por mistura e peso insatisfatório. Embalagem: deve estar intacta, acondicionada em polietileno, latas de flandres ou potes plásticos bem vedados de 370 gr, com prazo de validade: mínimo de 5 meses. Data de fabricação: máximo de 30 dias. A rotulagem deve conter no mínimo as seguintes informações: nome e/ou marca, ingredientes, data de validade, lote e informações nutricionais.	UN	500	TODDY	12.30	6.150,00

5.	Açucar cristal 5kg - embalagem em poli etano, contendo dados de identificação do produto, marca do fabricante, data de fabricação, prazo de validade, de acordo com as normas e/ou resolução vigente da ANVISA/ms. Pacote com 5kg.	KG	450	SONORA	20.50	9.225,00
6.	Alho a granel - grande, aparência fresca e sã, colhidos ao atingirem grau de evolução completo e perfeito estado de desenvolvimento. Isento de danos e defeitos de natureza física ou mecânica, terra aderente, sujidades mecânicas, terra aderente, sujidades	KG	150	CADORIN	27.50	4,125,00
7.	Amido de milho - 500 g em pó fino, branco, sabor e odor característicos, fabricado a partir de matérias primas sãs e limpas. Acondicionado em embalagens resistente de polietileno atóxico. Pacote com 500g., com identificação na embalagem (rótulo) dos ingredientes, valor nutricional, peso, fornecedor, data de fabricação e validade. Isento de matéria terrosa, parasitas, larvas, material estranho, sem umidade. Validade de 12 meses a contar da data de entrega.	PC	50	KOSILAR	6.10	305,00
8.	Arroz - longo fino, tipo I o produto não deve apresentar grãos disforme, percentual de impureza acima 5% (grãos queimados, pedra, casca e carunchos), cheiro forte, embalagem deve estar intacta, acondicionada em pacotes de 5 kg, em polietileno transparente.	PC	2000	BRILHANTE	22.10	44.200,00
9.	Aveia em flocos finos - pacote 500g: não deverá apresentar resíduos, bolor, cheiro. A embalagem deve estar de acordo com a legislação vigente. Acondicionado em embalagem de 500 gramas.	PC	50	KOSILAR	9.90	495,00
10.	Azeite de oliva extra virgem 500ml - contendo no mínimo 500 ml, com identificação do produto, marca do fabricante, data de fabricação e prazo de validade	VD	50	GALLO	46.90	2.345,00
11.	Banana da terra- características gerais: de primeira quando constituída por fruta de boa qualidade, sem defeitos sérios, apresentando tamanho, cor e conformação uniforme, devendo ser bem desenvolvidas e maduras. Devem ser frescas, terem atingido o grau máximo ao tamanho, aroma, cor e sabor próprios da espécie e variedades. Não devem conter substâncias terrosas, sujidades ou corpos estranhos aderentes à superfície da casca. Isentos de umidade externa anormal, aroma e sabor estranhos. A polpa deve estar intacta e firme. Deve apresentar-se em início de maturação	KG	150	JACOBO MARINHO	9.90	1.485,00
12.	Banana maçã - de primeira qualidade apresentando grau de maturação que lhe permita suportar a manipulação, o transporte e a conservação em condições adequadas. Com ausência de rachaduras ou cortes na casca. Livres de umidade externa, terra, parasitas e resíduos de fertilizantes. O transporte deve ocorrer em caixa de plástico limpa e protegida, em bom estado de conservação	KG	500	11	11.20	5.600,00

13.	Banana nanica - características gerais: de primeira - quando constituída por fruta de boa qualidade, sem defeitos sérios, apresentando tamanho, cor e conformação uniforme, devendo ser bem desenvolvidas e maduras. Devem ser frescas, terem atingido o grau máximo ao tamanho, aroma, cor e sabor próprios da espécie e variedades. Não devem conter substâncias terrosas, sujidades ou corpos estranhos aderentes à superfície da casca. Isentos de umidade externa anormal, aroma e sabor estranhos. A polpa deve estar intacta e firme. Deve apresentar-se em início de maturação.	KG	500	SACOLÃO MARLINHO	9.50	4.750,00
14.	Batata - comum especial lavada - características gerais: serem suficientemente desenvolvidas, com o tamanho, aroma, sabor e cor próprios da espécie. Não estarem danificadas por quaisquer lesões de origem física ou mecânica que afetam a sua aparência. Estarem livres de enfermidades. Estarem livres da maior parte possível de terra aderente à casca. Estarem isentas de umidade externa anormal, odor e sabor estranho não apresentarem rachaduras ou cortes na casca. A polpa deverá estar intacta e limpa. Acondicionados em sacos plásticos resistentes, conforme quantidade solicitada	KG	800	"	8.25	6.600,00
15.	Beterraba - s/ folhas lisas de primeira compacta e firme sem lesões de origem física ou mecânica, com tamanho uniforme devendo ser graúda. Isentas de substâncias terrosas, sem sujidades .de primeira qualidade, ausentes de rachaduras ou cortes na casca. Livres de umidade externa, terra e resíduos de fertilizantes. O transporte deve ocorrer em caixa de plástico limpa e protegida, em bom estado de conservação.	KG	150	"	8.20	1.230,00
16.	Biscoito caseiro - feito à base de polvilho-óleo e ovos de boa qualidade livre de sujidades. Biscoito caseiro de aproximadamente 4g a 5g cada unidade, só serão aceitos biscoitos com boa aparecia de massa leve e aerada. Serão rejeitados biscoitos mal assados, queimados, amassadas, achatados e "embatumados" aspecto massa pesada e de características organolépticas anormais. Os mesmos deverão estar livres de sujidades ou quaisquer outros tipos de contaminantes como fungos e bolores.	KG	300	—	—	—
17.	Biscoito rosquinha 600gr - contendo farinha de trigo enriquecida com ácido fólico e ferro, açúcar, gordura vegetal, açúcar invertido, sal, coco ralado, fermentos químicos, aromatizantes, emulsificantes. Embalagem primária: saco plástico, pvc atóxico com aproximadamente 600gr rotulado conforme legislação vigente 500GR	PC	100	BELMA	8.90	890,00
18.	Cacau em pó solúvel - sem adição de açúcar, embalagem com 200g, prazo de validade mínimo de 6 meses a partir da data de fornecimento	PC	100	DUAS MAX	26.90	2.690,00
19.	Canela em rama pacote 1 kg	PC	15	KODILAR	179,90	2.698,50

20.	Carne bovina - tipo musculo, em peca dividida de acordo com o peso, congelada (entre -10c e -25-c), e no máximo 10% de sebo e gordura limpa, com aspecto, cor, cheiro e sabor próprios e no máximo 10% de sebo, embalada em saco plástico transparente e atóxico, pesando sem sujidades e ação microbiana.	KG	1.300	Super mercado Bom Preço	32.90	42.770,00
21.	Carne bovina de 1ª - sem osso, tipo "patinho", cortado em bife ou pedaços, livre de gordura e de aparas, resfriada, com aspecto firme, na cor vermelho vivo, sem escurecimento ou manchas esverdeadas, com registro no sif ou sim.	KG	2.000	"	58.90	117.800,00
22.	Carne bovina moída sem gordura e nervos resfriada - (tipo: acém/peixinho/miolo de paleta). Durante o processamento, deve ser realizada a aparagem (eliminação dos excessos de gordura, cartilagem e aponeuroses), a carne deverá ser moída no dia da entrega e resfriada antes da mesma. Seguir os padrões microbiológicos estabelecidos pela resolução rdc nº12 de 02/01/01 ANVISA/ms. A embalagem do produto deverá ser sacos de polietileno de baixa densidade, atóxico, lacrado, resistente ao transporte e armazenamento, as embalagens devem ser identificadas com o nome do produto, peso e data de validade. Caso transportado de outra cidade realizar o transporte das carnes em recipiente apropriado (caixa térmica) com temperatura de no máximo 4º c.	KG	2.800	"	38.90	108.920,00
23.	Carne suína pedaço - carne suína sem toucinho e sem pele, de cor vermelha brilhante, resfriada (0º a 4º) provenientes de animais sadios, abatidos sob inspeção sanitária, manipulada em condições higiênicas satisfatórias. De aspecto firme não amolecido nem pegajoso, cor uniforme sem manchas esverdeadas ou pardacentas e odor próprio.	KG	800	"	21.90	17.520,00
24.	Cebola - tamanha média e uniforme de primeira, suficientemente desenvolvidas, com o tamanho, aroma, sabor e cor próprios, não estarem danificadas por quaisquer lesões de origem física ou mecânica que afetam a sua aparência.	KG	600	Sacolão Madrinha	7.99	4.799,00
25.	Cenoura - sem folhas e tamanho médio de primeira, boa qualidade, compactas e firmes, serem suficientemente desenvolvidas, com o tamanho, aroma, sabor e cor próprios da espécie, não estarem danificadas por quaisquer lesões de origem física ou mecânica que afetem a sua aparência.	KG	500	"	7.10	3.550,00
26.	Chá mate 250g - chá erva mate queimado; constituído de folhas novas; de espécimes vegetais genuínos dessecados tostados e partidos; na cor verde pardacenta; com aspecto cor, cheiro e sabor próprio; isento de sujidades; parasitas e larvas. Embalagem: embalado em saco plástico atóxico; pesando 250grs. Validade: mínima de 12 meses a contar da entrega	CX	100	CHA RICO	5.99	599,00
27.	Coco ralado - contendo: coco ralado e adoçado. Embalagem 100g. O prazo de validade do produto, no		50	MENINA	4.90	245,00

	momento da entrega, não poderá ser inferior a 2/3 do prazo total da validade impressa na embalagem.	PC				
28.	Condimento colorífico em pó - de primeira, constituído de matéria prima de boa qualidade e apresentar aspecto, cor, cheiro e sabor característico do produto, contendo no máximo10% de sal, de acordo com as normas vigentes. Registro no ms. Embalagens: embalagem de polietileno transparente, resistente, atóxica de 1 kg. A rotulagem deve conter no mínimo as seguintes informações: nome e/ou marca, ingredientes, data de validade, lote e informações nutricionais. Legislação: resolução - rdc nº 276, de 22 de setembro de 2005.	KG	30	Fouzan	29.90	897,00
29.	Costela bovina- resfriada, com aspecto firme, na cor vermelho vivo, sem escurecimento ou manchas esverdeadas, com registro no sif ou sim.	KG	800	Jon. Colombo	28.90	23.120,00
30.	Coxinha da asa de frango - embalagem de 1 kg, congelado a - 12°c. Embalagem primária: saco plástico transparente, atóxico, com carimbo do sif ou sisp, com identificação do produto e prazo de validade, resistente fechado mecanicamente com peso líquido de 1 kg. Embalagem secundária: caixa de papelão ondulada com abas superiores e inferiores devidamente lacradas.	KG	1500	Belíssimo	19.90	29.850,00
31.	Creme de leite- emb. 200 gr - apresentando teor de matéria gorda mínima de 25%, com validade mínima de 5 meses a contar da data da entrega; embalado em caixa cartonada aluminizada com 200gr.	CX	300	ITALAC	3.99	1197,00
32.	Extrato de tomate - emb. 840 gr - características técnicas: extrato de tomate simples e concentrado. O extrato de tomate deve ser preparado com frutos maduros, escolhidos, sãos, sem pele e sementes. O produto deve estar isento de fermentações e não indicar processamento defeituoso. Ingredientes: tomate, sal e açúcar. Embalagem: deve estar intacta, em latas de flandres não apresentando ferrugem, amassamento, vazamento, abaulamento ou embalagem terá Brink asséptica de 840 gram. Prazo de validade: mínimo de 12 meses. A rotulagem deve conter no mínimo as seguintes informações: nome e/ ou marca, ingredientes, data de validade, lote e informações nutricionais	LA	300	Elefante	27.20	8.160,00
33.	Farinha de aveia (sem glúten) pacote 250g: integral, de boa qualidade, livre de sujidades, com rótulo, validade e informações nutricionais. Ingredientes: aveia sem glúten. (sem contaminação pelo glúten ao passara pelo processo de produção). Embalagem de 250g.	PC	100	—	—	—
34.	Farinha de mandioca pct 1 kg 0% sódio - grupo: seca, subgrupo: fina, classe: branca, tipo: 1. Não deverá apresentar misturas, resíduos e/ou impurezas. Não deverá apresentar odor forte e intenso (não característico do produto) além de coloração anormal (brancas com pontos amarelo escuro e/ou marrom). Validade mínima de 12 meses. A rotulagem deve conter no mínimo as seguintes informações: nome e/ou marca,	KG	450	Fouzan	12.10	5.445,00

	ingredientes, data de validade, lote e informações nutricionais.					
35.	Farinha de trigo 1ª qualidade pct 1 kg - sem fermento, embalagem com identificação do produto de 1 kg, marca do fabricante, prazo de validade e peso liquido.	PC	300	DALLAS	4.90	1.470,00
36.	Feijão carioquinha tipo 1 pct 1 kg - novo, não poderá apresentar grãos disformes, coloração dos grãos com nuances diferentes, impurezas (grãos partidos e pedras), bolor, mofo, caruncho, rendimento inadequado. A tipagem deverá ser de acordo com a classificação da cidasc. Embalagem: deve estar intacta, acondicionada em embalagens de polietileno transparente, contendo 1 kg. Prazo de validade: mínimo de 5 meses. Data de fabricação: máximo de 30 dias. A rotulagem deve conter no mínimo as seguintes informações: nome e/ou marca, ingredientes, data de validade, lote e informações nutricionais.	PC	1100	Giovini	10.20	11.220,00
37.	Fermento biológico - características técnicas: fermento biológico, seco, instantâneo. Embalagem: deve estar intacta, acondicionada em latas ou pacotes resistentes de 500g. Prazo de validade: mínimo de 8 meses. Data de fabricação: máximo de 30 dias. A rotulagem deve conter no mínimo as seguintes informações: nome e/ou marca, ingredientes, data de validade, lote e informações nutricionais	PC	20	FLEISCHMANN	33.90	678,00
38.	Fermento químico em pó - características técnicas: fermento químico, em pó, para confecção de bolos. Embalagem: deve estar intacta, acondicionada em latas ou pacotes resistentes de 250 g. Prazo de validade: mínimo de 8 meses. Data de fabricação: máximo de 30 dias. A rotulagem deve conter no mínimo as seguintes informações: nome e/ou marca, ingredientes, data de validade, lote e informações nutricionais	LA	50	ROYAL	13.50	675,00
39.	Frango - coxa e sobrecoxa - congelada - com adição de água de no máximo de 6%, sem adição de temperos. Aspecto próprio, não amolecido e nem pegajosa, cor própria sem manchas esverdeadas, cheiro e sabor próprio, com ausência de sujidades, parasitos e larvas. - Emb. De no máximo 2 kg com registro no sif ou sisp. Embalagens com nome do produto, peso e data de validade. Caso transportado de outra cidade realizar o transporte das carnes em recipiente apropriado (caixa térmica) com temperatura de no máximo 4º c.	KG	800	BeLLo	14.90	11.920,00
40.	Frango - peito de frango - congelado - aspecto próprio, não amolecido e nem pegajoso, cor própria sem manchas esverdeadas, cheiro e sabor próprio, com ausência de sujidades, parasitos e larvas. Bem, com registro no sif. Embalagens com nome do produto, peso e data de validade. Caso transportado de outra cidade realizar o transporte das carnes em recipiente apropriado (caixa térmica) com temperatura de no máximo 4º c.	KG	250	11	15.90	4.725,00

41.	Frango – Filé de Frango -congelado – sem pele, sem osso, sem cartilagem -aspecto próprio amolecido e nem pegajoso ,cor própria sem mancha esverdeada, cheiro e sabor próprio, com ausência de sujidade, parasitos e larvas. Bem como registro no sif. Embalagens com nome do produto, peso e data de Validade. Caso transportado de outra cidade realizar o transporte de carnes em recipientes apropriados (caixa Térmica) com Temperatura de no máximo 4º c.	KG	400	Bello	25.90	10.360,00
42.	Fubá fino amarelo - 1kg-com procedência nacional, em pacotes de 1 kg. Embalados em plástico atóxico, transparente e incolor, termo selada, isenta de mofo ou bolores, odores estranhos e substâncias nocivas. A embalagem primária deverá declarar a marca, nome e endereço do fabricante, peso líquido, prazo de validade, lote, número do registro no órgão competente. Com validade mínima de seis meses. Embalagem secundária tipo fardo, resistente, selado	KG	100	Pauzan	8.90	890,00
43.	Iogurte com polpa - sabores diversos (morango, coco etc.) - garrafa plástica rígida com lacre de alumínio contendo 850ml. Leite pasteurizado integral, açúcar, fermento lácteo, aroma idêntico ao natural e/ou preparado de fruta e corante natural. Validade mínima de 30 dias na data da entrega, contendo o número do sif	LT	3.000	FRUTAP	13.50	40.500,00
44.	Iogurte natural integral unidade integra de 500g. Leite pasteurizado integral e/ou leite reconstituído integral e fermento lácteo. Sem açúcar. Embalagem plástica com tampa em alumínio contendo: dados do fabricante, lista de ingredientes, informações nutricionais, número do lote, data de fabricação e data de validade, no prazo mínimo, de 2 meses a contar da data de entrega.	UN	100	FRUTAP	10.99	1.099,00
45.	Iogurte zero lactose – iogurte com polpa de frutas Sabores morango, coco e pêssego para dietas com restrição de lactose. Embalagem plástica com peso de 110 gr a 200 ml. Contendo na embalagem a identificação (rótulo) do produto, marca do fabricante, validade, data de embalagem, peso líquido e selo de inspeção do órgão competente. Validade mínima de 30 (trinta) dias a contar da data de entrega.	PC	200	"	4.90	980,00
46.	Laranja - frescas, integras e firmes. Não estar amassada ou apresentando feridas, manchas na casca, ou qualquer alteração que afete sua aparência. Grau de maturação próprio para o consumo. Não conter terra, insetos ou corpos estranhos aderidos na casca. Com ausência de umidade e bolor. O transporte deve ocorrer em caixa de plástico limpa e protegida, em bom estado de conservação.	KG	400	SACOLÃO AMARELO	3.99	1.596,00
47.	Leite integral uht - leite uht/uat, integral, teor de matéria gorda mínimo de 3%, embalagem estéril e hermeticamente fechada de 1 litro, caixa cartonada aluminizada, acondicionada em caixa de papelão reforçado, produto sujeito a verificação no ato da entrega aos procedimentos administrativos	LT	4200	FAZENDA	8.99	37.758,00

	determinados pelo mapa e ANVISA, com validade na data de fabricação de 120 dias e validade mínima de 90 dias na data da fabricação. Homogeneizado, multilaminada, cartonada, asséptica, impermeável ao ar, luz e microrganismo, tipo tetra pack.					
48.	Leite uht zero lactose - características técnicas: produto obtido a partir do leite de vaca, com lactose hidrolisada, próprio para dietas com restrição de lactose. Embalado em caixa de 01 (um) litro multilaminada, cartonada, asséptica, impermeável ao ar, luz e microrganismos, tipo tetra pack	LT	200	Frimesa	9.99	1.998,00
49.	Carne bovina in natura em tiras (iscas) congelada (patinho) IQF- Carne de 1ª categoria patinho. Proveniente de gado bovino, macho, sadio, abatidos sob inspeção veterinária procedente de quarto traseiro, manipulada em condições higiênica satisfatória aparada e apresentada no corte: patinho. Durante o processamento, deve ser realizada a aparagem (eliminação dos excessos de gordura, cartilagem e aponeuroses).	KG	600	Sul Coloniu	47.90	28.740,00
50.	Maça - lisa de primeira compacta e firme sem lesões de origem física ou mecânica, com tamanho uniforme, e apresentar-se em início de maturação.	KG	80	Sacolão	11.30	904,00
51.	Macarrão espaguete - a base de farinha, massa com ovos, com identificação do produto, marca do fabricante, prazo de validade e peso líquido. O produto deverá ter registro no ministério da agricultura e/ou ministério da saúde. Pacote de 500g.	PC	1800	DALLAS	5.10	9.180,00
52.	Macarrão tipo espaguete - massa seca de sêmola de trigo enriquecida com ferro e ácido fólico, com corantes naturais. Deverá ser isento de leite e derivados, ovos e soja. Poderá conter outros ingredientes desde que aprovados pela legislação vigente e que não descaracterizem o produto, os quais deverão ser declarados. Pacote de 500gr	PC	100	11	4.90	490,00
53.	Macarrão tipo parafuso 500 gr a base de farinha, massa com Ovos, com identificação do produto, marca do fabricante, prazo de Validade e peso líquido. O produto deverá ter registro no Ministério da agricultura e/ou ministério da saúde, de 500gr.	PC	400	11	5.10	2.040,00
54.	Macarrão Tipo parafuso 500 gr a base de farinha, massa sem Ovos, com identificação do produto, marca do fabricante, prazo de validade e peso liquido. O produto deverá ter registro no Ministério da Agricultura e/ou ministério da Saúde, de 500gr.	PC	30	11	5.10	153,00
55.	Mandioca descascada - de primeira qualidade, sem réstia, seca, nova, tamanho médio, sem casca sã, sem rupturas. E embaladas em saquinhos plásticos	KG	300	Sacolão	9.99	2.997,00

	higienizados.					
56.	Margarina c/sal - 1 kg - a produto industrializado pela hidrogenação de óleos vegetais (80% lipídios), leite pasteurizado e outros produtos, batida até ficar homogênea. Enriquecida de vitaminas, adicionada de sal. Apresentação, aspecto, cheiro, sabor e cor peculiares e deverão estar isentos de ranço e de bolores. Embalagem primária de 1 kg com proteção de papel aluminizado após a tampa e com identificação do produto, dos ingredientes, informações nutricionais, marca do fabricante e informações do mesmo prazo de validade, peso líquido e rotulagem de acordo com a legislação	KG	250	DELICIA	22.90	5.725,00
57.	Melancia - lisa, de primeira compacta e firme sem lesões de origem física ou mecânica, com tamanho uniforme, e apresentar-se em início de maturação.	KG	800	FACCIOLI MARTINHO	6.99	5.592,00
58.	Milharina - embalagem sem sinais de rompimento ou violação, aberturas ou furos, com identificação do produto, marca do fabricante, prazo de validade e peso líquido. Ausência de sujidades, parasitas e larvas. Apresentar as qualidades necessárias para sua utilização. Embalagem de 500g	PC	50	QUAKER	6.99	349,50
59.	Milho verde - em conserva, embalagem contendo 170g de produto, sem sinais de violação da embalagem, peso líquido 280g peso drenado 170g.	SA	250	FUGINI	4.50	1.125,00
60.	Mistura p/bolo sabores diversos 400gr - deve apresentar em embalagem de 400 g, com validades de 6 meses após fabricação, informação nutricional, lote, data de validade e fabricação, contato para atendimento ao consumidor	PC	600	DALEAS	7.70	4.620,00
61.	Óleo soja refinado 900 ml - a rotulagem deve conter no mínimo as seguintes informações: nome e/ou marca, ingredientes, data de validade, lote	LT	1500	COAMO	9.25	13.875,00
62.	Orégano 80 gr - embalagem de polietileno transparente, resistente, atóxica. Pacote 80 gramas.	PC	60	SOL NASCENTE	10.90	654,00
63.	Ovos de galinha -tamanho médio. Bandeja com 30 unidades, com involucro em pvc atóxico. Rotulagem de acordo com a legislação vigente	BJ	180	FACCIOLI MARTINHO	26.50	4.770,00
64.	Pão de sal francês - 50 gr -. A casca deverá ser dourada na parte superior e marrom na inferior, com espessura aproximada de 1 a 2 mm, não dura e sim crocante, sem a presença de pestana ou incisão da massa. Com miolo consistente, de cor creme, com cavidades irregulares, textura macia, aveludada, sedosa e elástica. O volume deverá ser normal para o peso (50 gramas), simétrico, uniformidade no assado, aroma e sabor típicos, com quebra uniforme e visível	KG	2500	—	—	
65.	Pão tipo bisnaguinha ingredientes: farinha de trigo enriquecida com ferro e ácido fólico, açúcar, gordura vegetal, sal, fermento e conservantes. Validade mínima:		1000	SABORIZI	11.90	11.900,00

	7 dias na data da entrega. A rotulagem deverá estar impressa de forma clara e indelével na embalagem primária. Embalagem: saco de polietileno transparente, atóxico, resistente, termossoldado, contendo entre 280 e 300 g.	PC				
66.	Páprica defumada em pó – pacote de 250g	PC	20	—	—	
67.	Páprica doce em pó – pacote de 250g	PC	20	—	—	
68.	Pepino fresco - Tendo tamanho, aroma, cor e sabor próprios da espécie e variedades. Em grau de desenvolvimento tal que lhes permita suportar a manipulação, o transporte e a conservação em condições adequadas para o consumo mediato e imediato. Não conterem substâncias terrosas, sujidades ou corpos estranhos aderentes à superfície da casca. Estarem isentos de umidade externa anormal, aroma e sabor estranhos	KG	150	SACOLÃO AMARELINHO	6,50	975,00
69.	POLPA DE FRUTA-DE BOA QUALIDADE, 100% NATURAL DA FRUTA, CONCENTRADA, EMBALAGEM DE 500 GRAMAS, COM PRAZO DE VALIDADE E S.I.F OU S.I.M Sabor: Goiaba, Uva, Abacaxi, Abacaxi com Hortelã, Acerola, Laranja com Mamão, Laranja com Acerola e Laranja com Morango	UN	1500	—	—	
70.	Polvilho azedo 500 gr--de mandioca, seco ao sol, embalagem de 500gr, plástico atóxico, contendo informação nutricional, indicação não contém glúten, ausência sujidades, parasitos e larvas e data validade mínimo 10 meses após entrega	PC	150	PRATA	5,50	825,00
71.	Polvilho doce - 500g - polvilho doce, tipo 1, origem amiláceo mandioca, tipo grupo fécula.	PC	250	〃	4,50	1.125,00
72.	Queijo tipo muçarela - em barra origem: leite de vaca; embalagem com dados de identificação, data de fabricação e de validade e número do lote.	KG	300	SANTA ROSA	59,99	17.970,00
73.	Repolho roxo - fresco de primeira - quando constituída por verduras de boa qualidade, conservem as suas características; tendo tamanho, aroma, cor e sabor próprios da espécie e variedade. Em grau de desenvolvimento tal que lhes permita suportar a manipulação, o transporte e a conservação em condições adequadas para o consumo mediato e imediato. Não conterem substâncias terrosas, sujidades ou corpos estranhos aderentes à superfície da casca. Estarem isentos de umidade externa anormal, aroma e sabor estranhos. Acondicionados em sacos plásticos resistentes, conforme quantidade solicitada	KG	250	SACOLÃO AMARELINHO	10,90	2.725,00
74.	Repolho verde - fresco de primeira - quando constituída por verduras de boa qualidade, conservem as suas características; tendo tamanho, aroma, cor e sabor próprios da espécie e variedade. Em grau de desenvolvimento tal que lhes permita suportar a manipulação, o transporte e a conservação em condições adequadas para o consumo mediato e	KG	700	〃	9,99	6.993,00

	imediato. Não conterem substâncias terrosas, sujidades ou corpos estranhos aderentes à superfície da casca. Estarem isentos de umidade externa anormal, aroma e sabor estranhos. Acondicionados em sacos plásticos resistentes, conforme quantidade solicitada					
75.	Requeijão cremoso 200ml ingredientes: creme de leite, soro de leite, caseinato de cálcio, água, sal, cloreto de cálcio, fermentos lácteos, enzima protease, estabilizantes poli fosfato de sódio e difosfato de sódio, conservante sorbato de potássio. Não contém glúten. Deve ser conservado em temperatura abaixo de 10°c, com validade mínima de 75 dias a contar da data de entrega.	UN	150	FRUTAP	9.60	1.440,00
76.	Sal refinado-iodado. Características técnicas: não devem apresentar sujidade, umidade, misturas inadequadas ao produto. Embalagem: deve estar intacta, acondicionada em pacotes de 1 kg, em polietileno transparente e ter embalagem secundária de ráfia ou sacos de polietileno. Prazo de validade: mínimo de 11 meses. Data de fabricação: máximo de 30 dias. A rotulagem deve conter no mínimo as seguintes informações: nome e/ou marca, ingredientes, data de validade, lote e informações nutricionais.	PC	250	GUACHO	3.25	812,50
77.	Tomate tipo salada tamanho médio a grande - de primeira qualidade, frescos, não estando amassado, muito maduros, não apresentando feridas e manchas na casca, ou qualquer alteração que afete sua aparência. Não conter terra, insetos ou corpos estranhos aderidos na casca. Com ausência de umidade e bolor. O transporte deve ocorrer em caixa de plástico limpa e protegida, em bom estado de conservação	KG	800	SACOLÃO MARZIANO	8.90	7.120,00
78.	Vinagre - 750 ml - embalagem: deve estar intacta, acondicionada em garrafas plásticas resistentes, contendo 750 ml. Prazo de validade: mínimo de 8 meses. A rotulagem deve conter no mínimo as seguintes informações: nome e/ou marca, ingredientes, data de validade, lote e informações nutricionais.	UN	200	ANDRÉIA	4.99	998,00

Valor total: 722.287,50

Alcinópolis, 11 de AGOSTO de 2026.

Rioni B.F. Marques

Assinatura do Responsável

Carimbo do CNPJ/MF

CNPJ:14.749.448/0001-17
Supermercado Colombi LTDA -ME
Rua: Maria Barbosa Carneiro, 599 -A
Bairro: Centro
79530-000 Alcinópolis MS

REPÚBLICA FEDERATIVA DO BRASIL

000163

CADASTRO NACIONAL DA PESSOA JURÍDICA

NÚMERO DE INSCRIÇÃO	COMPROVANTE DE INSCRIÇÃO E DE SITUAÇÃO CADASTRAL	DATA DE INSCRIÇÃO NO CNPJ
14.749.448/0001-17 MATRIZ		12/12/2011

NOME EMPRESARIAL	DATA DE CONSTITUIÇÃO
SUPERMERCADO COLOMBI LTDA	12/12/2011

TÍTULO DO ESTABELECIMENTO (NOME DE FANTASIA)	PORTE
SUPERMERCADO COLOMBI	EPP

CÓDIGO E DESCRIÇÃO DA ATIVIDADE ECONÔMICA PRINCIPAL
47.11-3-02 - Comércio varejista de mercadorias em geral, com predominância de produtos alimentícios - supermercados

CÓDIGO E DESCRIÇÃO DAS ATIVIDADES ECONÔMICAS SECUNDÁRIAS
47.13-0-04 - Lojas de departamentos ou magazines, exceto lojas francas (Duty free)
47.21-1-02 - Padaria e confeitaria com predominância de revenda
47.22-9-01 - Comércio varejista de carnes - açougues
47.55-5-02 - Comercio varejista de artigos de armarinho
47.63-6-04 - Comércio varejista de artigos de caça, pesca e camping
47.81-4-00 - Comércio varejista de artigos do vestuário e acessórios
47.82-2-01 - Comércio varejista de calçados

CÓDIGO E DESCRIÇÃO DA NATUREZA JURÍDICA
206-2 - Sociedade Empresária Limitada

LOGRADOURO	NÚMERO	COMPLEMENTO
R MARIA BARBOSA CARNEIRO	599	********

CEP	BAIRRO/DISTRITO	MUNICÍPIO	UF
79.530-000	CENTRO	ALCINOPOLIS	MS

ENDEREÇO ELETRÔNICO	TELEFONE
ECCR@OUTLOOK.COM.BR	(67) 3260-1086 / (67) 3247-4325

ENTE FEDERATIVO RESPONSÁVEL (EFR)
*****

SITUAÇÃO CADASTRAL	DATA DA SITUAÇÃO CADASTRAL
ATIVA	12/12/2011

MOTIVO DE SITUAÇÃO CADASTRAL

SITUAÇÃO ESPECIAL	DATA DA SITUAÇÃO ESPECIAL
	********

CÓDIGO QR

CÓDIGO DE BARRAS

Aprovado pela Instrução Normativa RFB nº 2.119, de 06 de dezembro de 2022.

Emitido no dia 16/11/2026 às 08:12:19 (data e hora de Brasília).

-000164

CLARA CARNES

QUALIDADE E SABOR

TODO DIA!

MÚSCULO

BOVINO

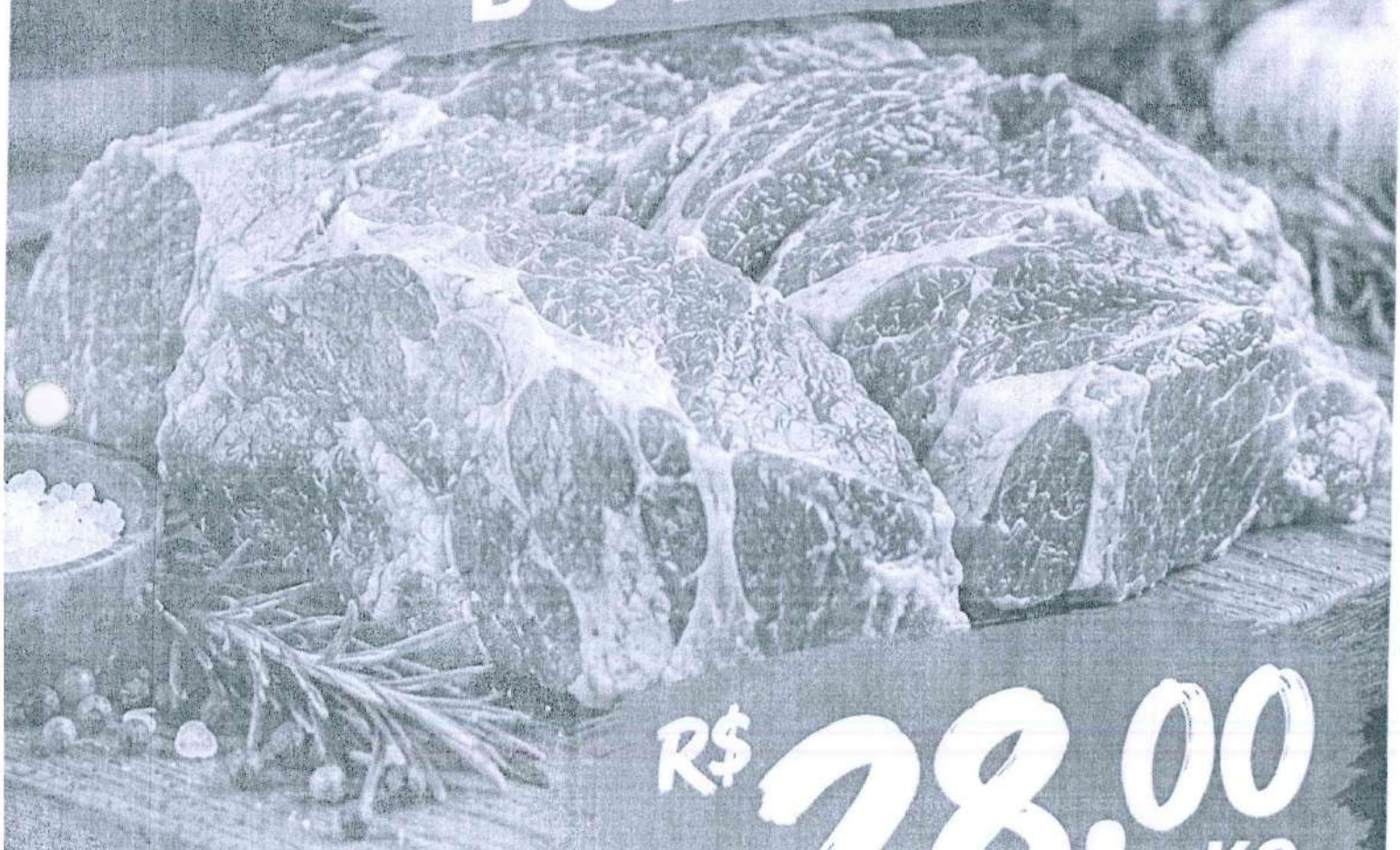

R$ 28,00 KG

CARNE DE QUALIDADE É AQUI!


•000165
CLARA CARNES
QUALIDADE E SABOR
TODO DIA!
PATINHO
BOVINO
R$ 41,90 KG
CARNE DE QUALIDADE É AQUI!

Município de Alcinópolis
ESTADO DE MATO GROSSO DO SUL

RELATÓRIO DE PESQUISA DE PREÇOS
PORTAL NACIONAL DE CONTRATAÇÕES PÚBLICAS

147947	20/07/2026	Aquisição de Gêneros Alimentícios, para atender a Merenda Escolar, para o ano de 2027.

ITEM	PRODUTO / SERVIÇO	UNIDADE / QUANTIDADE	MÉDIA
Anexo I Lote 001 Item 001	Abobora moranga - de 1ª qualidade, consistência firme; casca livre de fungos e umidade externa, terra, parasitas e residuos de fertilizantes.	km 300,00	5,90

ÓRGÃO / ENTIDADE	ATA / CONTRATO / MODALIDADE	PROCESSO	HOMOLOGAÇÃO / DATA ASSINATURA	UN.	QTDE.	VALOR
MUNICIPIO DE BELA VISTA/MS	0017	37	25/06/2026	KG	255,00	5,90

DESCRIÇÃO DO ITEM: ABOBORA MORANGA

Anexo I Lote 001 Item 002	Abobrinha verde italiana ou menina - (abóbora menina) com ausência de rachaduras ou cortes na casca. Sem ressecamento ou queimaduras. Livres de umidade externa, terra, parasitas e residuos de fertilizantes. O transporte deve ocorrer em caixa de plástico limpa e protegida, em bom estado de conservação	kg 200,00	9,44

ÓRGÃO / ENTIDADE	ATA / CONTRATO / MODALIDADE	PROCESSO	HOMOLOGAÇÃO / DATA ASSINATURA	UN.	QTDE.	VALOR
COMANDO DO EXERCITO/MS	0058	5311	03/03/2026	Quilograma	150,00	9,44

DESCRIÇÃO DO ITEM: Legume In Natura tipo: abobrinha italiana LEGUME IN NATURA, TIPO ABOBRINHA ITALIANA. Deverá ser entregue sem imperfeições, manchas ou vestígios de ataque por pragas. Nível de maturação: em desenvolvimento.

Anexo I Lote 001 Item 003	Açafrão 500 gr - com identificação do produto, marca do fabricante, data de fabricação e prazo de validade.	pc 20,00	21,00

ÓRGÃO / ENTIDADE	ATA / CONTRATO / MODALIDADE	PROCESSO	HOMOLOGAÇÃO / DATA ASSINATURA	UN.	QTDE.	VALOR
MUNICIPIO DE ERECHIM/RS	0869	902	11/02/2026	UN	100,00	21,00

DESCRIÇÃO DO ITEM: Curcuma

Anexo I Lote 001 Item 004	Achocolatado em pó 370 gr - ingredientes básicos: açúcar e cacau em pó. Deverá conter no mínimo 30% de cacau em pó. Não deverá apresentar (problemas com homogeneidade, diluição inadequada, excesso de açúcar, misturas inadequadas ao produto), presença de impurezas, formação de grumos, cheiro forte e intenso, coloração escura ou clara não característica, sabor alterado por mistura e peso insatisfatório. Embalagem: deve estar intacta, acondicionada em polietileno, latas de flandres ou potes plásticos bem vedados de 370 gr, com prazo de validade: mínimo de 5 meses. Data de fabricação: máximo de 30 dias. A rotulagem deve conter no mínimo as seguintes informações: nome e/ou marca, ingredientes, data de validade, lote e informações nutricionais.	und 500,00	10,89

ÓRGÃO / ENTIDADE	ATA / CONTRATO / MODALIDADE	PROCESSO	HOMOLOGAÇÃO / DATA ASSINATURA	UN.	QTDE.	VALOR
MUNICIPIO DE PARAISO DAS AGUAS/MS	0036	41	14/11/2025	un	103,00	10,89

DESCRIÇÃO DO ITEM: ACHOCOLATADO EM PÓ, INGREDIENTES: AÇÚCAR, CACAU EM PÓ, MALTODEXTRINA, MINERAIS [CÁLCIO (CARBONATO DE CÁLCIO) E FERRO (PIROFOSFATO FÉRRICO)], VITAMINAS [VITAMINA C (ACIDOL- ASCÓRBICO), NIACINA (NICOTINAMIDA), VITAMINA B2 (RIBOFLAVINA), VITAMINA A (ACETATO DE RETINILA), VITAMINA B6 (CLORIDRATO DE PIRIDOXINA), VITAMINA D (COLECALCIFEROL) E VITAMINA B12 (CIANOCOBALAMINA)], EMULSIFICANTE LECITINA DE SOJA E AROMATIZANTE. CONTÉM DERIVADOS DE SOJA E GLÚTEN. PODE CONTER: LEITE, AVEIA, CEVADA E TRIGO. FORNECIDO EM LATA DE ALUMINIO DE 350G, COM RESPECTIVA INFORMAÇÃO NUTRICIONAL, COM DATA DE FABRICAÇÃO E PRAZO DE VALIDADE LEGÍVEL DE NO MÍNIMO 6 MESES.

Anexo I Lote 001 Item 005	Açucar cristal 5kg - embalagem em poli etano, contendo dados de identificação do produto, marca do fabricante, data de fabricação, prazo de validade, de acordo com as normas e/ou resolução vigente da ANVISA/ms. Pacote com 5kg.	kg 450,00	17,94

Município de Alcinópolis
ESTADO DE MATO GROSSO DO SUL

ITEM	PRODUTO / SERVIÇO	UNIDADE / QUANTIDADE	MÉDIA

ÓRGÃO / ENTIDADE	ATA / CONTRATO / MODALIDADE	PROCESSO	HOMOLOGAÇÃO / DATA ASSINATURA	UN.	QTDE.	VALOR
MUNICIPIO DE SELVIRIA/MS	0010	14	17/04/2026	un	350,00	17,94

DESCRIÇÃO DO ITEM: Açúcar cristal, branco, especial, acondicionado em embalagem de polipropileno transparente original do fabricante com 5kg, livre de sujidades, parasitas e larvas.

Anexo I
Lote 001
Item 006

Alho a granel - grande, aparência fresca e sã, colhidos ao atingirem grau de evolução completo e perfeito estado de desenvolvimento. Isento de danos e defeitos de natureza física ou mecânica, terra aderente, sujidades mecânicas, terra aderente, sujidades

kg
150,00

22,95

ÓRGÃO / ENTIDADE	ATA / CONTRATO / MODALIDADE	PROCESSO	HOMOLOGAÇÃO / DATA ASSINATURA	UN.	QTDE.	VALOR
SECRETARIA DE ESTADO DE ADMINISTRACAO E DESBUROCRATIZACAO/MS	0018	32	25/05/2026	1 Kg	340,00	22,95

DESCRIÇÃO DO ITEM: Alho - Tipo: branco; Requisito: cabeça inteira, dentes grandes, uniformes e com brilho.

Anexo I
Lote 201
Item 007

Amido de milho - 500 g em pó fino, branco, sabor e odor característicos, fabricado a partir de matérias primas sãs e limpas. Acondicionado em embalagens resistente de polietileno atóxico. Pacote com 500g., com identificação na embalagem (rótulo) dos ingredientes, valor nutricional, peso, fornecedor, data de fabricação e validade. Isento de matéria terrosa, parasitas, larvas, material estranho, sem umidade. Validade de 12 meses a contar da data de entrega.

pc
50,00

4,85

ÓRGÃO / ENTIDADE	ATA / CONTRATO / MODALIDADE	PROCESSO	HOMOLOGAÇÃO / DATA ASSINATURA	UN.	QTDE.	VALOR
MUNICIPIO DE RIO NEGRO/MS	0058	24	24/11/2025	Pacote	150,00	4,85

DESCRIÇÃO DO ITEM: 13399-Amido de Milho, embalagem com no minimo 500g, contendo a identificaCAo do produto, marca do fabricante, prazo de validade e data de fabricaCAo. Validade mInima de 6 meses. Similar:Apti, Maisena,Quero.

Anexo I
Lote 001
Item 008

Arroz - longo fino, tipo I o produto não deve apresentar grãos disforme, percentual de impureza acima 5% (grãos queimados, pedra, casca e carunchos), cheiro forte, embalagem deve estar intacta, acondicionada em pacotes de 5 kg, em polietileno transparente.

pc
2.000,00

24,80

ÓRGÃO / ENTIDADE	ATA / CONTRATO / MODALIDADE	PROCESSO	HOMOLOGAÇÃO / DATA ASSINATURA	UN.	QTDE.	VALOR
MUNICIPIO DE MUNDO NOVO/MS	PR 15	22	17/03/2026	UNIDADE	17,00	24,80

DESCRICAO DO ITEM: ARROZ AGULHINHA TIPO 1, PACOTE DE 5 KG

Anexo I
Lote 001
Item 009

Aveia em flocos finos - pacote 500g: não deverá apresentar resíduos, bolor, cheiro. A embalagem deve estar de acordo com a legislação vigente. Acondicionado em embalagem de 500 gramas.

pc
50,00

9,85

ÓRGÃO / ENTIDADE	ATA / CONTRATO / MODALIDADE	PROCESSO	HOMOLOGAÇÃO / DATA ASSINATURA	UN.	QTDE.	VALOR
MUNICIPIO DE AMAMBAI/MS	0056	70	22/01/2026	PCT	64,00	9,85

DESCRIÇÃO DO ITEM: Aveia em flocos finos (descrito na embalagem). Peso liquido de 500g. Embalagem plástica de polietileno, transparente, resistente, com solda reforçada, original de fábrica com identificação do produto, dos ingredientes, informações do mesmo, prazo de validade mínimo de 6 meses a contar da data de entrega, rotulagem de acordo com a legislação.

Anexo I
Lote 001
Item 010

Azeite de oliva extra virgem 500ml - contendo no mínimo 500 ml, com identificação do produto, marca do fabricante, data de fabricação e prazo de validade

vd
50,00

32,19

Município de Alcinópolis
ESTADO DE MATO GROSSO DO SUL

ITEM	PRODUTO / SERVIÇO	UNIDADE / QUANTIDADE	MÉDIA

ÓRGÃO / ENTIDADE	ATA / CONTRATO / MODALIDADE	PROCESSO	HOMOLOGAÇÃO / DATA ASSINATURA	UN.	QTDE.	VALOR
MUNICIPIO DE PARAISO DAS AGUAS/MS	0023	26	08/06/2026	frasc	500,00	32,10

DESCRIÇÃO DO ITEM: AZEITE DE OLIVA, EXTRA VIRGEM, OBTIDO DE ESPÉCIE VEGETAL, ISENTO DE RANÇO E SUBSTÂNCIAS ESTRANHAS, APARÊNCIA TRANSPARENTE LEVEMENTE AMARELADA, CHEIRO CARACTERÍSTICO, SEM APRESENTAR CHEIRO FORTE OU OUTRAS SUBSTÂNCIAS TANTO FRIAS QUANTO AQUECIDO, EMBALADO EM FRASCO COM 500 MILILITROS, DE VIDRO SEM RACHADURAS OU TRINCAS. A EMBALAGEM DEVE CONTER: DATA DE VALIDADE, IDENTIFICAÇÃO DA MARCA, NUMERO DO LOTE, PROCEDÊNCIA, COMPOSIÇÃO.

Anexo I
Lote 001
Item 011

Banana da terra- caracteristicas gerais: de primeira quando constituida por fruta de boa qualidade, sem defeitos sérios, apresentando tamanho, cor e conformação uniforme, devendo ser bem desenvolvidas e maduras. Devem ser frescas, terem atingido o grau máximo ao tamanho, aroma, cor e sabor próprios da espécie e variedades. Não devem conter substâncias terrosas, sujidades ou corpos estranhos aderentes à superfície da casca. Isentos de umidade externa anormal, aroma e sabor estranhos. A polpa deve estar intacta e firme. Deve apresentar-se em início de maturação

kg
150,00

9,48

ÓRGÃO / ENTIDADE	ATA / CONTRATO / MODALIDADE	PROCESSO	HOMOLOGAÇÃO / DATA ASSINATURA	UN.	QTDE.	VALOR
MUNICIPIO DE PARAISO DAS AGUAS/MS	0023	26	08/06/2026	Kg	150,00	9,48

DESCRIÇÃO DO ITEM: FRUTA, TIPO: BANANA DA TERRA - EM PENCAS DE 1ª QUALIDADE, SABOR DOCE, ASPECTO E CHEIRO CARACTERISTICO, APRESENTANDO GRAU DE MATURAÇÃO TAL QUE PERMITA SUPORTAR A MANIPULAÇÃO (COM 70% DE MATURAÇÃO, OU SEJA EM PROCESSO DE AMADURECIMENTO) COM COLORAÇÃO UNIFORME, CASCA INTEGRA, SEM MANCHAS ESCURAS E POLPA FIRME E INTACTA, SEM LESÕES DE ORIGEM FÍSICA OU MECÂNICA, PERFURAÇÕES E CORTES, ORIUNDOS DO MANUSEIO E TRANSPORTE, BEM DESENVOLVIDA COM PESO ENTRE 120 A 150G, NÃO DEVE CONTER SUJIDADES, PARASITOS E LARVAS, RESIDUOS DE DEFENSIVOS AGRICOLAS. O TRANSPORTE DEVE SER EM EMBALAGENS LIMPAS, SECAS, DE MATERIAL QUE NÃO PROVOQUE ALTERAÇÕES EXTERNAS OU INTERNAS NOS PRODUTOS E NAO TRANSMITA ODOR OU SABOR ESTRANHO AOS MESMOS, APRESENTAÇÃO: NATURAL (KG).

Anexo I
Lote 061
Item 012

Banana maçã - de primeira qualidade apresentando grau de maturação que lhe permita suportar a manipulação, o transporte e a conservação em condições adequadas. Com ausência de rachaduras ou cortes na casca. Livres de umidade externa, terra, parasitas e resíduos de fertilizantes. O transporte deve ocorrer em caixa de plástico limpa e protegida, em bom estado de conservação

kg
500,00

8,95

ÓRGÃO / ENTIDADE	ATA / CONTRATO / MODALIDADE	PROCESSO	HOMOLOGAÇÃO / DATA ASSINATURA	UN.	QTDE.	VALOR
MUNICIPIO DE RIO NEGRO/MS	0019	27	01/06/2026	Quilograma	40,00	8,95

DESCRIÇÃO DO ITEM: 13857-BANANA MAÇA, FRUTA TIPO:BANANA MAÇÃ, APRESENTAÇÃO:NATURAL.

Anexo I
Lote 001
Item 013

Banana nanica - caracteristicas gerais: de primeira - quando constituida por fruta de boa qualidade, sem defeitos sérios, apresentando tamanho, cor e conformação uniforme, devendo ser bem desenvolvidas e maduras. Devem ser frescas, terem atingido o grau máximo ao tamanho, aroma, cor e sabor próprios da espécie e variedades. Não devem conter substâncias terrosas, sujidades ou corpos estranhos aderentes à superfície da casca. Isentos de umidade externa anormal, aroma e sabor estranhos. A polpa deve estar intacta e firme. Deve apresentar-se em início de maturação.

kg
500,00

7,96

ÓRGÃO / ENTIDADE	ATA / CONTRATO / MODALIDADE	PROCESSO	HOMOLOGAÇÃO / DATA ASSINATURA	UN.	QTDE.	VALOR
MUNICIPIO DE SONORA/MS	0004	3	09/04/2026	Quilo	3.750,00	7,96

DESCRIÇÃO DO ITEM: BANANA NANICA, KG

Anexo I
Lote 001
Item 014

Batata - comum especial lavada - características gerais: serem suficientemente desenvolvidas, com o tamanho, aroma, sabor e cor próprios da espécie. Não estarem danificadas por quaisquer lesões de origem física ou mecânica que afetam a sua aparência. Estarem livres de enfermidades. Estarem livres da maior parte possível de terra aderente à casca. Estarem isentas de umidade externa anormal, odor e sabor estranho não apresentarem rachaduras ou cortes na casca. A polpa deverá estar intacta e limpa. Acondicionados em sacos plásticos resistentes, conforme quantidade solicitada

kg
800,00

5,90

Município de Alcinópolis
ESTADO DE MATO GROSSO DO SUL

ITEM	PRODUTO / SERVIÇO	UNIDADE / QUANTIDADE	MÉDIA

ÓRGÃO / ENTIDADE	ATA / CONTRATO / MODALIDADE	PROCESSO	HOMOLOGAÇÃO / DATA ASSINATURA	UN.	QTDE.	VALOR
MUNICIPIO DE CORGUINHO/MS	0016	25	13/05/2026	QUILO	500,00	5,90

DESCRIÇÃO DO ITEM: 35458-Batata, inglesa, lavada, tamanho médio, uniformes, inteiras, sem ferimentos ou defeitos, firmes e com brilho, sem corpos estranhos ou terra aderida à superfície externa

Anexo I
Lote 001
Item 015

Beterraba - s/ folhas lisas de primeira compacta e firme sem lesões de origem física ou mecânica, com tamanho uniforme devendo ser graúda. Isentas de substâncias terrosas, sem sujidades .de primeira qualidade, ausentes de rachaduras ou cortes na casca. Livres de umidade externa, terra e resíduos de fertilizantes. O transporte deve ocorrer em caixa de plástico limpa e protegida, em bom estado de conservação.

kg
150,00

4,91

ÓRGÃO / ENTIDADE	ATA / CONTRATO / MODALIDADE	PROCESSO	HOMOLOGAÇÃO / DATA ASSINATURA	UN.	QTDE.	VALOR
MUNICIPIO DE IVINHEMA/MS	0018	52	25/06/2026	KG	700,00	4,91

DESCRIÇÃO DO ITEM: BETERRABA - SEM FOLHAS BULBOS DE TAMANHO MÉDIO UNIFORMES, SEM FERIMENTOS OU DEFEITOS TENROS, DE BOA QUALIDADE, SEM CORPOS ESTRANHOS OU TERRA ADERIDOS À SUPERFÍCIE EXTERNA.

Anexo I
Lote 001
Item 016

Biscoito caseiro - feito à base de polvilho-óleo e ovos de boa qualidade livre de sujidades. Biscoito caseiro de aproximadamente 4g a 5g cada unidade, só serão aceitos biscoitos com boa aparecia de massa leve e aerada. Serão rejeitados biscoitos mal assados, queimados, amassadas, achatados e "embatumados" aspecto massa pesada e de características organolépticas anormais. Os mesmos deverão estar livres de sujidades ou quaisquer outros tipos de contaminantes como fungos e bolores.

kg
300,00

47,84

ÓRGÃO / ENTIDADE	ATA / CONTRATO / MODALIDADE	PROCESSO	HOMOLOGAÇÃO / DATA ASSINATURA	UN.	QTDE.	VALOR
MUNICIPIO DE FIGUEIRAO/MS	0065	121	27/11/2025	QUILOGRANA	290,00	47,84

DESCRIÇÃO DO ITEM: 2-15034-Biscoito de Goma, a base de polvilho, assado, embalagem de 1kg.

Anexo I
Lote 001
Item 017

Biscoito rosquinha 600gr - contendo farinha de trigo enriquecida com ácido fólico e ferro, açúcar, gordura vegetal, açúcar invertido, sal, coco ralado, fermentos químicos, aromatizantes, emulsificantes. Embalagem primária: saco plástico, pvc atóxico com aproximadamente 600gr rotulado conforme legislação vigente

pc
100,00

8,55

ÓRGÃO / ENTIDADE	ATA / CONTRATO / MODALIDADE	PROCESSO	HOMOLOGAÇÃO / DATA ASSINATURA	UN.	QTDE.	VALOR
CAMARA MUNICIPAL DE BONITO/MS	0001	1	26/02/2026	PCT	200,00	8,55

DESCRIÇÃO DO ITEM: BISCOITO DOCE TIPO ROSQUINHA - PCT 600G

Anexo I
Lote 001
Item 018

Cacau em pó solúvel - sem adição de açúcar, embalagem com 200g, prazo de validade mínimo de 6 meses a partir da data de fornecimento

pc
100,00

8,00

ÓRGÃO / ENTIDADE	ATA / CONTRATO / MODALIDADE	PROCESSO	HOMOLOGAÇÃO / DATA ASSINATURA	UN.	QTDE.	VALOR
MUNICIPIO DE CORGUINHO/MS	0016	25	13/05/2026	PACOTE	180,00	8,00

DESCRIÇÃO DO ITEM: 35425-Cacau em pó: Embalagem primaria, contendo entre 200g a 250g, chocolate em pó c/ mínimo de 32% de cacau; composta de açúcar e cacau em pó; isenta de sujidades e outros materiais estranhos; embalagem primária plástica aluminizada, hermeticamente fechada e atóxica; embalagem secundaria caixa de papelão reforçado; e suas condições deverão estar de acordo com a RDC 12/01, RDC 259/02, RDC 360/03, RDC 264/05, RDC 14/14 e alterações posteriores. Similar: Nestle, Mavalério, Apti.

Anexo I
Lote 001
Item 019

Canela em rama pacote 1 kg

pc
15,00

139,80

Município de Alcinópolis
ESTADO DE MATO GROSSO DO SUL

ITEM	PRODUTO / SERVIÇO	UNIDADE / QUANTIDADE	MÉDIA

ÓRGÃO / ENTIDADE	ATA / CONTRATO / MODALIDADE	PROCESSO	HOMOLOGAÇÃO / DATA ASSINATURA	UN.	QTDE.	VALOR
MATRINCHA CAMARA MUNICIPAL/GO	0055	16	19/01/2026	UNIDADE	1,00	69,00

DESCRIÇÃO DO ITEM: CANELA EM PAU (500G)

Anexo I Lote 001 Item 020 — Carne bovina - tipo musculo, em peca dividida de acordo com o peso, congelada (entre -10c e -25-c), e no máximo 10% de sebo e gordura limpa, com aspecto, cor, cheiro e sabor próprios e no máximo 10% de sebo, embalada em saco plástico transparente e atóxico, pesando sem sujidades e ação microbiana.

kg 1.380,00 — 28,95

ÓRGÃO / ENTIDADE	ATA / CONTRATO / MODALIDADE	PROCESSO	HOMOLOGAÇÃO / DATA ASSINATURA	UN.	QTDE.	VALOR
MUNICIPIO DE DEODAPOLIS/MS	PR 38	136	23/12/2025	KG	2.500,00	28,95

DESCRIÇÃO DO ITEM: CARNE BOVINA MOIDA - KG. CARNE BOVINA, TIPO CORTE MÚSCULO TRASEIRO, APRESENTAÇÃO MOÍDA, ESTADO DE CONSERVAÇÃO RESFRIADO OU CONGELADO, COM REGISTRO NO SIF, DATA DE FABRICAÇÃO E VALIDADE, INFORMAÇÕES DO FABRICANTE. CATMAT: 447498

Anexo I Lote 001 Item 021 — Carne bovina de 1º - sem osso, tipo "patinho", cortado em bife ou pedaços, livre de gordura e de aparas, resfriada, com aspecto firme, na cor vermelho vivo, sem escurecimento ou manchas esverdeadas, com registro no sif ou sim.

kg 2.000,00 — 33,94

ÓRGÃO / ENTIDADE	ATA / CONTRATO / MODALIDADE	PROCESSO	HOMOLOGAÇÃO / DATA ASSINATURA	UN.	QTDE.	VALOR
MUNICIPIO DE BONITO/MS	0010	28	28/04/2026	KG	1.400,00	32,9[illegible]

DESCRIÇÃO DO ITEM: CARNE ISCAS CONGELADAS BOVINO, - PATINHO, CARNE EM ISCAS CONGELADA DE BOVINO DE 1º QUALIDADE-PATINHO. PESO DA EMBALAGEM DE 1 KG.

Anexo I Lote 001 Item 022 — Carne bovina moida sem gordura e nervos resfriada - (tipo: acém/peixinho/miolo de paleta). Durante o processamento, deve ser realizada a aparagem (eliminação dos excessos de gordura, cartilagem e aponeuroses), a carne deverá ser moida no dia da entrega e resfriada antes da mesma. Seguir os padrões microbiológicos estabelecidos pela resolução rdc nº12 de 02/01/01 ANVISA/ms. A embalagem do produto deverá ser sacos de polietileno de baixa densidade, atóxico, lacrado, resistente ao transporte e armazenamento, as embalagens devem ser identificadas com o nome do produto, peso e data de validade. Caso transportado de outra cidade realizar o transporte das carnes em recipiente apropriado (caixa térmica) com temperatura de no máximo 4º c.

kg 2.800,00 — 23,25

ÓRGÃO / ENTIDADE	ATA / CONTRATO / MODALIDADE	PROCESSO	HOMOLOGAÇÃO / DATA ASSINATURA	UN.	QTDE.	VALOR
MUNICIPIO DE CORGUINHO/MS	0016	25	13/05/2026	QUILO	1.400,00	23,25

DESCRIÇÃO DO ITEM: 35475-CARNE MOÍDA CONGELADA DE BOVINO (Portaria SDA/MAPA nº 664, de 30 de Novembro de 2022).De 2ª - Corte acémO produto deve estar embalado a vácuo, em pacotes pesando 2 kg, com o bloco tendo espessura máxima de 15 centímetros, sem gordura aparente e em embalagens livres de defeitos que exponham o produto à contaminação e/ou deterioração. Devem conter rotulagem que atenda as legislações vigentes, inclusive as relacionadas às informações nutricionais e com carimbo do Serviço de inspeção que o estabelecimento processador é submetido (SIF, SIE-MS, SIM-COINTA OU SISBI). O produto deverá estar congelado, com temperatura de -12ºC ou mais frio e atender os padrões descritos em seu RTIQ.A entrega do produto deverá ter freqüência quinzenal, conforme as datas agendadas.O produto deverá ter validade mínima de 90 dias, a partir da data de entrega.A cada 06 meses deverão ser apresentados laudos de análises físico-químicas e microbiológicas do produto, caso o fornecedor também seja o estabelecimento que processe o produto.O transporte do produto deve ser realizado em veículo com baú frigorífico e equipamento gerador de frio ou em caixas isotérmicas, desde que seja preservada a temperatura do produto, devidamente estipulada acima e em seu RTIQ.O estabelecimento deverá apresentar comprovação de registro do mesmo junto a um Serviço de inspeção devidamente autorizado a realizar a comercialização (SIF, SIE-MS, SIM-COINTA e SISBI), caso seja o estabelecimento que processe o produto em questão.

Anexo I Lote 001 Item 023 — Carne suína pedaço - carne suína sem toucinho e sem pele, de cor vermelha brilhante, resfriada (0º a 4º) provenientes de animais sadios, abatidos sob inspeção sanitária, manipulada em condições higiênicas satisfatórias. De aspecto firme não amolecido nem pegajoso, cor uniforme sem manchas esverdeadas ou pardacentas e odor próprio.

kg 800,00 — 28,90

Município de Alcinópolis
ESTADO DE MATO GROSSO DO SUL

ITEM	PRODUTO / SERVIÇO	UNIDADE / QUANTIDADE	MÉDIA

ÓRGÃO / ENTIDADE	ATA / CONTRATO / MODALIDADE	PROCESSO	HOMOLOGAÇÃO / DATA ASSINATURA	UN.	QTDE.	VALOR
SECRETARIA DE ESTADO DE EDUCACAO DE MATO GROSSO DO SUL/MS	71129011716	784	11/05/2026	Kg	37,00	28,00

DESCRIÇÃO DO ITEM: CARNE, suína, lombo, sem osso, resfriada, obtida por meio do abate de animais sadios sob inspeção veterinária, manipulada em condições higiênico-sanitárias satisfatórias, limpa, com até 5% de gordura, aspecto: próprio da espécie, não amolecida, nem pegajosa; cor: própria da espécie, sem manchas esverdeadas ou pardacentas; odor: próprio; livre de parasitos e larvas. Embalagem primária plástica, transparente, flexível, atoxica, resistente, não violada e que garanta a integridade do produto até o momento do consumo, com rótulo litografado ou etiqueta indelével, com os seguintes dados: identificação do produto, número de lote, peso do produto, prazo de validade, registro/carimbo do Serviço de Inspeção Municipal - SIM (quando comercializada no próprio município), ou Serviço de Inspeção Estadual - SIE (quando comercializada no próprio Estado), ou Serviço de Inspeção Federal - SIF (válido em todo o Brasil e para exportação).

Anexo I Lote 001 Item 024 — Cebola - tamanha média e uniforme de primeira, suficientemente desenvolvidas, com o tamanho, aroma, sabor e cor próprios, não estarem danificadas por quaisquer lesões de origem física ou mecânica que afetam a sua aparência.

kg 600,00 — 4,10

ÓRGÃO / ENTIDADE	ATA / CONTRATO / MODALIDADE	PROCESSO	HOMOLOGAÇÃO / DATA ASSINATURA	UN.	QTDE.	VALOR
FUNDO MUNICIPAL DE SAUDE DE JARAGUARI/MS	0003	6	22/10/2025	KG	60,00	4,10

DESCRIÇÃO DO ITEM: CEBOLA BRANCA (CATJAR)

Anexo I Lote 001 Item 025 — Cenoura - sem folhas e tamanho médio de primeira, boa qualidade, compactas e firmes, serem suficientemente desenvolvidas, com o tamanho, aroma, sabor e cor próprios da espécie, não estarem danificadas por quaisquer lesões de origem física ou mecânica que afetem a sua aparência.

kg 500,00 — 4,73

ÓRGÃO / ENTIDADE	ATA / CONTRATO / MODALIDADE	PROCESSO	HOMOLOGAÇÃO / DATA ASSINATURA	UN.	QTDE.	VALOR
SECRETARIA DE ESTADO DE EDUCACAO DE MATO GROSSO DO SUL/MS	71329038278	850	30/06/2026	Kg	285,00	4,73

DESCRIÇÃO DO ITEM: CENOURA, de 1ª qualidade, in natura, tamanho e coloração uniforme, polpa firme, livre de sujidades, parasitas, larvas, resíduo de fertilizante. Deverá estar em perfeito estado para consumo, sem defeitos graves como podridão, amassado, murcho, deformado, descolorado, queimado de sol, com manchas, rachaduras, injúrias por pragas ou doenças. Embalada em sacos de polietileno, transparentes, atóxico e intacto.

Anexo I Lote 001 Item 026 — Chá mate 250g - chá erva mate queimado; constituído de folhas novas; de espécimes vegetais genuínos dessecados tostados e partidos; na cor verde pardacenta; com aspecto cor, cheiro e sabor próprio; isento de sujidades; parasitas e larvas. Embalagem: embalado em saco plástico atóxico; pesando 250grs. Validade: mínima de 12 meses a contar da entrega

cx 100,00 — 6,90

ÓRGÃO / ENTIDADE	ATA / CONTRATO / MODALIDADE	PROCESSO	HOMOLOGAÇÃO / DATA ASSINATURA	UN.	QTDE.	VALOR
CAMARA MUNICIPAL DE BONITO/MS	0001	1	26/02/2026	UN	20,00	6,90

DESCRIÇÃO DO ITEM: CHA MATE TORRADO E QUEBRADO (250 G) SEM GLUTEN

Anexo I Lote 001 Item 027 — Coco ralado - contendo: coco ralado e adoçado. Embalagem 100g. O prazo de validade do produto, no momento da entrega, não poderá ser inferior a 2/3 do prazo total da validade impressa na embalagem.

pc 50,00 — 5,00

ÓRGÃO / ENTIDADE	ATA / CONTRATO / MODALIDADE	PROCESSO	HOMOLOGAÇÃO / DATA ASSINATURA	UN.	QTDE.	VALOR
MUNICIPIO DE BELA VISTA/MS	0017	37	25/06/2026	UND	978,00	5,00

DESCRIÇÃO DO ITEM: COCÔ RALADO (100 G)

Município de Alcinópolis
ESTADO DE MATO GROSSO DO SUL

ITEM	PRODUTO / SERVIÇO	UNIDADE / QUANTIDADE	MÉDIA
Anexo I Lote 001 Item 028	Condimento colorifico em pó - de primeira, constituido de matéria prima de boa qualidade e apresentar aspecto, cor, cheiro e sabor caracteristico do produto, contendo no máximo10% de sal, de acordo com as normas vigentes. Registro no ms. Embalagens: embalagem de polietileno transparente, resistente, atóxica de 1 kg. A rotulagem deve conter no mínimo as seguintes informações: nome e/ou marca, ingredientes, data de validade, lote e informações nutricionais. Legislação: resolução - rdc nº 276, de 22 de setembro de 2005.	kg 30,00	24,39

ORGÃO / ENTIDADE	ATA / CONTRATO / MODALIDADE	PROCESSO	HOMOLOGAÇÃO / DATA ASSINATURA	UN.	QTDE.	VALOR
MUNICIPIO DE IPUIUNA/MG	0007	7	10/03/2026	EB	2,00	24,39

DESCRIÇÃO DO ITEM: COLORAU - o produto devera apresentar registro no orgao competente. não devera apresentar misturas inadequadas ao produto, presença de impurezas, formaçao de grumos, coloraçao clara demias, sabor alterado e peso insatisfatorio. a embalagem deve estar intacta, prazo de validade minimo de 6 seis meses a partir da data de entrega. embalagem de 1 kg.

Anexo I Lote 001 Item 029	Costela bovina- resfriada, com aspecto firme, na cor vermelho vivo, sem escurecimento ou manchas esverdeadas, com registro no sif ou sim.	kg 800,00	24,60

ORGÃO / ENTIDADE	ATA / CONTRATO / MODALIDADE	PROCESSO	HOMOLOGAÇÃO / DATA ASSINATURA	UN.	QTDE.	VALOR
MUNICIPIO DE MUNDO NOVO/MS	DL 55	182	02/12/2025	QUILOGRAMA	19,00	24,60

DESCRICAO DO ITEM: CARNE BOVINA COSTELA RIPA

Anexo I Lote 001 Item 030	Coxinha da asa de frango - embalagem de 1 kg, congelado a - 12°c. Embalagem primária: saco plástico transparente, atóxico, com carimbo do sif ou sisp, com identificação do produto e prazo de validade, resistente fechado mecanicamente com peso líquido de 1 kg. Embalagem secundária: caixa de papelão ondulada com abas superiores e inferiores devidamente lacradas.	kg 1.500,00	21,70

ORGÃO / ENTIDADE	ATA / CONTRATO / MODALIDADE	PROCESSO	HOMOLOGAÇÃO / DATA ASSINATURA	UN.	QTDE.	VALOR
MUNICIPIO DE TAMARANA/PR	PE 16	73	07/04/2026	Kilograma	2.265,00	21,70

DESCRIÇÃO DO ITEM: COXINHA DA ASA: Cortes congelados de frango não temperados, acondicionado em embalagem plástica. Sendo tolerada a variação de até 8% no peso líquido do produto descongelado em relação ao peso congelado. Inspecionado pelo Ministério da Agricultura (Sif ou Sie). Embalado em pacotes de no máximo 02 kg.

Anexo I Lote 001 Item 031	Creme de leite- emb. 200 gr - apresentando teor de matéria gorda mínima de 25%, com validade minima de 5 meses a contar da data da entrega; embalado em caixa cartonada aluminizada com 200gr.	cx 300,00	3,55

ORGÃO / ENTIDADE	ATA / CONTRATO / MODALIDADE	PROCESSO	HOMOLOGAÇÃO / DATA ASSINATURA	UN.	QTDE.	VALOR
MUNICIPIO DE MUNDO NOVO/MS	PR 15	22	17/03/2026	UNIDADE	20,00	3,55

DESCRIÇÃO DO ITEM: CREME DE LEITE 200 G

Anexo I Lote 001 Item 032	Extrato de tomate - emb. 840 gr - características técnicas: extrato de tomate simples e concentrado. O extrato de tomate deve ser preparado com frutos maduros, escolhidos, sãos, sem pele e sementes. O produto deve estar isento de fermentações e não indicar processamento defeituoso. Ingredientes: tomate, sal e açúcar. Embalagem: deve estar intacta, em latas de flandres não apresentando ferrugem, amassamento, vazamento, abaulamento ou embalagem terá Brink asséptica de 840 gram. Prazo de validade: mínimo de 12 meses. A rotulagem deve conter no mínimo as seguintes informações: nome e/ ou marca, ingredientes, data de validade, lote e informações nutricionais	la 300,00	16,27

ORGÃO / ENTIDADE	ATA / CONTRATO / MODALIDADE	PROCESSO	HOMOLOGAÇÃO / DATA ASSINATURA	UN.	QTDE.	VALOR
MUNICIPIO DE MUNDO NOVO/MS	DL 55	182	02/12/2025	UNIDADE	5,00	16,27

DESCRIÇÃO DO ITEM: EXTRATO DE TOMATE - O PRODUTO DEVE ESTAR ISENTO DE FERMENTAÇÃO E NÃO PODE INDICAR PROCESSAMENTO DEFEITUOSO, FERRUGEM OU AMASSADO E DEVE ESTAR DENTRO DO PRAZO DE VALIDADE, ROTULADO DE ACORDO COM A LEGISLAÇÃO VIGENTE. Nº DE REGISTRO NO ÓRGÃO COMPETENTE.

Município de Alcinópolis
ESTADO DE MATO GROSSO DO SUL

ITEM	PRODUTO / SERVIÇO	UNIDADE / QUANTIDADE	MÉDIA
Anexo I Lote 001 Item 033	Farinha de aveia (sem glúten) pacote 250g: integral, de boa qualidade, livre de sujidades, com rótulo, validade e informações nutricionais. Ingredientes: aveia sem glúten. (sem contaminação pelo glúten ao passara pelo processo de produção). Embalagem de 250g.	pc 100,00	10,53

ÓRGÃO / ENTIDADE	ATA / CONTRATO / MODALIDADE	PROCESSO	HOMOLOGAÇÃO / DATA ASSINATURA	UN.	QTDE.	VALOR
MUNICIPIO DE SAO VALENTIM DO SUL/RS	0004	28	07/04/2026	Unidade	50,00	10,53

DESCRIÇÃO DO ITEM: FARINHA DE AVEIA, EMBALAGEM DE 250G, VALIDADE MINIMA DE 6 MESES A PARTIR DA DATA DE ENTREGA.

Anexo I Lote 001 Item 034	Farinha de mandioca pct 1 kg 0% sódio - grupo: seca, subgrupo: fina, classe: branca, tipo: 1. Não deverá apresentar misturas, resíduos e/ou impurezas. Não deverá apresentar odor forte e intenso (não característico do produto) além de coloração anormal (brancas com pontos amarelo escuro e/ou marrom). Validade mínima de 12 meses. A rotulagem deve conter no mínimo as seguintes informações: nome e/ou marca, ingredientes, data de validade, lote e informações nutricionais.	kg 450,00	9,79

ÓRGÃO / ENTIDADE	ATA / CONTRATO / MODALIDADE	PROCESSO	HOMOLOGAÇÃO / DATA ASSINATURA	UN.	QTDE.	VALOR
MUNICIPIO DE MUNDO NOVO/MS	DL 55	182	02/12/2025	QUILOGRAMA	4,00	9,79

DESCRIÇÃO DO ITEM: FARINHA DE MANDIOCA BRANCA PACOTE DE 1 KG

Anexo I Lote 001 Item 035	Farinha de trigo Iª qualidade pct 1 kg - sem fermento, embalagem com identificação do produto de 1 kg, marca do fabricante, prazo de validade e peso liquido.	pc 300,00	4,35

ÓRGÃO / ENTIDADE	ATA / CONTRATO / MODALIDADE	PROCESSO	HOMOLOGAÇÃO / DATA ASSINATURA	UN.	QTDE.	VALOR
SECRETARIA DE ESTADO DE EDUCACAO DE MATO GROSSO DO SUL/MS	71129001757	531	19/02/2026	Un	00,00	4,35

DESCRIÇÃO DO ITEM: FARINHA, de trigo, especial. Produto obtido a partir de cereal limpo desgerminado, sãos e limpos, isentos de materia terrosa e em perfeito estado de conservação. Não poderá estar úmida, fermentada ou rançosa. Com aspecto de pó fino, cor branca ou ligeiramente amarelada, cheiro e sabor próprios. O produto deverá estar em conformidade com a Resolução RDC nº 263, de 22/09/2005, da ANVISA/MS. Rotulagem contendo, no mínimo, o nome do fabricante e o do produto, o CNPJ do fabricante, o número de lote, a data de fabricação e a data ou prazo de validade. Embalagem primária em pacotes de polietileno, com peso liquido de 1 kg.

Anexo I Lote 001 Item 036	Feijão carioquinha tipo 1 pct 1 kg - novo, não poderá apresentar grãos disformes, coloração dos grãos com nuances diferentes, impurezas (grãos partidos e pedras), bolor, mofo, caruncho, rendimento inadequado. A tipagem deverá ser de acordo com a classificação da cidasc. Embalagem: deve estar intacta, acondicionada em embalagens de polietileno transparente, contendo 1 kg. Prazo de validade: mínimo de 5 meses. Data de fabricação: maximo de 30 dias. A rotulagem deve conter no mínimo as seguintes informações: nome e/ou marca, ingredientes, data de validade, lote e informações nutricionais.	pc 1.100,00	8,59

ÓRGÃO / ENTIDADE	ATA / CONTRATO / MODALIDADE	PROCESSO	HOMOLOGAÇÃO / DATA ASSINATURA	UN.	QTDE.	VALOR
MUNICIPIO DE MUNDO NOVO/MS	DL 24	71	15/04/2026	UNIDADE	00,00	8,59

DESCRIÇÃO DO ITEM: FEIJÃO CARIOQUINHA - TIPO 1, CONSTITUIDO DE GRÃOS INTEIROS E SADIOS COM TEOR DE UMIDADE MAXIMA DE 15%. ISENTO DE MATERIAL TERROSO, SUJIDADES E MISTURAS DE OUTRAS VARIEDADES E ESPECIES. EMBALAGEM DE 01 KG TRANSPARENTE, NÃO VIOLADA E RESISTENTE.

Anexo I Lote 001 Item 037	Fermento biológico - caracteristicas técnicas: fermento biológico, seco, instantâneo. Embalagem: deve estar intacta, acondicionada em latas ou pacotes resistentes de 500g. Prazo de validade: mínimo de 8 meses. Data de fabricação: máximo de 30 dias. A rotulagem deve conter no mínimo as seguintes informações: nome e/ou marca, ingredientes, data de validade, lote e informações nutricionais	pc 20,00	19,99

Município de Alcinópolis
ESTADO DE MATO GROSSO DO SUL

ITEM	PRODUTO / SERVIÇO	UNIDADE / QUANTIDADE	MÉDIA

ORGÃO / ENTIDADE	ATA / CONTRATO / MODALIDADE	PROCESSO	HOMOLOGAÇÃO / DATA ASSINATURA	UN.	QTDE.	VALOR
MUNICIPIO DE PARAISO DAS AGUAS/MS	0036	41	14/11/2025	Pct	73,60	19,99

DESCRIÇÃO DO ITEM: FERMENTO BIOLÓGICO SECO - CARACTERISTICAS TÉCNICAS: FERMENTO BIOLÓGICO, SECO, INSTANTÂNEO, PARA PÃO. ISENTO DE MOFO E SUBSTÂNCIAS NOCIVAS. EMBALAGEM: HERMETICAMENTE FECHADA (VÁCUO), CONTENDO 500 G EM ENVELOPES ALUMINIZADOS. PRAZO DE VALIDADE MÍNIMO 10 MESES A CONTAR A PARTIR DA DATA DE ENTREGA

Anexo I
Lote 001
Item 038

Fermento quimico em pó - caracteristicas técnicas: fermento químico, em pó, para confecção de bolos. Embalagem: deve estar intacta, acondicionada em latas ou pacotes resistentes de 250 g. Prazo de validade: mínimo de 8 meses. Data de fabricação: máximo de 30 dias. A rotulagem deve conter no mínimo as seguintes informações: nome e/ou marca, ingredientes, data de validade, lote e informações nutricionais

la
56,00

/////

Nenhuma informação

Anexo I
Lote 001
Item 039

Frango - coxa e sobrecoxa - congelada - com adição de água de no máximo de 6%, sem adição de temperos. Aspecto próprio, não amolecido e nem pegajosa, cor própria sem manchas esverdeadas, cheiro e sabor próprio, com ausência de sujidades, parasitos e larvas. - Emb. De no máximo 2 kg com registro no sif ou sisp. Embalagens com nome do produto, peso e data de validade. Caso transportado de outra cidade realizar o transporte das carnes em recipiente apropriado (caixa térmica) com temperatura de no máximo 4º c

kg
800,00

13,90

ORGÃO / ENTIDADE	ATA / CONTRATO / MODALIDADE	PROCESSO	HOMOLOGAÇÃO / DATA ASSINATURA	UN.	QTDE.	VALOR
MUNICIPIO DE IVINHEMA/MS	45/2025-1	134	05/03/2026	PCT	266,00	13,80

DESCRIÇÃO DO ITEM: CARNE DE FRANGO (COXA E SOBRECOXA) CONTENDO 1 KG, CONGELADO, APRESENTANDO COR AMARELO ROSADO, SEM ESCURECIMENTO OU MANCHAS ESVERDEADAS, ACONDICIONADO EM EMBALAGEM PLÁSTICA, CONSTANDO OBRIGATORIAMENTE REGISTRO NO SIF/DIPOA.

Anexo I
Lote 001
Item 040

Frango - peito de frango - congelado - aspecto próprio, não amolecido e nem pegajoso, cor própria sem manchas esverdeadas, cheiro e sabor próprio, com ausência de sujidades, parasitos e larvas. Bem, com registro no sif. Embalagens com nome do produto, peso e data de validade. Caso transportado de outra cidade realizar o transporte das carnes em recipiente apropriado (caixa térmica) com temperatura de no máximo 4º c.

kg
250,00

17,70

ORGÃO / ENTIDADE	ATA / CONTRATO / MODALIDADE	PROCESSO	HOMOLOGAÇÃO / DATA ASSINATURA	UN.	QTDE.	VALOR
MUNICIPIO DE CAARAPO/MS	PE 14	54	15/05/2026	KG	60,00	17,70

DESCRIÇÃO DO ITEM: PEITO DE FRANGO CONGELADO

Anexo I
Lote 001
Item 041

Frango – Filé de Frango -congelado – sem pele, sem osso, sem cartilagem -aspecto próprio amolecido e nem pegajoso, cor própria sem mancha esverdeada, cheiro e sabor proprio, com ausência de sujidade, parasitos e larvas. Bem como registro no sif. Embalagens com nome do produto, peso e data de Validade. Caso transportado de outra cidade realizar o transporte de carnes em recipientes apropriados (caixa Térmica) com Temperatura de no máximo 4º c.

kg
400,00

/////

Nenhuma informação

Anexo I
Lote 001
Item 042

Fubá fino amarelo - 1kg-com procedência nacional, em pacotes de 1 kg. Embalados em plástico atóxico, transparente e incolor, termo selada, isenta de mofo ou bolores, odores estranhos e substâncias nocivas. A embalagem primária deverá declarar a marca, nome e endereço do fabricante, peso liquido, prazo de validade, lote, número do registro no órgão competente. Com validade mínima de seis meses. Embalagem secundária tipo fardo, resistente, selado

kg
100,00

6,72

ORGÃO / ENTIDADE	ATA / CONTRATO / MODALIDADE	PROCESSO	HOMOLOGAÇÃO / DATA ASSINATURA	UN.	QTDE.	VALOR
MUNICIPIO DE SONORA/MS	0004	3	09/04/2026	Pacote	400,00	6,72

DESCRIÇÃO DO ITEM: FUBA DE MILHO SIMPLES

Município de Alcinópolis
ESTADO DE MATO GROSSO DO SUL

ITEM	PRODUTO / SERVIÇO	UNIDADE / QUANTIDADE	MÉDIA
Anexo I Lote 001 Item 043	Iogurte com polpa - sabores diversos (morango, coco etc.) - garrafa plástica rígida com lacre de alumínio contendo 850ml. Leite pasteurizado integral, açúcar, fermento lácteo, aroma idêntico ao natural e/ou preparado de fruta e corante natural. Validade mínima de 30 dias na data da entrega, contendo o número do sif	lt 3.000,00	10,38

ÓRGÃO / ENTIDADE	ATA / CONTRATO / MODALIDADE	PROCESSO	HOMOLOGAÇÃO / DATA ASSINATURA	UN.	QTDE.	VALOR
MUNICIPIO DE RIO NEGRO/MS	0007	6	17/04/2026	Unidade	2.300,00	10,38

DESCRIÇÃO DO ITEM: 13756-Iogurte Integral Sortidos Componentes: Com Polpa Ou Pedaços De Fruta. Instrução Normativa MAPA nº 46, de 23 de Outubro de 2007. Embalagem plástica, contendo 01 litros, atendendo as características e temperaturas estabelecidas em seu RTIQ (Instrução Normativa MAPA nº 46, de 23 de Outubro de 2007), até 10º C. deverá possuir Rotulagem que atenda as legislações vigentes e possuir Serviço de Inspeção oficial, sendo permitidoSIE-MS, SISBI ou SIM COINTA. Caso o estabelecimento fornecedor seja também o fabricante analises laboratoriais, conforme RTIQ,deverão ser apresentadas semestralmente. Deverá o licitante apresentar JUNTO A PROPOSTA o número de registro do estabelecimento fabricante e o serviço de inspeção que o mesmo está vinculado.

Anexo I Lote 001 Item 044	Iogurte natural integral unidade integra de 500g. Leite pasteurizado integral e/ou leite reconstituido integral e fermento lácteo. Sem açúcar. Embalagem plástica com tampa em alumínio contendo: dados do fabricante, lista de ingredientes, informações nutricionais, número do lote, data de fabricação e data de validade, no prazo mínimo, de 2 meses a contar da data de entrega.	un 100,00	9,39

ÓRGÃO / ENTIDADE	ATA / CONTRATO / MODALIDADE	PROCESSO	HOMOLOGAÇÃO / DATA ASSINATURA	UN.	QTDE.	VALOR
MUNICIPIO DE NOVA PRATA/RS	0004	145	06/07/2026	Unidade	300,00	9,39

DESCRIÇÃO DO ITEM: IOGURTE NATURAL SEM LACTOSE - Integral, natural, sem lactose, acondicionado em embalagem tipo frasco, contendo de 500g de volume líquido. Rotulo contendo as informações obrigatórias de acordo com a legislação vigente.

Anexo I Lote 001 Item 045	Iogurte zero lactose – iogurte com polpa de frutas Sabores morango, coco e pêssego para dietas com restrição de lactose. Embalagem plastica com peso de 110 gr a 200 ml. Contendo na embalagem a identificação (rótulo) do produto, marca do fabricante, validade, data de embalagem, peso líquido e selo de inspeção do órgão competente. Validade mínima de 30 (trinta) dias a contar da data de entrega.	pc 200,00	5,99

ÓRGÃO / ENTIDADE	ATA / CONTRATO / MODALIDADE	PROCESSO	HOMOLOGAÇÃO / DATA ASSINATURA	UN.	QTDE.	VALOR
MUNICIPIO DE ELDORADO/MS	0007	13	12/05/2026	LT	30,00	5,00

DESCRIÇÃO DO ITEM: IOGURTE SEM LACTOSE A EMBALAGEM DEVER CONTER EXTERNAMENTE OS DADOS DE IDENTIFICA O, APRESENTAR NO M NIMO 170G, PROCED NCIA, INFORMA O NUTRICIONAL, N MERO DE LOTE, DATA DE VALIDADE, QUANTIDADE DO PRODUTO. SER REALIZADO O PEDIDO CONFORME OS N MEROS DE AL NOICOS NA REDE MUNICIPAL DE ENSINO.

Anexo I Lote 001 Item 046	Laranja - frescas, integras e firmes. Não estar amassada ou apresentando feridas, manchas na casca, ou qualquer alteração que afete sua aparência. Grau de maturação próprio para o consumo. Não conter terra, insetos ou corpos estranhos aderidos na casca. Com ausência de umidade e bolor. O transporte deve ocorrer em caixa de plástico limpa e protegida, em bom estado de conservação.	kg 400,00	5,29

ÓRGÃO / ENTIDADE	ATA / CONTRATO / MODALIDADE	PROCESSO	HOMOLOGAÇÃO / DATA ASSINATURA	UN.	QTDE.	VALOR
SECRETARIA DE ESTADO DE EDUCACAO DE MATO GROSSO DO SUL/MS	81129080331	46	13/01/2026	Kg	837,00	5,29

DESCRIÇÃO DO ITEM: LARANJA, pera, de 1ª qualidade, in natura, tamanho e coloração uniforme, polpa firme, livre de sujidades, parasitas, larvas, resíduo de fertilizante. Deverá estar em perfeito estado para consumo, madura, sem defeitos graves como podridão, amassado, ferido, deformado, descolorado, queimado de sol, com manchas, rachaduras, injúrias por pragas ou doenças. Embalada em sacos de polietileno, transparentes, atóxico e intacto.

Anexo I Lote 001 Item 047	Leite integral uht - leite uht/uat, integral, teor de matéria gorda mínimo de 3%, embalagem estéril e hermeticamente fechada de 1 litro, caixa cartonada aluminizada, acondicionada em caixa de papelão reforçado, produto sujeito a verificação no ato da entrega aos procedimentos administrativos determinados pelo mapa e ANVISA, com validade na data de fabricação de 120 dias e validade mínima de 90 dias na data da fabricação. Homogeneizado, multilaminada, cartonada, asséptica, impermeável ao ar, luz e microrganismo, tipo tetra pack.	lt 4.200,00	7,00

Município de Alcinópolis
ESTADO DE MATO GROSSO DO SUL

ITEM	PRODUTO / SERVIÇO	UNIDADE / QUANTIDADE	MÉDIA

ÓRGÃO / ENTIDADE	ATA / CONTRATO / MODALIDADE	PROCESSO	HOMOLOGAÇÃO / DATA ASSINATURA	UN.	QTDE.	VALOR
MUNICIPIO DE PONTA PORA/MS	0021	47	24/06/2026	UN	288,00	7,90

DESCRICAO DO ITEM: LEITE INTEGRAL LONGA VIDA UHT - LIQUIDO, PASTEURIZADO, INTEGRAL, LONGA VIDA UHT (ULTRA HIGH TEMPERATURE), RICO EM CALCIO. EMBALAGEM DE CAIXINHA CONTENDO 01 LITRO, COM IDENTIFICAÇÃO DO PRODUTO, MARCA D

Anexo I Lote 001 Item 048 — Leite uht zero lactose - caracteristicas técnicas: produto obtido a partir do leite de vaca, com lactose hidrolisada, próprio para dietas com restrição de lactose. Embalado em caixa de 01 (um) litro multilaminada, cartonada, asséptica, impermeável ao ar, luz e microrganismos, tipo tetra pack — lt 200,00 — 7,61

ÓRGÃO / ENTIDADE	ATA / CONTRATO / MODALIDADE	PROCESSO	HOMOLOGAÇÃO / DATA ASSINATURA	UN.	QTDE.	VALOR
MUNICIPIO DE BODOQUENA/MS	PR 38	136	23/12/2025	UNIDADE	300,00	7,61

DESCRIÇÃO DO ITEM: LEITE, SEM LACTOSE - LIQUIDO, EMBALAGEM ESTERIL E HERMETICAMENTE FECHADA, CAIXA CARTONADA ALUMINIZADA DE APROXIMADAMENTE 1 L, COM DATA DE VALIDADE, SIMILAR A NESTLÉ, ITALAC E PIRACANJUBA. CATMAT: 446001

Anexo I Lote 001 Item 049 — Carne bovina in natura em tiras (iscas) congelada (patinho) IQF- Carne de 1ª categoria patinho. Proveniente de gado bovino, macho, sadio, abatidos sob inspeção veterinária procedente de quarto traseiro, manipulada em condições higiênica satisfatória aparada e apresentada no corte: patinho. Durante o processamento, deve ser realizada a aparagem (eliminação dos excessos de gordura, cartilagem e aponeuroses). — kg 600,00 — 38,75

ÓRGÃO / ENTIDADE	ATA / CONTRATO / MODALIDADE	PROCESSO	HOMOLOGAÇÃO / DATA ASSINATURA	UN.	QTDE.	VALOR
MUNICIPIO DE CORGUINHO/MS	0016	25	13/05/2026	QUILO	550,00	38,75

DESCRIÇÃO DO ITEM: 35476-CARNE CONGELADA DE BOVINO SEM OSSO (Resolução DIPOA nº 01, de 09 de janeiro de 2003) - PATINHO OU COXÃO MOLE EM ISCAS;DESCRIÇÃO: Carne de 1ª, Corte patinho / coxão mole.O produto deve estar embalado a vácuo, em pacotes pesando 5 kg, sem gordura aparente e com embalagens livres de defeitos que exponham o produto à contaminação e/ou deterioração. Devem conter rotulagem que atenda as legislações vigentes, inclusive as relacionadas às informações nutricionais e com carimbo do Serviço de inspeção que o estabelecimento processador é submetido (SIF, SIE-MS, SIM-COINTA OU SISBI). O produto deverá estar congelado, com temperatura de -12º C ou mais frio e atender os padrões descritos em seu RTIQ.O produto deverá ter validade mínima de 90 dias, a partir da data de entrega.A entrega do produto deverá atender as datas agendas.A cada 06 meses deverão ser apresentados laudos de análises físico-químicas e microbiológicas do produto, caso o fornecedor também seja o estabelecimento que processe o produto.O transporte do produto deve ser realizado em veículo com baú frigorífico e equipamento gerador de frio ou em caixas isotérmicas, desde que seja preservada a temperatura do produto, devidamente estipulada acima e em seu RTIQ.O estabelecimento deverá apresentar comprovação de registro do mesmo junto a um Serviço de inspeção devidamente autorizado a realizar a comercialização (SIF, SIE-MS, SIM-COINTA e SISBI), caso seja o estabelecimento que processe o produto em questão.

Anexo I Lote 001 Item 050 — Maça - lisa de primeira compacta e firme sem lesões de origem física ou mecânica, com tamanho uniforme, e apresentar-se em início de maturação. — kg 80,00 — 11,00

ÓRGÃO / ENTIDADE	ATA / CONTRATO / MODALIDADE	PROCESSO	HOMOLOGAÇÃO / DATA ASSINATURA	UN.	QTDE.	VALOR
SECRETARIA DE ESTADO DE EDUCACAO DE MATO GROSSO DO SUL/MS	71129001178	401	02/03/2026	Kg	449,00	11,00

DESCRIÇÃO DO ITEM: MAÇA, Fuji, de 1ª qualidade, in natura, tamanho e coloração uniforme, polpa firme, livre de sujidades, parasitas, larvas, resíduo de fertilizante. Deverá estar em perfeito estado para consumo, madura, sem defeitos graves como podridão, amassado, murcho, deformado, descolorado, queimado de sol, com manchas, rachaduras, injúrias por pragas ou doenças. Embalada em sacos de polietileno, transparentes, atóxico e intacto.

Anexo I Lote 001 Item 051 — Macarrão espaguete - a base de farinha, massa com ovos, com identificação do produto, marca do fabricante, prazo de validade e peso líquido. O produto deverá ter registro no ministério da agricultura e/ou ministério da saúde. Pacote de 500g. — pc 1.800,00 — 5,10

ÓRGÃO / ENTIDADE	ATA / CONTRATO / MODALIDADE	PROCESSO	HOMOLOGAÇÃO / DATA ASSINATURA	UN.	QTDE.	VALOR
MUNICIPIO DE AMAMBAI/MS	0003	9	22/04/2026	PCT	110,00	5,10

DESCRIÇÃO DO ITEM: MACARRÃO TIPO ESPAGUETE INTEGRAL, SEM OVOS. INGREDIENTES: FARINHA DE TRIGO INTEGRAL ENRIQUECIDA COM FERRO E ÁCIDO FÓLICO E CORANTE NATURAL DE URUCUM E CURCUMA. EMBALAGEM PLÁSTICA, TRASPARENTE, RESISTENTE, BEM VEDADA , CONTENDO 500 G, ISENTO DE QUALQUER SUBSTÂNCIA ESTRANHA OU NOCIVA. PRAZO DE VALIDADE MÍNIMO DE 06 MESES A PARTIR DA DATA DE ENTREGA.

Município de Alcinópolis
ESTADO DE MATO GROSSO DO SUL

ITEM	PRODUTO / SERVIÇO	UNIDADE / QUANTIDADE	MÉDIA
Anexo I Lote 001 Item 052	Macarrão tipo espaguete - massa seca de sêmola de trigo enriquecida com ferro e ácido fólico, com corantes naturais. Deverá ser isento de leite e derivados, ovos e soja. Poderá conter outros ingredientes desde que aprovados pela legislação vigente e que não descaracterizem o produto, os quais deverão ser declarados. Pacote de 500gr	pc 100,00	5,10

ÓRGÃO / ENTIDADE	ATA / CONTRATO / MODALIDADE	PROCESSO	HOMOLOGAÇÃO / DATA ASSINATURA	UN.	QTDE.	VALOR
MUNICIPIO DE AMAMBAI/MS	0003	9	22/04/2026	PCT	110,00	5,10

DESCRIÇÃO DO ITEM: MACARRÃO TIPO ESPAGUETE INTEGRAL, SEM OVOS. INGREDIENTES: FARINHA DE TRIGO INTEGRAL ENRIQUECIDA COM FERRO E ACIDO FOLICO E CORANTE NATURAL DE URUCUM E CÚRCUMA. EMBALAGEM PLÁSTICA, TRASPARENTE, RESISTENTE, BEM VEDADA , CONTENDO 500 G. ISENTO DE QUALQUER SUBSTÂNCIA ESTRANHA OU NOCIVA. PRAZO DE VALIDADE MÍNIMO DE 06 MESES A PARTIR DA DATA DE ENTREGA.

ITEM	PRODUTO / SERVIÇO	UNIDADE / QUANTIDADE	MÉDIA
Anexo I Lote 001 Item 053	Macarrão tipo parafuso 500 gr a base de farinha, massa com Ovos, com identificação do produto, marca do fabricante, prazo de Validade e peso líquido. O produto deverá ter registro no Ministério da agricultura e/ou ministério da saúde, de 500gr.	pc 400,00	4,88

ÓRGÃO / ENTIDADE	ATA / CONTRATO / MODALIDADE	PROCESSO	HOMOLOGAÇÃO / DATA ASSINATURA	UN.	QTDE.	VALOR
MUNICIPIO DE IVINHEMA/MS	0018	52	25/06/2026	UN	2.200,00	4,88

DESCRIÇÃO DO ITEM: MACARRÃO TIPO PARAFUSO, MASSA COM SÊMOLA, DE 1º QUALIDADE, ACONDICIONADO EM EMBALAGEM DE POLIPROPILENO TRANSPARENTE ORIGINAL DE FABRICA - 500 GRAMAS.

ITEM	PRODUTO / SERVIÇO	UNIDADE / QUANTIDADE	MÉDIA
Anexo I Lote 001 Item 054	Macarrão Tipo parafuso 500 gr a base de farinha, massa sem Ovos, com identificação do produto, marca do fabricante, prazo de validade e peso liquido. O produto deverá ter registro no Ministério da Agricultura e/ou ministério da Saúde, de 500gr.	pc 30,00	4,88

ÓRGÃO / ENTIDADE	ATA / CONTRATO / MODALIDADE	PROCESSO	HOMOLOGAÇÃO / DATA ASSINATURA	UN.	QTDE.	VALOR
MUNICIPIO DE IVINHEMA/MS	0018	52	25/06/2026	UN	2.200,00	4,88

DESCRIÇÃO DO ITEM: MACARRÃO TIPO PARAFUSO, MASSA COM SÊMOLA, DE 1º QUALIDADE, ACONDICIONADO EM EMBALAGEM DE POLIPROPILENO TRANSPARENTE ORIGINAL DE FABRICA - 500 GRAMAS.

ITEM	PRODUTO / SERVIÇO	UNIDADE / QUANTIDADE	MÉDIA
Anexo I Lote 001 Item 055	Mandioca descascada - de primeira qualidade, sem réstia, seca, nova, tamanho médio, sem casca sã, sem rupturas. E embaladas em saquinhos plásticos higienizados.	kg 300,00	7,20

ÓRGÃO / ENTIDADE	ATA / CONTRATO / MODALIDADE	PROCESSO	HOMOLOGAÇÃO / DATA ASSINATURA	UN.	QTDE.	VALOR
MUNICIPIO DE FAARAPU/MS	DL 6	16	16/02/2026	KG	1.016,00	7,20

DESCRIÇÃO DO ITEM: MANDIOCA DE 1º QUALIDADE TIPO BRANCA/AMARELA DESCASCADA, CONGELADA, RAIZES UNIFORMES, EMBALAGEM DE 1 KG, DEVENDO CONTER INFORMAÇÕES DO PRODUTOR DATA DE VALIDADE E INFORMAÇÕES NUTRICIONAIS , COM GRAU NORMAL DE EVOLUÇÃO NO TAMANHO, SABOR E COR PRÓPRIOS DA ESPÉCIE, FRESCAS, 100% NATURAL, INTEIRAS E NÃO FIBROSA, LIVRES DE TERRA E CORPOS ESTRANHOS ADERENTE À SUPERFÍCIE EXTERNA E ISENTAS DE UMIDADE. NÃO DEVEM ESTAR GOLPEADAS OU DANIFICADAS POR QUAISQUER LESÕES DE ORIGEM FISICA OU MECÂNICA QUE AFETEM A SUA APARÊNCIA.

ITEM	PRODUTO / SERVIÇO	UNIDADE / QUANTIDADE	MÉDIA
Anexo I Lote 001 Item 056	Margarina c/sal - 1 kg - a produto industrializado pela hidrogenação de óleos vegetais (80% lipidios), leite pasteurizado e outros produtos, batida até ficar homogênea. Enriquecida de vitaminas, adicionada de sal. Apresentação, aspecto, cheiro, sabor e cor peculiares e deverão estar isentos de ranço e de bolores. Embalagem primária de 1 kg com proteção de papel aluminizado após a tampa e com identificação do produto, dos ingredientes, informações nutricionais, marca do fabricante e informações do mesmo prazo de validade, peso líquido e rotulagem de acordo com a legislação	kg 250,00	15,13

ÓRGÃO / ENTIDADE	ATA / CONTRATO / MODALIDADE	PROCESSO	HOMOLOGAÇÃO / DATA ASSINATURA	UN.	QTDE.	VALOR
MUNICIPIO DE NIOAQUE/MS	0008	17	18/05/2026	Quilograma	10,00	15,13

DESCRIÇÃO DO ITEM: 14855-Margarina vegetal - margarina vegetal cremosa com sal, industrializada; obtida de produtos isentos de sujidades e seus ingredientes de preparo em perfeito estado de conservação; homogênea; cheiro e sabor caracteristico. % e lipideos minima de 65% embalagem plástica de 1kg) . Boa qualidade.

Município de Alcinópolis
ESTADO DE MATO GROSSO DO SUL

ITEM	PRODUTO / SERVIÇO	UNIDADE / QUANTIDADE	MÉDIA
Anexo I Lote 001 Item 057	Melancia - lisa, de primeira compacta e firme sem lesões de origem física ou mecânica, com tamanho uniforme, e apresentar-se em início de maturação.	kg 800,00	4,60

ÓRGÃO / ENTIDADE	ATA / CONTRATO / MODALIDADE	PROCESSO	HOMOLOGAÇÃO / DATA ASSINATURA	UN.	QTDE.	VALOR
SECRETARIA DE ESTADO DE EDUCACAO DE MATO GROSSO DO SUL/MS	71129001757	531	19/02/2026	Kg	500,00	4,60

DESCRICAO DO ITEM: MELANCIA, peso entre 6 a 10 kg, de 1ª qualidade, in natura, tamanho e coloração uniforme, livre de sujidades, parasitas, larvas, resíduo de fertilizante. Deverá estar em perfeito estado para consumo, madura, sem defeitos graves como podridão, amassado, murcho, deformado, descolorado, queimado de sol, com manchas, rachaduras, injúrias por pragas ou doenças. Embalada em sacos de polietileno, transparentes, atóxico e intacto.

Anexo I Lote 001 Item 058	Milharina - embalagem sem sinais de rompimento ou violação, aberturas ou furos, com identificação do produto, marca do fabricante, prazo de validade e peso líquido. Ausência de sujidades, parasitas e larvas. Apresentar as qualidades necessárias para sua utilização. Embalagem de 500g	pc 50,00	7,00

ÓRGÃO / ENTIDADE	ATA / CONTRATO / MODALIDADE	PROCESSO	HOMOLOGAÇÃO / DATA ASSINATURA	UN.	QTDE.	VALOR
MUNICIPIO DE RIO VERDE DE MATO GROSSO/MS	042/2025	4	26/03/2026	Pacotes	80,00	7,00

DESCRIÇÃO DO ITEM: MILHARINA 500 gramas.MILHARINA 500 gramas.

Anexo I Lote 001 Item 059	Milho verde - em conserva, embalagem contendo 170g de produto, sem sinais de violação da embalagem, peso líquido 280g peso drenado 170g.	se 250,00	3,74

ÓRGÃO / ENTIDADE	ATA / CONTRATO / MODALIDADE	PROCESSO	HOMOLOGAÇÃO / DATA ASSINATURA	UN.	QTDE.	VALOR
MUNICIPIO DE RIO VERDE DE MATO GROSSO/MS	042/2025	4	26/03/2026	Pacotes	924,00	3,74

DESCRIÇÃO DO ITEM: MILHO VERDE 200 GMILHO VERDE 200 G, em conserva, ingredientes grãos de milho verdes cozidos drenados Prazo de validade mínimo 03 meses.

Anexo I Lote 001 Item 060	Mistura p/bolo sabores diversos 400gr - deve apresentar em embalagem de 400 g, com validades de 6 meses após fabricação, informação nutricional, lote, data de validade e fabricação, contato para atendimento ao consumidor	pc 600,00	4,90

ÓRGÃO / ENTIDADE	ATA / CONTRATO / MODALIDADE	PROCESSO	HOMOLOGAÇÃO / DATA ASSINATURA	UN.	QTDE.	VALOR
MUNICIPIO DE RIO NEGRO/MS	0019	27	01/06/2026	Unidade	180,00	4,35

DESCRICAO DO ITEM: 13909-MISTURA PARA BOLO SABOR DECHOCOLATE - INGREDIENTES:FARINHA DE TRIGO(ENRIQUECIDA COM FERRO EACIDO FÓLICO), ACUCAR,OLEOVEGETALREFINADO,ESTABILIZANTES EAROMAS PERMITIDOS NO MINIMO 400G.

Anexo I Lote 001 Item 061	Óleo soja refinado 900 ml - a rotulagem deve conter no mínimo as seguintes informações: nome e/ou marca, ingredientes, data de validade, lote	lt 1.500,00	7,95

ÓRGÃO / ENTIDADE	ATA / CONTRATO / MODALIDADE	PROCESSO	HOMOLOGAÇÃO / DATA ASSINATURA	UN.	QTDE.	VALOR
MUNICIPIO DE MUNDO NOVO/MS	PR 15	22	17/03/2026	UNIDADE	37,00	7,95

DESCRIÇÃO DO ITEM: ÓLEO DE SOJA REFINADO 900ML

Anexo I Lote 001 Item 062	Orégano 80 gr - embalagem de polietileno transparente, resistente, atóxica. Pacote 80 gramas.	pc 60,00	8,96

Município de Alcinópolis
ESTADO DE MATO GROSSO DO SUL

ITEM	PRODUTO / SERVIÇO	UNIDADE / QUANTIDADE	MEDIA

ÓRGÃO / ENTIDADE	ATA / CONTRATO / MODALIDADE	PROCESSO	HOMOLOGAÇÃO / DATA ASSINATURA	UN.	QTDE.	VALOR
MUNICIPIO DE FLORIANO PEIXOTO/RS	0001	5	12/02/2026	UN	11,00	8,96

DESCRIÇÃO DO ITEM: ORÊGANO 85 GR

Anexo I
Lote 001
Item 063

Ovos de galinha -tamanho médio. Bandeja com 30 unidades, com involucro em pvc atóxico. Rotulagem de acordo com a legislação vigente

UNIDADE / QUANTIDADE	MEDIA
bj 180,00	21,99

ÓRGÃO / ENTIDADE	ATA / CONTRATO / MODALIDADE	PROCESSO	HOMOLOGAÇÃO / DATA ASSINATURA	UN.	QTDE.	VALOR
FUNDACAO DE APOIO A PESQUISA AO ENSINO E A CULTURA/MS	0035	105	13/11/2025	Bandeja 30 UN	170,00	21,99

DESCRIÇÃO DO ITEM: Ovo origem: galinha, grupo: branco, classe: a, tipo: extra

Anexo I
Lote 001
Item 064

Pão de sal francês - 50 gr -. A casca deverá ser dourada na parte superior e marrom na inferior, com espessura aproximada de 1 a 2 mm, não dura e sim crocante, sem a presença de pestana ou incisão da massa. Com miolo consistente, de cor creme, com cavidades irregulares, textura macia, aveludada, sedosa e elástica. O volume deverá ser normal para o peso (50 gramas), simétrico, uniformidade no assado, aroma e sabor típicos, com quebra uniforme e visivel

UNIDADE / QUANTIDADE	MEDIA
kg 2.500,00	22,20

ÓRGÃO / ENTIDADE	ATA / CONTRATO / MODALIDADE	PROCESSO	HOMOLOGAÇÃO / DATA ASSINATURA	UN.	QTDE.	VALOR
MUNICIPIO DE FIGUEIRAO/MS	0014	26	29/04/2026	QUILOGRAMA	170,00	22,20

DESCRIÇÃO DO ITEM: 2-19647-Pão, Base: De farinha de trigo refinada, Tipo: Francês / Branco / De sal, Aspecto físico: Pães de casca fina, crocante e dourada, miolo branco e macio, sabor e odor característicos, isentos de matérias estranhas e contaminantes. Aplicação: Consumo direto, podendo ser utilizado em lanches, refeições, torradas ou acompanhamento de pratos diversos. Características adicionais: Produto elaborado a partir de farinha de trigo refinada, água, fermento biológico, sal e outros ingredientes permitidos, acondicionado em embalagens atóxicas, próprias para alimentos, com identificação obrigatória de lote, peso e validade, conforme normas da ANVISA e MAPA.

Anexo I
Lote 001
Item 065

Pão tipo bisnaguinha ingredientes: farinha de trigo enriquecida com ferro e ácido fólico, açúcar, gordura vegetal, sal, fermento e conservantes. Validade mínima: 7 dias na data da entrega. A rotulagem deverá estar impressa de forma clara e indelével na embalagem primária. Embalagem: saco de polietileno transparente, atóxico, resistente, termossoldado, contendo entre 280 e 300 g.

UNIDADE / QUANTIDADE	MEDIA
pc 1.000,00	9,85

ÓRGÃO / ENTIDADE	ATA / CONTRATO / MODALIDADE	PROCESSO	HOMOLOGAÇÃO / DATA ASSINATURA	UN.	QTDE.	VALOR
MUNICIPIO DE DEODAPOLIS/MS	PR 22	54	21/05/2026	PACOTE	70,00	9,85

DESCRIÇÃO DO ITEM: PÃO, TIPO BISNAGUINHA - ACONDICIONADOS EM EMBALAGENS DE PLASTICO, CONTENDO DATA DE VALIDADE. EMBALAGEM COM APROXIMADAMENTE 300 G. SIMILAR A PANCO, PULLMAN E BAUDUCCO. CATMAT: 460392

Anexo I
Lote 001
Item 066

Páprica defumada em pó – pacote de 250g

UNIDADE / QUANTIDADE	MEDIA
pc 20,00	17,44

ÓRGÃO / ENTIDADE	ATA / CONTRATO / MODALIDADE	PROCESSO	HOMOLOGAÇÃO / DATA ASSINATURA	UN.	QTDE.	VALOR
MUNICIPIO DE FIGUEIRAO/MS	0076	144	21/01/2026	UNIDADE	200,00	17,44

DESCRIÇÃO DO ITEM: 19487-Condimento Páprica Doce em Pó, Tipo: Páprica Doce, Apresentação: Pó, Aspecto físico: Pó fino, coloração vermelho-alaranjada característica, aroma e sabor típicos da páprica doce. Características adicionais: Produto pronto para uso culinário, acondicionado em frasco plástico, sachê ou embalagem hermética, dentro do prazo de validade e conforme normas da ANVISA. Marcas de referência: Kitano, Bombay, Margão ou similares e superiores. Unidade de medida: Embalagens de 250 g.

Anexo I
Lote 001
Item 067

Páprica doce em pó – pacote de 250g

UNIDADE / QUANTIDADE	MEDIA
pc 20,00	17,44

Município de Alcinópolis
ESTADO DE MATO GROSSO DO SUL

ITEM	PRODUTO / SERVIÇO	UNIDADE / QUANTIDADE	MÉDIA

ÓRGÃO / ENTIDADE	ATA / CONTRATO / MODALIDADE	PROCESSO	HOMOLOGAÇÃO / DATA ASSINATURA	UN.	QTDE.	VALOR
MUNICIPIO DE FIGUEIRAO/MS	0076	144	21/01/2026	UNIDADE	200,00	17,44

DESCRIÇÃO DO ITEM: 19487-Condimento Páprica Doce em Pó, Tipo: Páprica Doce, Apresentação: Pó, Aspecto físico: Pó fino, coloração vermelho alaranjada característica, aroma e sabor típicos da páprica doce. Características adicionais: Produto pronto para uso culinário, acondicionado em frasco plástico, sachê ou embalagem hermética, dentro do prazo de validade e conforme normas da ANVISA. Marcas de referência: Kitano, Bombay, Margão ou similares e superiores. Unidade de medida: Embalagens de 250 g.

Anexo I, Lote 001, Item 068 — Pepino fresco - Tendo tamanho, aroma, cor e sabor próprios da espécie e variedades. Em grau de desenvolvimento tal que lhes permita suportar a manipulação, o transporte e a conservação em condições adequadas para o consumo mediato e imediato. Não conterem substâncias terrosas, sujidades ou corpos estranhos aderentes à superfície da casca. Estarem isentos de umidade externa anormal, aroma e sabor estranhos

kg 150,00 — 8,87

ÓRGÃO / ENTIDADE	ATA / CONTRATO / MODALIDADE	PROCESSO	HOMOLOGAÇÃO / DATA ASSINATURA	UN.	QTDE.	VALOR
INSTITUTO FEDERAL DE EDUCACAO, CIENCIA E TECNOLOGIA DE MATO GROSSO DO SUL/MS	0266	106	25/11/2025	Quilograma	200,00	8,87

DESCRIÇÃO DO ITEM: Legume In Natura tipo: pepino

Anexo I, Lote 001, Item 069 — POLPA DE FRUTA-DE BOA QUALIDADE, 100% NATURAL DA FRUTA, CONCENTRADA, EMBALAGEM DE 500 GRAMAS, COM PRAZO DE VALIDADE E S.I.F OU S.I.M Sabor: Goiaba, Uva, Abacaxi, Abacaxi com Hortelã, Acerola, Laranja com Mamão, Laranja com Acerola e Laranja com Morango

un 1.500,00 — 18,46

ÓRGÃO / ENTIDADE	ATA / CONTRATO / MODALIDADE	PROCESSO	HOMOLOGAÇÃO / DATA ASSINATURA	UN.	QTDE.	VALOR
MUNICIPIO DE RIO NEGRO/MS	0007	6	17/04/2026	Unidade	120,00	18,46

DESCRIÇÃO DO ITEM: 13758-Polpa de fruta: Sabor: manga, em embalagem de 1(um) kg com identificação do produto, marca do fabricante, prazo de validade e capacidade. O produto deverá ter registro no Ministério da Agricultura e/ou Ministério da Saúde. Deve ser observado o transporte de todos os itens em veículos higienizados, isentos de qualquer resíduo que exponha os produtos à contaminação física, química ou biológica e que garantam a sua temperatura. Os produtos ofertados deverão possuir prazo de validade não inferior à 12 (doze) meses, sendo que, no ato da entrega do produto, poderão ter transcorrido, no máximo, 60 (sessenta) dias da data de sua fabricação. No ato da entrega a polpa de fruta deverá estar congelada com temperatura de -18ºc com tolerância até -15ºc.

Anexo I, Lote 001, Item 070 — Polvilho azedo 500 gr--de mandioca, seco ao sol, embalagem de 500gr, plástico atóxico, contendo informação nutricional, indicação não contém gluten, ausência sujidades, parasitos e larvas e data validade mínimo 10 meses após entrega

pc 150,00 — 9,85

ÓRGÃO / ENTIDADE	ATA / CONTRATO / MODALIDADE	PROCESSO	HOMOLOGAÇÃO / DATA ASSINATURA	UN.	QTDE.	VALOR
MUNICIPIO DE BODOQUENA/MS	PR 38	136	23/12/2025	PACOTE	40,00	9,85

DESCRIÇÃO DO ITEM: POLVILHO AZEDO - EMBALAGEM DE APROXIMADAMENTE 500 G. SIMILAR A YOKI, PINDUCA E ALIMENTOS LOPES. CATMAT: 459080

Anexo I, Lote 001, Item 071 — Polvilho doce - 500g - polvilho doce, tipo 1, origem amiláceo mandioca, tipo grupo fécula

pc 250,00 — 5,97

ÓRGÃO / ENTIDADE	ATA / CONTRATO / MODALIDADE	PROCESSO	HOMOLOGAÇÃO / DATA ASSINATURA	UN.	QTDE.	VALOR
MUNICIPIO DE BODOQUENA/MS	0007	13	12/05/2026	UN	10,00	5,97

DESCRIÇÃO DO ITEM: POLVILHO DOCE, COM ASPECTO, COR, CHEIRO E SABOR PR PRIO, AUS NCIA DE UMIDADE, FERMENTA O, RAN O, ISENTO DE SUJIDADES, PARASITAS E LARVAS. EMBALAGEM EM SACOS PL STICOS AT XICOS E RESISTENTES. VALIDADE M NIMA DE 6 MESES. EMBALAGEM DE 500 G.

Anexo I, Lote 001, Item 072 — Queijo tipo muçarela - em barra origem: leite de vaca; embalagem com dados de identificação, data de fabricação e de validade e número do lote.

kg 300,00 — 53,13

Município de Alcinópolis
ESTADO DE MATO GROSSO DO SUL

ITEM	PRODUTO / SERVIÇO	UNIDADE / QUANTIDADE	MÉDIA

ÓRGÃO / ENTIDADE	ATA / CONTRATO / MODALIDADE	PROCESSO	HOMOLOGAÇÃO / DATA ASSINATURA	UN.	QTDE.	VALOR
MUNICIPIO DE MUNDO NOVO/MS	DL 55	182	02/12/2025	QUILOGRAMA	10,00	53,13

DESCRIÇÃO DO ITEM: MUSSARELA FATIADA, EMBALADA E LACRADA

Anexo I
Lote 001
Item 073

Repolho roxo - fresco de primeira - quando constituída por verduras de boa qualidade, conservem as suas características; tendo tamanho, aroma, cor e sabor próprios da espécie e variedade. Em grau de desenvolvimento tal que lhes permita suportar a manipulação, o transporte e a conservação em condições adequadas para o consumo mediato e imediato. Não conterem substâncias terrosas, sujidades ou corpos estranhos aderentes à superfície da casca. Estarem isentos de umidade externa anormal, aroma e sabor estranhos. Acondicionados em sacos plásticos resistentes, conforme quantidade solicitada

kg
250,00

6,82

ÓRGÃO / ENTIDADE	ATA / CONTRATO / MODALIDADE	PROCESSO	HOMOLOGAÇÃO / DATA ASSINATURA	UN.	QTDE.	VALOR
MUNICIPIO DE FIGUEIRAO/MS	0076	144	21/01/2026	QUILOGRAMA	200,00	6,82

DESCRIÇÃO DO ITEM: 19524-Verdura In Natura Tipo: Repolho Roxo, Apresentação: In natura, Aspecto físico: Cabeças inteiras, frescas, limpas, firmes, compactas, coloração roxa intensa e uniforme, isentas de manchas, rachaduras, pragas ou partes deterioradas. Características adicionais: Produto selecionado, higienizado, acondicionado em caixas plásticas ou de papelão reforçado, conforme normas da ANVISA e MAPA. Marcas de referência: Hortifruti, Ceasa, Qualitá ou similares e superiores.

Anexo I
Lote 001
Item 074

Repolho verde - fresco de primeira - quando constituída por verduras de boa qualidade, conservem as suas características; tendo tamanho, aroma, cor e sabor próprios da espécie e variedade. Em grau de desenvolvimento tal que lhes permita suportar a manipulação, o transporte e a conservação em condições adequadas para o consumo mediato e imediato. Não conterem substâncias terrosas, sujidades ou corpos estranhos aderentes à superfície da casca. Estarem isentos de umidade externa anormal, aroma e sabor estranhos. Acondicionados em sacos plásticos resistentes, conforme quantidade solicitada

kg
700,00

4,78

ÓRGÃO / ENTIDADE	ATA / CONTRATO / MODALIDADE	PROCESSO	HOMOLOGAÇÃO / DATA ASSINATURA	UN.	QTDE.	VALOR
INSTITUTO FEDERAL DE EDUCACAO, CIENCIA E TECNOLOGIA DE MATO GROSSO DO SUL/MS	0234	95	30/10/2025	Quilograma	386,00	4,78

DESCRICAO DO ITEM: Verdura In Natura tipo: repolho branco / verde

Anexo I
Lote 001
Item 075

Requeijão cremoso 200ml ingredientes: creme de leite, soro de leite, caseinato de cálcio, água, sal, cloreto de cálcio, fermentos lácteos, enzima protease, estabilizantes poli fosfato de sodio e difosfato de sódio, conservante sorbato de potássio. Não contém glúten. Deve ser conservado em temperatura abaixo de 10°c, com validade mínima de 75 dias a contar da data de entrega.

un
150,00

7,80

ÓRGÃO / ENTIDADE	ATA / CONTRATO / MODALIDADE	PROCESSO	HOMOLOGAÇÃO / DATA ASSINATURA	UN.	QTDE.	VALOR
MUNICIPIO DE AGUA CLARA/MS	0013	40	01/06/2026	UNIDA	3.000,00	7,80

DESCRIÇÃO DO ITEM: REQUEIJAO CREMOSO TRADICIONAL (200 G) - COM BAIXO TEOR DE GORDURAS, A BASE DE LEITE DE VACA PASTEURIZADO, CREME DE LEITE PASTEURIZADO, LEITE EM PO, CLORETO DE SODIO E REGULADOR DE ACIDEZ, SEM ADIÇÃO DE AMIDOS E FARINHAS, PRODUTO DE 1ª QUALIDADE, PRODUTO PASTOSO DE COR CLARA E UNIFORME, ODOR E SABOR PROPRIOS, ISENTO DE MOFOS, BOLORES OU SUBSTÂNCIAS ESTRANHAS. ACONDICIONADO EM EMBALAGEM RESISTENTE DE POLIETILENO, POLIPROPILENO OU VIDRO INCOLOR. EMBALAGEM CONTENDO IDENTIFICAÇÃO DO PRODUTO, PESO, MARCA DO FABRICANTE, PRAZO DE VALIDADE, LOTE, CARIMBOS OFICIAIS E SELO DE INSPEÇÃO DO ORGÃO COMPETENTE E DATA DE EMBALAGEM. VALIDADE MÍNIMA DE 3 (MESES) DIAS, A CONTAR DA DATA DE ENTREGA. APRESENTAÇÃO: POTE CONTENDO NO MÍNIMO 200 GRAMAS. TIPO: AVIAÇÃO, DANUBIO, VIGOR, DANONE, CATUPIRY, ELEGÊ, POLENGHI, QUALY, ITAMBÉ OU DE MELHOR QUALIDADE. ENTREGAR SOB REFRIGERAÇÃO.

Anexo I
Lote 001
Item 076

Sal refinado-iodado. Características técnicas: não devem apresentar sujidade, umidade, misturas inadequadas ao produto. Embalagem: deve estar intacta, acondicionada em pacotes de 1 kg, em polietileno transparente e ter embalagem secundária de ráfia ou sacos de polietileno. Prazo de validade: mínimo de 11 meses. Data de fabricação: máximo de 30 dias. A rotulagem deve conter no mínimo as seguintes informações: nome e/ou marca, ingredientes, data de validade, lote e informações nutricionais.

pc
250,00

2,93

Município de Alcinópolis
ESTADO DE MATO GROSSO DO SUL

ITEM	PRODUTO / SERVIÇO	UNIDADE / QUANTIDADE	MÉDIA

ÓRGÃO / ENTIDADE	ATA / CONTRATO / MODALIDADE	PROCESSO	HOMOLOGAÇÃO / DATA ASSINATURA	UN.	QTDE.	VALOR
SECRETARIA DE ESTADO DE EDUCACAO DE MATO GROSSO DO SUL/MS	71129001648	460	20/02/2026	Un	226,00	2,94

DESCRIÇÃO DO ITEM: SAL, refinado, iodado, com granulação uniforme e com cristais brancos, com no mínimo de 98,5% de cloreto de sódio e com dosagem de sais de iodo de no mínimo 10mg e máximo de 15mg de iodo por quilo de acordo com a Legislação Federal Específica. Rotulagem contendo, no mínimo, o nome do fabricante e o do produto, o CNPJ do fabricante, o número do lote, a data de fabricação e a data ou prazo de validade. Embalagem de polietileno com peso líquido de 1 kg.

Anexo I
Lote 001
Item 077

Tomate tipo salada tamanho médio a grande - de primeira qualidade, frescos, não estando amassado, muito maduros, não apresentando feridas e manchas na casca, ou qualquer alteração que afete sua aparência. Não conter terra, insetos ou corpos estranhos aderidos na casca. Com ausência de umidade e bolor. O transporte deve ocorrer em caixa de plástico limpa e protegida, em bom estado de conservação

kg
800,00

7,97

ÓRGÃO / ENTIDADE	ATA / CONTRATO / MODALIDADE	PROCESSO	HOMOLOGAÇÃO / DATA ASSINATURA	UN	QTDE.	VALOR
SECRETARIA DE ESTADO DE EDUCACAO DE MATO GROSSO DO SUL/MS	71129009789	769	11/03/2026	Kg	130,00	7,97

DESCRIÇÃO DO ITEM: TOMATE, salada, de 1ª qualidade, in natura, tamanho e coloração uniforme, livre de sujidades, parasitas, larvas, resíduo de fertilizante. Deverá estar em perfeito estado para consumo, sem defeitos graves como podridão, amassado, murcho, deformado, descolorado, queimado de sol, com manchas, rachaduras, injúrias por pragas ou doenças. Embalado em sacos de polietileno, transparentes, atóxico e intacto.

Anexo I
Lote 001
Item 076

Vinagre - 750 ml - embalagem: deve estar intacta, acondicionada em garrafas plásticas resistentes, contendo 750 ml. Prazo de validade: mínimo de 8 meses. A rotulagem deve conter no mínimo as seguintes informações: nome e/ou marca, ingredientes, data de validade lote e informações nutricionais.

un
200,00

4,90

ÓRGÃO / ENTIDADE	ATA / CONTRATO / MODALIDADE	PROCESSO	HOMOLOGAÇÃO / DATA ASSINATURA	UN.	QTDE.	VALOR
MUNICIPIO DE BELA VISTA/MS	0017	37	25/06/2026	UND	250,00	4,90

DESCRIÇÃO DO ITEM: VINAGRE, ÁLCOOL, 750ML

Município de Alcinópolis
ESTADO DE MATO GROSSO DO SUL

RELATÓRIO DE PESQUISA DE PREÇOS
BOLSA DE LICITAÇÕES E LEILÕES DO BRASIL - BLL

147947 20/07/2026 Aquisição de Gêneros Alimentícios, para atender a Merenda Escolar, para o ano de 2027.

ITEM	PRODUTO / SERVIÇO	UNIDADE / QUANTIDADE	MÉDIA
Anexo I Lote 001 Item 001	Abobora moranga - de 1ª qualidade, consistência firme; casca livre de fungos e umidade externa, terra, parasitas e resíduos de fertilizantes.	km 300,00	/////

Nenhuma informação

Anexo I Lote 001 Item 002	Abobrinha verde italiana ou menina - (abóbora menina) com ausência de rachaduras ou cortes na casca. Sem ressecamento ou queimaduras. Livres de umidade externa, terra, parasitas e resíduos de fertilizantes. O transporte deve ocorrer em caixa de plástico limpa e protegida, em bom estado de conservação	kg 200,00	8,61

ÓRGÃO / ENTIDADE	ATA / CONTRATO / MODALIDADE	PROCESSO	HOMOLOGAÇÃO / DATA ASSINATURA	UN.	QTDE.	VALOR
MUNICIPIO DE LAGUNA CARAPA/MS	005/2026	006/2026	05/03/2026	Quilograma	41,00	R$ [illegible]

DESCRIÇÃO DO ITEM: ABOBRINHA - Tipo: Verde. Legume in natura. Com aspecto, consistencia e coloracao caracteristicas da especie.ABOBRINHA - Tipo: Verde. Legume in natura. Com aspecto, consistencia e coloracao caracteristicas da especie.

Anexo I Lote 001 Item 003	Açafrão 500 gr - com identificação do produto, marca do fabricante, data de fabricação e prazo de validade.	pc 20,00	/////

Nenhuma informação

Anexo I Lote 001 Item 004	Achocolatado em pó 370 gr - ingredientes básicos: açúcar e cacau em pó. Deverá conter no mínimo 30% de cacau em pó. Não deverá apresentar (problemas com homogeneidade, diluição inadequada, excesso de açúcar, misturas inadequadas ao produto), presença de impurezas, formação de grumos, cheiro forte e intenso, coloração escura ou clara não característica, sabor alterado por mistura e peso insatisfatório. Embalagem: deve estar intacta, acondicionada em polietileno, latas de flandres ou potes plásticos bem vedados de 370 gr, com prazo de validade: mínimo de 5 meses. Data de fabricação: máximo de 30 dias. A rotulagem deve conter no mínimo as seguintes informações: nome e/ou marca, ingredientes, data de validade, lote e informações nutricionais.	und 500,00	/////

Nenhuma informação

Anexo I Lote 001 Item 005	Açucar cristal 5kg - embalagem em poli etano, contendo dados de identificação do produto, marca do fabricante, data de fabricação, prazo de validade, de acordo com as normas e/ou resolução vigente da ANVISA/ms. Pacote com 5kg.	kg 450,00	19,98

ÓRGÃO / ENTIDADE	ATA / CONTRATO / MODALIDADE	PROCESSO	HOMOLOGAÇÃO / DATA ASSINATURA	UN.	QTDE.	VALOR
MUNICIPIO DE IGUATEMI/MS	084/2025	199/2025	17/12/2025	PCT 1.831,00		18,68

DESCRIÇÃO DO ITEM: ACUCAR CRISTAL, BRANCO, ACONDICIONADO EM EMBALAGEM DE POLIPROPILENO TRANSPARENTE ORIGINAL DO FABRICANTE, PESANDO 5KG, ASPECTO GRANULOSO FINO A MEDIO, ISENTO DE MATERIA TERROSA, LIVRE DE UMIDADE E FRAGMENTOS ESTRANHOS, COM ESPECIFICAÇÃO DOS INGREDIENTES, INFORMAÇÕES DO FABRICANTE E DATA DE VALIDADE ESTAMPADO NA EMBALAGEM.

Anexo I Lote 001 Item 006	Alho a granel - grande, aparência fresca e sã, colhidos ao atingirem grau de evolução completo e perfeito estado de desenvolvimento. Isento de danos e defeitos de natureza física ou mecânica, terra aderente, sujidades mecânicas, terra aderente, sujidades	kg 150,00	22,68

Município de Alcinópolis
ESTADO DE MATO GROSSO DO SUL

ITEM	PRODUTO / SERVIÇO	UNIDADE / QUANTIDADE	MÉDIA

ÓRGÃO / ENTIDADE	ATA / CONTRATO / MODALIDADE	PROCESSO	HOMOLOGAÇÃO / DATA ASSINATURA	UN.	QTDE.	VALOR
MUNICIPIO DE JATEI/MS	45/2025	114/2025	24/11/2025	kg	400,00	22,50

DESCRIÇÃO DO ITEM: ALHO FEMEA - GRAUDO, NOVO, DE 1ª QUALIDADE Grupo: branco, Caracteristicas Adicionais: produto próprio para consumo humano, acondicionado em embalagem apropriada, tudo em conformidade com a legislação em vigo

Anexo I
Lote 001
Item 007

Amido de milho - 500 g em pó fino, branco, sabor e odor característicos, fabricado a partir de matérias primas sãs e limpas. Acondicionado em embalagens resistente de polietileno atóxico. Pacote com 500g., com identificação na embalagem (rótulo) dos ingredientes, valor nutricional, peso, fornecedor, data de fabricação e validade. Isento de matéria terrosa, parasitas, larvas, material estranho, sem umidade. Validade de 12 meses a contar da data de entrega.

pc
50,00

4,75

ÓRGÃO / ENTIDADE	ATA / CONTRATO / MODALIDADE	PROCESSO	HOMOLOGAÇÃO / DATA ASSINATURA	UN.	QTDE.	VALOR
MUNICIPIO DE GOIA LOPES DA LAGUNA/MS	26/2025	82/2025	10/12/2025	PCT	46,00	4,75

DESCRIÇÃO DO ITEM: AMIDO DE MILHO DE 500G

Anexo I
Lote 001
Item 008

Arroz - longo fino, tipo I o produto não deve apresentar grãos disforme, percentual de impureza acima 5% (grãos queimados, pedra, casca e caruncho), cheiro forte, embalagem deve estar intacta, acondicionada em pacotes de 5 kg, em polietileno transparente.

pc
2.000,00

24,90

ÓRGÃO / ENTIDADE	ATA / CONTRATO / MODALIDADE	PROCESSO	HOMOLOGAÇÃO / DATA ASSINATURA	UN.	QTDE.	VALOR
MUNICIPIO DE PARANAIBA/MS	0000014	0000014	02/03/2026	PCT	40,00	24,90

DESCRIÇÃO DO ITEM: ARROZ PARBOILIZADO INTEGRAL TIPO 1 PCT 5 KG

Anexo I
Lote 001
Item 009

Aveia em flocos finos - pacote 500g: não deverá apresentar resíduos, bolor, cheiro. A embalagem deve estar de acordo com a legislação vigente. Acondicionado em embalagem de 500 gramas.

pc
50,00

9,90

ÓRGÃO / ENTIDADE	ATA / CONTRATO / MODALIDADE	PROCESSO	HOMOLOGAÇÃO / DATA ASSINATURA	UN.	QTDE.	VALOR
MUNICIPIO DE DOURADOS/MS	054/2025	131/2025	05/02/2026	UNID.	845,00	9,90

DESCRIÇÃO DO ITEM: AVEIA EM FLOCOS FINOSAVEIA EM FLOCOS FINOS - AVEIA EM FLOCOS FINOS. Isenta de impurezas, mofos e umidade. Embalagem plastica, atoxica, transparente, contendo dados do produto: identificacao, procedencia, ingredientes, informacoes nutricionais, lote, gramatura, datas de fabricacao e vencimento. Validade minima de 6 (seis) meses a contar da data de entrega do produto. Pacote com 500 gramas, nao violado. Ingredientes: Somente aveia;

Anexo I
Lote 001
Item 010

Azeite de oliva extra virgem 500ml - contendo no mínimo 500 ml, com identificação do produto, marca do fabricante, data de fabricação e prazo de validade

vd
50,00

33,85

ÓRGÃO / ENTIDADE	ATA / CONTRATO / MODALIDADE	PROCESSO	HOMOLOGAÇÃO / DATA ASSINATURA	UN.	QTDE.	VALOR
MUNICIPIO DE JATEI/MS	15/2026	31/2026	16/04/2026	un	50,00	33,85

DESCRIÇÃO DO ITEM: AZEITE DE OLIVA TIPO EXTRA 500 ML DE 1º QUALIDADE Descrição: Apresentação: Extra - virgem; acidez máxima de 0,8%; Caracteristicas Adicionais: produto próprio para o consumo humano, em conformidade com a legislação em vigor.

Anexo I
Lote 001
Item 011

Banana da terra- caracteristicas gerais: de primeira quando constituida por fruta de boa qualidade, sem defeitos sérios, apresentando tamanho, cor e conformação uniforme, devendo ser bem desenvolvidas e maduras. Devem ser frescas, terem atingido o grau máximo ao tamanho, aroma, cor e sabor próprios da espécie e variedades. Não devem conter substâncias terrosas, sujidades ou corpos estranhos aderentes à superfície da casca. Isentos de umidade externa anormal, aroma e sabor estranhos. A polpa deve estar intacta e firme. Deve apresentar-se em início de maturação

kg
150,00

8,90

Município de Alcinópolis
ESTADO DE MATO GROSSO DO SUL

ITEM	PRODUTO / SERVIÇO	UNIDADE / QUANTIDADE	MÉDIA

ÓRGÃO / ENTIDADE	ATA / CONTRATO / MODALIDADE	PROCESSO	HOMOLOGAÇÃO / DATA ASSINATURA	UN.	QTDE.	VALOR
MUNICIPIO DE CHAPADAO DO SUL/MS	016/2026	045/2026	13/05/2026	KG	1.480,00	8,00

DESCRIÇÃO DO ITEM: BANANA DA TERRA

Anexo I Lote 001 Item 012 — Banana maçã - de primeira qualidade apresentando grau de maturação que lhe permita suportar a manipulação, o transporte e a conservação em condições adequadas. Com ausência de rachaduras ou cortes na casca. Livres de umidade externa, terra, parasitas e resíduos de fertilizantes. O transporte deve ocorrer em caixa de plástico limpa e protegida, em bom estado de conservação

kg 500,00 — 9,00

ÓRGÃO / ENTIDADE	ATA / CONTRATO / MODALIDADE	PROCESSO	HOMOLOGAÇÃO / DATA ASSINATURA	UN.	QTDE.	VALOR
MUNICIPIO DE GUIA LOPES DA LAGUNA/MS	26/2025	82/2025	10/12/2025	KG	70,00	4,00

DESCRIÇÃO DO ITEM: BANANA MAÇÃ..

Anexo I Lote 001 Item 013 — Banana nanica - características gerais: de primeira - quando constituída por fruta de boa qualidade, sem defeitos sérios, apresentando tamanho, cor e conformação uniforme, devendo ser bem desenvolvidas e maduras. Devem ser frescas, terem atingido o grau máximo ao tamanho, aroma, cor e sabor próprios da espécie e variedades. Não devem conter substâncias terrosas, sujidades ou corpos estranhos aderentes à superfície da casca. Isentos de umidade externa anormal, aroma e sabor estranhos. A polpa deve estar intacta e firme. Deve apresentar-se em início de maturação.

kg 500,00 — /////

Nenhuma informação

Anexo I Lote 001 Item 014 — Batata - comum especial lavada - caracteristicas gerais: serem suficientemente desenvolvidas, com o tamanho, aroma, sabor e cor próprios da espécie. Não estarem danificadas por quaisquer lesões de origem física ou mecânica que afetam a sua aparência. Estarem livres de enfermidades. Estarem livres da maior parte possivel de terra aderente à casca. Estarem isentas de umidade externa anormal, odor e sabor estranho não apresentarem rachaduras ou cortes na casca. A polpa deverá estar intacta e limpa. Acondicionados em sacos plásticos resistentes, conforme quantidade solicitada

kg 800,00 — /////

Nenhuma informação

Anexo I Lote 001 Item 015 — Beterraba - s/ folhas lisas de primeira compacta e firme sem lesões de origem física ou mecânica, com tamanho uniforme devendo ser graúda. Isentas de substâncias terrosas, sem sujidades .de primeira qualidade, ausentes de rachaduras ou cortes na casca. Livres de umidade externa, terra e resíduos de fertilizantes. O transporte deve ocorrer em caixa de plástico limpa e protegida, em bom estado de conservação.

kg 150,00 — 4,85

ÓRGÃO / ENTIDADE	ATA / CONTRATO / MODALIDADE	PROCESSO	HOMOLOGAÇÃO / DATA ASSINATURA	UN.	QTDE.	VALOR
MUNICIPIO DE PORTO MURTINHO/MS	077/2025	170/2025	19/01/2026	Quilograma	360,00	4,85

DESCRIÇÃO DO ITEM: Beterraba lavada, sem folhas, ferimentos ou defeitos,Beterraba lavada, sem folhas, ferimentos ou defeitos, , devendo ter um tamanho padrao e ser entregue em condicoes adequadas e consumo como: nao se apresentando fora do periodo de maturacao ideal ou com partes podres, kg

Anexo I Lote 001 Item 016 — Biscoito caseiro - feito à base de polvilho-óleo e ovos de boa qualidade livre de sujidades. Biscoito caseiro de aproximadamente 4g a 5g cada unidade, só serão aceitos biscoitos com boa aparecia de massa leve e aerada. Serão rejeitados biscoitos mal assados, queimados, amassadas, achatados e "embatumados" aspecto massa pesada e de características organolépticas anormais. Os mesmos deverão estar livres de sujidades ou quaisquer outros tipos de contaminantes como fungos e bolores.

kg 300,00 — /////

Nenhuma informação

Anexo I Lote 001 Item 017 — Biscoito rosquinha 600gr - contendo farinha de trigo enriquecida com ácido fólico e ferro, açucar, gordura vegetal, açúcar invertido, sal, coco ralado, fermentos químicos, aromatizantes, emulsificantes. Embalagem primária: saco plástico, pvc atóxico com aproximadamente 600gr rotulado conforme legislação vigente

pc 100,00 — 8,50

ITEM	PRODUTO / SERVIÇO	UNIDADE / QUANTIDADE	MÉDIA

ÓRGÃO / ENTIDADE	ATA / CONTRATO / MODALIDADE	PROCESSO	HOMOLOGAÇÃO / DATA ASSINATURA	UN.	QTDE.	VALOR
MUNICIPIO DE CONFRESA/MT	0000006/2026	0000050/2026	19/05/2026	UNIDADE (CÓD.: 11)	500,00	3,50

DESCRIÇÃO DO ITEM: BISCOITO DOCE TIPO ROSQUINHA, SABOR COCO, VALOR ENERGETICO - 127KCAL POR PORCAO DE 30G OU 6 UNIDADES, PROTEINAS 2,5G POR PORCAO DE 30G OU 6 UNIDADES, EMBALAGEM INTEGRA DE 600G, NA EMBALAGEM DEVERA CONSTAR DATA DA FABRICACAO DATA DE VALIDADE E NUMERO

Anexo I
Lote 001
Item 018

Cacau em pó solúvel - sem adição de açúcar, embalagem com 200g, prazo de validade mínimo de 6 meses a partir da data de fornecimento

pc
100,00

8,00

ÓRGÃO / ENTIDADE	ATA / CONTRATO / MODALIDADE	PROCESSO	HOMOLOGAÇÃO / DATA ASSINATURA	UN.	QTDE.	VALOR
MUNICIPIO DE DOURADOS/MS	054/2025	131/2025	05/02/2026	UNID.	5.498,00	8,00

DESCRIÇÃO DO ITEM: CHOCOLATE EM PO 70 % /CACAUCHOCOLATE EM PO 70 % /CACAU CHOCOLATE EM PO 70 % CACAU, produto a base de cacau em po. cacau em to lecitinado e acucar, sem gluten. Acondicionado em embalagem minima de 200g. Identificacao do produto, marca do fabricante, prazo de validade e peso liquido, em conformidade com a Resolucao nA° 259 de 20/09/2002 do Ministerio da Saude.

Anexo I
Lote 001
Item 019

Canela em rama pacote 1 kg

pc
15,00

134,00

ÓRGÃO / ENTIDADE	ATA / CONTRATO / MODALIDADE	PROCESSO	HOMOLOGAÇÃO / DATA ASSINATURA	UN.	QTDE.	VALOR
MUNICIPIO DE SAO JOAO DE IRACEMA/SP	016/2026	087/2026	17/06/2026	PCT	5,00	57,00

DESCRIÇÃO DO ITEM: CANELA EM PAU 500G

Anexo I
Lote 001
Item 020

Carne bovina - tipo musculo, em peca dividida de acordo com o peso, congelada (entre -10c e -25-c), e no máximo 10% de sebo e gordura limpa, com aspecto, cor, cheiro e sabor próprios e no máximo 10% de sebo, embalada em saco plástico transparente e atóxico, pesando sem sujidades e ação microbiana.

kg
1.300,00

/////

Nenhuma informação

Anexo I
Lote 001
Item 021

Carne bovina de 1ª - sem osso, tipo "patinho", cortado em bife ou pedaços, livre de gordura e de aparas, resfriada, com aspecto firme, na cor vermelho vivo, sem escurecimento ou manchas esverdeadas, com registro no sif ou sim.

kg
2.000,00

33,01

ÓRGÃO / ENTIDADE	ATA / CONTRATO / MODALIDADE	PROCESSO	HOMOLOGAÇÃO / DATA ASSINATURA	UN.	QTDE.	VALOR
MUNICIPIO DE JATEI/MS	45/2025	114/2025	24/11/2025	kg	2.800,00	32,51

DESCRIÇÃO DO ITEM: CARNE EM PEDAÇO, CONGELADA, DE 1ª CATEGORIA (COXÃO DE DENTRO, COXÃO DE FORA E PATINHO), COM NO MAXIMO 5% DE GORDURA, SEM CARTILAGEM E OSSO, PODENDO CONTER NO MÁXIMO 3% DE APONEVROSES, EMBALADA A VÁCUO, EM EMBALAGEM PLÁSTICA, FLEXIVEL.

Anexo I
Lote 001
Item 022

Carne bovina moida sem gordura e nervos resfriada - (tipo: acém/peixinho/miolo de paleta). Durante o processamento, deve ser realizada a aparagem (eliminação dos excessos de gordura, cartilagem e aponeuroses), a carne deverá ser moida no dia da entrega e resfriada antes da mesma. Seguir os padrões microbiológicos estabelecidos pela resolução rdc nº12 de 02/01/01 ANVISA/ms. A embalagem do produto deverá ser sacos de polietileno de baixa densidade, atóxico, lacrado, resistente ao transporte e armazenamento, as embalagens devem ser identificadas com o nome do produto, peso e data de validade. Caso transportado de outra cidade realizar o transporte das carnes em recipiente apropriado (caixa térmica) com temperatura de no máximo 4º c.

kg
2.800,00

/////

Nenhuma informação

Anexo I
Lote 001
Item 023

Carne suína pedaço - carne suina sem toucinho e sem pele, de cor vermelha brilhante, resfriada (0º a 4º) provenientes de animais sadios, abatidos sob inspeção sanitária, manipulada em condições higiênicas satisfatórias. De aspecto firme não amolecido nem pegajoso, cor uniforme sem manchas esverdeadas ou pardacentas e odor próprio.

kg
800,00

/////

Município de Alcinópolis
ESTADO DE MATO GROSSO DO SUL

ITEM	PRODUTO / SERVIÇO	UNIDADE / QUANTIDADE	MÉDIA
Nenhuma informação			
Anexo I Lote 001 Item 024	Cebola - tamanha média e uniforme de primeira, suficientemente desenvolvidas, com o tamanho, aroma, sabor e cor próprios, não estarem danificadas por quaisquer lesões de origem física ou mecânica que afetam a sua aparência.	kg 600,00	3,92

ÓRGÃO / ENTIDADE	ATA / CONTRATO / MODALIDADE	PROCESSO	HOMOLOGAÇÃO / DATA ASSINATURA	UN.	QTDE.	VALOR
MUNICIPIO DE IGUATEMI/MS	084/2025	199/2025	17/12/2025	KG	924,00	3,92

DESCRIÇÃO DO ITEM: CEBOLA IN NATURA, TAMANHO MÉDIO, UNIFORME, SEM FERIMENTOS OU DEFEITOS, TENRA E COM BRILHO, TURGESCENTES, INTACTAS, FIRMES E BEM DESENVOLVIDAS.

Anexo I Lote 001 Item 025	Cenoura - sem folhas e tamanho médio de primeira, boa qualidade, compactas e firmes, serem suficientemente desenvolvidas, com o tamanho, aroma, sabor e cor próprios da espécie, não estarem danificadas por quaisquer lesões de origem física ou mecânica que afetem a sua aparência.	kg 500,00	4,55

ÓRGÃO / ENTIDADE	ATA / CONTRATO / MODALIDADE	PROCESSO	HOMOLOGAÇÃO / DATA ASSINATURA	UN.	QTDE.	VALOR
MUNICIPIO DE CHAPADAO DO SUL/MS	016/2026	045/2026	13/05/2026	KG	5.658,00	4,55

DESCRIÇÃO DO ITEM: CENOURA

Anexo I Lote 001 Item 026	Chá mate 250g - chá erva mate queimado; constituído de folhas novas; de espécimes vegetais genuínos dessecados tostados e partidos; na cor verde pardacenta; com aspecto cor, cheiro e sabor próprio; isento de sujidades; parasitas e larvas. Embalagem: embalado em saco plástico atóxico; pesando 250grs. Validade: mínima de 12 meses a contar da entrega	cx 100,00	7,01

ÓRGÃO / ENTIDADE	ATA / CONTRATO / MODALIDADE	PROCESSO	HOMOLOGAÇÃO / DATA ASSINATURA	UN.	QTDE.	VALOR
MUNICIPIO DE MIRANDA/MS	038/2025	108/2025	26/11/2025	UN	1.788,00	7,01

DESCRIÇÃO DO ITEM: CHÁ MATE - PRODUTO TORRADO E QUEBRADO, ACONDICIONADO EM EMBALAGEM PAPELÃO ORIGINAL DE FÁBRICA E ACONDICIONADO INTERNAMENTE EM SACO DE POLIETILENO ATÓXICO, RESISTENTE, TERMO SOLDADO, EMBALAGEM COM 250G.

Anexo I Lote 001 Item 027	Coco ralado - contendo: coco ralado e adoçado. Embalagem 100g. O prazo de validade do produto, no momento da entrega, não poderá ser inferior a 2/3 do prazo total da validade impressa na embalagem.	pc 50,00	5,24

ÓRGÃO / ENTIDADE	ATA / CONTRATO / MODALIDADE	PROCESSO	HOMOLOGAÇÃO / DATA ASSINATURA	UN.	QTDE.	VALOR
MUNICIPIO DE RIO BRILHANTE/MS	009/2026	022/2026	25/06/2026	PACOTE	150,00	5,24

DESCRIÇÃO DO ITEM: Coco ralado, seco. Sem adicao de acucar. produto obtido do fruto do coqueiro, por processo tecnologico adequado e separado parcialmente da emulsao oleo/agua por processos mecÂnicos. Prazo de validade minima de 12 (doze) meses a contar da data de entrega. Embalagem plastica aluminizada atoxica, intacta, integra e bem vedada contendo no minimo 100 gramas.Coco ralado, seco. Sem adicao de acucar, produto obtido do fruto do coqueiro, por processo tecnologico adequado e separado parcialmente da emulsao oleo/agua por processos mecÂnicos. Prazo de validade minima de 12 (doze) meses a contar da data de entrega. Embalagem plastica aluminizada atoxica, intacta, integra e bem vedada contendo no minimo 100 gramas.

Anexo I Lote 001 Item 028	Condimento colorífico em pó - de primeira, constituído de matéria prima de boa qualidade e apresentar aspecto, cor, cheiro e sabor característico do produto, contendo no máximo10% de sal, de acordo com as normas vigentes. Registro no ms. Embalagens: embalagem de polietileno transparente, resistente, atóxica de 1 kg. A rotulagem deve conter no mínimo as seguintes informações: nome e/ou marca, ingredientes, data de validade, lote e informações nutricionais. Legislação: resolução - rdc nº 276, de 22 de setembro de 2005.	kg 30,00	/////

Nenhuma informação

Anexo I Lote 001 Item 029	Costela bovina- resfriada, com aspecto firme, na cor vermelho vivo, sem escurecimento ou manchas esverdeadas, com registro no sif ou sim.	kg 800,00	23,10

Município de Alcinópolis
ESTADO DE MATO GROSSO DO SUL

ITEM	PRODUTO / SERVIÇO	UNIDADE / QUANTIDADE	MÉDIA

ÓRGÃO / ENTIDADE	ATA / CONTRATO / MODALIDADE	PROCESSO	HOMOLOGAÇÃO / DATA ASSINATURA	UN.	QTDE.	VALOR
MUNICIPIO DE LAGUNA CARAPA/MS	008/2026	015/2026	11/03/2026	Quilograma	49,00	23,10

DESCRIÇÃO DO ITEM: CARNE BOVINA COM OSSO Â? Tipo de corte: Costela. Apresentacao: Pedaco. Estado de Conservacao: Resfriada.CARNE BOVINA COM OSSO Â? Tipo de corte: Costela. Apresentacao: Pedaco. Estado de Conservacao: Resfriada.

Anexo I
Lote 001
Item 030

Coxinha da asa de frango - embalagem de 1 kg, congelado a - 12°c. Embalagem primária: saco plástico transparente, atóxico, com carimbo do sif ou sisp, com identificação do produto e prazo de validade, resistente fechado mecanicamente com peso líquido de 1 kg. Embalagem secundária: caixa de papelão ondulada com abas superiores e inferiores devidamente lacradas.

kg
1.500,00

20,00

ÓRGÃO / ENTIDADE	ATA / CONTRATO / MODALIDADE	PROCESSO	HOMOLOGAÇÃO / DATA ASSINATURA	UN.	QTDE.	VALOR
CONSORCIO INTERMUNICIPAL DE SERVICO SOCIOASSISTENCIAL CASA L/PR	01/2026	01/2026	17/03/2026	KG	180,00	20,00

DESCRIÇÃO DO ITEM: CARNE COXINHA DA ASA: Carne de frango tipo coxinha da asa, congelada com adição de água de no máximo de 6% Aspecto proprio, não amolecida e nem pegajosa, cor própria sem manchas esverdeadas, cheiro e sabor próprio, comausência de sujidades, parasitos e larvas, embalagem de 1 kg com registro. Prazo de validade de no minimo 06 meses apartir da data de entrega. Transportar em veiculo refrigerado ou caixas termicas higienizadas. Obrigatório que o produto contenha registro de inspeção sanitária.

Anexo I
Lote 001
Item 031

Creme de leite- emb. 200 gr - apresentando teor de matéria gorda mínima de 25%, com validade mínima de 5 meses a contar da data da entrega; embalado em caixa cartonada aluminizada com 200gr.

cx
300,00

/////

Nenhuma informação

Anexo I
Lote 001
Item 032

Extrato de tomate - emb. 840 gr - características técnicas: extrato de tomate simples e concentrado. O extrato de tomate deve ser preparado com frutos maduros, escolhidos, sãos, sem pele e sementes. O produto deve estar isento de fermentações e não indicar processamento defeituoso. Ingredientes: tomate, sal e açúcar. Embalagem: deve estar intacta, em latas de flandres não apresentando ferrugem, amassamento, vazamento, abaulamento ou embalagem terá Brink asséptica de 840 gram. Prazo de validade: mínimo de 12 meses. A rotulagem deve conter no mínimo as seguintes informações: nome e/ ou marca, ingredientes, data de validade, lote e informações nutricionais

la
300,00

16,50

ÓRGÃO / ENTIDADE	ATA / CONTRATO / MODALIDADE	PROCESSO	HOMOLOGAÇÃO / DATA ASSINATURA	UN.	QTDE.	VALOR
FUNDO MUNICIPAL DE ASSISTÊNCIA SOCIAL/MS	150/2025	150/2025	11/12/2025	UNIDADE	70,00	16,50

DESCRIÇÃO DO ITEM: Extrato de tomate - 1ª qualidade, acondicionada em embalagem original de fabrica com aproximadamente 860g, com especificação dos ingredientes, informações do fabricante e data de vencimento estampado na embalagem,se em lata, esta não deve apresentar ferrugem, amassadura ou abaulamento .

Anexo I
Lote 001
Item 033

Farinha de aveia (sem glúten) pacote 250g: integral, de boa qualidade, livre de sujidades, com rótulo, validade e informações nutricionais. Ingredientes: aveia sem glúten. (sem contaminação pelo glúten ao passara pelo processo de produção). Embalagem de 250g.

pc
100,80

9,79

ÓRGÃO / ENTIDADE	ATA / CONTRATO / MODALIDADE	PROCESSO	HOMOLOGAÇÃO / DATA ASSINATURA	UN.	QTDE.	VALOR
MUNICIPIO DE GUARARA/MG	004/2026	021/2026	02/04/2026	unidades	20,00	9,79

DESCRIÇÃO DO ITEM: AVEIA - Farinha - produto resultante da moagem de grãos de aveia após limpeza e classificação. Cada porção de 50g deverá conter aproximadamente: 180kcal de valor energetico, 8,2g de proteínas, 29g de carboidratos, 3,4g de gordura total, 3,6g de fibras alimentares. a) Embalagem O produto deverá estar acondicionado em embalagem primária de polietileno, hermeticamente fechado por termosoldagem ou metodo que garanta a inviolabilidade do produto. com peso liquido de 250 (duzentos e cinquenta) gramas. b) Rotulagem: O produto deverá ser rotulado de acordo com a legislação vigente. c) Validade: a validade na entrega deverá estar até 1/3 (um terço) vencido ou 2/3 (dois terços) livres da data de fabricação.

Município de Alcinópolis
ESTADO DE MATO GROSSO DO SUL

ITEM	PRODUTO / SERVIÇO	UNIDADE / QUANTIDADE	MÉDIA
Anexo I Lote 001 Item 034	Farinha de mandioca pct 1 kg 0% sódio - grupo: seca, subgrupo: fina, classe: branca, tipo: 1. Não deverá apresentar misturas, resíduos e/ou impurezas. Não deverá apresentar odor forte e intenso (não característico do produto) além de coloração anormal (brancas com pontos amarelo escuro e/ou marrom). Validade mínima de 12 meses. A rotulagem deve conter no mínimo as seguintes informações: nome e/ou marca, ingredientes, data de validade, lote e informações nutricionais.	kg 450,00	9,60

ÓRGÃO / ENTIDADE	ATA / CONTRATO / MODALIDADE	PROCESSO	HOMOLOGAÇÃO / DATA ASSINATURA	UN.	QTDE.	VALOR
MUNICÍPIO DE IGUATEMI/MS	084/2025	199/2025	17/12/2025	UN	170,00	9,60

DESCRIÇÃO DO ITEM: FARINHA DE MANDIOCA, TORRADA DE PRIMEIRA QUALIDADE, ACONDICIONADA EM EMBALAGEM DE POLIPROPILENO TRANSPARENTE OU DE PAPEL ORIGINAL DE FÁBRICA, PESANDO NO MÍNIMO 1KG, CONTENDO ESPECIFICAÇÃO DOS INGREDIENTES, INFORMAÇÕES DO FABRICANTE E DATA DE VALIDADE ESTAMPADA NA EMBALAGEM

Anexo I Lote 001 Item 035	Farinha de trigo 1ª qualidade pct 1 kg - sem fermento, embalagem com identificação do produto de 1 kg, marca do fabricante, prazo de validade e peso líquido.	pc 300,00	4,30

ÓRGÃO / ENTIDADE	ATA / CONTRATO / MODALIDADE	PROCESSO	HOMOLOGAÇÃO / DATA ASSINATURA	UN.	QTDE.	VALOR
MUNICÍPIO DE GUIA LOPES DA LAGUNA/MS	26/2025	82/2025	10/12/2025	PCT	142,00	4,30

DESCRIÇÃO DO ITEM: FARINHA DE TRIGO

Anexo I Lote 001 Item 036	Feijão carioquinha tipo 1 pct 1 kg - novo, não poderá apresentar grãos disformes, coloração dos grãos com nuances diferentes, impurezas (grãos partidos e pedras), bolor, mofo, caruncho, rendimento inadequado. A tipagem deverá ser de acordo com a classificação da cidasc. Embalagem: deve estar intacta, acondicionada em embalagens de polietileno transparente, contendo 1 kg. Prazo de validade: mínimo de 5 meses. Data de fabricação: máximo de 30 dias. A rotulagem deve conter no mínimo as seguintes informações: nome e/ou marca, ingredientes, data de validade, lote e informações nutricionais.	pc 1.100,00	8,10

ÓRGÃO / ENTIDADE	ATA / CONTRATO / MODALIDADE	PROCESSO	HOMOLOGAÇÃO / DATA ASSINATURA	UN.	QTDE.	VALOR
MUNICÍPIO DE JARDIM/MS	006/2026	031/2026	20/05/2026	PCT	220,00	8,10

DESCRIÇÃO DO ITEM: FEIJÃO CARIOQUINHA, novo, não deve conter perfurações (carunchos e outros insetos), não devem estar esbranquiçados (mofo), muchos, sem brilho ou brotando, não devem apresentar cheiro estranho (inseticida), quando o pacote for aberto, acondicionado em embalagem original de fábrica de 01 kg, contendo externamente especificação do produto, informações do fabricante, data de fabricação e prazo de validade. O produto deverá ter registro no Ministério da Agricultura e/ou Ministério da Saúde.

Anexo I Lote 001 Item 037	Fermento biológico - características técnicas: fermento biológico, seco, instantâneo. Embalagem: deve estar intacta, acondicionada em latas ou pacotes resistentes de 500g. Prazo de validade: mínimo de 8 meses. Data de fabricação: máximo de 30 dias. A rotulagem deve conter no mínimo as seguintes informações: nome e/ou marca, ingredientes, data de validade, lote e informações nutricionais	pc 20,00	/////

Nenhuma informação

Anexo I Lote 001 Item 038	Fermento químico em pó - características técnicas: fermento químico, em pó, para confecção de bolos. Embalagem: deve estar intacta, acondicionada em latas ou pacotes resistentes de 250 g. Prazo de validade: mínimo de 8 meses. Data de fabricação: máximo de 30 dias. A rotulagem deve conter no mínimo as seguintes informações: nome e/ou marca, ingredientes, data de validade, lote e informações nutricionais	la 50,00	13,00

ÓRGÃO / ENTIDADE	ATA / CONTRATO / MODALIDADE	PROCESSO	HOMOLOGAÇÃO / DATA ASSINATURA	UN.	QTDE.	VALOR
MUNICÍPIO DE LAGUNA CARAPÃ/MS	006/2026	002/2026	09/03/2026	Unidade	116,00	13,00

DESCRIÇÃO DO ITEM: FERMENTO Â? Tipo: Quimico em Po. Embalagem de no minimo 250 g.FERMENTO Â? Tipo: Quimico em Po. Embalagem de no minimo 250 g.

Município de Alcinópolis
ESTADO DE MATO GROSSO DO SUL

ITEM	PRODUTO / SERVIÇO	UNIDADE / QUANTIDADE	MÉDIA
Anexo I Lote 001 Item 039	Frango - coxa e sobrecoxa - congelada - com adição de água de no máximo de 6%, sem adição de temperos. Aspecto próprio, não amolecido e nem pegajosa, cor própria sem manchas esverdeadas, cheiro e sabor próprio, com ausência de sujidades, parasitos e larvas. - Emb. De no máximo 2 kg com registro no sif ou sisp. Embalagens com nome do produto, peso e data de validade. Caso transportado de outra cidade realizar o transporte das carnes em recipiente apropriado (caixa térmica) com temperatura de no máximo 4º c	kg 800,00	12,99

ORGÃO / ENTIDADE	ATA / CONTRATO / MODALIDADE	PROCESSO	HOMOLOGAÇÃO / DATA ASSINATURA	UN.	QTDE.	VALOR
MUNICIPIO DE AMAMBAI/MS	003/2026	176024/2026	22/04/2026	KG	10.467,00	12,99

DESCRIÇÃO DO ITEM: Coxa e sobrecoxa de frango desossada congelada, a ave deve ter contornos definidos, firmes e sem manchas, peça lisa e coloração clara, aderente e sem odores. Embalagem: primária deve estar intacta, acondicionada em sacos de polietileno resistente ou bandejas de isopor revestidas de polietileno, com até 2 kg, protegido por embalagem secundária de papelão também revestido de polietileno transparente reforçado. No rótulo da embalagem primária deve constar peso, data de processamento, procedência, prazo de validade e selo do S.I.F. Fabricação: máximo de 30 dias Validade: mínimo de 10 meses.

ITEM	PRODUTO / SERVIÇO	UNIDADE / QUANTIDADE	MÉDIA
Anexo I Lote 001 Item 040	Frango - peito de frango - congelado - aspecto próprio, não amolecido e nem pegajoso, cor própria sem manchas esverdeadas, cheiro e sabor próprio, com ausência de sujidades, parasitos e larvas. Bem, com registro no sif. Embalagens com nome do produto, peso e data de validade. Caso transportado de outra cidade realizar o transporte das carnes em recipiente apropriado (caixa térmica) com temperatura de no máximo 4º c.	kg 250,00	18,90

ÓRGÃO / ENTIDADE	ATA / CONTRATO / MODALIDADE	PROCESSO	HOMOLOGAÇÃO / DATA ASSINATURA	UN.	QTDE.	VALOR
MUNICIPIO DE NOVA ALVORADA DO SUL/MS	026/2025	070/2025	12/12/2025	KG	11.555,00	18,90

DESCRIÇÃO DO ITEM: PEITO DE FRANGO SEM OSSO-CONGELADO ? SEM OSSO, SEM PELE,CONGELADO. A AVE DEVE TER CONTORNOS DEFINIDOS, FIRMES E SEMMANCHAS, COM ASPECTO, COR E CHEIRO CARACTERÍSTICOS. NÃO DEVEAPRESENTAR SUJIDADES, MICRO-ORGANISMOS CONTAMINANTES, PENAS ESCAPAÇA S TECIDO DE AGUA ALÉM DO PERMITIDO. EMBALAGEM: DEVE ESTARINTACTA, SER DE POLIETILENO, TRANSPARENTE, ATÓXICA, CONTENDO 01KG, APROXIMADAMENTE. A EMBALAGEM DEVE CONTER AS SEGUINTESINFORMAÇÕES: IDENTIFICAÇÃO DA EMPRESA, PESO, DATA DEPROCESSAMENTO E DATA DE VALIDADE, IDENTIFICAÇÃO DO TIPO DE CARNE,CARIMBO DE INSPEÇÃO ESTADUAL OU FEDERAL. CONGELADO COMTEMPERATURA DE (-) 12 E 18 GRAUS CELSIUS, DEVERA SER TRANSPORTADOEM VEÍCULO FECHADO, DEVIDAMENTE HIGIENIZADO EM SEU INTERIOR, QUEMANTENHA A INTEGRIDADE DO PRODUTO, COM SISTEMA GERADOR DE FRIOPARA TRANSPORTE SOB TEMPERATURA ADEQUADA, A FIM DE MANTER AQUALIDADE HIGIÊNICO-SANITÁRIA DA MERCADORIA . DEVE ESTAR COM NOMÁXIMO 30% DO PRAZO DE VALIDADE COMPROMETIDO NO ATO DAENTREGA

ITEM	PRODUTO / SERVIÇO	UNIDADE / QUANTIDADE	MÉDIA
Anexo I Lote 001 Item 041	Frango – Filé de Frango -congelado – sem pele, sem osso, sem cartilagem -aspecto próprio amolecido e nem pegajoso, cor própria sem mancha esverdeada, cheiro e sabor próprio, com ausência de sujidade, parasitos e larvas. Bem como registro no sif. Embalagens com nome do produto, peso e data de Validade. Caso transportado de outra cidade realizar o transporte de carnes em recipientes apropriados (caixa Térmica) com temperatura de no máximo 4º c.	kg 400,00	////

Nenhuma informação

ITEM	PRODUTO / SERVIÇO	UNIDADE / QUANTIDADE	MÉDIA
Anexo I Lote 001 Item 042	Fubá fino amarelo - 1kg-com procedência nacional, em pacotes de 1 kg. Embalados em plástico atóxico, transparente e incolor, termo selada, isenta de mofo ou bolores, odores estranhos e substâncias nocivas. A embalagem primária deverá declarar a marca, nome e endereço do fabricante, peso liquido, prazo de validade, lote, número do registro no orgão competente. Com validade mínima de seis meses. Embalagem secundária tipo fardo, resistente, selado	kg 100,00	7,00

ORGÃO / ENTIDADE	ATA / CONTRATO / MODALIDADE	PROCESSO	HOMOLOGAÇÃO / DATA ASSINATURA	UN.	QTDE.	VALOR
MUNICIPIO DE LAGUNA CARAPA/MS	006/2026	002/2026	09/03/2026	Unidade	38,00	7,00

DESCRICAO DO ITEM: FARINHA DE MILHO FUBA Â? Pacote com 1 kg. Farinha de milho, tipo fuba, de graos amarelos, 100% milho, do tipo fuba Oriundo da moagem do grao de milho sadio e limpo, nao devendo conter materiais terrosos, parasitas e detritos de animais e vegetais. Deve ter cor e sabor caracteristicos.FARINHA DE MILHO FUBA Â? Pacote com 1 kg. Farinha de milho, tipo fuba, de graos amarelos, 100% milho, do tipo fuba. Oriundo da moagem do grao de milho sadio e limpo, nao devendo conter materiais terrosos, parasitas e detritos de animais e vegetais. Deve ter cor e sabor caracteristicos.

ITEM	PRODUTO / SERVIÇO	UNIDADE / QUANTIDADE	MÉDIA
Anexo I Lote 001 Item 043	Iogurte com polpa - sabores diversos (morango, coco etc.) - garrafa plástica rigida com lacre de alumínio contendo 850ml. Leite pasteurizado integral, açúcar, fermento lácteo, aroma idêntico ao natural e/ou preparado de fruta e corante natural. Validade mínima de 30 dias na data da entrega, contendo o número do sif	lt 3.000,00	11,60

Município de Alcinópolis
ESTADO DE MATO GROSSO DO SUL

ITEM	PRODUTO / SERVIÇO	UNIDADE / QUANTIDADE	MÉDIA

ÓRGÃO / ENTIDADE	ATA / CONTRATO / MODALIDADE	PROCESSO	HOMOLOGAÇÃO / DATA ASSINATURA	UN.	QTDE.	VALOR
MUNICIPIO DE ARAPUA/PR	14/2026	35/2026	01/06/2026	UN	700,00	11,00

DESCRIÇÃO DO ITEM: IOGURTE PARCIALMENTE DESNATADO IOGURTE PARCIALMENTE DESNATADO, com polpa de fruta, em sabores diversos. A embalagem deverá conter externamente os dados de identificação, procedência, informações nutricionais, data de validade, e atender as especificações técnicas da ANVISA. Prazo de validade de no mínimo 45 dias a partir da entrega do produto. Embalagem de 1L. Marcas de referência: Frimesa ou equivalente, ou de melhor qualidade.

Anexo I
Lote 001
Item 044

Iogurte natural integral unidade integra de 500g. Leite pasteurizado integral e/ou leite reconstituído integral e fermento lácteo. Sem açúcar. Embalagem plástica com tampa em alumínio contendo: dados do fabricante, lista de ingredientes, informações nutricionais, número do lote, data de fabricação e data de validade, no prazo mínimo, de 2 meses a contar da data de entrega.

un
100,00

9,77

ÓRGÃO / ENTIDADE	ATA / CONTRATO / MODALIDADE	PROCESSO	HOMOLOGAÇÃO / DATA ASSINATURA	UN.	QTDE.	VALOR
MUNICIPIO DE SEGREDO/RS	004/2026	009/2026	03/02/2026	UNI	150,00	9,77

DESCRICAO DO ITEM: IOGURTE NATURAL INTEGRAL SEM SABOR, SEM CORANTE, CONTENDO APENAS LEITE PASTEURIZADO INTEGRAL E OU LEITE RECONSTITUIDO INTEGRAL E FERMENTO LACTEO. EMBALAGENS DE 500 ML.

Anexo I
Lote 001
Item 045

Iogurte zero lactose – iogurte com polpa de frutas Sabores morango, coco e pêssego para dietas com restrição de lactose. Embalagem plástica com peso de 110 gr a 200 ml. Contendo na embalagem a identificação (rótulo) do produto, marca do fabricante, validade, data de embalagem, peso líquido e selo de inspeção do órgão competente. Validade mínima de 30 (trinta) dias a contar da data de entrega.

pc
200,00

7,77

Nenhuma informação

Anexo I
Lote 001
Item 046

Laranja - frescas, integras e firmes. Não estar amassada ou apresentando feridas, manchas na casca, ou qualquer alteração que afete sua aparência. Grau de maturação próprio para o consumo. Não conter terra, insetos ou corpos estranhos aderidos na casca. Com ausência de umidade e bolor. O transporte deve ocorrer em caixa de plástico limpa e protegida, em bom estado de conservação.

kg
400,00

5,90

ÓRGÃO / ENTIDADE	ATA / CONTRATO / MODALIDADE	PROCESSO	HOMOLOGAÇÃO / DATA ASSINATURA	UN.	QTDE.	VALOR
MUNICIPIO DE PORTO MURTINHO/MS	077/2025	170/2025	19/01/2026	Quilograma	2.220,00	5,90

DESCRIÇÃO DO ITEM: laranja pera,maduras,sem ferimentos ou defeitos.10. Laranja pera, maduras, sem ferimentos ou defeitos, devendo ter um tamanho padrao e ser entregue em condicoes adequadas de consumo como: nao se apresentando fora do periodo de maturacao ideal, ou com partes podres. kg

Anexo I
Lote 001
Item 047

Leite integral uht - leite uht/uat, integral, teor de matéria gorda mínimo de 3%, embalagem estéril e hermeticamente fechada de 1 litro, caixa cartonada aluminizada, acondicionada em caixa de papelão reforçado. produto sujeito a verificação no ato da entrega aos procedimentos administrativos determinados pelo mapa e ANVISA, com validade na data de fabricação de 120 dias e validade mínima de 90 dias na data da fabricação. Homogeneizado multilaminada, cartonada, asséptica, impermeável ao ar, luz e microrganismo, tipo tetra pack.

lt
4.200,00

7,64

ÓRGÃO / ENTIDADE	ATA / CONTRATO / MODALIDADE	PROCESSO	HOMOLOGAÇÃO / DATA ASSINATURA	UN.	QTDE.	VALOR
FUNDO MUNICIPAL DE ASSISTÊNCIA SOCIAL/MS	150/2025	150/2025	11/12/2025	UNIDADE	2.500,00	7,64

DESCRIÇÃO DO ITEM: Leite pasteurizado (liquido), integral uht, rico em cálcio. Acondicionado em Embalagem contendo, 01 litro embalagem tetra pak, contendo no corpo da embalagem identificação do produto, marca do fabricante, prazo de validade E peso liquido. O produto deve apresentar cor branca; deve manter as caracteristicas iniciais apos a Fervura; não deve apresentar separação de partes nem gorduro (grumos brancos e liquido amarelo); não deve apresentar sabor e cheiro azedos. O produto devera ter registro no ministério da agricultura e/ou ministério da saude, prazo de validade de no minimo 6 meses a partir da entrega do produto.

Anexo I
Lote 001
Item 048

Leite uht zero lactose - caracteristicas técnicas: produto obtido a partir do leite de vaca, com lactose hidrolisada, próprio para dietas com restrição de lactose. Embalado em caixa de 01 (um) litro multilaminada, cartonada, asséptica, impermeável ao ar, luz e microrganismos, tipo tetra pack

lt
200,00

7,77

Município de Alcinópolis
ESTADO DE MATO GROSSO DO SUL

ITEM	PRODUTO / SERVIÇO	UNIDADE / QUANTIDADE	MÉDIA

ÓRGÃO / ENTIDADE	ATA / CONTRATO / MODALIDADE	PROCESSO	HOMOLOGAÇÃO / DATA ASSINATURA	UN.	QTDE.	VALOR
FUNDACAO ESTATAL DE SAUDE DO PANTANAL/MS	035/2025	082/2025	01/12/2025	UN	120.00	7,77

DESCRICAO DO ITEM: LEITE LONGA VIDA UHT, ZERO LACTOSE

Anexo I Lote 001 Item 049 — Carne bovina in natura em tiras (iscas) congelada (patinho) IQF- Carne de 1ª categoria patinho. Proveniente de gado bovino, macho, sadio, abatidos sob inspeção veterinária procedente de quarto traseiro, manipulada em condições higiênica satisfatória aparada e apresentada no corte: patinho. Durante o processamento, deve ser realizada a aparagem (eliminação dos excessos de gordura, cartilagem e aponeuroses).

kg 600,00 — 39,20

ÓRGÃO / ENTIDADE	ATA / CONTRATO / MODALIDADE	PROCESSO	HOMOLOGAÇÃO / DATA ASSINATURA	UN.	QTDE.	VALOR
MUNICIPIO DE PORTO MURTINHO/MS	077/2025	170/2025	19/01/2026	Quilograma	6.130,00	39,20

DESCRIÇAO DO ITEM: CARNE BOVINA, PATINHO,CARNE BOVINA, PATINHO, Porcionada em isca. Sem pele e sem gordura. Homogeneizada, congelada, com aspecto, cor, cheiro e sabor proprios, acondicionada adequadamente em embalagem de plastico transparente atoxico, contendo identificacao do produto, informacoes nutricionais, marca do fabricante e informacoes do mesmo, prazo de validade, peso liquido e rotulagem de acordo com a legislacao. Embalagem de 1kg

Anexo I Lote 001 Item 050 — Maça - lisa de primeira compacta e firme sem lesões de origem física ou mecânica, com tamanho uniforme, e apresentar-se em inicio de maturação.

kg 80,00 — ////

Aguardando informação

Anexo I Lote 001 Item 051 — Macarrão espaguete - a base de farinha, massa com ovos, com identificação do produto, marca do fabricante, prazo de validade e peso liquido. O produto deverá ter registro no ministério da agricultura e/ou ministério da saúde. Pacote de 500g.

pc 1.800,00 — 5,20

ÓRGÃO / ENTIDADE	ATA / CONTRATO / MODALIDADE	PROCESSO	HOMOLOGAÇÃO / DATA ASSINATURA	UN.	QTDE.	VALOR
MUNICIPIO DE JARDIM/MS	006/2026	031/2026	20/05/2026	PCT	200,00	5,20

DESCRIÇÃO DO ITEM: MACARRÃO - ESPAGUETE, de 1º primeira qualidade, massa c/ ovos, devem estar inteiros e firmes, não devem apresentar cor esverdeada c/ pontos brancos e cinza (mofo) ou c/ perfurações (caruncho s e outros insetos), acondicionado em embalagem original de fabrica, em polipropileno transparente ou papel resistente, pacote c/ 01 Kg, contendo externamente especificação do produto, informações do fabricante, data de fabricação e prazo de validade. O produto deverá ter registro no Ministério da Agricultura e/ou Ministério da Saúde.

Anexo I Lote 001 Item 052 — Macarrão tipo espaguete - massa seca de sêmola de trigo enriquecida com ferro e ácido fólico, com corantes naturais. Deverá ser isento de leite e derivados, ovos e soja. Poderá conter outros ingredientes desde que aprovados pela legislação vigente e que não descaracterizem o produto, os quais deverão ser declarados. Pacote de 500gr

pc 100,00 — 5,20

ÓRGÃO / ENTIDADE	ATA / CONTRATO / MODALIDADE	PROCESSO	HOMOLOGAÇÃO / DATA ASSINATURA	UN.	QTDE.	VALOR
MUNICIPIO DE JARDIM/MS	006/2026	031/2026	20/05/2026	PCT	200,00	5,20

DESCRIÇÃO DO ITEM: MACARRÃO - ESPAGUETE, de 1º primeira qualidade, massa c/ ovos, devem estar inteiros e firmes, não devem apresentar cor esverdeada c/ pontos brancos e cinza (mofo) ou c/ perfurações (caruncho s e outros insetos), acondicionado em embalagem original de fabrica, em polipropileno transparente ou papel resistente, pacote c/ 01 Kg, contendo externamente especificação do produto, informações do fabricante, data de fabricação e prazo de validade. O produto deverá ter registro no Ministerio da Agricultura e/ou Ministério da Saúde.

Anexo I Lote 001 Item 053 — Macarrão tipo parafuso 500 gr a base de farinha, massa com Ovos, com identificação do produto, marca do fabricante, prazo de Validade e peso liquido. O produto deverá ter registro no Ministério da agricultura e/ou ministério da saúde, de 500gr.

pc 400,00 — 4,45

ÓRGÃO / ENTIDADE	ATA / CONTRATO / MODALIDADE	PROCESSO	HOMOLOGAÇÃO / DATA ASSINATURA	UN.	QTDE.	VALOR
MUNICIPIO DE LAGUNA CARAPA/MS	006/2026	002/2026	09/03/2026	Unidade	70,00	4,45

DESCRIÇÃO DO ITEM: MACARRAO PARAFUSO Â? Pacote com no minimo 500 g. Macarrao tipo parafuso, massa seca. Massa de semola com ovos.MACARRAO PARAFUSO Â? Pacote com no minimo 500 g. Macarrao tipo parafuso, massa seca. Massa de semola com ovos.

Município de Alcinópolis
ESTADO DE MATO GROSSO DO SUL

ITEM	PRODUTO / SERVIÇO	UNIDADE / QUANTIDADE	MÉDIA
Anexo I Lote 001 Item 054	Macarrão Tipo parafuso 500 gr a base de farinha, massa sem Ovos, com identificação do produto, marca do fabricante, prazo de validade e peso liquido. O produto deverá ter registro no Ministério da Agricultura e/ou ministério da Saúde, de 500gr.	pc 30,00	4,45

ÓRGÃO / ENTIDADE	ATA / CONTRATO / MODALIDADE	PROCESSO	HOMOLOGAÇÃO / DATA ASSINATURA	UN.	QTDE.	VALOR
MUNICIPIO DE LAGUNA CARAPA/MS	006/2026	002/2026	09/03/2026	Unidade	70,00	4,45

DESCRIÇÃO DO ITEM: MACARRAO PARAFUSO Â? Pacote com no minimo 500 g. Macarrao tipo parafuso, massa seca. Massa de semola com ovos.MACARRAO PARAFUSO Â? Pacote com no minimo 500 g. Macarrao tipo parafuso, massa seca. Massa de semola com ovos.

Anexo I Lote 001 Item 055	Mandioca descascada - de primeira qualidade, sem réstia, seca, nova, tamanho médio, sem casca sã, sem rupturas. E embaladas em saquinhos plásticos higienizados.	kg 300,00	7,84

ÓRGÃO / ENTIDADE	ATA / CONTRATO / MODALIDADE	PROCESSO	HOMOLOGAÇÃO / DATA ASSINATURA	UN.	QTDE.	VALOR
MUNICIPIO DE PORTO MURTINHO/MS	077/2025	170/2025	19/01/2026	Quilograma	900,00	7,84

DESCRIÇÃO DO ITEM: Mandioca descascada, sem ferimentos ou defeitos.Mandioca descascada, sem ferimentos ou defeitos, , devendo ter um tamanho padrao e ser entregue em condicoes adequadas e consumo como: nao se apresentando fora do periodo de maturacao ideal ou com partes podres. kg

Anexo I Lote 001 Item 056	Margarina c/sal - 1 kg - a produto industrializado pela hidrogenação de óleos vegetais (80% lipidios), leite pasteurizado e outros produtos, batida até ficar homogênea. Enriquecida de vitaminas, adicionada de sal. Apresentação, aspecto, cheiro, sabor e cor peculiares e deverão estar isentos de ranço e de bolores. Embalagem primária de 1 kg com proteção de papel aluminizado após a tampa e com identificação do produto, dos ingredientes, informações nutricionais, marca do fabricante e informações do mesmo prazo de validade, peso liquido e rotulagem de acordo com a legislação	kg 250,00	15,95

ÓRGÃO / ENTIDADE	ATA / CONTRATO / MODALIDADE	PROCESSO	HOMOLOGAÇÃO / DATA ASSINATURA	UN.	QTDE.	VALOR
MUNICIPIO DE RIO BRILHANTE/MS	009/2026	022/2026	25/06/2026	POTE	2.093,00	15,95

DESCRIÇÃO DO ITEM: Margarina cremosa com sal, gordura vegetal, tipo: margarina, subtipo: cremosa, composicao basica: minimo de 80% de gordura, sabor: com sal. Nao deve conter em sua composicao do tipo trans. Embalada em pote plastico resistente de 1 kg, com protecao interna pos-tampa (lacre). No seu rotulo deve conter prazo de validade, lote e informacao nutricional, validade minima de 6 (seis) meses a contar da entrega.Margarina cremosa com sal, gordura vegetal, tipo: margarina, subtipo: cremosa, composicao basica: minimo de 80% de gordura, sabor: com sal. Nao deve conter em sua composicao do tipo trans. Embalada em pote plastico resistente de 1 kg, com protecao interna pos-tampa (lacre). No seu rotulo deve conter prazo de validade, lote e informacao nutricional, validade minima de 6 (seis) meses a contar da entrega.

Anexo I Lote 001 Item 057	Melancia - lisa, de primeira compacta e firme sem lesões de origem física ou mecânica, com tamanho uniforme, e apresentar-se em início de maturação.	kg 800,00	4,89

ÓRGÃO / ENTIDADE	ATA / CONTRATO / MODALIDADE	PROCESSO	HOMOLOGAÇÃO / DATA ASSINATURA	UN.	QTDE.	VALOR
MUNICIPIO DE LAGUNA CARAPA/MS	005/2026	006/2026	05/03/2026	Quilograma	93,00	4,89

DESCRIÇÃO DO ITEM: MELANCIA VERMELHA - Fruta in natura. Com sabor e aroma caracteristicos da especie. Com grau de maturacao ideal para suportar o transporte e conservacao. Sem defeitos ou lesoes Tamanho: medio.MELANCIA VERMELHA - Fruta in natura. Com sabor e aroma caracteristicos da especie. Com grau de maturacao ideal para suportar o transporte e conservacao. Sem defeitos ou lesoes Tamanho: medio.

Anexo I Lote 001 Item 058	Milharina - embalagem sem sinais de rompimento ou violação, aberturas ou furos, com identificação do produto, marca do fabricante, prazo de validade e peso liquido. Ausencia de sujidades, parasitas e larvas. Apresentar as qualidades necessárias para sua utilização. Embalagem de 500g	pc 50,00	5,95

Município de Alcinópolis
ESTADO DE MATO GROSSO DO SUL

ITEM	PRODUTO / SERVIÇO	UNIDADE / QUANTIDADE	MÉDIA

ÓRGÃO / ENTIDADE	ATA / CONTRATO / MODALIDADE	PROCESSO	HOMOLOGAÇÃO / DATA ASSINATURA	UN.	QTDE.	VALOR
MUNICIPIO DE JUINA/MT	89/2025	317/2025	13/04/2026	PC 500 G	118,00	5,95

DESCRIÇÃO DO ITEM: MILHARINA 500G - FLOCAO, PRE-COZIDA, OBTIDA DO GRAO DO MILHO TORRADO E PENEIRADO, NA COR AMARELA, ISENTA DE SUJIDADES PARASITAS E LARVAS.

Anexo I
Lote 001
Item 059

Milho verde - em conserva, embalagem contendo 170g de produto, sem sinais de violação da embalagem, peso liquido 280g peso drenado 170g.

sa
250,00

3,85

ÓRGÃO / ENTIDADE	ATA / CONTRATO / MODALIDADE	PROCESSO	HOMOLOGAÇÃO / DATA ASSINATURA	UN.	QTDE.	VALOR
FUNDO MUNICIPAL DE ASSISTENCIA SOCIAL/MS	27/2025	76/2025	22/10/2025	UN	35,00	3,85

DESCRIÇÃO DO ITEM: MILHO VERDE EM CONSERVA LATA

Anexo I
Lote 001
Item 060

Mistura p/bolo sabores diversos 400gr - deve apresentar em embalagem de 400 g, com validades de 6 meses após fabricação, informação nutricional, lote, data de validade e fabricação, contato para atendimento ao consumidor

pc
600,00

5,39

ÓRGÃO / ENTIDADE	ATA / CONTRATO / MODALIDADE	PROCESSO	HOMOLOGAÇÃO / DATA ASSINATURA	UN.	QTDE.	VALOR
MUNICIPIO DE JATEI/MS	15/2026	31/2026	16/04/2026	un	370,00	5,39

DESCRIÇÃO DO ITEM: MISTURA PARA BOLO VARIOS SABORES- MASSA PRONTA DESCRIÇÃO: MISTURA ALIMENTICIA, INGREDIENTES: FARINHA DE TRIGO, MARGARINA, LEITE E OVOS, APLICACAO: BOLO. DESCRIÇÃO ADICIONAL: EMBALAGEM COM NO MINIMO 400 GRAMAS, NA EMBALAGEM DEVE CONTER INFORMAÇÕES: MARCA DE PROCEDÊNCIA, MARCA, PRAZO DE VALIDADE, ENTRE OUTROS (NO QUE COUBER), E DE ACORDO COM A LEGISLAÇÃO EM VIGOR, OBSERVADAS AS SUAS ESPECIFICAÇÕES.

Anexo I
Lote 001
Item 061

Óleo soja refinado 900 ml - a rotulagem deve conter no mínimo as seguintes informações: nome e/ou marca, ingredientes, data de validade, lote

lt
1.500,00

7,86

ÓRGÃO / ENTIDADE	ATA / CONTRATO / MODALIDADE	PROCESSO	HOMOLOGAÇÃO / DATA ASSINATURA	UN.	QTDE.	VALOR
MUNICIPIO DE LAGUNA CARAPA/MS	006/2026	002/2026	09/03/2026	Unidade	474,00	7,80

DESCRIÇÃO DO ITEM: OLEO DE SOJA Á? Embalagem com no minimo 900 ml. Oleo vegetal comestivel, tipo puro e refinado. Especie vegetal: soja. Qualidade Tipo 1.OLEO DE SOJA Á? Embalagem com no minimo 900 ml. Oleo vegetal comestivel, tipo puro e refinado. Especie vegetal: soja. Qualidade Tipo 1.

Anexo I
Lote 001
Item 062

Orégano 80 gr - embalagem de polietileno transparente, resistente, atóxica. Pacote 80 gramas.

pc
60,00

8,59

ÓRGÃO / ENTIDADE	ATA / CONTRATO / MODALIDADE	PROCESSO	HOMOLOGAÇÃO / DATA ASSINATURA	UN.	QTDE.	VALOR
FUNDO MUNICIPAL DE ASSISTÊNCIA SOCIAL/MS	150/2025	150/2025	11/12/2025	PCT	80,00	8,59

DESCRIÇÃO DO ITEM: Orégano desidratado e moido. Isento de mofos e umidade. Embalagem plástica, atóxica, transparente e não violada, contendo dados do produto: identificação, proredência, ingredientes, informações nutricionais, lote, peso, datas de fabricação e vencimento. Validade minima de 6 (seis) meses a contar da data de entrega do produto. Pacote com 90 a 100 GR.

Anexo I
Lote 001
Item 063

Ovos de galinha -tamanho médio. Bandeja com 30 unidades, com involucro em pvc atóxico. Rotulagem de acordo com a legislação vigente

bj
180,00

////

Nenhuma informação

Município de Alcinópolis
ESTADO DE MATO GROSSO DO SUL

ITEM	PRODUTO / SERVIÇO	UNIDADE / QUANTIDADE	MÉDIA
Anexo I Lote 001 Item 064	Pão de sal francês - 50 gr -. A casca deverá ser dourada na parte superior e marrom na inferior, com espessura aproximada de 1 a 2 mm, não dura e sim crocante, sem a presença de pestana ou incisão da massa. Com miolo consistente, de cor creme, com cavidades irregulares, textura macia, aveludada, sedosa e elástica. O volume deverá ser normal para o peso (50 gramas), simétrico, uniformidade no assado, aroma e sabor típicos, com quebra uniforme e visível	kg 2.500,00	20,61

ORGÃO / ENTIDADE	ATA / CONTRATO / MODALIDADE	PROCESSO	HOMOLOGAÇÃO / DATA ASSINATURA	UN.	QTDE.	VALOR
MUNICIPIO DE RIO VERDE DE MATO GROSSO/MS	052/2025	234/2025	10/03/2026	Kilograma	21.730,00	20,61

DESCRIÇÃO DO ITEM: PAO TIPO FRANCES, unidade contendo aproximadamente 50 g, fresco, macio, produzido e entregue no mesmo dia, sem presença de qualquer aspecto que altere as caracteristicas e qualidade do produto (parasitas, sujidades, mofo), nao deve ser embalado quente. Acondicionado em embalagem plastica atoxica. Isento de aditivos de acucar, nao contem acucar. O quilograma do produto equivale a 20 unidades de 50 gramas.PAO TIPO FRANCES, unidade contendo aproximadamente 50 g, fresco, macio, produzido e entregue no mesmo dia, sem presença de qualquer aspecto que altere as caracteristicas e qualidade do produto (parasitas, sujidades, mofo), nao deve ser embalado quente. Acondicionado em embalagem plastica atoxica. Isento de aditivos de acucar, nao contem acucar. O quilograma do produto equivale a 20 unidades de 50 gramas.

ITEM	PRODUTO / SERVIÇO	UNIDADE / QUANTIDADE	MÉDIA
Anexo I Lote 001 Item 065	Pão tipo bisnaguinha ingredientes: farinha de trigo enriquecida com ferro e ácido fólico, açúcar, gordura vegetal, sal, fermento e conservantes. Validade mínima: 7 dias na data da entrega. A rotulagem devera estar impressa de forma clara e indelevel na embalagem primaria. Embalagem: saco de polietileno transparente, atóxico, resistente, termossoldado, contendo entre 280 e 300 g.	pc 1.000,00	9,81

ORGÃO / ENTIDADE	ATA / CONTRATO / MODALIDADE	PROCESSO	HOMOLOGAÇÃO / DATA ASSINATURA	UN.	QTDE.	VALOR
MUNICIPIO DE RESERVA DO IGUAÇU/PR	43/2025	3943/2025	23/01/2026	PCT	500,00	9,81

DESCRIÇÃO DO ITEM: Pao tipo bisnaguinha unidade pesando 25g sem adicao de acucar para dietas de intolerantes a lactose e alergia a proteina do leite sem lactose e isento de proteinas do leite. Isento de aditivos. Produto contendo no maximo 5 ingredientes. Embalagem de 250g.

ITEM	PRODUTO / SERVIÇO	UNIDADE / QUANTIDADE	MÉDIA
Anexo I Lote 001 Item 066	Páprica defumada em pó - pacote de 250g	pc 20,00	18,49

ORGÃO / ENTIDADE	ATA / CONTRATO / MODALIDADE	PROCESSO	HOMOLOGAÇÃO / DATA ASSINATURA	UN.	QTDE.	VALOR
MUNICIPIO DE SANTA LUCIA/SP	006/2026	0027/2026	22/06/2026	PCT	96,00	18,49

DESCRIÇÃO DO ITEM: PÁPRICA DEFUMADA EM PÓ

ITEM	PRODUTO / SERVIÇO	UNIDADE / QUANTIDADE	MÉDIA
Anexo I Lote 001 Item 067	Páprica doce em pó - pacote de 250g	pc 20,00	17,80

ORGÃO / ENTIDADE	ATA / CONTRATO / MODALIDADE	PROCESSO	HOMOLOGAÇÃO / DATA ASSINATURA	UN.	QTDE.	VALOR
MUNICIPIO DE PONTES GESTAL/SP	07/2026	41/2026	07/04/2026	PCT	600,00	17,80

DESCRIÇÃO DO ITEM: PÁPRICA DOCE DEFUMADA, O PRODUTO EM PO DEVERÁ APRESENTAR-SE COM COLORAÇÃO CARACTERÍSTICA, COM ODOR CARACTERISTICO, ISENTO DE CONTAMINAÇÃO, PACOTE DE 500G.

ITEM	PRODUTO / SERVIÇO	UNIDADE / QUANTIDADE	MÉDIA
Anexo I Lote 001 Item 068	Pepino fresco - Tendo tamanho, aroma, cor e sabor próprios da espécie e variedades. Em grau de desenvolvimento tal que lhes permita suportar a manipulação, o transporte e a conservação em condições adequadas para o consumo mediato e imediato. Não conterem substâncias terrosas, sujidades ou corpos estranhos aderentes à superfície da casca. Estarem isentos de umidade externa anormal, aroma e sabor estranhos	kg 150,00	8,68

ORGÃO / ENTIDADE	ATA / CONTRATO / MODALIDADE	PROCESSO	HOMOLOGAÇÃO / DATA ASSINATURA	UN.	QTDE.	VALOR
MUNICIPIO DE SILVIA LOPES DA LAGUNA/MS	26/2025	82/2025	10/12/2025	KG	30,00	8,68

DESCRIÇÃO DO ITEM: PEPINO

Município de Alcinópolis
ESTADO DE MATO GROSSO DO SUL

ITEM	PRODUTO / SERVIÇO	UNIDADE / QUANTIDADE	MÉDIA
Anexo I Lote 001 Item 069	POLPA DE FRUTA-DE BOA QUALIDADE, 100% NATURAL DA FRUTA, CONCENTRADA, EMBALAGEM DE 500 GRAMAS, COM PRAZO DE VALIDADE E S.I.F OU S.I.M Sabor: Goiaba, Uva, Abacaxi, Abacaxi com Hortelã, Acerola, Laranja com Mamão, Laranja com Acerola e Laranja com Morango	un 1.500,00	18,85

ÓRGÃO / ENTIDADE	ATA / CONTRATO / MODALIDADE	PROCESSO	HOMOLOGAÇÃO / DATA ASSINATURA	UN.	QTDE.	VALOR
MUNICIPIO DE JATEI/MS	45/2025	114/2025	24/11/2025	un	500.00	18.85

DESCRIÇÃO DO ITEM: POLPA DE FRUTAS CONGELADA - EMBALAGENS PLASTICAS DE 1KG. - SABORES: ABACAXI, ACEROLA, ACEROLA COM LARANJA, CAJU E UVA.

Anexo I Lote 001 Item 070	Polvilho azedo 500 gr--de mandioca, seco ao sol, embalagem de 500gr, plástico atóxico, contendo informação nutricional, indicação não contém glúten, ausência sujidades, parasitos e larvas e data validade mínimo 10 meses após entrega	pc 150,00	9,50

ÓRGÃO / ENTIDADE	ATA / CONTRATO / MODALIDADE	PROCESSO	HOMOLOGAÇÃO / DATA ASSINATURA	UN.	QTDE.	VALOR
MUNICIPIO DE LAGUNA CARAPA/MS	006/2026	002/2026	09/03/2026	Unidade	45.00	9.50

DESCRIÇÃO DO ITEM: POLVILHO Á? Acidez: Azedo. Embalagem com no mínimo 500 g. Amido de mandioca tipo polvilho. Tipo 1.POLVILHO Á? Acidez: Azedo. Embalagem com no mínimo 500 g. Amido de mandioca tipo polvilho. Tipo 1.

Anexo I Lote 001 Item 071	Polvilho doce - 500g - polvilho doce, tipo 1, origem amiláceo mandioca, tipo grupo fécula	pc 250,00	5,89

ÓRGÃO / ENTIDADE	ATA / CONTRATO / MODALIDADE	PROCESSO	HOMOLOGAÇÃO / DATA ASSINATURA	UN.	QTDE.	VALOR
MUNICIPIO DE LAGUNA CARAPA/MS	006/2026	002/2026	09/03/2026	Unidade	61.00	5.89

DESCRIÇÃO DO ITEM: POLVILHO Á? Acidez: Doce. Embalagem com no mínimo 500 g. Amido de mandioca tipo polvilho. Tipo 1.POLVILHO Á? Acidez: Doce. Embalagem com no mínimo 500 g. Amido de mandioca tipo polvilho. Tipo 1.

Anexo I Lote 001 Item 072	Queijo tipo muçarela - em barra origem: leite de vaca; embalagem com dados de identificação, data de fabricação e de validade e número do lote.	kg 300,00	54,20

ÓRGÃO / ENTIDADE	ATA / CONTRATO / MODALIDADE	PROCESSO	HOMOLOGAÇÃO / DATA ASSINATURA	UN.	QTDE.	VALOR
FUNDO MUNICIPAL DE ASSISTÊNCIA SOCIAL/MS	150/2025	150/2025	11/12/2025	Kg	140.00	54.20

DESCRIÇÃO DO ITEM: Queijo mussarela produto elaborado com leite de vaca,Fatiado em fatias finas, com aspecto de massa semidura, cor branco creme homogênea, cheiro próprio, sabor suave, levemente salgado. Embalagem de polietileno transparente com identificação do produto, dos ingredientes, informações nutricionais, marca do fabricante e informações do mesmo, prazo de validade, peso líquido e rotulagem de acordo com a legislação - peça.

Anexo I Lote 001 Item 073	Repolho roxo - fresco de primeira - quando constituída por verduras de boa qualidade, conservem as suas características; tendo tamanho, aroma, cor e sabor próprios da espécie e variedade. Em grau de desenvolvimento tal que lhes permita suportar a manipulação, o transporte e a conservação em condições adequadas para o consumo mediato e imediato. Não conterem substâncias terrosas, sujidades ou corpos estranhos aderentes à superfície da casca. Estarem isentos de umidade externa anormal, aroma e sabor estranhos. Acondicionados em sacos plásticos resistentes, conforme quantidade solicitada	kg 250,00	5,89

ÓRGÃO / ENTIDADE	ATA / CONTRATO / MODALIDADE	PROCESSO	HOMOLOGAÇÃO / DATA ASSINATURA	UN.	QTDE.	VALOR
MUNICIPIO DE GUIA LOPES DA LAGUNA/MS	26/2025	82/2025	10/12/2025	KG	52.00	5.86

DESCRIÇÃO DO ITEM: REPOLHO ROXO

Município de Alcinópolis
ESTADO DE MATO GROSSO DO SUL

ITEM	PRODUTO / SERVIÇO	UNIDADE / QUANTIDADE	MÉDIA
Anexo I Lote 001 Item 074	Repolho verde - fresco de primeira - quando constituída por verduras de boa qualidade, conservem as suas características; tendo tamanho, aroma, cor e sabor próprios da espécie e variedade. Em grau de desenvolvimento tal que lhes permita suportar a manipulação, o transporte e a conservação em condições adequadas para o consumo mediato e imediato. Não conterem substâncias terrosas, sujidades ou corpos estranhos aderentes à superfície da casca. Estarem isentos de umidade externa anormal, aroma e sabor estranhos. Acondicionados em sacos plásticos resistentes, conforme quantidade solicitada	kg 700,00	4,44

ORGÃO / ENTIDADE	ATA / CONTRATO / MODALIDADE	PROCESSO	HOMOLOGAÇÃO / DATA ASSINATURA	UN.	QTDE.	VALOR
MUNICIPIO DE IGUATEMI/MS	084/2025	199/2025	17/12/2025	KG	1.076,00	4,44

DESCRIÇÃO DO ITEM: VERDURA IN NATURA, TIPO REPOLHO VERDE, ESPÉCIE COMUM, PARA APLICAÇÃO CULINÁRIA EM GERAL, CARACTERÍSTICAS ADICIONAIS, COLORAÇÃO UNIFORME, APARADO, SEM MANCHAS OU DEFEITOS.

Anexo I Lote 001 Item 075	Requeijão cremoso 200ml ingredientes: creme de leite, soro de leite, caseinato de cálcio, água, sal, cloreto de cálcio, fermentos lácteos, enzima protease, estabilizantes poli fosfato de sódio e difosfato de sódio, conservante sorbato de potássio. Não contém glúten. Deve ser conservado em temperatura abaixo de 10°c, com validade mínima de 75 dias a contar da data de entrega.	un 150,00	/////

Nenhuma informação

Anexo I Lote 001 Item 076	Sal refinado-iodado. Características técnicas: não devem apresentar sujidade, umidade, misturas inadequadas ao produto. Embalagem: deve estar intacta, acondicionada em pacotes de 1 kg, em polietileno transparente e ter embalagem secundária de ráfia ou sacos de polietileno. Prazo de validade: mínimo de 11 meses. Data de fabricação: máximo de 30 dias. A rotulagem deve conter no mínimo as seguintes informações: nome e/ou marca, ingredientes, data de validade, lote e informações nutricionais.	pc 250,00	2,49

ORGÃO / ENTIDADE	ATA / CONTRATO / MODALIDADE	PROCESSO	HOMOLOGAÇÃO / DATA ASSINATURA	UN.	QTDE.	VALOR
MUNICIPIO DE JARDIM/MS	006/2026	031/2026	20/05/2026	PCT	65,00	2,49

DESCRIÇÃO DO ITEM: SAL REFINADO, de 1ª primeira qualidade, tipo iodado, acondicionado em embalagem original de fábrica, pacote c/ 01 Kg, contendo externamente especificação do produto, informações do fabricante, data de fabricação e prazo de validade. O produto deverá ter registro no Ministério da Agricultura e/ou Ministério da Saúde.

Anexo I Lote 001 Item 077	Tomate tipo salada tamanho médio a grande - de primeira qualidade, frescos, não estando amassado, muito maduros, não apresentando feridas e manchas na casca, ou qualquer alteração que afete sua aparência. Não conter terra, insetos ou corpos estranhos aderidos na casca. Com ausência de umidade e bolor. O transporte deve ocorrer em caixa de plástico limpa e protegida, em bom estado de conservação	kg 800,00	/////

Nenhuma informação

Anexo I Lote 001 Item 078	Vinagre - 750 ml - embalagem: deve estar intacta, acondicionada em garrafas plásticas resistentes, contendo 750 ml. Prazo de validade: mínimo de 8 meses. A rotulagem deve conter no mínimo as seguintes informações: nome e/ou marca, ingredientes, data de validade, lote e informações nutricionais.	un 200,00	4,85

ORGÃO / ENTIDADE	ATA / CONTRATO / MODALIDADE	PROCESSO	HOMOLOGAÇÃO / DATA ASSINATURA	UN.	QTDE.	VALOR
FUNDO MUNICIPAL DE ASSISTÊNCIA SOCIAL/MS	150/2025	150/2025	11/12/2025	UNIDADE	30,00	4,85

DESCRIÇÃO DO ITEM: VINAGRE - Acondicionado em embalagem de 750 ml, confeccionada em material plástico, contendo no corpo da embalagem informações do fabricante, ingredientes e data de vencimento estampado na embalagem. Validade mínima de 6 meses a contar da data de entrega do produto.

Município de Alcinópolis
ESTADO DE MATO GROSSO DO SUL

RELATÓRIO DE PESQUISA DE PREÇOS
PORTAL DE COMPRAS DO GOVERNO FEDERAL

147947 20/07/2026 Aquisição de Gêneros Alimentícios, para atender a Merenda Escolar, para o ano de 2027.

ITEM	PRODUTO / SERVIÇO	UNIDADE / QUANTIDADE	MÉDIA
Anexo I Lote 001 Item 001	Abobora moranga - de 1ª qualidade, consistência firme; casca livre de fungos e umidade externa, terra, parasitas e resíduos de fertilizantes.	km 300,00	6,47

ÓRGÃO / ENTIDADE	ATA / CONTRATO / MODALIDADE	PROCESSO	HOMOLOGAÇÃO / DATA ASSINATURA	UN.	QTDE.	VALOR
FUNDACAO UNIVERS.FEDERAL/MS/MS	0000	15405405900372024	23/10/2025	QUILOGRAMA	110,00	6,47

DESCRICAO DO ITEM: (463746) LEGUME IN NATURA, TIPO: ABOBORA MORANGA | Unidade de fornecimento: QUILOGRAMA

Anexo I Lote 001 Item 002	Abobrinha verde italiana ou menina - (abóbora menina) com ausência de rachaduras ou cortes na casca. Sem ressecamento ou queimaduras. Livres de umidade externa, terra, parasitas e resíduos de fertilizantes. O transporte deve ocorrer em caixa de plástico limpa e protegida, em bom estado de conservação	kg 200,00	/////

Nenhuma informação

Anexo I Lote 001 Item 003	Açafrão 500 gr - com identificação do produto, marca do fabricante, data de fabricação e prazo de validade.	pc 20,00	21,47

ÓRGÃO / ENTIDADE	ATA / CONTRATO / MODALIDADE	PROCESSO	HOMOLOGAÇÃO / DATA ASSINATURA	UN.	QTDE.	VALOR
FUNDO MUNICIPAL DE SAUDE DE CATALAO - GO/GO	0000	92753805900122030	28/05/2026	EMBALAGEM 500 G	40,00	21,47

DESCRIÇÃO DO ITEM: (463857) CONDIMENTO, TIPO: AÇAFRÃO , APRESENTAÇÃO: PÓ | Unidade de fornecimento: EMBALAGEM 500 G

Anexo I Lote 001 Item 004	Achocolatado em pó 370 gr - ingredientes básicos: açúcar e cacau em pó. Deverá conter no mínimo 30% de cacau em pó. Não deverá apresentar (problemas com homogeneidade, diluição inadequada, excesso de açúcar, misturas inadequadas ao produto), presença de impurezas, formação de grumos, cheiro forte e intenso, coloração escura ou clara não característica, sabor alterado por mistura e peso insatisfatório. Embalagem: deve estar intacta, acondicionada em polietileno, latas de flandres ou potes plásticos bem vedados de 370 gr, com prazo de validade: mínimo de 5 meses. Data de fabricação: máximo de 30 dias. A rotulagem deve conter no mínimo as seguintes informações: nome e/ou marca, ingredientes, data de validade, lote e informações nutricionais.	und 500,00	/////

Nenhuma informação

Anexo I Lote 001 Item 005	Açucar cristal 5kg - embalagem em poli etano, contendo dados de identificação do produto, marca do fabricante, data de fabricação, prazo de validade, de acordo com as normas e/ou resolução vigente da ANVISA/ms. Pacote com 5kg.	kg 450,00	/////

Nenhuma informação

Anexo I Lote 001 Item 006	Alho a granel - grande, aparência fresca e sã, colhidos ao atingirem grau de evolução completo e perfeito estado de desenvolvimento. Isento de danos e defeitos de natureza física ou mecânica, terra aderente, sujidades mecânicas, terra aderente, sujidades	kg 150,00	/////

Nenhuma informação

ITEM	PRODUTO / SERVIÇO	UNIDADE / QUANTIDADE	MÉDIA
Anexo I Lote 001 Item 007	Amido de milho - 500 g em pó fino, branco, sabor e odor característicos, fabricado a partir de matérias primas sãs e limpas. Acondicionado em embalagens resistente de polietileno atóxico. Pacote com 500g., com identificação na embalagem (rótulo) dos ingredientes, valor nutricional, peso, fornecedor, data de fabricação e validade. Isento de matéria terrosa, parasitas, larvas, material estranho, sem umidade. Validade de 12 meses a contar da data de entrega.	pc 50,00	/////

Nenhuma informação

Anexo I Lote 001 Item 008	Arroz - longo fino, tipo I o produto não deve apresentar grãos disforme, percentual de impureza acima 5% (grãos queimados, pedra, casca e carunchos), cheiro forte, embalagem deve estar intacta, acondicionada em pacotes de 5 kg, em polietileno transparente.	pc 2.000,00	/////

Nenhuma informação

Anexo I Lote 001 Item 009	Aveia em flocos finos - pacote 500g: não deverá apresentar resíduos, bolor, cheiro. A embalagem deve estar de acordo com a legislação vigente. Acondicionado em embalagem de 500 gramas.	pc 50,00	9,65

ORGÃO / ENTIDADE	ATA / CONTRATO / MODALIDADE	PROCESSO	HOMOLOGAÇÃO / DATA ASSINATURA	UN.	QTDE.	VALOR
MEX-6, BATALHAO DE ENGENHARIA DE COMBATE/MS/MS	0000	16013205900042026	05/05/2026	QUILOGRAMA	400,00	9,60

DESCRIÇÃO DO ITEM: (460502) AVEIA BENEFICIADA, CLASSE: BRANCA , APRESENTAÇÃO: EM FLOCOS GROSSOS , PRESENÇA DE GLUTEN: CONTEM GLUTEN | Unidade de fornecimento: QUILOGRAMA

Anexo I Lote 001 Item 010	Azeite de oliva extra virgem 500ml - contendo no mínimo 500 ml, com identificação do produto, marca do fabricante, data de fabricação e prazo de validade	vd 50.00	34,55

ORGÃO / ENTIDADE	ATA / CONTRATO / MODALIDADE	PROCESSO	HOMOLOGAÇÃO / DATA ASSINATURA	UN.	QTDE.	VALOR
5º BATERIA DE ARTILHARIA ANTIAEREA/MS	0000	16052105900362025	29/10/2025	EMBALAGEM 500 ML	50,00	34,55

DESCRIÇÃO DO ITEM: (463696) AZEITE, ESPECIE VEGETAL: DE OLIVA , TIPO: PURO , TEOR DA ACIDEZ: EXTRAVIRGEM - MENOR QUE 0,6% | Unidade de fornecimento: EMBALAGEM 500 ML

Anexo I Lote 001 Item 011	Banana da terra- características gerais: de primeira quando constituída por fruta de boa qualidade, sem defeitos sérios, apresentando tamanho, cor e conformação uniforme, devendo ser bem desenvolvidas e maduras. Devem ser frescas, terem atingido o grau máximo ao tamanho, aroma, cor e sabor próprios da espécie e variedades. Não devem conter substâncias terrosas, sujidades ou corpos estranhos aderentes à superfície da casca. Isentos de umidade externa anormal, aroma e sabor estranhos. A polpa deve estar intacta e firme. Deve apresentar-se em início de maturação	kg 150,00	/////

Nenhuma informação

Anexo I Lote 001 Item 012	Banana maçã - de primeira qualidade apresentando grau de maturação que lhe permita suportar a manipulação, o transporte e a conservação em condições adequadas. Com ausência de rachaduras ou cortes na casca. Livres de umidade externa, terra, parasitas e resíduos de fertilizantes. O transporte deve ocorrer em caixa de plástico limpa e protegida, em bom estado de conservação	kg 500,00	/////

Nenhuma informação

Anexo I Lote 001 Item 013	Banana nanica - características gerais: de primeira - quando constituída por fruta de boa qualidade, sem defeitos sérios, apresentando tamanho, cor e conformação uniforme, devendo ser bem desenvolvidas e maduras. Devem ser frescas, terem atingido o grau máximo ao tamanho, aroma, cor e sabor próprios da espécie e variedades. Não devem conter substâncias terrosas, sujidades ou corpos estranhos aderentes à superfície da casca. Isentos de umidade externa anormal, aroma e sabor estranhos. A polpa deve estar intacta e firme. Deve apresentar-se em início de maturação.	kg 500,00	/////

Nenhuma informação

Município de Alcinópolis
ESTADO DE MATO GROSSO DO SUL

ITEM	PRODUTO / SERVIÇO	UNIDADE / QUANTIDADE	MÉDIA
Anexo I Lote 001 Item 014	Batata - comum especial lavada - características gerais: serem suficientemente desenvolvidas, com o tamanho, aroma, sabor e cor próprios da espécie. Não estarem danificadas por quaisquer lesões de origem física ou mecânica que afetam a sua aparência. Estarem livres de enfermidades. Estarem livres da maior parte possível de terra aderente à casca. Estarem isentas de umidade externa anormal, odor e sabor estranho não apresentarem rachaduras ou cortes na casca. A polpa deverá estar intacta e limpa. Acondicionados em sacos plásticos resistentes, conforme quantidade solicitada	kg 800,00	5,89

ORGÃO / ENTIDADE	ATA / CONTRATO / MODALIDADE	PROCESSO	HOMOLOGAÇÃO / DATA ASSINATURA	UN.	QTDE.	VALOR
MMS-FUNDAÇÃO SERVIÇOS DE SAÚDE DE DOURADOS/MS	0000	92977005900132030	01/06/2026	QUILOGRAMA	500,00	5,89

DESCRIÇÃO DO ITEM: (463754) LEGUME IN NATURA, TIPO: BATATA INGLESA | Unidade de fornecimento: QUILOGRAMA

Anexo I Lote 001 Item 015	Beterraba - s/ folhas lisas de primeira compacta e firme sem lesões de origem física ou mecânica, com tamanho uniforme devendo ser graúda. Isentas de substâncias terrosas, sem sujidades .de primeira qualidade, ausentes de rachaduras ou cortes na casca. Livres de umidade externa, terra e resíduos de fertilizantes. O transporte deve ocorrer em caixa de plástico limpa e protegida, em bom estado de conservação.	kg 150,00	4,89

ORGÃO / ENTIDADE	ATA / CONTRATO / MODALIDADE	PROCESSO	HOMOLOGAÇÃO / DATA ASSINATURA	UN	QTDE.	VALOR
MMS-FUNDAÇÃO SERVIÇOS DE SAÚDE DE DOURADOS/MS	0000	92977005900132030	01/06/2026	QUILOGRAMA	500,00	4,89

DESCRIÇÃO DO ITEM: (463767) LEGUME IN NATURA, TIPO: BETERRABA | Unidade de fornecimento: QUILOGRAMA

Anexo I Lote 001 Item 016	Biscoito caseiro - feito à base de polvilho-óleo e ovos de boa qualidade livre de sujidades. Biscoito caseiro de aproximadamente 4g a 5g cada unidade, só serão aceitos biscoitos com boa aparecia de massa leve e aerada. Serão rejeitados biscoitos mal assados, queimados, amassadas, achatados e "embatumados" aspecto massa pesada e de características organolépticas anormais. Os mesmos deverão estar livres de sujidades ou quaisquer outros tipos de contaminantes como fungos e bolores.	kg 300,00	47,00

ÓRGÃO / ENTIDADE	ATA / CONTRATO / MODALIDADE	PROCESSO	HOMOLOGAÇÃO / DATA ASSINATURA	UN.	QTDE.	VALOR
PREFEITURA MUNICIPAL DE CACHOEIRINHA - RS/RS	0000	98856105901212030	27/01/2026	QUILOGRAMA	700,00	47,00

DESCRIÇÃO DO ITEM: (389181) BISCOITO, SABOR: DOCE , TIPO: PETA , INGREDIENTES: POLVILHO | Unidade de fornecimento: QUILOGRAMA

Anexo I Lote 001 Item 017	Biscoito rosquinha 600gr - contendo farinha de trigo enriquecida com ácido fólico e ferro, açúcar, gordura vegetal, açúcar invertido, sal, coco ralado, fermentos químicos, aromatizantes, emulsificantes. Embalagem primária: saco plástico, pvc atóxico com aproximadamente 600gr rotulado conforme legislação vigente	pc 100,00	/////

Nenhuma informação

Anexo I Lote 001 Item 018	Cacau em pó solúvel - sem adição de açúcar, embalagem com 200g, prazo de validade mínimo de 6 meses a partir da data de fornecimento	pc 100,00	/////

Nenhuma informação

Anexo I Lote 001 Item 019	Canela em rama pacote 1 kg	pc 15,00	/////

Nenhuma informação

Anexo I Lote 001 Item 020	Carne bovina - tipo musculo, em peça dividida de acordo com o peso, congelada (entre -16c e -25-c), e no máximo 10% de sebo e gordura limpa, com aspecto, cor, cheiro e sabor próprios e no máximo 10% de sebo, embalada em saco plástico transparente e atóxico, pesando sem sujidades e ação microbiana.	kg 1.300,00	28,41

Município de Alcinópolis
ESTADO DE MATO GROSSO DO SUL

ITEM	PRODUTO / SERVIÇO	UNIDADE / QUANTIDADE	MÉDIA

ORGÃO / ENTIDADE	ATA / CONTRATO / MODALIDADE	PROCESSO	HOMOLOGAÇÃO / DATA ASSINATURA	UN.	QTDE.	VALOR
BASE AEREA DE CAMPOGRANDE/MS	0000	12063805900202026	13/07/2026	QUILOGRAMA	125,00	28,41

DESCRIÇÃO DO ITEM: (454340) CARNE BOVINA IN NATURA, TIPO CORTE: MUSCULO TRASEIRO , APRESENTAÇÃO: PEÇA INTEIRA , PROCESSAMENTO: COM OSSO , ESTADO DE CONSERVAÇÃO: CONGELADO(A) | Unidade de fornecimento: QUILOGRAMA

Anexo I Lote 001 Item 021 — Carne bovina de 1ª - sem osso, tipo "patinho", cortado em bife ou pedaços, livre de gordura e de aparas, resfriada, com aspecto firme, na cor vermelho vivo, sem escurecimento ou manchas esverdeadas, com registro no sif ou sim.

kg 2.000,00 — 34,28

ORGÃO / ENTIDADE	ATA / CONTRATO / MODALIDADE	PROCESSO	HOMOLOGAÇÃO / DATA ASSINATURA	UN.	QTDE.	VALOR
4º GRUPAMENTO LOGISTICO/MS	0000	16013605900212024	15/04/2026	QUILOGRAMA	4.040,00	34,28

DESCRIÇÃO DO ITEM: (447448) CARNE BOVINA IN NATURA, TIPO CORTE: PATINHO , APRESENTAÇÃO: PEÇA INTEIRA , ESTADO DE CONSERVAÇÃO: CONGELADO(A) | Unidade de fornecimento: QUILOGRAMA

Anexo I Lote 001 Item 022 — Carne bovina moida sem gordura e nervos resfriada - (tipo: acém/peixinho/miolo de paleta). Durante o processamento, deve ser realizada a aparagem (eliminação dos excessos de gordura, cartilagem e aponeuroses), a carne deverá ser moida no dia da entrega e resfriada antes da mesma. Seguir os padrões microbiológicos estabelecidos pela resolução rdc nº12 de 02/01/01 ANVISA/ms. A embalagem do produto deverá ser sacos de polietileno de baixa densidade, atóxico, lacrado, resistente ao transporte e armazenamento, as embalagens devem ser identificadas com o nome do produto, peso e data da validade. Caso transportado de outra cidade realizar o transporte das carnes em recipiente apropriado (caixa térmica) com temperatura de no máximo 4º c.

kg 2.800,00 — 32,77

Nenhuma informação

Anexo I Lote 001 Item 023 — Carne suína pedaço - carne suina sem toucinho e sem pele, de cor vermelha brilhante, resfriada (0º a 4º) provenientes de animais sadios, abatidos sob inspeção sanitária, manipulada em condições higiênicas satisfatórias. De aspecto firme não amolecido nem pegajoso, cor uniforme sem manchas esverdeadas ou pardacentas e odor próprio.

kg 800,00 — 25,19

ORGÃO / ENTIDADE	ATA / CONTRATO / MODALIDADE	PROCESSO	HOMOLOGAÇÃO / DATA ASSINATURA	UN.	QTDE.	VALOR
FUNDACAO UNIVERS.FEDERAL/MS/MS	0000	15405405900372024	23/10/2025	QUILOGRAMA	110,00	25,19

DESCRIÇÃO DO ITEM: (447513) CARNE SUÍNA IN NATURA, TIPO CORTE: COSTELA/COSTELINHA , APRESENTAÇÃO: CORTADA , ESTADO DE CONSERVAÇÃO: REFRIGERADO(A) | Unidade de fornecimento: QUILOGRAMA

Anexo I Lote 001 Item 024 — Cebola - tamanha média e uniforme de primeira, suficientemente desenvolvidas, com o tamanho, aroma, sabor e cor próprios, não estarem danificadas por quaisquer lesões de origem fisica ou mecânica que afetam a sua aparência.

kg 600,00 — 3,95

ORGÃO / ENTIDADE	ATA / CONTRATO / MODALIDADE	PROCESSO	HOMOLOGAÇÃO / DATA ASSINATURA	UN.	QTDE.	VALOR
3º BATERIA DE ARTILHARIA ANTIAEREA/MS	0000	16052105900362024	30/10/2025	QUILOGRAMA	800,00	3,95

DESCRIÇÃO DO ITEM: (463781) LEGUME IN NATURA, TIPO: CEBOLA BRANCA | Unidade de fornecimento: QUILOGRAMA

Anexo I Lote 001 Item 025 — Cenoura - sem folhas e tamanho médio de primeira, boa qualidade, compactas e firmes, serem suficientemente desenvolvidas, com o tamanho, aroma, sabor e cor próprios da espécie, não estarem danificadas por quaisquer lesões de origem fisica ou mecânica que afetem a sua aparência.

kg 500,00 — 4,57

ORGÃO / ENTIDADE	ATA / CONTRATO / MODALIDADE	PROCESSO	HOMOLOGAÇÃO / DATA ASSINATURA	UN.	QTDE.	VALOR
FUNDACAO UNIVERS.FEDERAL/MS/MS	0000	15405405900372024	23/10/2025	QUILOGRAMA	424,00	4,57

DESCRIÇÃO DO ITEM: (463770) LEGUME IN NATURA, TIPO: CENOURA | Unidade de fornecimento: QUILOGRAMA

Município de Alcinópolis
ESTADO DE MATO GROSSO DO SUL

ITEM	PRODUTO / SERVIÇO	UNIDADE / QUANTIDADE	MÉDIA
Anexo I Lote 001 Item 026	Chá mate 250g - chá erva mate queimado; constituído de folhas novas; de espécimes vegetais genuínos dessecados tostados e partidos; na cor verde pardacenta; com aspecto cor, cheiro e sabor proprio; isento de sujidades; parasitas e larvas. Embalagem: embalado em saco plástico atóxico; pesando 250grs. Validade: mínima de 12 meses a contar da entrega	cx 100,00	/////
Nenhuma informação			
Anexo I Lote 001 Item 027	Coco ralado - contendo: coco ralado e adoçado. Embalagem 100g. O prazo de validade do produto, no momento da entrega, não poderá ser inferior a 2/3 do prazo total da validade impressa na embalagem.	pc 50,00	/////
Nenhuma informação			
Anexo I Lote 001 Item 028	Condimento colorifico em pó - de primeira, constituído de matéria prima de boa qualidade e apresentar aspecto, cor, cheiro e sabor característico do produto, contendo no máximo10% de sal, de acordo com as normas vigentes. Registro no ms. Embalagens: embalagem de polietileno transparente, resistente, atóxica de 1 kg. A rotulagem deve conter no mínimo as seguintes informações: nome e/ou marca, ingredientes, data de validade, lote e informações nutricionais. Legislação: resolução - rdc nº 276, de 22 de setembro de 2005.	kg 30,00	/////
Nenhuma informação			
Anexo I Lote 001 Item 029	Costela bovina- resfriada, com aspecto firme, na cor vermelho vivo, sem escurecimento ou manchas esverdeadas, com registro no sif ou sim.	kg 800,00	24,29

ORGÃO / ENTIDADE	ATA / CONTRATO / MODALIDADE	PROCESSO	HOMOLOGAÇÃO / DATA ASSINATURA	UN.	QTDE.	VALOR
FUSE FLUVIAL DE LADARIO/MS/MS	0000	78680005900012026	01/04/2026	QUILOGRAMA	800,00	24,29

DESCRIÇÃO DO ITEM: (447414) CARNE BOVINA IN NATURA, TIPO CORTE: COSTELA , APRESENTAÇÃO: PEDAÇO , ESTADO DE CONSERVAÇÃO: CONGELADO(A) | Unidade de fornecimento: QUILOGRAMA

Anexo I Lote 001 Item 030	Coxinha da asa de frango - embalagem de 1 kg, congelado a - 12°c. Embalagem primária: saco plástico transparente, atóxico, com carimbo do sif ou sisp, com identificação do produto e prazo de validade, resistente fechado mecanicamente com peso líquido de 1 kg. Embalagem secundária: caixa de papelão ondulada com abas superiores e inferiores devidamente lacradas.	kg 1.500,00	/////			
Nenhuma informação						
Anexo I Lote 001 Item 031	Creme de leite- emb. 200 gr - apresentando teor de matéria gorda mínima de 25%, com validade mínima de 5 meses a contar da data da entrega; embalado em caixa cartonada aluminizada com 200gr.	cx 300,00	3,75			

ORGÃO / ENTIDADE	ATA / CONTRATO / MODALIDADE	PROCESSO	HOMOLOGAÇÃO / DATA ASSINATURA	UN.	QTDE.	VALOR
4ª BATERIA DE ARTILHARIA ANTIAÉREA/MS	0000	16052105900362024	30/10/2025	EMBALAGEM 200 G	700,00	3,75

DESCRIÇÃO DO ITEM: (446534) CREME DE LEITE, TEOR GORDURA: 21 A 40% DE GORDURA , PROCESSAMENTO: UHT | Unidade de fornecimento: EMBALAGEM 200 G

Anexo I Lote 001 Item 032	Extrato de tomate - emb. 840 gr - caracteristicas técnicas: extrato de tomate simples e concentrado. O extrato de tomate deve ser preparado com frutos maduros, escolhidos, sãos, sem pele e sementes. O produto deve estar isento de fermentações e não indicar processamento defeituoso. Ingredientes: tomate, sal e açúcar. Embalagem: deve estar intacta, em latas de flandres não apresentando ferrugem, amassamento, vazamento, abaulamento ou embalagem terá Brink asséptica de 840 gram. Prazo de validade: mínimo de 12 meses. A rotulagem deve conter no mínimo as seguintes informações: nome e/ ou marca, ingredientes, data de validade, lote e informações nutricionais	la 300,00	/////
Nenhuma informação				

Município de Alcinópolis
ESTADO DE MATO GROSSO DO SUL

ITEM	PRODUTO / SERVIÇO	UNIDADE / QUANTIDADE	MÉDIA
Anexo I Lote 001 Item 033	Farinha de aveia (sem glúten) pacote 250g: integral, de boa qualidade, livre de sujidades, com rótulo, validade e informações nutricionais. Ingredientes: aveia sem glúten. (sem contaminação pelo glúten ao passara pelo processo de produção). Embalagem de 250g.	pc 100,00	/////
Nenhuma informação			
Anexo I Lote 001 Item 034	Farinha de mandioca pct 1 kg 0% sódio - grupo: seca, subgrupo: fina, classe: branca, tipo: 1. Não deverá apresentar misturas, resíduos e/ou impurezas. Não deverá apresentar odor forte e intenso (não característico do produto) além de coloração anormal (brancas com pontos amarelo escuro e/ou marrom). Validade mínima de 12 meses. A rotulagem deve conter no mínimo as seguintes informações: nome e/ou marca, ingredientes, data de validade, lote e informações nutricionais.	kg 450,00	/////
Nenhuma informação			
Anexo I Lote 001 Item 035	Farinha de trigo 1º qualidade pct 1 kg - sem fermento, embalagem com identificação do produto de 1 kg, marca do fabricante, prazo de validade e peso liquido.	pc 300,00	/////
Nenhuma informação			
Anexo I Lote 001 Item 036	Feijão carioquinha tipo 1 pct 1 kg - novo, não poderá apresentar grãos disformes, coloração dos grãos com nuances diferentes, impurezas (grãos partidos e pedras), bolor, mofo, caruncho, rendimento inadequado. A tipagem deverá ser de acordo com a classificação da cidasc. Embalagem: deve estar intacta, acondicionada em embalagens de polietileno transparente, contendo 1 kg. Prazo de validade: mínimo de 5 meses. Data de fabricação: máximo de 30 dias. A rotulagem deve conter no mínimo as seguintes informações: nome e/ou marca, ingredientes, data de validade, lote e informações nutricionais.	pc 1.100,00	/////
Nenhuma informação			
Anexo I Lote 001 Item 037	Fermento biologico - caracteristicas técnicas: fermento biológico, seco, instantâneo. Embalagem: deve estar intacta, acondicionada em latas ou pacotes resistentes de 500g. Prazo de validade: mínimo de 8 meses. Data de fabricação: máximo de 30 dias. A rotulagem deve conter no mínimo as seguintes informações: nome e/ou marca, ingredientes, data de validade, lote e informações nutricionais	pc 20,00	19,98

ORGÃO / ENTIDADE	ATA / CONTRATO / MODALIDADE	PROCESSO	HOMOLOGAÇÃO / DATA ASSINATURA	UN.	QTDE.	VALOR
MPR PREFEITURA MUNICIPAL DE JACAREZINHO/PR	0000	92655205900122030	13/05/2026	EMBALAGEM 500 G	125,00	19,98

DESCRIÇÃO DO ITEM: (481031) FERMENTO, TIPO: BIOLÓGICO SECO , APRESENTAÇÃO: PO , COMPOSIÇÃO: SACCHAROMYCES CEREVISIAE - FERMENTO APRESENTAÇÃO PÓ, TIPO BIOLÓGICO SECO, COMPOSIÇÃO SACCHAROMYCESCEREVISIAE | Unidade de fornecimento: EMBALAGEM 500 G

Anexo I Lote 001 Item 038	Fermento quimico em pó - caracteristicas técnicas: fermento químico, em pó, para confecção de bolos. Embalagem: deve estar intacta, acondicionada em latas ou pacotes resistentes de 250 g. Prazo de validade: mínimo de 8 meses. Data de fabricação: máximo de 30 dias. A rotulagem deve conter no mínimo as seguintes informações: nome e/ou marca, ingredientes, data de validade, lote e informações nutricionais				la 50,00	/////
Nenhuma informação						
Anexo I Lote 001 Item 039	Frango - coxa e sobrecoxa - congelada - com adição de água de no máximo de 6%, sem adição de temperos. Aspecto próprio, não amolecido e nem pegajosa, cor própria sem manchas esverdeadas, cheiro e sabor próprio, com ausência de sujidades, parasitos e larvas. - Emb. De no máximo 2 kg com registro no sif ou sisp. Embalagens com nome do produto, peso e data de validade. Caso transportado de outra cidade realizar o transporte das carnes em recipiente apropriado (caixa térmica) com temperatura de no máximo 4º c				kg 800,00	/////
Nenhuma informação						

Município de Alcinópolis
ESTADO DE MATO GROSSO DO SUL

ITEM	PRODUTO / SERVIÇO	UNIDADE / QUANTIDADE	MÉDIA
Anexo I Lote 001 Item 040	Frango - peito de frango - congelado - aspecto próprio, não amolecido e nem pegajoso, cor própria sem manchas esverdeadas, cheiro e sabor próprio, com ausência de sujidades, parasitos e larvas. Bem, com registro no sif. Embalagens com nome do produto, peso e data de validade. Caso transportado de outra cidade realizar o transporte das carnes em recipiente apropriado (caixa térmica) com temperatura de no máximo 4º c.	kg 250,00	18,50

ÓRGÃO / ENTIDADE	ATA / CONTRATO / MODALIDADE	PROCESSO	HOMOLOGAÇÃO / DATA ASSINATURA	UN.	QTDE.	VALOR
42 DESTACAMENTO LOGISTICO/MS	0000	16013605900212025	09/02/2026	QUILOGRAMA	1.310,00	18,50

DESCRIÇÃO DO ITEM: (447594) CARNE DE AVE IN NATURA, TIPO ANIMAL: FRANGO , TIPO CORTE: PEITO , APRESENTAÇÃO: INTEIRO , ESTADO DE CONSERVAÇÃO: CONGELADO(A) , PROCESSAMENTO: SEM PELE, SEM OSSO | Unidade de fornecimento: QUILOGRAMA

Anexo I Lote 001 Item 041	Frango – Filé de Frango -congelado – sem pele, sem osso, sem cartilagem -aspecto próprio amolecido e nem pegajoso, cor própria sem mancha esverdeada, cheiro e sabor próprio, com ausência de sujidade, parasitos e larvas. Bem como registro no sif. Embalagens com nome do produto, peso e data de Validade. Caso transportado de outra cidade realizar o transporte de carnes em recipientes apropriados (caixa Térmica) com Temperatura de no máximo 4º c.	kg 400,00	/////

Nenhuma informação

Anexo I Lote 001 Item 042	Fubá fino amarelo - 1kg-com procedência nacional, em pacotes de 1 kg. Embalados em plástico atóxico, transparente e incolor, termo selada, isenta de mofo ou bolores, odores estranhos e substâncias nocivas. A embalagem primária deverá declarar a marca, nome e endereço do fabricante, peso líquido, prazo de validade, lote, número do registro no órgão competente. Com validade mínima de seis meses. Embalagem secundária tipo fardo, resistente, selado	kg 100,00	/////

Nenhuma informação

Anexo I Lote 001 Item 043	Iogurte com polpa - sabores diversos (morango, coco etc.) - garrafa plástica rígida com lacre de alumínio contendo 850ml. Leite pasteurizado integral, açúcar, fermento lacteo, aroma idêntico ao natural e/ou preparado de fruta e corante natural. Validade mínima de 30 dias na data da entrega, contendo o número do sif	lt 3.000,00	10,70

ÓRGÃO / ENTIDADE	ATA / CONTRATO / MODALIDADE	PROCESSO	HOMOLOGAÇÃO / DATA ASSINATURA	UN.	QTDE.	VALOR
MFX-17 REGIMENTO DE CAVALARIA MECANIZADO/MS	0000	16013105900012026	05/05/2026	EMBALAGEM 1 L	300,00	10,70

DESCRIÇÃO DO ITEM: (446704) IOGURTE NATURAL , TEOR GORDURA: INTEGRAL , SABOR: COM SABOR , COMPONENTES: COM POLPA OU PEDAÇOS DE FRUTA | Unidade de fornecimento: EMBALAGEM 1 L

Anexo I Lote 001 Item 044	Iogurte natural integral unidade integra de 500g. Leite pasteurizado integral e/ou leite reconstituido integral e fermento lácteo. Sem açúcar. Embalagem plástica com tampa em aluminio contendo: dados do fabricante, lista de ingredientes, informações nutricionais, número do lote, data de fabricação e data de validade, no prazo mínimo, de 2 meses a contar da data de entrega.	un 100,00	/////

Nenhuma informação

Anexo I Lote 001 Item 045	Iogurte zero lactose – iogurte com polpa de frutas Sabores morango, coco e pêssego para dietas com restrição de lactose. Embalagem plástica com peso de 110 gr a 200 ml. Contendo na embalagem a identificação (rotulo) do produto, marca do fabricante, validade, data de embalagem, peso liquido e selo de inspeção do órgão competente. Validade minima de 30 (trinta) dias a contar da data de entrega.	pc 200,00	4,99

ÓRGÃO / ENTIDADE	ATA / CONTRATO / MODALIDADE	PROCESSO	HOMOLOGAÇÃO / DATA ASSINATURA	UN.	QTDE.	VALOR
PREFEITURA MUNICIPAL DE BOM SUCESSO DO SUL-PR/PR	0000	98997905900132030	19/05/2026	EMBALAGEM 170 G	50,00	4,99

DESCRIÇÃO DO ITEM: (446711) IOGURTE NATURAL , TEOR GORDURA: PARCIALMENTE DESNATADO , SABOR: SORTIDOS , COMPONENTES: COM POLPA OU PEDAÇOS DE FRUTA , TIPO RESTRIÇÃO: ZERO LACTOSE | Unidade de fornecimento: EMBALAGEM 170 G

Município de Alcinópolis
ESTADO DE MATO GROSSO DO SUL

ITEM	PRODUTO / SERVIÇO	UNIDADE / QUANTIDADE	MÉDIA
Anexo I Lote 001 Item 046	Laranja - frescas, integras e firmes. Não estar amassada ou apresentando feridas, manchas na casca, ou qualquer alteração que afete sua aparência. Grau de maturação próprio para o consumo. Não conter terra, insetos ou corpos estranhos aderidos na casca. Com ausência de umidade e bolor. O transporte deve ocorrer em caixa de plástico limpa e protegida, em bom estado de conservação.	kg 400,00	/////

Nenhuma informação

Anexo I Lote 001 Item 047	Leite integral uht - leite uht/uat, integral, teor de matéria gorda mínimo de 3%, embalagem estéril e hermeticamente fechada de 1 litro, caixa cartonada aluminizada, acondicionada em caixa de papelão reforçado, produto sujeito a verificação no ato da entrega aos procedimentos administrativos determinados pelo mapa e ANVISA, com validade na data de fabricação de 120 dias e validade mínima de 90 dias na data da fabricação. Homogeneizado, multilaminada, cartonada, asséptica, impermeável ao ar, luz e microrganismo, tipo tetra pack.	lt 4.200,00	/////

Nenhuma informação

Anexo I Lote 001 Item 048	Leite uht zero lactose - caracteristicas técnicas: produto obtido a partir do leite de vaca, com lactose hidrolisada, próprio para dietas com restrição de lactose. Embalado em caixa de 01 (um) litro multilaminada, cartonada, asséptica, impermeável ao ar, luz e microrganismos, tipo tetra pack	lt 200,00	/////

Nenhuma informação

Anexo I Lote 001 Item 049	Carne bovina in natura em tiras (iscas) congelada (patinho) IQF- Carne de 1ª categoria patinho. Proveniente de gado bovino, macho, sadio, abatidos sob inspeção veterinária procedente de quarto traseiro, manipulada em condições higiênica satisfatória aparada e apresentada no corte: patinho. Durante o processamento, deve ser realizada a aparagem (eliminação dos excessos de gordura, cartilagem e aponeuroses).	kg 606,06	39,94

ÓRGÃO / ENTIDADE	ATA / CONTRATO / MODALIDADE	PROCESSO	HOMOLOGAÇÃO / DATA ASSINATURA	UN.	QTDE.	VALOR
PMS-PREFEITURA MUNICIPAL DE CAXIAS DO SUL/RS	0000	98859905902892030	12/12/2025	QUILOGRAMA	576,00	40,94

DESCRIÇÃO DO ITEM: (451066) CARNE BOVINA IN NATURA, TIPO CORTE: PATINHO , APRESENTAÇÃO: CORTADA EM TIRAS , ESTADO DE CONSERVAÇÃO: CONGELADO(A) | Unidade de fornecimento: QUILOGRAMA

Anexo I Lote 001 Item 050	Maça - lisa de primeira compacta e firme sem lesões de origem física ou mecânica, com tamanho uniforme, e apresentar-se em início de maturação.	kg 80,00	/////

Nenhuma informação

Anexo I Lote 001 Item 051	Macarrão espaguete - a base de farinha, massa com ovos, com identificação do produto, marca do fabricante, prazo de validade e peso liquido. O produto deverá ter registro no ministério da agricultura e/ou ministério da saúde. Pacote de 500g.	pc 1.800,00	5,06

ÓRGÃO / ENTIDADE	ATA / CONTRATO / MODALIDADE	PROCESSO	HOMOLOGAÇÃO / DATA ASSINATURA	UN.	QTDE.	VALOR
HOSPITAL MILITAR DE ÁREA DE CAMPO GRANDE/MS	0000	16014305900372024	04/03/2026	EMBALAGEM 500 G	240,00	5,06

DESCRIÇÃO DO ITEM: (453952) MACARRAO, TEOR DE UMIDADE: MASSA SECA , BASE DA MASSA: DE FARINHA DE TRIGO , TIPO: INTEGRAL , APRESENTAÇÃO: ESPAGUETE | Unidade de fornecimento: EMBALAGEM 500 G

Anexo I Lote 001 Item 052	Macarrão tipo espaguete - massa seca de sêmola de trigo enriquecida com ferro e ácido fólico, com corantes naturais. Deverá ser isento de leite e derivados, ovos e soja. Poderá conter outros ingredientes desde que aprovados pela legislação vigente e que não descaracterizem o produto, os quais deverão ser declarados. Pacote de 500gr	pc 100,00	5,00

Município de Alcinópolis
ESTADO DE MATO GROSSO DO SUL

ITEM	PRODUTO / SERVIÇO	UNIDADE / QUANTIDADE	MÉDIA

ÓRGÃO / ENTIDADE	ATA / CONTRATO / MODALIDADE	PROCESSO	HOMOLOGAÇÃO / DATA ASSINATURA	UN.	QTDE.	VALOR
HOSPITAL MILITAR DE AREA DE CAMPO GRANDE/MS	0000	16014305900372024	04/03/2026	EMBALAGEM 500 G	240,00	5,60

DESCRIÇÃO DO ITEM: (458952) MACARRÃO, TEOR DE UMIDADE: MASSA SECA , BASE DA MASSA: DE FARINHA DE TRIGO , TIPO: INTEGRAL , APRESENTAÇÃO: ESPAGUETE | Unidade de fornecimento: EMBALAGEM 500 G

Anexo I
Lote 001
Item 053

Macarrão tipo parafuso 500 gr a base de farinha, massa com Ovos, com identificação do produto, marca do fabricante, prazo de Validade e peso liquido. O produto deverá ter registro no Ministério da agricultura e/ou ministério da saúde, de 500gr.

pc
400,00

/////

Nenhuma informação

Anexo I
Lote 001
Item 054

Macarrão tipo parafuso 500 gr a base de farinha, massa sem Ovos, com identificação do produto, marca do fabricante, prazo de validade e peso liquido. O produto deverá ter registro no Ministério da Agricultura e/ou ministério da Saúde, de 500gr.

pc
30,00

/////

Nenhuma informação

Anexo I
Lote 001
Item 055

Mandioca descascada - de primeira qualidade, sem réstia, seca, nova, tamanho médio, sem casca sã, sem rupturas. E embaladas em saquinhos plásticos higienizados.

kg
300,00

/////

Nenhuma informação

Anexo I
Lote 001
Item 056

Margarina c/sal - 1 kg - a produto industrializado pela hidrogenação de óleos vegetais (80% lipidios), leite pasteurizado e outros produtos, batida até ficar homogênea. Enriquecida de vitaminas, adicionada de sal. Apresentação, aspecto, cheiro, sabor e cor peculiares e deverão estar isentos de ranço e de bolores. Embalagem primária de 1 kg com proteção de papel aluminizado após a tampa e com identificação do produto, dos ingredientes, informações nutricionais, marca do fabricante e informações do mesmo prazo de validade, peso líquido e rotulagem de acordo com a legislação

kg
250,00

15,99

ÓRGÃO / ENTIDADE	ATA / CONTRATO / MODALIDADE	PROCESSO	HOMOLOGAÇÃO / DATA ASSINATURA	UN.	QTDE.	VALOR
FAB AEREA DE CAMPOGRANDE/MS	0000	12063805900382024	05/02/2026	EMBALAGEM 1 KG	832,00	15,99

DESCRIÇÃO DO ITEM: (463699) GORDURA VEGETAL, TIPO: MARGARINA , SUBTIPO: CREMOSA , COMPOSIÇÃO BASICA: MÍNIMO DE 80% DE GORDURA , SABOR: COM SAL - GORDURA VEGETAL - MARGARINA, TIPO MARGARINA, SUBTIPO CREMOSA, COMPOSIÇÃOBÁSICA MÍNIMO DE 80% DE GORDURA, SAPOR COM SAL | Unidade de fornecimento: EMBALAGEM 1 KG

Anexo I
Lote 001
Item 057

Melancia - lisa, de primeira compacta e firme sem lesões de origem física ou mecânica, com tamanho uniforme, e apresentar-se em início de maturação.

kg
800,00

4,42

ÓRGÃO / ENTIDADE	ATA / CONTRATO / MODALIDADE	PROCESSO	HOMOLOGAÇÃO / DATA ASSINATURA	UN.	QTDE.	VALOR
9ª BRIGADA DE INFANTARIA MEC DO MAT.G.DO SUL/MS	0000	15813205962792024	17/12/2025	QUILOGRAMA	200,00	4,42

DESCRIÇÃO DO ITEM: (464418) FRUTA, TIPO: MELANCIA VERMELHA , APRESENTAÇÃO: NATURAL | Unidade de fornecimento: QUILOGRAMA

Anexo I
Lote 001
Item 058

Milharina - embalagem sem sinais de rompimento ou violação, aberturas ou furos, com identificação do produto, marca do fabricante, prazo de validade e peso liquido. Ausência de sujidades, parasitas e larvas. Apresentar as qualidades necessárias para sua utilização. Embalagem de 500g

pc
50,00

/////

Nenhuma informação

Anexo I
Lote 001
Item 059

Milho verde - em conserva, embalagem contendo 170g de produto, sem sinais de violação da embalagem, peso líquido 280g peso drenado 170g.

sa
250,00

3,87

Município de Alcinópolis
ESTADO DE MATO GROSSO DO SUL

ITEM	PRODUTO / SERVIÇO	UNIDADE / QUANTIDADE	MÉDIA

ORGÃO / ENTIDADE	ATA / CONTRATO / MODALIDADE	PROCESSO	HOMOLOGAÇÃO / DATA ASSINATURA	UN.	QTDE.	VALOR
FUNDACAO UNIVERS.FEDERAL/MS/MS	0000	15405405900372025	22/10/2025	EMBALAGEM 200 G	496,00	3,87

DESCRIÇÃO DO ITEM: (462824) LEGUME EM CONSERVA, TIPO: MILHO VERDE | Unidade de fornecimento: EMBALAGEM 200 G

Anexo I
Lote 001
Item 060

Mistura p/bolo sabores diversos 400gr - deve apresentar em embalagem de 400 g, com validades de 6 meses após fabricação, informação nutricional, lote, data de validade e fabricação, contato para atendimento ao consumidor

pc
600,00

/////

Nenhuma informação

Anexo I
Lote 001
Item 061

Óleo soja refinado 900 ml - a rotulagem deve conter no mínimo as seguintes informações: nome e/ou marca, ingredientes, data de validade, lote

lt
1.500,00

7,80

ORGÃO / ENTIDADE	ATA / CONTRATO / MODALIDADE	PROCESSO	HOMOLOGAÇÃO / DATA ASSINATURA	UN.	QTDE.	VALOR
FUNDACAO UNIVERS.FEDERAL/MS/MS	0000	15405405900372024	23/10/2025	EMBALAGEM 900 ML	804,00	7,80

DESCRIÇÃO DO ITEM: (463692) ÓLEO VEGETAL COMESTÍVEL, TIPO: PURO , ESPÉCIE VEGETAL: SOJA , TIPO QUALIDADE: TIPO 1 | Unidade de fornecimento: EMBALAGEM 900 ML

Anexo I
Lote 001
Item 062

Orégano 80 gr - embalagem de polietileno transparente, resistente, atóxica. Pacote 80 gramas.

pc
60,00

/////

Nenhuma informação

Anexo I
Lote 001
Item 063

Ovos de galinha -tamanho médio. Bandeja com 30 unidades, com involucro em pvc atóxico. Rotulagem de acordo com a legislação vigente

bj
180,00

21,75

ORGÃO / ENTIDADE	ATA / CONTRATO / MODALIDADE	PROCESSO	HOMOLOGAÇÃO / DATA ASSINATURA	UN.	QTDE.	VALOR
3ª BATERIA DE ARTILHARIA ANTIAÉREA/MS	0000	16052105900362025	29/10/2025	BANDEJA 30 UN	300,00	21,75

DESCRIÇÃO DO ITEM: (446618) OVO, ORIGEM: GALINHA , GRUPO: BRANCO , CLASSE: A , TIPO: GRANDE | Unidade de fornecimento: BANDEJA 30 UN

Anexo I
Lote 001
Item 064

Pão de sal francês - 50 gr -. A casca deverá ser dourada na parte superior e marrom na inferior, com espessura aproximada de 1 a 2 mm, não dura e sim crocante, sem a presença de pestana ou incisão da massa. Com miolo consistente, de cor creme, com cavidades irregulares, textura macia, aveludada, sedosa e elástica. O volume deverá ser normal para o peso (50 gramas), simétrico, uniformidade no assado, aroma e sabor típicos, com quebra uniforme e visível

kg
2.500,00

/////

Nenhuma informação

Anexo I
Lote 001
Item 065

Pão tipo bisnaguinha ingredientes: farinha de trigo enriquecida com ferro e ácido fólico, açúcar, gordura vegetal, sal, fermento e conservantes. Validade mínima: 7 dias na data da entrega. A rotulagem deverá estar impressa de forma clara e indelével na embalagem primária. Embalagem: saco de polietileno transparente, atóxico, resistente, termossoldado, contendo entre 280 e 300 g.

pc
1.000,00

/////

Nenhuma informação

Anexo I
Lote 001
Item 066

Páprica defumada em pó – pacote de 250g

pc
20,00

/////

Nenhuma informação

Município de Alcinópolis
ESTADO DE MATO GROSSO DO SUL

ITEM	PRODUTO / SERVIÇO	UNIDADE / QUANTIDADE	MÉDIA
Anexo I Lote 001 Item 067	Páprica doce em pó – pacote de 250g	pc 20,00	26,00

ÓRGÃO / ENTIDADE	ATA / CONTRATO / MODALIDADE	PROCESSO	HOMOLOGAÇÃO / DATA ASSINATURA	UN.	QTDE.	VALOR
18 GRUPO DE ARTILHARIA DE CAMPANHA-MEX/MT/MT	0000	16015905900012026	08/04/2026	QUILOGRAMA	100,00	20,00

DESCRIÇÃO DO ITEM: (463918) CONDIMENTO, TIPO: PAPRICA DOCE , APRESENTAÇÃO: PÓ | Unidade de fornecimento: QUILOGRAMA

Anexo I Lote 001 Item 068	Pepino fresco - Tendo tamanho, aroma, cor e sabor próprios da espécie e variedades. Em grau de desenvolvimento tal que lhes permita suportar a manipulação, o transporte e a conservação em condições adequadas para o consumo mediato e imediato. Não conterem substâncias terrosas, sujidades ou corpos estranhos aderentes à superfície da casca. Estarem isentos de umidade externa anormal, aroma e sabor estranhos	kg 150,00	/////

Nenhuma informação

Anexo I Lote 001 Item 069	POLPA DE FRUTA-DE BOA QUALIDADE, 100% NATURAL DA FRUTA, CONCENTRADA, EMBALAGEM DE 500 GRAMAS. COM PRAZO DE VALIDADE E S.I.F OU S.I.M Sabor: Goiaba, Uva, Abacaxi, Abacaxi com Hortelã, Acerola, Laranja com Mamão, Laranja com Acerola e Laranja com Morango	un 1.500,00	/////

Nenhuma informação

Anexo I Lote 001 Item 070	Polvilho azedo 500 gr--de mandioca, seco ao sol, embalagem de 500gr, plástico atóxico, contendo informação nutricional, indicação não contém glúten, ausência sujidades, parasitos e larvas e data validade mínimo 10 meses após entrega	pc 150,00	/////

Nenhuma informação

Anexo I Lote 001 Item 071	Polvilho doce - 500g - polvilho doce, tipo 1, origem amiláceo mandioca, tipo grupo fécula	pc 250,00	/////

Nenhuma informação

Anexo I Lote 001 Item 072	Queijo tipo muçarela - em barra origem: leite de vaca; embalagem com dados de identificação, data de fabricação e de validade e número do lote.	kg 300,00	/////

Nenhuma informação

Anexo I Lote 001 Item 073	Repolho roxo - fresco de primeira - quando constituída por verduras de boa qualidade, conservem as suas características; tendo tamanho, aroma, cor e sabor próprios da espécie e variedade. Em grau de desenvolvimento tal que lhes permita suportar a manipulação, o transporte e a conservação em condições adequadas para o consumo mediato e imediato. Não conterem substâncias terrosas, sujidades ou corpos estranhos aderentes à superfície da casca. Estarem isentos de umidade externa anormal, aroma e sabor estranhos. Acondicionados em sacos plásticos resistentes, conforme quantidade solicitada	kg 250,00	/////

Nenhuma informação

Anexo I Lote 001 Item 074	Repolho verde - fresco de primeira - quando constituída por verduras de boa qualidade, conservem as suas características: tendo tamanho, aroma, cor e sabor próprios da espécie e variedade. Em grau de desenvolvimento tal que lhes permita suportar a manipulação, o transporte e a conservação em condições adequadas para o consumo mediato e imediato. Não conterem substâncias terrosas, sujidades ou corpos estranhos aderentes à superfície da casca. Estarem isentos de umidade externa anormal, aroma e sabor estranhos. Acondicionados em sacos plásticos resistentes, conforme quantidade solicitada	kg 700,00	4,94

ÓRGÃO / ENTIDADE	ATA / CONTRATO / MODALIDADE	PROCESSO	HOMOLOGAÇÃO / DATA ASSINATURA	UN.	QTDE.	VALOR
FUNDACAO UNIVERS.FEDERAL/MS/MS	0000	15405405900372025	22/10/2025	QUILOGRAMA	440,00	4,94

DESCRIÇÃO DO ITEM: (463859) VERDURA IN NATURA, TIPO: REPOLHO BRANCO / VERDE | Unidade de fornecimento: QUILOGRAMA

Município de Alcinópolis
ESTADO DE MATO GROSSO DO SUL

ITEM	PRODUTO / SERVIÇO	UNIDADE / QUANTIDADE	MÉDIA
Anexo I Lote 001 Item 075	Requeijão cremoso 200ml ingredientes: creme de leite, soro de leite, caseinato de cálcio, água, sal, cloreto de cálcio, fermentos lácteos, enzima protease, estabilizantes poli fosfato de sódio e difosfato de sódio, conservante sorbato de potássio. Não contém glúten. Deve ser conservado em temperatura abaixo de 10°c, com validade mínima de 75 dias a contar da data de entrega.	un 150,00	8,00

ORGÃO / ENTIDADE	ATA / CONTRATO / MODALIDADE	PROCESSO	HOMOLOGAÇÃO / DATA ASSINATURA	UN.	QTDE.	VALOR
4ª BATERIA DE ARTILHARIA ANTIAÉREA/MS	0000	16052105900362025	29/10/2025	COPO 200 G	100,00	5,00

DESCRIÇÃO DO ITEM: (373255) REQUEIJÃO, INGREDIENTES: QUEIJO CREMOSO , TIPO: CATUPIRY , CONSERVAÇÃO: 1 A 10 °C | Unidade de fornecimento: COPO 200 G

Anexo I Lote 001 Item 076	Sal refinado-iodado. Caracteristicas técnicas: não devem apresentar sujidade, umidade, misturas inadequadas ao produto. Embalagem: deve estar intacta, acondicionada em pacotes de 1 kg, em polietileno transparente e ter embalagem secundária de ráfia ou sacos de polietileno. Prazo de validade: mínimo de 11 meses. Data de fabricação: máximo de 30 dias. A rotulagem deve conter no mínimo as seguintes informações: nome e/ou marca, ingredientes, data de validade, lote e informações nutricionais.	pc 250,00	2,67

ORGÃO / ENTIDADE	ATA / CONTRATO / MODALIDADE	PROCESSO	HOMOLOGAÇÃO / DATA ASSINATURA	UN.	QTDE.	VALOR
FUNDACAO UNIVERS.FEDERAL/MS/MS	0000	15405465900372024	23/10/2025	QUILOGRAMA	220,00	2,67

DESCRIÇÃO DO ITEM: (291893) SAL, TIPO: REFINADO , APLICAÇÃO: ALIMENTÍCIA , CARACTERÍSTICAS ADICIONAIS: TEOR MÍNIMO CLORETO DE SÓDIO 98 % | Unidade de fornecimento: QUILOGRAMA

Anexo I Lote 001 Item 077	Tomate tipo salada tamanho médio a grande - de primeira qualidade, frescos, não estando amassado, muito maduros, não apresentando feridas e manchas na casca, ou qualquer alteração que afete sua aparência. Não conter terra, insetos ou corpos estranhos aderidos na casca. Com ausência de umidade e bolor. O transporte deve ocorrer em caixa de plástico limpa e protegida, em bom estado de conservação	kg 800,00	7,77

Nenhuma informação

Anexo I Lote 001 Item 078	Vinagre - 750 ml - embalagem: deve estar intacta, acondicionada em garrafas plásticas resistentes, contendo 750 ml. Prazo de validade: mínimo de 8 meses. A rotulagem deve conter no mínimo as seguintes informações: nome e/ou marca, ingredientes, data de validade, lote e informações nutricionais.	un 200,00	4,69

ORGAO / ENTIDADE	ATA / CONTRATO / MODALIDADE	PROCESSO	HOMOLOGAÇÃO / DATA ASSINATURA	UN.	QTDE.	VALOR
MEC-4 COMPANHIA ENGENHARIA CMB MEC/MS/MS	0000	16015005900082024	15/01/2026	FRASCO 750 ML	200,00	4,50

DESCRIÇÃO DO ITEM: (381379) VINAGRE, MATÉRIA-PRIMA: ACETO BALSÂMICO , TIPO: NEUTRO , ACIDEZ: 4 PER, ASPECTO FÍSICO: LIQUIDO , ASPECTO VISUAL: LIMPIDO E SEM DEPÓSITOS | Unidade de fornecimento: FRASCO 750 ML

Município de Alcinópolis
ESTADO DE MATO GROSSO DO SUL

RELATÓRIO DE PESQUISA DE PREÇOS
COMPRAS BR

147947	20/07/2026	Aquisição de Gêneros Alimentícios, para atender a Merenda Escolar, para o ano de 2027.

ITEM	PRODUTO / SERVIÇO	UNIDADE / QUANTIDADE	MÉDIA
Anexo I Lote 001 Item 001	Abobora moranga - de 1ª qualidade, consistência firme; casca livre de fungos e umidade externa, terra, parasitas e resíduos de fertilizantes.	km 300,00	/////

Nenhuma informação

Anexo I Lote 001 Item 002	Abobrinha verde italiana ou menina - (abóbora menina) com ausência de rachaduras ou cortes na casca. Sem ressecamento ou queimaduras. Livres de umidade externa, terra, parasitas e resíduos de fertilizantes. O transporte deve ocorrer em caixa de plástico limpa e protegida, em bom estado de conservação	kg 200,00	/////

Nenhuma informação

Anexo I Lote 001 Item 003	Açafrão 500 gr - com identificação do produto, marca do fabricante, data de fabricação e prazo de validade.	pc 20,00	/////

Nenhuma informação

Anexo I Lote 001 Item 004	Achocolatado em pó 370 gr - ingredientes básicos: açúcar e cacau em pó. Deverá conter no mínimo 30% de cacau em pó. Não deverá apresentar (problemas com homogeneidade, diluição inadequada, excesso de açúcar, misturas inadequadas ao produto), presença de impurezas, formação de grumos, cheiro forte e intenso, coloração escura ou clara não característica, sabor alterado por mistura e peso insatisfatório. Embalagem: deve estar intacta, acondicionada em polietileno, latas de flandres ou potes plásticos bem vedados de 370 gr, com prazo de validade: mínimo de 5 meses. Data de fabricação: máximo de 30 dias. A rotulagem deve conter no mínimo as seguintes informações: nome e/ou marca, ingredientes, data de validade, lote e informações nutricionais.	und 500,00	10,48

ORGÃO / ENTIDADE	ATA / CONTRATO / MODALIDADE	PROCESSO	HOMOLOGAÇÃO / DATA ASSINATURA	UN.	QTDE.	VALOR
Prefeitura Municipal de Ponta Porã - MS/MS	Nº 79/2025	11.705/2025	08/01/2026	UN	3.316,00	16,48

DESCRIÇÃO DO ITEM: ACHOCOLATADO EM PÓ DE 1º QUALIDADE (PACOTE C/ 400 G)

Anexo I Lote 001 Item 005	Açucar cristal 5kg - embalagem em poli etano, contendo dados de identificação do produto, marca do fabricante, data de fabricação, prazo de validade, de acordo com as normas e/ou resolução vigente da ANVISA/ms. Pacote com 5kg.	kg 450,00	/////

Nenhuma informação

Anexo I Lote 001 Item 006	Alho a granel - grande, aparência fresca e sã, colhidos ao atingirem grau de evolução completo e perfeito estado de desenvolvimento. Isento de danos e defeitos de natureza física ou mecânica, terra aderente, sujidades mecânicas, terra aderente, sujidades	kg 150,00	22,50

ORGÃO / ENTIDADE	ATA / CONTRATO / MODALIDADE	PROCESSO	HOMOLOGAÇÃO / DATA ASSINATURA	UN.	QTDE.	VALOR
Prefeitura Municipal de Nioaque - MS/MS	Nº 007/2026	023/2026	18/03/2026	Quilogram	500,00	22,50

DESCRIÇÃO DO ITEM: 178-ALHO - DE 1º QUALIDADE, TIPO EXTRA. PRODUTO NÃO DEVERÁ APRESENTAR

Município de Alcinópolis
ESTADO DE MATO GROSSO DO SUL

ITEM	PRODUTO / SERVIÇO	UNIDADE / QUANTIDADE	MÉDIA
Anexo I Lote 001 Item 007	Amido de milho - 500 g em pó fino, branco, sabor e odor característicos, fabricado a partir de matérias primas sãs e limpas. Acondicionado em embalagens resistente de polietileno atóxico. Pacote com 500g., com identificação na embalagem (rótulo) dos ingredientes, valor nutricional, peso, fornecedor, data de fabricação e validade. Isento de matéria terrosa, parasitas, larvas, material estranho, sem umidade. Validade de 12 meses a contar da data de entrega.	pc 50,00	4,95

ORGÃO / ENTIDADE	ATA / CONTRATO / MODALIDADE	PROCESSO	HOMOLOGAÇÃO / DATA ASSINATURA	UN.	QTDE.	VALOR
Prefeitura Municipal de Nioaque - MS/MS	Nº 008/2026	030/2026	30/04/2026	UNIDADE	60,00	4,95

DESCRIÇÃO DO ITEM: 310-AMIDO DE MILHO DE PRIMEIRA QUALIDADE, DE 500GR. ACONDICIONADO EM

Anexo I Lote 001 Item 008	Arroz - longo fino, tipo I o produto não deve apresentar grãos disforme, percentual de impureza acima 5% (grãos queimados, pedra, casca e carunchos), cheiro forte, embalagem deve estar intacta, acondicionada em pacotes de 5 kg, em polietileno transparente.	pc 2.000,00	/////

Nenhuma informação

Anexo I Lote 001 Item 009	Aveia em flocos finos - pacote 500g: não deverá apresentar resíduos, bolor, cheiro. A embalagem deve estar de acordo com a legislação vigente. Acondicionado em embalagem de 500 gramas.	pc 50,00	/////

Nenhuma informação

Anexo I Lote 001 Item 010	Azeite de oliva extra virgem 500ml - contendo no mínimo 500 ml, com identificação do produto, marca do fabricante, data de fabricação e prazo de validade	vd 50,00	/////

Nenhuma informação

Anexo I Lote 001 Item 011	Banana da terra- características gerais: de primeira quando constituída por fruta de boa qualidade, sem defeitos sérios, apresentando tamanho, cor e conformação uniforme, devendo ser bem desenvolvidas e maduras. Devem ser frescas, terem atingido o grau máximo ao tamanho, aroma, cor e sabor próprios da espécie e variedades. Não devem conter substâncias terrosas, sujidades ou corpos estranhos aderentes à superfície da casca. Isentos de umidade externa anormal, aroma e sabor estranhos. A polpa deve estar intacta e firme. Deve apresentar-se em início de maturação	kg 150,00	10,00

ORGÃO / ENTIDADE	ATA / CONTRATO / MODALIDADE	PROCESSO	HOMOLOGAÇÃO / DATA ASSINATURA	UN.	QTDE.	VALOR
Prefeitura Municipal de Figueirão - MS/MS	Nº 14/2026	18240/2026	16/04/2026	QUILOGRA	50,00	10,00

DESCRIÇÃO DO ITEM: 2-20144-Fruta tipo banana da terra / banana comprida, apresentada in natura, fresca, de

Anexo I Lote 001 Item 012	Banana maçã - de primeira qualidade apresentando grau de maturação que lhe permita suportar a manipulação, o transporte e a conservação em condições adequadas. Com ausência de rachaduras ou cortes na casca. Livres de umidade externa, terra, parasitas e resíduos de fertilizantes. O transporte deve ocorrer em caixa de plástico limpa e protegida, em bom estado de conservação	kg 500,00	9,00

ÓRGÃO / ENTIDADE	ATA / CONTRATO / MODALIDADE	PROCESSO	HOMOLOGAÇÃO / DATA ASSINATURA	UN.	QTDE.	VALOR
Prefeitura Municipal de Figueirão - MS/MS	Nº 14/2026	18240/2026	16/04/2026	QUILOGRA	465,00	9,00

DESCRIÇÃO DO ITEM: 2-19527-Fruta Tipo: Banana maçã, Apresentação: Natural (in natura), Aspecto físico: Cachos

Anexo I Lote 001 Item 013	Banana nanica - características gerais: de primeira - quando constituída por fruta de boa qualidade, sem defeitos sérios, apresentando tamanho, cor e conformação uniforme, devendo ser bem desenvolvidas e maduras. Devem ser frescas, terem atingido o grau máximo ao tamanho, aroma, cor e sabor próprios da espécie e variedades. Não devem conter substâncias terrosas, sujidades ou corpos estranhos aderentes à superfície da casca. Isentos de umidade externa anormal, aroma e sabor estranhos. A polpa deve estar intacta e firme. Deve apresentar-se em início de maturação.	kg 500,00	7,85

ITEM	PRODUTO / SERVIÇO	UNIDADE / QUANTIDADE	MÉDIA

ÓRGÃO / ENTIDADE	ATA / CONTRATO / MODALIDADE	PROCESSO	HOMOLOGAÇÃO / DATA ASSINATURA	UN.	QTDE.	VALOR
Prefeitura Municipal de Eldorado - MS/MS	Nº 007/2026	034/2026	11/05/2026	KG	4.000,00	7,85

DESCRIÇÃO DO ITEM: BANANA DO TIPO NANICA DE 1 QUALIDADE, FRESCAS E S

Anexo I
Lote 001
Item 014

Batata - comum especial lavada - características gerais: serem suficientemente desenvolvidas, com o tamanho, aroma, sabor e cor próprios da espécie. Não estarem danificadas por quaisquer lesões de origem física ou mecânica que afetam a sua aparência. Estarem livres de enfermidades. Estarem livres da maior parte possível de terra aderente à casca. Estarem isentas de umidade externa anormal, odor e sabor estranho não apresentarem rachaduras ou cortes na casca. A polpa deverá estar intacta e limpa. Acondicionados em sacos plásticos resistentes, conforme quantidade solicitada

kg
800,00

5,69

ÓRGÃO / ENTIDADE	ATA / CONTRATO / MODALIDADE	PROCESSO	HOMOLOGAÇÃO / DATA ASSINATURA	UN.	QTDE.	VALOR
Prefeitura Municipal de Figueirão - MS/MS	Nº 14/2026	18240/2026	16/04/2026	QUILOGRA	400,00	5,00

DESCRICAO DO ITEM: 2-19498-Legume In Natura Tipo: Batata inglesa, Apresentação: Ih natura, Aspecto físico:

Anexo I
Lote 001
Item 015

Beterraba - s/ folhas lisas de primeira compacta e firme sem lesões de origem física ou mecânica, com tamanho uniforme devendo ser graúda. Isentas de substâncias terrosas, sem sujidades .de primeira qualidade, ausentes de rachaduras ou cortes na casca. Livres de umidade externa, terra e resíduos de fertilizantes. O transporte deve ocorrer em caixa de plastico limpa e protegida, em bom estado de conservação.

kg
150,00

4,61

ÓRGÃO / ENTIDADE	ATA / CONTRATO / MODALIDADE	PROCESSO	HOMOLOGAÇÃO / DATA ASSINATURA	UN.	QTDE.	VALOR
Prefeitura Municipal de Paraíso das Aguas - MS/MS	Nº 036/2025	3440/2025	06/11/2025	Kg	105,00	4,61

DESCRIÇÃO DO ITEM: LEGUME, TIPO: BETERRABA - COM COLORAÇÃO UNIFORME, FIRME (NÃO MURCHO) COM

Anexo I
Lote 001
Item 016

Biscoito caseiro - feito à base de polvilho-óleo e ovos de boa qualidade livre de sujidades. Biscoito caseiro de aproximadamente 4g a 5g cada unidade, só serão aceitos biscoitos com boa aparecia de massa leve e aerada. Serão rejeitados biscoitos mal assados, queimados, amassadas, achatados e "embatumados" aspecto massa pesada e de características organolépticas anormais. Os mesmos deverão estar livres de sujidades ou quaisquer outros tipos de contaminantes como fungos e bolores.

kg
300,00

/////

Nenhuma informação

Anexo I
Lote 001
Item 017

Biscoito rosquinha 600gr - contendo farinha de trigo enriquecida com ácido fólico e ferro, açucar, gordura vegetal, açúcar invertido, sal, coco ralado, fermentos químicos, aromatizantes, emulsificantes. Embalagem primária: saco plástico, pvc atóxico com aproximadamente 600gr rotulado conforme legislação vigente

pc
100,00

/////

Nenhuma informaçao

Anexo I
Lote 001
Item 018

Cacau em pó solúvel - sem adição de açúcar, embalagem com 200g, prazo de validade mínimo de 6 meses a partir da data de fornecimento

pc
100,00

/////

Nenhuma informação

Anexo I
Lote 001
Item 019

Canela em rama pacote 1 kg

pc
15,00

/////

Nenhuma informação

Anexo I
Lote 001
Item 020

Carne bovina - tipo musculo, em peca dividida de acordo com o peso, congelada (entre -10c e -25-c), e no máximo 10% de sebo e gordura limpa, com aspecto, cor, cheiro e sabor próprios e no máximo 10% de sebo, embalada em saco plástico transparente e atóxico, pesando sem sujidades e ação microbiana.

kg
1.300,00

29,70

ITEM	PRODUTO / SERVIÇO	UNIDADE / QUANTIDADE	MÉDIA

ORGÃO / ENTIDADE	ATA / CONTRATO / MODALIDADE	PROCESSO	HOMOLOGAÇÃO / DATA ASSINATURA	UN.	QTDE.	VALOR
Prefeitura Municipal de Inocência - MS/MS	Nº 023/2026	028/2026	09/03/2026	KG	2.313,90	29,30

DESCRIÇÃO DO ITEM: CARNE BOVINA MUSCULO, MOÍDA SEM OSSO RESFRIADO ? CARNE BOVINA RESFRIADA DE

Anexo I Lote 001 Item 021 — Carne bovina de 1ª - sem osso, tipo "patinho", cortado em bife ou pedaços, livre de gordura e de aparas, resfriada, com aspecto firme, na cor vermelho vivo, sem escurecimento ou manchas esverdeadas, com registro no sif ou sim.

kg 2.000,00 /////

Nenhuma informação

Anexo I Lote 001 Item 022 — Carne bovina moida sem gordura e nervos resfriada - (tipo: acém/peixinho/miolo de paleta). Durante o processamento, deve ser realizada a aparagem (eliminação dos excessos de gordura, cartilagem e aponeuroses), a carne deverá ser moida no dia da entrega e resfriada antes da mesma. Seguir os padrões microbiológicos estabelecidos pela resolução rdc nº12 de 02/01/01 ANVISA/ms. A embalagem do produto deverá ser sacos de polietileno de baixa densidade, atóxico, lacrado, resistente ao transporte e armazenamento, as embalagens devem ser identificadas com o nome do produto, peso e data de validade. Caso transportado de outra cidade realizar o transporte das carnes em recipiente apropriado (caixa térmica) com temperatura de no máximo 4º c.

kg 2.800,00 24,93

ÓRGÃO / ENTIDADE	ATA / CONTRATO / MODALIDADE	PROCESSO	HOMOLOGAÇÃO / DATA ASSINATURA	UN.	QTDE.	VALOR
Prefeitura Municipal de Ponta Porã - MS/MS	Nº 79/2025	11.705/2025	08/01/2026	KG	7.764,00	24,47

DESCRIÇÃO DO ITEM: CARNE BOVINA MOÍDA ACEM

Anexo I Lote 001 Item 023 — Carne suina pedaço - carne suina sem toucinho e sem pele, de cor vermelha brilhante, resfriada (0º a 4º) provenientes de animais sadios, abatidos sob inspeção sanitaria, manipulada em condições higiênicas satisfatórias. De aspecto firme não amolecido nem pegajoso, cor uniforme sem manchas esverdeadas ou pardacentas e odor próprio.

kg 800,00 25,74

ÓRGÃO / ENTIDADE	ATA / CONTRATO / MODALIDADE	PROCESSO	HOMOLOGAÇÃO / DATA ASSINATURA	UN.	QTDE.	VALOR
Prefeitura Municipal de Três Lagoas - MS/MS	Nº 017/2026	041/2026	27/04/2026	KG	260,00	25,74

DESCRIÇÃO DO ITEM: CARNE SUINA - COSTELA (KG)

Anexo I Lote 001 Item 024 — Cebola - tamanha média e uniforme de primeira, suficientemente desenvolvidas, com o tamanho, aroma, sabor e cor próprios, não estarem danificadas por quaisquer lesões de origem física ou mecânica que afetam a sua aparência.

kg 600,00 4,01

ÓRGÃO / ENTIDADE	ATA / CONTRATO / MODALIDADE	PROCESSO	HOMOLOGAÇÃO / DATA ASSINATURA	UN.	QTDE.	VALOR
Prefeitura Municipal de Antônio João - MS/MS	Nº 08/2026	022/2026	29/04/2026	KILOS	760,00	4,01

DESCRIÇÃO DO ITEM 497-4020-CEBOLA, TAMANHO MÉDIO, SEM FERIMENTOS OU DEFEITOS.

Anexo I Lote 001 Item 025 — Cenoura - sem folhas e tamanho médio de primeira, boa qualidade, compactas e firmes, serem suficientemente desenvolvidas, com o tamanho, aroma, sabor e cor próprios da espécie, não estarem danificadas por quaisquer lesões de origem física ou mecânica que afetem a sua aparência.

kg 500,00 4,54

ÓRGÃO / ENTIDADE	ATA / CONTRATO / MODALIDADE	PROCESSO	HOMOLOGAÇÃO / DATA ASSINATURA	UN.	QTDE.	VALOR
Prefeitura Municipal de Paraíso das Aguas - MS/MS	Nº 036/2025	3440/2025	06/11/2025	Kg	174,00	4,54

DESCRIÇÃO DO ITEM: LEGUME, TIPO: CENOURA - COM FORMATO CILÍNDRICO PESO MÉDIO ENTRE 120 E 130 G.

Município de Alcinópolis
ESTADO DE MATO GROSSO DO SUL

ITEM	PRODUTO / SERVIÇO	UNIDADE / QUANTIDADE	MÉDIA
Anexo I Lote 001 Item 026	Chá mate 250g - chá erva mate queimado; constituído de folhas novas; de espécimes vegetais genuínos dessecados tostados e partidos; na cor verde pardacenta; com aspecto cor, cheiro e sabor próprio; isento de sujidades; parasitas e larvas. Embalagem: embalado em saco plástico atóxico; pesando 250grs. Validade: mínima de 12 meses a contar da entrega	cx 100,00	/////

Nenhuma informação

Anexo I Lote 001 Item 027	Coco ralado - contendo: coco ralado e adoçado. Embalagem 100g. O prazo de validade do produto, no momento da entrega, não poderá ser inferior a 2/3 do prazo total da validade impressa na embalagem.	pc 50,00	5,39

ORGÃO / ENTIDADE	ATA / CONTRATO / MODALIDADE	PROCESSO	HOMOLOGAÇÃO / DATA ASSINATURA	UN.	QTDE.	VALOR
Prefeitura Municipal de Três Lagoas - MS/MS	Nº 017/2026	041/2026	27/04/2026	UN	216.00	5,39

DESCRIÇÃO DO ITEM: COCO RALADO (100 G)

Anexo I Lote 001 Item 028	Condimento colorífico em pó - de primeira, constituído de matéria prima de boa qualidade e apresentar aspecto, cor, cheiro e sabor característico do produto, contendo no máximo10% de sal, de acordo com as normas vigentes. Registro no ms. Embalagens: embalagem de polietileno transparente, resistente, atóxica de 1 kg. A rotulagem deve conter no mínimo as seguintes informações: nome e/ou marca, ingredientes, data de validade, lote e informações nutricionais. Legislação: resolução - rdc nº 276, de 22 de setembro de 2005.	kg 30,00	/////

Nenhuma informação

Anexo I Lote 001 Item 029	Costela bovina- resfriada, com aspecto firme, na cor vermelho vivo, sem escurecimento ou manchas esverdeadas, com registro no sif ou sim.	kg 800,00	23,99

ORGÃO / ENTIDADE	ATA / CONTRATO / MODALIDADE	PROCESSO	HOMOLOGAÇÃO / DATA ASSINATURA	UN.	QTDE.	VALOR
Prefeitura Municipal de Paraíso das Águas - MS/MS	Nº 036/2025	3440/2025	06/11/2025	Kg	30.00	23,99

DESCRIÇÃO DO ITEM: CARNE BOVINA, IN NATURA, TIPO COSTELA, RESFRIADA, EMBALAGEM DE 1 KG, CONTENDO

Anexo I Lote 001 Item 030	Coxinha da asa de frango - embalagem de 1 kg, congelado a - 12°c. Embalagem primária: saco plástico transparente, atóxico, com carimbo do sif ou sisp, com identificação do produto e prazo de validade, resistente fechado mecanicamente com peso líquido de 1 kg. Embalagem secundária: caixa de papelão ondulada com abas superiores e inferiores devidamente lacradas.	kg 1.500.00	/////

Nenhuma informação

Anexo I Lote 001 Item 031	Creme de leite- emb. 200 gr - apresentando teor de matéria gorda mínima de 25%, com validade mínima de 5 meses a contar da data da entrega; embalado em caixa cartonada aluminizada com 200gr.	cx 300,00	3,97

ORGÃO / ENTIDADE	ATA / CONTRATO / MODALIDADE	PROCESSO	HOMOLOGAÇÃO / DATA ASSINATURA	UN.	QTDE.	VALOR
Prefeitura Municipal de Rio Verde de Mato Grosso - MS/MS	Nº 042/2025	202/2025	04/03/2026	Unidades	900.00	3,97

DESCRIÇÃO DO ITEM: CREME DE LEITE 200 G, ingredientes gordura lactea com ate 35CREME DE LEITE 200 G,

Anexo I Lote 001 Item 032	Extrato de tomate - emb. 840 gr - características técnicas: extrato de tomate simples e concentrado. O extrato de tomate deve ser preparado com frutos maduros, escolhidos, sãos, sem pele e sementes. O produto deve estar isento de fermentações e não indicar processamento defeituoso. Ingredientes: tomate, sal e açúcar. Embalagem: deve estar intacta, em latas de flandres não apresentando ferrugem, amassamento, vazamento, abaulamento ou embalagem terá Brink asséptica de 840 gram. Prazo de validade: mínimo de 12 meses. A rotulagem deve conter no mínimo as seguintes informações: nome e/ ou marca, ingredientes, data de validade, lote e informações nutricionais	la 300,00	/////

Nenhuma informação

Município de Alcinópolis
ESTADO DE MATO GROSSO DO SUL

ITEM	PRODUTO / SERVIÇO	UNIDADE / QUANTIDADE	MÉDIA
Anexo I Lote 001 Item 033	Farinha de aveia (sem glúten) pacote 250g: integral, de boa qualidade, livre de sujidades, com rótulo, validade e informações nutricionais. Ingredientes: aveia sem glúten. (sem contaminação pelo glúten ao passara pelo processo de produção). Embalagem de 250g.	pc 100,00	/////

Nenhuma informação

Anexo I Lote 001 Item 034	Farinha de mandioca pct 1 kg 0% sódio - grupo: seca, subgrupo: fina, classe: branca, tipo: 1. Não deverá apresentar misturas, resíduos e/ou impurezas. Não deverá apresentar odor forte e intenso (não característico do produto) além de coloração anormal (brancas com pontos amarelo escuro e/ou marrom). Validade mínima de 12 meses. A rotulagem deve conter no mínimo as seguintes informações: nome e/ou marca, ingredientes, data de validade, lote e informações nutricionais.	kg 450,00	9,25

ÓRGÃO / ENTIDADE	ATA / CONTRATO / MODALIDADE	PROCESSO	HOMOLOGAÇÃO / DATA ASSINATURA	UN.	QTDE.	VALOR
Prefeitura Municipal de Figueirão - MS/MS	Nº 14/2026	18240/2026	16/04/2026	QUILOGRA	140,00	9,25

DESCRIÇÃO DO ITEM: 2-19612-Farinha de mandioca, Grupo: Seca, Subgrupo: Amarela torrada, Classe: Fina,

Anexo I Lote 001 Item 035	Farinha de trigo 1ª qualidade pct 1 kg - sem fermento, embalagem com identificação do produto de 1 kg, marca do fabricante, prazo de validade e peso liquido.	pc 300,00	4,20

ÓRGÃO / ENTIDADE	ATA / CONTRATO / MODALIDADE	PROCESSO	HOMOLOGAÇÃO / DATA ASSINATURA	UN.	QTDE.	VALOR
Prefeitura Municipal de Inocência - MS/MS	Nº 023/2026	028/2026	09/03/2026	UN	720,00	4,20

DESCRICAO DO ITEM: FARINHA DE TRIGO ESPECIAL PRODUTO OBTIDO A PARTIR DE CEREAL LIMPO

Anexo I Lote 001 Item 036	Feijão carioquinha tipo 1 pct 1 kg - novo, não poderá apresentar grãos disformes, coloração dos grãos com nuances diferentes, impurezas (grãos partidos e pedras), bolor, mofo, caruncho, rendimento inadequado. A tipagem deverá ser de acordo com a classificação da cidasc. Embalagem: deve estar intacta, acondicionada em embalagens de polietileno transparente, contendo 1 kg. Prazo de validade: mínimo de 5 meses. Data de fabricação: máximo de 30 dias. A rotulagem deve conter no mínimo as seguintes informações: nome e/ou marca, ingredientes, data de validade, lote e informações nutricionais.	pc 1.100,00	8,10

ÓRGÃO / ENTIDADE	ATA / CONTRATO / MODALIDADE	PROCESSO	HOMOLOGAÇÃO / DATA ASSINATURA	UN.	QTDE.	VALOR
Prefeitura Municipal de Nioaque - MS/MS	Nº 015/2026	054/2026	18/06/2026	Pacote	1.902,00	8,10

DESCRIÇÃO DO ITEM: 17298-PACOTE DE FEIJÃO TIPO 1, TIPO CARIOQUINHA, EMBALAGEM COM 1KG

Anexo I Lote 001 Item 037	Fermento biológico - características técnicas: fermento biológico, seco, instantâneo. Embalagem: deve estar intacta, acondicionada em latas ou pacotes resistentes de 500g. Prazo de validade: mínimo de 8 meses. Data de fabricação: máximo de 30 dias. A rotulagem deve conter no mínimo as seguintes informações: nome e/ou marca, ingredientes, data de validade, lote e informações nutricionais	pc 20,00	///

Nenhuma informação

Anexo I Lote 001 Item 038	Fermento químico em pó - características técnicas: fermento químico, em pó, para confecção de bolos. Embalagem: deve estar intacta, acondicionada em latas ou pacotes resistentes de 250 g. Prazo de validade: mínimo de 8 meses. Data de fabricação: máximo de 30 dias. A rotulagem deve conter no mínimo as seguintes informações: nome e/ou marca, ingredientes, data de validade, lote e informações nutricionais	la 50,00	/////

Nenhuma informação

Município de Alcinópolis
ESTADO DE MATO GROSSO DO SUL

ITEM	PRODUTO / SERVIÇO	UNIDADE / QUANTIDADE	MÉDIA
Anexo I Lote 001 Item 039	Frango - coxa e sobrecoxa - congelada - com adição de água de no máximo de 6%, sem adição de temperos. Aspecto próprio, não amolecido e nem pegajosa, cor própria sem manchas esverdeadas, cheiro e sabor próprio, com ausência de sujidades, parasitos e larvas. - Emb. De no máximo 2 kg com registro no sif ou sisp. Embalagens com nome do produto, peso e data de validade. Caso transportado de outra cidade realizar o transporte das carnes em recipiente apropriado (caixa térmica) com temperatura de no máximo 4º c	kg 800,00	13,35

ORGÃO / ENTIDADE	ATA / CONTRATO / MODALIDADE	PROCESSO	HOMOLOGAÇÃO / DATA ASSINATURA	UN.	QTDE.	VALOR
Prefeitura Municipal de Figueirão - MS/MS	Nº 14/2026	IB240/2026	16/04/2026	QUILOGRA	400,00	13,35

DESCRIÇÃO DO ITEM: 2-19591-Carne de ave in natura, Tipo animal: Frango, Tipo corte: Coxa e sobrecoxa,

ITEM	PRODUTO / SERVIÇO	UNIDADE / QUANTIDADE	MÉDIA
Anexo I Lote 001 Item 040	Frango - peito de frango - congelado - aspecto próprio, não amolecido e nem pegajoso, cor própria sem manchas esverdeadas, cheiro e sabor próprio, com ausência de sujidades, parasitos e larvas. Bem, com registro no sif. Embalagens com nome do produto, peso e data de validade. Caso transportado de outra cidade realizar o transporte das carnes em recipiente apropriado (caixa térmica) com temperatura de no máximo 4º c.	kg 250,00	18,49

ORGÃO / ENTIDADE	ATA / CONTRATO / MODALIDADE	PROCESSO	HOMOLOGAÇÃO / DATA ASSINATURA	UN.	QTDE.	VALOR
Prefeitura Municipal de Três Lagoas - MS/MS	Nº 017/2026	041/2026	27/04/2026	KG	300,00	18,49

DESCRIÇÃO DO ITEM: CORTES DE FRANGO - FILÉ DE PEITO (KG)

ITEM	PRODUTO / SERVIÇO	UNIDADE / QUANTIDADE	MÉDIA
Anexo I Lote 001 Item 041	Frango – Filé de Frango -congelado – sem pele, sem osso, sem cartilagem -aspecto próprio amolecido e nem pegajoso, cor própria sem mancha esverdeada, cheiro e sabor próprio, com ausência de sujidade, parasitos e larvas. Bem como registro no sif. Embalagens com nome do produto, peso e data de Validade. Caso transportado de outra cidade realizar o transporte de carnes em recipientes apropriados (caixa Térmica) com Temperatura de no máximo 4º c.	kg 400,00	23,45

ORGÃO / ENTIDADE	ATA / CONTRATO / MODALIDADE	PROCESSO	HOMOLOGAÇÃO / DATA ASSINATURA	UN.	QTDE.	VALOR
Prefeitura Municipal de Antônio João - MS/MS	Nº 08/2026	022/2026	29/04/2026	UNIDADE	100,00	23,45

DESCRIÇÃO DO ITEM: 497-20011-PEITO DE FRANGO, CONGELADO, TIPO FILÉ SASSAMI EM FINOS CORTES SEM PELE

ITEM	PRODUTO / SERVIÇO	UNIDADE / QUANTIDADE	MÉDIA
Anexo I Lote 001 Item 042	Fuba fino amarelo - 1kg-com procedência nacional, em pacotes de 1 kg. Embalados em plástico atóxico, transparente e incolor, termo selada, isenta de mofo ou bolores, odores estranhos e substâncias nocivas. A embalagem primária deverá declarar a marca, nome e endereço do fabricante, peso líquido, prazo de validade, lote, número do registro no órgão competente. Com validade mínima de seis meses. Embalagem secundária tipo fardo, resistente, selado	kg 100,00	/////

Nenhuma informação

ITEM	PRODUTO / SERVIÇO	UNIDADE / QUANTIDADE	MÉDIA
Anexo I Lote 001 Item 043	Iogurte com polpa - sabores diversos (morango, coco etc.) - garrafa plástica rígida com lacre de alumínio contendo 850ml. Leite pasteurizado integral, açúcar, fermento lácteo, aroma idêntico ao natural e/ou preparado de fruta e corante natural. Validade mínima de 30 dias na data da entrega, contendo o número do sif	lt 3.000,00	/////

Nenhuma informação

ITEM	PRODUTO / SERVIÇO	UNIDADE / QUANTIDADE	MÉDIA
Anexo I Lote 001 Item 044	Iogurte natural integral unidade integra de 500g. Leite pasteurizado integral e/ou leite reconstituído integral e fermento lácteo. Sem açúcar. Embalagem plástica com tampa em alumínio contendo: dados do fabricante, lista de ingredientes, informações nutricionais, número do lote, data de fabricação e data de validade, no prazo mínimo, de 2 meses a contar da data de entrega.	un 100,00	/////

Nenhuma informação

Município de Alcinópolis
ESTADO DE MATO GROSSO DO SUL

ITEM	PRODUTO / SERVIÇO	UNIDADE / QUANTIDADE	MÉDIA
Anexo I Lote 001 Item 045	Iogurte zero lactose – iogurte com polpa de frutas Sabores morango, coco e pêssego para dietas com restrição de lactose. Embalagem plástica com peso de 110 gr a 200 ml. Contendo na embalagem a identificação (rótulo) do produto, marca do fabricante, validade, data de embalagem, peso liquido e selo de inspeção do órgão competente. Validade mínima de 30 (trinta) dias a contar da data de entrega.	pc 200,00	/////

Nenhuma informação

ITEM	PRODUTO / SERVIÇO	UNIDADE / QUANTIDADE	MÉDIA
Anexo I Lote 001 Item 046	Laranja - frescas, integras e firmes. Não estar amassada ou apresentando feridas, manchas na casca, ou qualquer alteração que afete sua aparência. Grau de maturação próprio para o consumo. Não conter terra, insetos ou corpos estranhos aderidos na casca. Com ausência de umidade e bolor. O transporte deve ocorrer em caixa de plástico limpa e protegida, em bom estado de conservação.	kg 400,00	5,20

ÓRGÃO / ENTIDADE	ATA / CONTRATO / MODALIDADE	PROCESSO	HOMOLOGAÇÃO / DATA ASSINATURA	UN.	QTDE.	VALOR
Prefeitura Municipal de Corguinho - MS/MS	Nº 016/2026	036/2026	11/05/2026	QUILO	1.400,00	5,20

DESCRIÇÃO DO ITEM: 3107 1-Laranja pera, madura, frutos de tamanho médio, no grau máximo de evolução no

ITEM	PRODUTO / SERVIÇO	UNIDADE / QUANTIDADE	MÉDIA
Anexo I Lote 001 Item 047	Leite integral uht - leite uht/uat, integral, teor de matéria gorda mínimo de 3%, embalagem estéril e hermeticamente fechada de 1 litro, caixa cartonada aluminizada, acondicionada em caixa de papelão reforçado, produto sujeito a verificação no ato da entrega aos procedimentos administrativos determinados pelo mapa e ANVISA, com validade na data de fabricação de 120 dias e validade mínima de 90 dias na data da fabricação. Homogeneizado, multilaminada, cartonada, asséptica, impermeável ao ar, luz e microrganismo, tipo tetra pack.	lt 4.200,00	6,60

ÓRGÃO / ENTIDADE	ATA / CONTRATO / MODALIDADE	PROCESSO	HOMOLOGAÇÃO / DATA ASSINATURA	UN.	QTDE.	VALOR
Prefeitura Municipal de Eldorado - MS/MS	Nº 007/2026	034/2026	11/05/2026	L	150,00	6,60

DESCRIÇÃO DO ITEM: LEITE DE VACA INTEGRAL FLUIDO, ESTERILIZADO UHT, E

ITEM	PRODUTO / SERVIÇO	UNIDADE / QUANTIDADE	MÉDIA
Anexo I Lote 001 Item 048	Leite uht zero lactose - caracteristicas técnicas: produto obtido a partir do leite de vaca, com lactose hidrolisada, próprio para dietas com restrição de lactose. Embalado em caixa de 01 (um) litro multilaminada, cartonada, asséptica, impermeável ao ar, luz e microrganismos, tipo tetra pack	lt 200,00	7,30

ÓRGÃO / ENTIDADE	ATA / CONTRATO / MODALIDADE	PROCESSO	HOMOLOGAÇÃO / DATA ASSINATURA	UN.	QTDE.	VALOR
Prefeitura Municipal de Paraiso das Aguas - MS/MS	Nº 036/2025	3440/2025	06/11/2025	un	200,00	7,30

DESCRIÇÃO DO ITEM: LEITE SEM LACTOSE - LEITE LONGA VIDA UHT LIVRE DE LACTOSE. EMBALAGEM LONGA VIDA

ITEM	PRODUTO / SERVIÇO	UNIDADE / QUANTIDADE	MÉDIA
Anexo I Lote 001 Item 049	Carne bovina in natura em tiras (iscas) congelada (patinho) IQF- Carne de 1ª categoria patinho. Proveniente de gado bovino, macho, sadio, abatidos sob inspeção veterinária procedente de quarto traseiro, manipulada em condições higiênica satisfatória aparada e apresentada no corte: patinho. Durante o processamento, deve ser realizada a aparagem (eliminação dos excessos de gordura, cartilagem e aponeuroses).	kg 600,00	/////

Nenhuma informação

ITEM	PRODUTO / SERVIÇO	UNIDADE / QUANTIDADE	MÉDIA
Anexo I Lote 001 Item 050	Maça - lisa de primeira compacta e firme sem lesões de origem física ou mecânica, com tamanho uniforme, e apresentar-se em inicio de maturação.	kg 80,00	10,87

ÓRGÃO / ENTIDADE	ATA / CONTRATO / MODALIDADE	PROCESSO	HOMOLOGAÇÃO / DATA ASSINATURA	UN.	QTDE.	VALOR
Prefeitura Municipal de Ivinhema - MS/MS	Nº 45/2025-1	118/2025	03/02/2026	KG	415,00	10,87

DESCRIÇÃO DO ITEM: MAÇÃ NACIONAL VERMELHA, DE TAMANHO MÉDIO, TIPO 100/135 NO GRAU MÁXIMO DE

Município de Alcinópolis
ESTADO DE MATO GROSSO DO SUL

ITEM	PRODUTO / SERVIÇO	UNIDADE / QUANTIDADE	MÉDIA
Anexo I Lote 001 Item 051	Macarrão espaguete - a base de farinha, massa com ovos, com identificação do produto, marca do fabricante, prazo de validade e peso líquido. O produto deverá ter registro no ministério da agricultura e/ou ministério da saúde. Pacote de 500g.	pc 1.800,00	5,02

ÓRGÃO / ENTIDADE	ATA / CONTRATO / MODALIDADE	PROCESSO	HOMOLOGAÇÃO / DATA ASSINATURA	UN.	QTDE.	VALOR
Prefeitura Municipal de Paraíso das Águas - MS/MS	Nº 023/2026	843/2026	29/05/2026	Emb	3.600,00	5,00

DESCRIÇÃO DO ITEM: MACARRÃO ESPAGUETE FURADO, ESPESSURA Nº 5: SÊMOLA DE TRIGO ENRIQUECIDA COM

ITEM	PRODUTO / SERVIÇO	UNIDADE / QUANTIDADE	MÉDIA
Anexo I Lote 001 Item 052	Macarrão tipo espaguete - massa seca de sêmola de trigo enriquecida com ferro e ácido fólico, com corantes naturais. Deverá ser isento de leite e derivados, ovos e soja. Poderá conter outros ingredientes desde que aprovados pela legislação vigente e que não descaracterizem o produto, os quais deverão ser declarados. Pacote de 500gr	pc 100,00	5,02

ÓRGÃO / ENTIDADE	ATA / CONTRATO / MODALIDADE	PROCESSO	HOMOLOGAÇÃO / DATA ASSINATURA	UN.	QTDE.	VALOR
Prefeitura Municipal de Paraíso das Águas - MS/MS	Nº 023/2026	843/2026	29/05/2026	Emb	3.600,00	5,00

DESCRIÇÃO DO ITEM: MACARRÃO ESPAGUETE FURADO, ESPESSURA Nº 5: SÊMOLA DE TRIGO ENRIQUECIDA COM

ITEM	PRODUTO / SERVIÇO	UNIDADE / QUANTIDADE	MÉDIA
Anexo I Lote 001 Item 053	Macarrão tipo parafuso 500 gr a base de farinha, massa com Ovos, com identificação do produto, marca do fabricante, prazo de Validade e peso líquido. O produto deverá ter registro no Ministério da agricultura e/ou ministério da saúde, de 500gr.	pc 400,00	4,50

ÓRGÃO / ENTIDADE	ATA / CONTRATO / MODALIDADE	PROCESSO	HOMOLOGAÇÃO / DATA ASSINATURA	UN.	QTDE.	VALOR
Prefeitura Municipal de Antônio João - MS/MS	Nº 08/2026	022/2026	29/04/2026	PACOTE	1.000,00	4,50

DESCRIÇÃO DO ITEM: 497-7826-MACARRAO TIPO PARAFUSO, MASSA COM OVOS DE 1º QUALIDADE, EMBALAGEM

ITEM	PRODUTO / SERVIÇO	UNIDADE / QUANTIDADE	MÉDIA
Anexo I Lote 001 Item 054	Macarrão Tipo parafuso 500 gr a base de farinha, massa sem Ovos, com identificação do produto, marca do fabricante, prazo de validade e peso liquido. O produto deverá ter registro no Ministério da Agricultura e/ou ministério da Saúde, de 500gr.	pc 30,00	4,50

ÓRGÃO / ENTIDADE	ATA / CONTRATO / MODALIDADE	PROCESSO	HOMOLOGAÇÃO / DATA ASSINATURA	UN.	QTDE.	VALOR
Prefeitura Municipal de Antônio João - MS/MS	Nº 08/2026	022/2026	29/04/2026	PACOTE	1.000,00	4,50

DESCRIÇÃO DO ITEM: 497-7826-MACARRAO TIPO PARAFUSO, MASSA COM OVOS DE 1º QUALIDADE, EMBALAGEM

ITEM	PRODUTO / SERVIÇO	UNIDADE / QUANTIDADE	MÉDIA
Anexo I Lote 001 Item 055	Mandioca descascada - de primeira qualidade, sem réstia, seca, nova, tamanho médio, sem casca sã, sem rupturas. E embaladas em saquinhos plásticos higienizados.	kg 300,00	7,00

ÓRGÃO / ENTIDADE	ATA / CONTRATO / MODALIDADE	PROCESSO	HOMOLOGAÇÃO / DATA ASSINATURA	UN.	QTDE.	VALOR
Prefeitura Municipal de Corguinho - MS/MS	Nº 016/2026	036/2026	11/05/2026	QUILO	250,00	7,00

DESCRIÇÃO DO ITEM: 35469-Mandioca, de primeira qualidade, congelada, descascada, fresca, compacta e firme.

ITEM	PRODUTO / SERVIÇO	UNIDADE / QUANTIDADE	MÉDIA
Anexo I Lote 001 Item 056	Margarina c/sal - 1 kg - a produto industrializado pela hidrogenação de óleos vegetais (80% lipídios), leite pasteurizado e outros produtos, batida até ficar homogênea. Enriquecida de vitaminas, adicionada de sal. Apresentação, aspecto, cheiro, sabor e cor peculiares e deverão estar isentos de ranço e de bolores. Embalagem primária de 1 kg com proteção de papel aluminizado após a tampa e com identificação do produto, dos ingredientes, informaçoes nutricionais, marca do fabricante e informações do mesmo prazo de validade, peso liquido e rotulagem de acordo com a legislação	kg 250,00	15,05

ITEM	PRODUTO / SERVIÇO	UNIDADE / QUANTIDADE	MÉDIA

ÓRGÃO / ENTIDADE	ATA / CONTRATO / MODALIDADE	PROCESSO	HOMOLOGAÇÃO / DATA ASSINATURA	UN.	QTDE.	VALOR
Prefeitura Municipal de Antônio João - MS/MS	Nº 08/2026	022/2026	29/04/2026	KILOS	120,00	15,05

DESCRIÇÃO DO ITEM: 497-104-MARGARINA, POTE COM APROXIMADAMENTE 1 KG E DATA DE VENCIMENTO

Anexo I
Lote 001
Item 057

Melancia - lisa, de primeira compacta e firme sem lesões de origem física ou mecânica, com tamanho uniforme, e apresentar-se em início de maturação.

kg
800,00

4,40

ÓRGÃO / ENTIDADE	ATA / CONTRATO / MODALIDADE	PROCESSO	HOMOLOGAÇÃO / DATA ASSINATURA	UN.	QTDE.	VALOR
Prefeitura Municipal de Inocência - MS/MS	Nº 084/2026	122/2026	25/05/2026	KG	40,00	4,40

DESCRIÇÃO DO ITEM: MELANCIA IN NATURA, PROCEDENTE DE ESPÉCIES GENUÍNAS E SÃS, CASCA LIMPA E SEM

Anexo I
Lote 001
Item 058

Milharina - embalagem sem sinais de rompimento ou violação, aberturas ou furos, com identificação do produto, marca do fabricante, prazo de validade e peso líquido. Ausência de sujidades, parasitas e larvas. Apresentar as qualidades necessárias para sua utilização. Embalagem de 500g

pc
50,00

/////

Nenhuma informação

Anexo I
Lote 001
Item 059

Milho verde - em conserva, embalagem contendo 170g de produto, sem sinais de violação da embalagem, peso líquido 280g peso drenado 170g.

sa
250,00

3,31

ÓRGÃO / ENTIDADE	ATA / CONTRATO / MODALIDADE	PROCESSO	HOMOLOGAÇÃO / DATA ASSINATURA	UN.	QTDE.	VALOR
Prefeitura Municipal de Antônio João - MS/MS	Nº 08/2026	022/2026	29/04/2026	LATA	600,00	3,31

DESCRIÇÃO DO ITEM: 497-6684-MILHO VERDE EM CONSERVA ACONDICIONADA EM EMBALAGEM ORIGINAL DE

Anexo I
Lote 001
Item 060

Mistura p/bolo sabores diversos 400gr - deve apresentar em embalagem de 400 g, com validades de 6 meses após fabricação, informação nutricional, lote, data de validade e fabricação, contato para atendimento ao consumidor

pc
600,00

/////

Nenhuma informação

Anexo I
Lote 001
Item 061

Óleo soja refinado 900 ml - a rotulagem deve conter no mínimo as seguintes informações: nome e/ou marca, ingredientes, data de validade, lote

lt
1.500,00

/////

Nenhuma informação

Anexo I
Lote 001
Item 062

Orégano 80 gr - embalagem de polietileno transparente, resistente, atóxica. Pacote 80 gramas.

pc
60,00

8,20

ÓRGÃO / ENTIDADE	ATA / CONTRATO / MODALIDADE	PROCESSO	HOMOLOGAÇÃO / DATA ASSINATURA	UN.	QTDE.	VALOR
Prefeitura Municipal de Terra Rica - PR/PR	Nº 149/2025	149/2025	09/12/2025	UNID	750,00	8,20

DESCRIÇÃO DO ITEM: OREGANO - 50 GR Prazo de validade mínimo 06 meses a contar a partir da data de entrega.

Anexo I
Lote 001
Item 063

Ovos de galinha -tamanho médio. Bandeja com 30 unidades, com invólucro em pvc atóxico. Rotulagem de acordo com a legislação vigente

bj
180,00

/////

Nenhuma informação

Município de Alcinópolis
ESTADO DE MATO GROSSO DO SUL

ITEM	PRODUTO / SERVIÇO	UNIDADE / QUANTIDADE	MÉDIA
Anexo I Lote 001 Item 064	Pão de sal francês - 50 gr -. A casca deverá ser dourada na parte superior e marrom na inferior, com espessura aproximada de 1 a 2 mm, não dura e sim crocante, sem a presença de pestana ou incisão da massa. Com miolo consistente, de cor creme, com cavidades irregulares, textura macia, aveludada, sedosa e elástica. O volume deverá ser normal para o peso (50 gramas), simétrico, uniformidade no assado, aroma e sabor típicos, com quebra uniforme e visível	kg 2.500,00	22,14

ÓRGÃO / ENTIDADE	ATA / CONTRATO / MODALIDADE	PROCESSO	HOMOLOGAÇÃO / DATA ASSINATURA	UN.	QTDE.	VALOR
Prefeitura Municipal de Rio Negro - MS/MS	Nº 007/2026	015/2026	31/03/2026	Quilogram	6.320,00	22,14

DESCRIÇÃO DO ITEM: 13737-PÃO FRANCÊS - Ingredientes: farinha de trigo, fermento biológico, açucar, sal

Anexo I Lote 001 Item 065	Pão tipo bisnaguinha ingredientes: farinha de trigo enriquecida com ferro e ácido folico, açúcar, gordura vegetal, sal, fermento e conservantes. Validade mínima: 7 dias na data da entrega. A rotulagem deverá estar impressa de forma clara e indelével na embalagem primária. Embalagem: saco de polietileno transparente, atóxico, resistente, termossoldado, contendo entre 280 e 300 g.	pc 1.000,00	/////

Nenhuma informação

Anexo I Lote 001 Item 066	Páprica defumada em po – pacote de 250g	pc 20,00	/////

Nenhuma informação

Anexo I Lote 001 Item 067	Páprica doce em pó – pacote de 250g	pc 20,00	/////

Nenhuma informação

Anexo I Lote 001 Item 068	Pepino fresco - Tendo tamanho, aroma, cor e sabor próprios da espécie e variedades. Em grau de desenvolvimento tal que lhes permita suportar a manipulação, o transporte e a conservação em condições adequadas para o consumo mediato e imediato. Não conterem substâncias terrosas, sujidades ou corpos estranhos aderentes à superfície da casca. Estarem isentos de umidade externa anormal, aroma e sabor estranhos	kg 150,00	8,70

ÓRGÃO / ENTIDADE	ATA / CONTRATO / MODALIDADE	PROCESSO	HOMOLOGAÇÃO / DATA ASSINATURA	UN.	QTDE.	VALOR
Prefeitura Municipal de Eldorado - MS/MS	Nº 007/2026	034/2026	11/05/2026	KG	250,00	8,70

DESCRIÇÃO DO ITEM: PEPINO DE 1 QUALIDADE, APRESENTANDO TAMANHO, COR

Anexo I Lote 001 Item 069	POLPA DE FRUTA-DE BOA QUALIDADE, 100% NATURAL DA FRUTA, CONCENTRADA, EMBALAGEM DE 500 GRAMAS, COM PRAZO DE VALIDADE E S.I.F OU S.I.M Sabor: Goiaba, Uva, Abacaxi, Abacaxi com Hortelã, Acerola, Laranja com Mamão, Laranja com Acerola e Laranja com Morango	un 1.500,00	17,50

ÓRGÃO / ENTIDADE	ATA / CONTRATO / MODALIDADE	PROCESSO	HOMOLOGAÇÃO / DATA ASSINATURA	UN.	QTDE.	VALOR
Prefeitura Municipal de Paraíso das Águas - MS/MS	Nº 023/2026	843/2026	29/05/2026	Emb	350,00	17,50

DESCRIÇÃO DO ITEM: POLPA DE FRUTA CONGELADA - PASTEURIZADA, SEM AÇÚCAR, APRESENTAÇÃO PACOTE DE

Anexo I Lote 001 Item 070	Polvilho azedo 500 gr--de mandioca, seco ao sol, embalagem de 500gr, plástico atóxico, contendo informação nutricional, indicação não contém glúten, ausência sujidades, parasitos e larvas e data validade mínimo 10 meses após entrega	pc 150,00	9,20

ÓRGÃO / ENTIDADE	ATA / CONTRATO / MODALIDADE	PROCESSO	HOMOLOGAÇÃO / DATA ASSINATURA	UN.	QTDE.	VALOR
Prefeitura Municipal de Paraíso das Águas - MS/MS	Nº 036/2025	3440/2025	06/11/2025	un	50,00	9,20

DESCRIÇÃO DO ITEM: POLVILHO AZEDO (FÉCULA DA MANDIOCA) ESSA EXPANSÃO PERMITE SEU USO NA

ITEM	PRODUTO / SERVIÇO	UNIDADE / QUANTIDADE	MEDIA
Anexo I Lote 001 Item 071	Polvilho doce - 500g - polvilho doce, tipo 1, origem amiláceo mandioca, tipo grupo fécula	pc 250,00	5,80

ÓRGÃO / ENTIDADE	ATA / CONTRATO / MODALIDADE	PROCESSO	HOMOLOGAÇÃO / DATA ASSINATURA	UN.	QTDE.	VALOR
Prefeitura Municipal de Paraíso das Águas - MS/MS	Nº 023/2026	843/2026	29/05/2026	un	800,00	5,80

DESCRIÇÃO DO ITEM: POLVILHO DOCE (FÉCULA DE MANDIOCA), SEM GLÚTEN, MUITO UTILIZADO NA CULINÁRIA NO

ITEM	PRODUTO / SERVIÇO	UNIDADE / QUANTIDADE	MEDIA
Anexo I Lote 001 Item 072	Queijo tipo muçarela - em barra origem: leite de vaca; embalagem com dados de identificação, data de fabricação e de validade e número do lote.	kg 300,00	52,50

ÓRGÃO / ENTIDADE	ATA / CONTRATO / MODALIDADE	PROCESSO	HOMOLOGAÇÃO / DATA ASSINATURA	UN.	QTDE.	VALOR
Prefeitura Municipal de Nioaque - MS/MS	Nº 008/2026	030/2026	30/04/2026	PEÇA	525,00	52,50

DESCRIÇÃO DO ITEM: 16798-Queijo: tipo muçarela, (peça) resfriado e acondicionado em embalagem plástica. No

ITEM	PRODUTO / SERVIÇO	UNIDADE / QUANTIDADE	MEDIA
Anexo I Lote 001 Item 073	Repolho roxo - fresco de primeira - quando constituída por verduras de boa qualidade, conservem as suas características; tendo tamanho, aroma, cor e sabor próprios da especie e variedade. Em grau de desenvolvimento tal que lhes permita suportar a manipulação, o transporte e a conservação em condições adequadas para o consumo mediato e imediato. Não conterem substâncias terrosas, sujidades ou corpos estranhos aderentes à superfície da casca. Estarem isentos de umidade externa anormal, aroma e sabor estranhos. Acondicionados em sacos plásticos resistentes, conforme quantidade solicitada	kg 259,00	5,80

ÓRGÃO / ENTIDADE	ATA / CONTRATO / MODALIDADE	PROCESSO	HOMOLOGAÇÃO / DATA ASSINATURA	UN.	QTDE.	VALOR
Município de Dois Irmãos do Buriti - MS/MS	Nº 027/2026	027	06/04/2026	KG	985,00	5,00

DESCRIÇÃO DO ITEM: REPOLHO ROXO

ITEM	PRODUTO / SERVIÇO	UNIDADE / QUANTIDADE	MEDIA
Anexo I Lote 001 Item 074	Repolho verde - fresco de primeira - quando constituída por verduras de boa qualidade, conservem as suas características; tendo tamanho, aroma, cor e sabor próprios da espécie e variedade. Em grau de desenvolvimento tal que lhes permita suportar a manipulação, o transporte e a conservação em condições adequadas para o consumo mediato e imediato. Não conterem substâncias terrosas, sujidades ou corpos estranhos aderentes à superfície da casca. Estarem isentos de umidade externa anormal, aroma e sabor estranhos. Acondicionados em sacos plásticos resistentes, conforme quantidade solicitada	kg 700,00	4,68

ÓRGÃO / ENTIDADE	ATA / CONTRATO / MODALIDADE	PROCESSO	HOMOLOGAÇÃO / DATA ASSINATURA	UN.	QTDE.	VALOR
Prefeitura Municipal de Coxim - MS/MS	Nº 016/2026	036/2026	11/05/2026	QUILO	350,00	4,68

DESCRIÇÃO DO ITEM: 31081-Repolho tipo verde, tamanho médio, primeira, com peso aproximado de 1 kg, cabeças

ITEM	PRODUTO / SERVIÇO	UNIDADE / QUANTIDADE	MEDIA
Anexo I Lote 001 Item 075	Requeijão cremoso 200ml ingredientes: creme de leite, soro de leite, caseinato de cálcio, água, sal, cloreto de cálcio, fermentos lácteos, enzima protease, estabilizantes poli fosfato de sódio e difosfato de sódio, conservante sorbato de potássio. Não contém glúten. Deve ser conservado em temperatura abaixo de 10°c, com validade mínima de 75 dias a contar da data de entrega.	un 150,00	/////

Nenhuma informação

ITEM	PRODUTO / SERVIÇO	UNIDADE / QUANTIDADE	MEDIA
Anexo I Lote 001 Item 076	Sal refinado-iodado. Caracteristicas técnicas: não devem apresentar sujidade, umidade, misturas inadequadas ao produto. Embalagem: deve estar intacta, acondicionada em pacotes de 1 kg, em polietileno transparente e ter embalagem secundária de ráfia ou sacos de polietileno. Prazo de validade: mínimo de 11 meses. Data de fabricação: máximo de 30 dias. A rotulagem deve conter no mínimo as seguintes informações: nome e/ou marca, ingredientes, data de validade, lote e informações nutricionais.	pc 250,00	2,80

ITEM	PRODUTO / SERVIÇO	UNIDADE / QUANTIDADE	MÉDIA

ORGÃO / ENTIDADE	ATA / CONTRATO / MODALIDADE	PROCESSO	HOMOLOGAÇÃO / DATA ASSINATURA	UN.	QTDE.	VALOR
Prefeitura Municipal de Três Lagoas - MS/MS	Nº 006/2026	021/2026	16/04/2026	UN	80,00	2,80

DESCRIÇÃO DO ITEM: SAL MARINHO - REFINADO (KG)

Anexo I
Lote 001
Item 077

Tomate tipo salada tamanho médio a grande - de primeira qualidade, frescos, não estando amassado, muito maduros, não apresentando feridas e manchas na casca, ou qualquer alteração que afete sua aparência. Não conter terra, insetos ou corpos estranhos aderidos na casca. Com ausência de umidade e bolor. O transporte deve ocorrer em caixa de plástico limpa e protegida, em bom estado de conservação

kg
800,00

7,00

ORGÃO / ENTIDADE	ATA / CONTRATO / MODALIDADE	PROCESSO	HOMOLOGAÇÃO / DATA ASSINATURA	UN.	QTDE.	VALOR
Prefeitura Municipal de Paraíso das Águas - MS/MS	Nº 036/2025	3440/2025	06/11/2025	Kg	500,00	7,00

DESCRIÇÃO DO ITEM: LEGUME, TIPO: TOMATE SALADA - LIMPO, ÍNTEGRO, SEM RACHADURAS, SEM MANCHAS, SEM

Anexo I
Lote 001
Item 078

Vinagre - 750 ml - embalagem: deve estar intacta, acondicionada em garrafas plásticas resistentes, contendo 750 ml. Prazo de validade: mínimo de 8 meses. A rotulagem deve conter no mínimo as seguintes informações: nome e/ou marca, ingredientes, data de validade, lote e informações nutricionais.

un
200,00

////

Nenhuma informação

Município de Alcinópolis
ESTADO DE MATO GROSSO DO SUL

RELATÓRIO DE PESQUISA DE PREÇOS
CONTRATAÇÕES SIMILARES DE OUTROS ÓRGÃOS

147947 20/07/2026 Aquisição de Gêneros Alimentícios, para atender a Merenda Escolar, para o ano de 2027.

ITEM	PRODUTO / SERVIÇO	UNIDADE / QUANTIDADE	MÉDIA
Anexo I Lote 001 Item 001	Abobora moranga - de 1ª qualidade, consistência firme; casca livre de fungos e umidade externa, terra, parasitas e resíduos de fertilizantes.	km 300,00	6,18

ÓRGÃO / ENTIDADE	ATA / CONTRATO / MODALIDADE	PROCESSO	HOMOLOGAÇÃO / DATA ASSINATURA	UN.	QTDE.	VALOR
Município de Douradina/MS - 15.479.751/0001-00	13/2025	13/2025	07/11/2025	kg	300,00	6,18

DESCRIÇÃO DO ITEM: ABOBORA, MADURA, IN NATURA DE PRIMEIRA QUALIDADE TAMANHO E COLORAÇÃO U

Anexo I Lote 001 Item 002	Abobrinha verde italiana ou menina - (abóbora menina) com ausência de rachaduras ou cortes na casca. Sem ressecamento ou queimaduras. Livres de umidade externa, terra, parasitas e resíduos de fertilizantes. O transporte deve ocorrer em caixa de plástico limpa e protegida, em bom estado de conservação	kg 200,00	/////

Nenhuma informação

Anexo I Lote 001 Item 003	Açafrão 500 gr - com identificação do produto, marca do fabricante, data de fabricação e prazo de validade.	pc 20,00	21,99

ÓRGÃO / ENTIDADE	ATA / CONTRATO / MODALIDADE	PROCESSO	HOMOLOGAÇÃO / DATA ASSINATURA	UN.	QTDE.	VALOR
Município de Rio Verde de Mato Grosso/MS - 03.354.569/0001-32	--	204/2025	25/11/2025	PCT	150,00	21,99

DESCRIÇÃO DO ITEM: AÇAFRÃO EM PO 500 G, embalado em embalagem plástica atóxica,

Anexo I Lote 001 Item 004	Achocolatado em pó 370 gr - ingredientes básicos: açúcar e cacau em pó. Deverá conter no mínimo 30% de cacau em pó. Não deverá apresentar (problemas com homogeneidade, diluição inadequada, excesso de açúcar, misturas inadequadas ao produto), presença de impurezas, formação de grumos, cheiro forte e intenso, coloração escura ou clara não característica, sabor alterado por mistura e peso insatisfatório. Embalagem: deve estar intacta, acondicionada em polietileno, latas de flandres ou potes plásticos bem vedados de 370 gr. com prazo de validade: mínimo de 5 meses. Data de fabricação: máximo de 30 dias. A rotulagem deve conter no mínimo as seguintes informações: nome e/ou marca, ingredientes, data de validade, lote e informações nutricionais.	und 500,00	10,49

ÓRGÃO / ENTIDADE	ATA / CONTRATO / MODALIDADE	PROCESSO	HOMOLOGAÇÃO / DATA ASSINATURA	UN.	QTDE.	VALOR
Município de Douradina/MS - 15.479.751/0001-00	6/2026	6/2026	06/04/2026	un	40,00	10,49

DESCRIÇÃO DO ITEM: ALIMENTO ACHOCOLATADO LATA 400G

Anexo I Lote 001 Item 005	Açucar cristal 5kg - embalagem em poli etano, contendo dados de identificação do produto, marca do fabricante, data de fabricação, prazo de validade, de acordo com as normas e/ou resolução vigente da ANVISA/ms. Pacote com 5kg.	kg 450,00	17,99

ÓRGÃO / ENTIDADE	ATA / CONTRATO / MODALIDADE	PROCESSO	HOMOLOGAÇÃO / DATA ASSINATURA	UN.	QTDE.	VALOR
Município de Glória de Dourados/MS - 03.155.442/0001-37	0090	000213/26	02/07/2026	PCT	20,00	17,99

DESCRIÇÃO DO ITEM: AÇUCAR CRISTAL BRANCO EMBALAGEM DE 5KG

Município de Alcinópolis
ESTADO DE MATO GROSSO DO SUL

ITEM	PRODUTO / SERVIÇO	UNIDADE / QUANTIDADE	MÉDIA
Anexo I Lote 001 Item 006	Alho a granel - grande, aparência fresca e sã, colhidos ao atingirem grau de evolução completo e perfeito estado de desenvolvimento. Isento de danos e defeitos de natureza física ou mecânica, terra aderente, sujidades mecânicas, terra aderente, sujidades	kg 150,00	23,98

ÓRGÃO / ENTIDADE	ATA / CONTRATO / MODALIDADE	PROCESSO	HOMOLOGAÇÃO / DATA ASSINATURA	UN.	QTDE.	VALOR
Município de Coxim/MS - 03.510.211/0001-62	0051	15/04/2026	24/04/2026	KG	12,00	23,46

DESCRIÇÃO DO ITEM: ALHO - PCT 01 KG

ITEM	PRODUTO / SERVIÇO	UNIDADE / QUANTIDADE	MÉDIA
Anexo I Lote 001 Item 007	Amido de milho - 500 g em pó fino, branco, sabor e odor característicos, fabricado a partir de matérias primas sãs e limpas. Acondicionado em embalagens resistente de polietileno atóxico. Pacote com 500g., com identificação na embalagem (rótulo) dos ingredientes, valor nutricional, peso, fornecedor, data de fabricação e validade. Isento de matéria terrosa, parasitas, larvas, material estranho, sem umidade. Validade de 12 meses a contar da data de entrega.	pc 50,00	4,49

ÓRGÃO / ENTIDADE	ATA / CONTRATO / MODALIDADE	PROCESSO	HOMOLOGAÇÃO / DATA ASSINATURA	UN.	QTDE.	VALOR
Município de Rodoqueena/MS - 15.465.016/0001-47	--	267/2025	18/02/2026	UN	113,00	4,49

DESCRIÇÃO DO ITEM: AMIDO DE MILHO, em pó, isento de matéria terrosa, fungos ou parasitas, livre de umidade e de fragmentos estranhos, acondicionado em embalagem de papelão original de fábrica de 500g, com identificação do produto, informações do fabricante, data de fabricação e prazo de validade. O produto deverá ter registro no Ministério da Agricultura e/ou Ministério da Saúde.

ITEM	PRODUTO / SERVIÇO	UNIDADE / QUANTIDADE	MÉDIA
Anexo I Lote 001 Item 008	Arroz - longo fino, tipo I o produto não deve apresentar grãos disforme, percentual de impureza acima 5% (grãos queimados, pedra, casca e carunchos), cheiro forte, embalagem deve estar intacta, acondicionada em pacotes de 5 kg, em polietileno transparente.	pc 2.000,00	22,53

ÓRGÃO / ENTIDADE	ATA / CONTRATO / MODALIDADE	PROCESSO	HOMOLOGAÇÃO / DATA ASSINATURA	UN.	QTDE.	VALOR
MUNICÍPIO DE MIRANDA/MS - 03.452.315/0001-68	0008	000025/26	13/04/2026	PCT	200,00	22,53

DESCRIÇÃO DO ITEM: ARROZ AGULHINHA - PRODUTO DE GRÃO LOGO E FINO, TIPO 1; ACONDICIONADOS EM EMBALAGEM DE POLIETILENO TRANSPARENTE, ORIGINAL DE FABRICA. PACOTE COM 5KG.

ITEM	PRODUTO / SERVIÇO	UNIDADE / QUANTIDADE	MÉDIA
Anexo I Lote 001 Item 009	Aveia em flocos finos - pacote 500g: não deverá apresentar resíduos, bolor, cheiro. A embalagem deve estar de acordo com a legislação vigente. Acondicionado em embalagem de 500 gramas.	pc 50,00	/////

Nenhuma informação

ITEM	PRODUTO / SERVIÇO	UNIDADE / QUANTIDADE	MÉDIA
Anexo I Lote 001 Item 010	Azeite de oliva extra virgem 500ml - contendo no mínimo 500 ml, com identificação do produto, marca do fabricante, data de fabricação e prazo de validade	vd 50,00	34,38

ÓRGÃO / ENTIDADE	ATA / CONTRATO / MODALIDADE	PROCESSO	HOMOLOGAÇÃO / DATA ASSINATURA	UN.	QTDE.	VALOR
Município de Itaporã/MS - 03.156.999/0001-50	0084	000181/25	30/10/2025	UN	5,00	34,38

DESCRIÇÃO DO ITEM: AZEITE DE OLIVA, OLEO 100% A BASE DE OLIVA, EM EMBALAGEM DE VIDRO, 500 ML.

ITEM	PRODUTO / SERVIÇO	UNIDADE / QUANTIDADE	MÉDIA
Anexo I Lote 001 Item 011	Banana da terra- características gerais: de primeira quando constituída por fruta de boa qualidade, sem defeitos sérios, apresentando tamanho, cor e conformação uniforme, devendo ser bem desenvolvidas e maduras. Devem ser frescas, terem atingido o grau máximo ao tamanho, aroma, cor e sabor próprios da espécie e variedades. Não devem conter substâncias terrosas, sujidades ou corpos estranhos aderentes à superfície da casca. Isentos de umidade externa anormal, aroma e sabor estranhos. A polpa deve estar intacta e firme. Deve apresentar-se em início de maturação	kg 150,00	/////

Nenhuma informação

ITEM	PRODUTO / SERVIÇO	UNIDADE / QUANTIDADE	MÉDIA
Anexo I Lote 001 Item 012	Banana maçã - de primeira qualidade apresentando grau de maturação que lhe permita suportar a manipulação, o transporte e a conservação em condições adequadas. Com ausência de rachaduras ou cortes na casca. Livres de umidade externa, terra, parasitas e residuos de fertilizantes. O transporte deve ocorrer em caixa de plástico limpa e protegida, em bom estado de conservação	kg 500,00	8,30

ORGÃO / ENTIDADE	ATA / CONTRATO / MODALIDADE	PROCESSO	HOMOLOGAÇÃO / DATA ASSINATURA	UN.	QTDE.	VALOR
Município de Aparecida do Taboado/MS - 03.563.335/0001-06	0017	000056/26	12/06/2026	KG	5.023,00	8,30

DESCRIÇÃO DO ITEM: BANANA MAÇA - EM PENCAS, TAMANHO E COLORAÇÃO UNIFORMES, COM POLPA FIRME E INTACTA, DEVENDO SER BEM DESENVOLVIDA, SEM DANOS FÍSICOS E MECÂNICOS DO MANUSEIO E TRANSPORTE. EMBALAGEM APRESENTANDO ETIQUETA DE PESAGEM.

Anexo I Lote 001 Item 013	Banana nanica - caracteristicas gerais: de primeira - quando constituída por fruta de boa qualidade, sem defeitos sérios, apresentando tamanho, cor e conformação uniforme, devendo ser bem desenvolvidas e maduras. Devem ser frescas, terem atingido o grau máximo ao tamanho, aroma, cor e sabor próprios da espécie e variedades. Não devem conter substâncias terrosas, sujidades ou corpos estranhos aderentes à superfície da casca. Isentos de umidade externa anormal, aroma e sabor estranhos. A polpa deve estar intacta e firme. Deve apresentar-se em início de maturação.	kg 500,00	8,22

ORGÃO / ENTIDADE	ATA / CONTRATO / MODALIDADE	PROCESSO	HOMOLOGAÇÃO / DATA ASSINATURA	UN.	QTDE.	VALOR
Município de Douradina/MS - 15.479.751/0001-00	13/2025	13/2025	07/11/2025	kg	700,00	8,22

DESCRIÇÃO DO ITEM: BANANA NANICA, EM PENCA, DE CONSISTENCIA FIRME,NÃO DEVE APRESENTAR PER

Anexo I Lote 001 Item 014	Batata - comum especial lavada - caracteristicas gerais: serem suficientemente desenvolvidas, com o tamanho, aroma, sabor e cor próprios da espécie. Não estarem danificados por quaisquer lesões de origem física ou mecânica que afetam a sua aparência. Estarem livres de enfermidades. Estarem livres da maior parte possível de terra aderente à casca. Estarem isentas de umidade externa anormal, odor e sabor estranho não apresentarem rachaduras ou cortes na casca. A polpa deverá estar intacta e limpa. Acondicionados em sacos plásticos resistentes, conforme quantidade solicitada	kg 800,00	5,95

ÓRGÃO / ENTIDADE	ATA / CONTRATO / MODALIDADE	PROCESSO	HOMOLOGAÇÃO / DATA ASSINATURA	UN.	QTDE.	VALOR
Município de Sete Quedas/MS - 03.889.011/0001-62	0035	000067/26	03/06/2026	KG	100,00	5,36

DESCRIÇÃO DO ITEM: BATATA INGLESA (BATATINHA) DE 1ª QUALIDADE, ESPECIAL, LAVADA, TAMANHO MÉDIO, UNIFORMES, INTEIRAS, SEM FERIMENTOS OU DEFEITOS, FIRMES E COM BRILHO, SEM CORPOS ESTRANHOS OU TERRA ADERIDOS À SUPERFÍCIE EXTERNA.

Anexo I Lote 001 Item 015	Beterraba - s/ folhas lisas de primeira compacta e firme sem lesões de origem física ou mecânica, com tamanho uniforme devendo ser graúda. Isentas de substâncias terrosas, sem sujidades ,de primeira qualidade, ausentes de rachaduras ou cortes na casca. Livres de umidade externa, terra e residuos de fertilizantes. O transporte deve ocorrer em caixa de plástico limpa e protegida, em bom estado de conservação.	kg 150,00	4,61

ORGÃO / ENTIDADE	ATA / CONTRATO / MODALIDADE	PROCESSO	HOMOLOGAÇÃO / DATA ASSINATURA	UN.	QTDE.	VALOR
Município de Dois Irmãos do Buriti/MS - 24.616.187/0001-10	0009	000027/26	22/04/2026	KG	2.710,00	4,61

DESCRIÇÃO DO ITEM: BETERRABA (KG)

Anexo I Lote 001 Item 016	Biscoito caseiro - feito à base de polvilho-óleo e ovos de boa qualidade livre de sujidades. Biscoito caseiro de aproximadamente 4g a 5g cada unidade, só serão aceitos biscoitos com boa aparecia de massa leve e aerada. Serão rejeitados biscoitos mal assados, queimados, amassadas, achatados e "embatumados" aspecto massa pesada e de caracteristicas organolépticas anormais. Os mesmos deverão estar livres de sujidades ou quaisquer outros tipos de contaminantes como fungos e bolores.	kg 300,00	/////

Nenhuma informação

Município de Alcinópolis
ESTADO DE MATO GROSSO DO SUL

ITEM	PRODUTO / SERVIÇO	UNIDADE / QUANTIDADE	MÉDIA
Anexo I Lote 001 Item 017	Biscoito rosquinha 600gr - contendo farinha de trigo enriquecida com ácido fólico e ferro, açucar, gordura vegetal, açúcar invertido, sal, coco ralado, fermentos químicos, aromatizantes, emulsificantes. Embalagem primária: saco plástico, pvc atóxico com aproximadamente 600gr rotulado conforme legislação vigente	pc 100,00	/////

Nenhuma informação

Anexo I Lote 001 Item 018	Cacau em pó solúvel - sem adição de açúcar, embalagem com 200g, prazo de validade minimo de 6 meses a partir da data de fornecimento	pc 100,00	/////

Nenhuma informação

Anexo I Lote 001 Item 019	Canela em rama pacote 1 kg	pc 15,00	/////

Nenhuma informação

Anexo I Lote 001 Item 020	Carne bovina - tipo musculo, em peca dividida de acordo com o peso, congelada (entre -10c e -25-c), e no máximo 10% de sebo e gordura limpa, com aspecto, cor, cheiro e sabor próprios e no máximo 10% de sebo, embalada em saco plástico transparente e atóxico, pesando sem sujidades e ação microbiana.	kg 1.300,00	27,50

ÓRGÃO / ENTIDADE	ATA / CONTRATO / MODALIDADE	PROCESSO	HOMOLOGAÇÃO / DATA ASSINATURA	UN.	QTDE.	VALOR
Município de Douradina/MS - 15.479.751/0001-00	56/2025	56/2025	28/11/2025	kg	400,00	27,50

DESCRIÇÃO DO ITEM: CARNE BOVINA, MUSCULO EM PEDAÇO, SEM OSSO, CORTADO EM CUBOS DE APROXIM

Anexo I Lote 001 Item 021	Carne bovina de 1ª - sem osso, tipo "patinho", cortado em bife ou pedaços, livre de gordura e de aparas, resfriada, com aspecto firme, na cor vermelho vivo, sem escurecimento ou manchas esverdeadas, com registro no sif ou sim.	kg 2.000,00	/////

Nenhuma informação

Anexo I Lote 001 Item 022	Carne bovina moida sem gordura e nervos resfriada - (tipo: acém/peixinho/miolo de paleta). Durante o processamento, deve ser realizada a aparagem (eliminação dos excessos de gordura, cartilagem e aponeuroses), a carne deverá ser moida no dia da entrega e resfriada antes da mesma. Seguir os padrões microbiológicos estabelecidos pela resolução rdc nº12 de 02/01/01 ANVISA/ms. A embalagem do produto deverá ser sacos de polietileno de baixa densidade, atóxico, lacrado, resistente ao transporte e armazenamento, as embalagens devem ser identificadas com o nome do produto, peso e data de validade. Caso transportado de outra cidade realizar o transporte das carnes em recipiente apropriado (caixa térmica) com temperatura de no máximo 4º c.	kg 2.800,00	23,40

ÓRGÃO / ENTIDADE	ATA / CONTRATO / MODALIDADE	PROCESSO	HOMOLOGAÇÃO / DATA ASSINATURA	UN.	QTDE.	VALOR
Município de Rio Verde de Mato Grosso/MS - 03.354.560/0001-32	--	230/2025	03/02/2026	KG	15.725,00	23,40

DESCRIÇÃO DO ITEM: CARNE BOVINA MOIDA IN NATURA DE 2ª (MIOLO DE ACEM)

Anexo I Lote 001 Item 023	Carne suina pedaço - carne suina sem toucinho e sem pele, de cor vermelha brilhante, resfriada (0º a 4º) provenientes de animais sadios, abatidos sob inspeção sanitária, manipulada em condições higiênicas satisfatórias. De aspecto firme não amolecido nem pegajoso, cor uniforme sem manchas esverdeadas ou pardacentas e odor próprio.	kg 800,00	23,50

ÓRGÃO / ENTIDADE	ATA / CONTRATO / MODALIDADE	PROCESSO	HOMOLOGAÇÃO / DATA ASSINATURA	UN.	QTDE.	VALOR
Município de Douradina/MS - 15.479.751/0001-00	1/2026	1/2026	17/03/2026	kg	300,00	23,50

DESCRIÇÃO DO ITEM: CARNE SUINA, PERNIL, SEM OSSO, SEM PELE, CORTADO EM CUBOS DE APROXIMAD

Município de Alcinópolis
ESTADO DE MATO GROSSO DO SUL

ITEM	PRODUTO / SERVIÇO	UNIDADE / QUANTIDADE	MÉDIA
Anexo I Lote 001 Item 024	Cebola - tamanha média e uniforme de primeira, suficientemente desenvolvidas, com o tamanho, aroma, sabor e cor próprios, não estarem danificadas por quaisquer lesões de origem física ou mecânica que afetam a sua aparência.	kg 600,00	4,00

ÓRGÃO / ENTIDADE	ATA / CONTRATO / MODALIDADE	PROCESSO	HOMOLOGAÇÃO / DATA ASSINATURA	UN.	QTDE.	VALOR
Município de Bodoquena/MS - 15.465.016/0001-47	--	267/2025	18/02/2026	KG	820,00	4,00

DESCRIÇÃO DO ITEM: CEBOLA NACIONAL, DE 1ª PRIMEIRA QUALIDADE, TAMANHO MÉDIO E UNIFORME, PERFEITO ESTADO DE DESENVOLVIMENTO DO AROMA, COR E SABOR PROPRIOS DA VARIEDADE E ESPECIE, GRAU DE EVOLUÇÃO E TAMANHO TAL QUE LHE PERMITA SUPORTAR A MANIPULAÇÃO, C/AUSÊNCIA DE SUJIDADES, PARASITAS E LARVAS ADERENTES À SUPERFICIE EXTERNA, SEM FERIMENTOS OU DEFEITOS, LIVRE DE TERRA OU CORPOS ESTRANHOS E INTACTAS. O TRANSPORTE E A CONSERVAÇAO DEVERÃO ESTAR EM CONDIÇÕES ADEQUADAS P/ O CONSUMO.

Anexo I Lote 001 Item 025	Cenoura - sem folhas e tamanho medio de primeira, boa qualidade, compactas e firmes, serem suficientemente desenvolvidas, com o tamanho, aroma, sabor e cor próprios da espécie, não estarem danificadas por quaisquer lesões de origem física ou mecânica que afetem a sua aparência.	kg 500,00	4,25

ÓRGÃO / ENTIDADE	ATA / CONTRATO / MODALIDADE	PROCESSO	HOMOLOGAÇÃO / DATA ASSINATURA	UN.	QTDE.	VALOR
Município de Anastácio/MS - 03.452.307/0001-11	--	20	20/05/2026	KG	3.200,00	4,25

DESCRIÇÃO DO ITEM: CENOURA DE 1ª QUALIDADE, IN NATURA, TAMANHO E COLORAÇÃO UNIFORME, POLPA FIRME, LIVRE DE SUJIDADES, PARASITAS, LARVAS, RESÍDUO DE FERTILIZANTE. DEVERÁ ESTAR EM PERFEITO ESTADO PARA CONSUMO, SEM DEFEITOS GRAVES COMO PODRIDÃO, AMASSADO, MURCHO, DEFORMADO, DESCOLORADO QUEIMADO DE SOL, COM MANCHAS, RACHADURAS, INJURIAS POR PRAGAS OU DOENÇAS.

Anexo I Lote 001 Item 026	Chá mate 250g - chá erva mate queimado; constituído de folhas novas; de espécimes vegetais genuinos dessecados tostados e partidos; na cor verde pardacenta; com aspecto cor, cheiro e sabor próprio; isento de sujidades; parasitas e larvas. Embalagem: embalado em saco plástico atóxico; pesando 250grs. Validade: mínima de 12 meses a contar da entrega	cx 100,00	6,79

ÓRGÃO / ENTIDADE	ATA / CONTRATO / MODALIDADE	PROCESSO	HOMOLOGAÇÃO / DATA ASSINATURA	UN.	QTDE.	VALOR
Município de Rio Verde de Mato Grosso/MS - 03.354.560/0001-32	--	204/2025	25/11/2025	CX	700,00	6,79

DESCRIÇÃO DO ITEM: CHÁ MATE 250 G

Anexo I Lote 001 Item 027	Coco ralado - contendo: coco ralado e adoçado. Embalagem 100g. O prazo de validade do produto, no momento da entrega, não poderá ser inferior a 2/3 do prazo total da validade impressa na embalagem.	pc 50,00	5,19

ÓRGÃO / ENTIDADE	ATA / CONTRATO / MODALIDADE	PROCESSO	HOMOLOGAÇÃO / DATA ASSINATURA	UN.	QTDE.	VALOR
Município de Bodoquena/MS - 15.465.016/0001-47	--	267/2025	18/02/2026	PCT	124,00	5,19

DESCRIÇÃO DO ITEM: COCO RALADO- Produto obtido do fruto do coqueiro por processo tecnológico adequado e separado parcialmente da emulsão parcialmente da emulsão óleo/água por processo mecânico. Embalagem primaria aluminizada em 100gramas com identificação do produto dos ingredientes informações nutricionais, marca do fabricante, informações do mesmo, prazo de validade, peso liquido e rotulagem de acordo com a legislação.

Anexo I Lote 001 Item 028	Condimento colorífico em pó - de primeira, constituído de matéria prima de boa qualidade e apresentar aspecto, cor, cheiro e sabor caracteristico do produto, contendo no máximo10% de sal, de acordo com as normas vigentes. Registro no ms. Embalagens: embalagem de polietileno transparente, resistente, atóxica de 1 kg. A rotulagem deve conter no mínimo as seguintes informações: nome e/ou marca, ingredientes, data de validade, lote e informações nutricionais. Legislação: resolução - rdc nº 276, de 22 de setembro de 2005.	kg 30,00	23,17

ÓRGÃO / ENTIDADE	ATA / CONTRATO / MODALIDADE	PROCESSO	HOMOLOGAÇÃO / DATA ASSINATURA	UN.	QTDE.	VALOR
Município de Santa Rita do Pardo /MS - 01.561.372/0001-50	***.***.***-**	000013/26	25/03/2026	KG	1.058,00	23,17

DESCRIÇÃO DO ITEM: COLORAU EM PO

Município de Alcinópolis
ESTADO DE MATO GROSSO DO SUL

ITEM	PRODUTO / SERVIÇO	UNIDADE / QUANTIDADE	MÉDIA
Anexo I Lote 001 Item 029	Costela bovina- resfriada, com aspecto firme, na cor vermelho vivo, sem escurecimento ou manchas esverdeadas, com registro no sif ou sim.	kg 800,00	23,90

ÓRGÃO / ENTIDADE	ATA / CONTRATO / MODALIDADE	PROCESSO	HOMOLOGAÇÃO / DATA ASSINATURA	UN.	QTDE.	VALOR
Município de Douradina/MS - 15.479.751/0001-00	6/2026	6/2026	06/04/2026	kg	100,00	23,90

DESCRIÇÃO DO ITEM: CARNE BOVINA IN NATURA, TIPO CORTE: COSTELA, APRESENTACAO: PEDACO, EST

Anexo I Lote 001 Item 030	Coxinha da asa de frango - embalagem de 1 kg, congelado a - 12°c. Embalagem primária: saco plástico transparente, atóxico, com carimbo do sif ou sisp, com identificação do produto e prazo de validade, resistente fechado mecanicamente com peso líquido de 1 kg. Embalagem secundária: caixa de papelão ondulada com abas superiores e inferiores devidamente lacradas.	kg 1.500,00	/////

Nenhuma informação

Anexo I Lote 001 Item 031	Creme de leite- emb. 200 gr - apresentando teor de matéria gorda mínima de 25%, com validade mínima de 5 meses a contar da data da entrega; embalado em caixa cartonada aluminizada com 200gr.	cx 300,00	3,65

ÓRGÃO / ENTIDADE	ATA / CONTRATO / MODALIDADE	PROCESSO	HOMOLOGAÇÃO / DATA ASSINATURA	UN.	QTDE.	VALOR
Município de Taquarussu/MS - 03.923.703/0001-80	--	45/2026	25/02/2026	UN	200,00	3,65

DESCRIÇÃO DO ITEM: Creme de Leite UHT, Embalagem de 200g, tetra

Anexo I Lote 001 Item 032	Extrato de tomate - emb. 840 gr - características técnicas: extrato de tomate simples e concentrado. O extrato de tomate deve ser preparado com frutos maduros, escolhidos, sãos, sem pele e sementes. O produto deve estar isento de fermentações e não indicar processamento defeituoso. Ingredientes: tomate, sal e açúcar. Embalagem: deve estar intacta, em latas de flandres não apresentando ferrugem, amassamento, vazamento, abaulamento ou embalagem terá Brink asséptica de 840 gram. Prazo de validade: mínimo de 12 meses. A rotulagem deve conter no mínimo as seguintes informações: nome e/ ou marca, ingredientes, data de validade, lote e informações nutricionais	lata 300,00	/////

Nenhuma informação

Anexo I Lote 001 Item 033	Farinha de aveia (sem glúten) pacote 250g: integral, de boa qualidade, livre de sujidades, com rótulo, validade e informações nutricionais. Ingredientes: aveia sem glúten. (sem contaminação pelo glúten ao passara pelo processo de produção). Embalagem de 250g.	pc 100,00	/////

Nenhuma informação

Anexo I Lote 001 Item 034	Farinha de mandioca pct 1 kg 0% sódio - grupo: seca, subgrupo: fina, classe: branca, tipo: 1. Não deverá apresentar misturas, resíduos e/ou impurezas. Não deverá apresentar odor forte e intenso (não característico do produto) além de coloração anormal (brancas com pontos amarelo escuro e/ou marrom). Validade mínima de 12 meses. A rotulagem deve conter no mínimo as seguintes informações: nome e/ou marca, ingredientes, data de validade, lote e informações nutricionais.	kg 450,00	9,97

ÓRGÃO / ENTIDADE	ATA / CONTRATO / MODALIDADE	PROCESSO	HOMOLOGAÇÃO / DATA ASSINATURA	UN.	QTDE.	VALOR
Município de Douradina/MS - 15.479.751/0001-00	6/2026	6/2026	06/04/2026	un	50,00	9,97

DESCRIÇÃO DO ITEM: FARINHA DE MANDIOCA DE BOA QUALIDADE, TIPO PINDUCA , SECA, FINA, TIPO

Anexo I Lote 001 Item 035	Farinha de trigo 1ª qualidade pct 1 kg - sem fermento, embalagem com identificação do produto de 1 kg, marca do fabricante, prazo de validade e peso liquido.	pc 300,00	4,15

Município de Alcinópolis
ESTADO DE MATO GROSSO DO SUL

ITEM	PRODUTO / SERVIÇO	UNIDADE / QUANTIDADE	MÉDIA

ÓRGÃO / ENTIDADE	ATA / CONTRATO / MODALIDADE	PROCESSO	HOMOLOGAÇÃO / DATA ASSINATURA	UN.	QTDE.	VALOR
Município de Taquarussu/MS - 03.923.703/0001-80	--	45/2026	25/02/2026	KG	100,00	4,15

DESCRIÇÃO DO ITEM: Farinha de Trigo enriquecida com ferro e ácido fólico, embal

Anexo I Lote 001 Item 036 — Feijão carioquinha tipo 1 pct 1 kg - novo, não poderá apresentar grãos disformes, coloração dos grãos com nuances diferentes, impurezas (grãos partidos e pedras), bolor, mofo, caruncho, rendimento inadequado. A tipagem deverá ser de acordo com a classificação da cidasc. Embalagem: deve estar intacta, acondicionada em embalagens de polietileno transparente, contendo 1 kg. Prazo de validade: mínimo de 5 meses. Data de fabricação: máximo de 30 dias. A rotulagem deve conter no mínimo as seguintes informações: nome e/ou marca, ingredientes, data de validade, lote e informações nutricionais. — pc 1.100,00 — 7,88

ÓRGÃO / ENTIDADE	ATA / CONTRATO / MODALIDADE	PROCESSO	HOMOLOGAÇÃO / DATA ASSINATURA	UN.	QTDE.	VALOR
Município de Sete Quedas/MS - 03.889.011/0001-62	0001	000003/26	04/02/2026	PCT	2.680,00	7,88

DESCRIÇÃO DO ITEM: FEIJÃO CARIOCA, TIPO 1, ACONDICIONADO EM EMBALAGEM DE POLIETILENO TRANSPARENTE, ORIGINAL DE FÁBRICA, ISENTO DE MATERIA TERROSA, PEDRAS, FUNGOS OU PARASITAS, LIVRE DE UMIDADE E DE FRAGMENTOS ESTRANHOS, COM GRÃOS INTEIROS, REGISTRO NO MINISTÉRIO DA AGRICULTURA. INFORMAÇÕES DO FABRICANTE E DATA DE VENCIMENTO ESTAMPADA NA EMBALAGEM DE COLORAÇÃO CLARA. PACOTE DE 1 KG.

Anexo I Lote 001 Item 037 — Fermento biológico - características técnicas: fermento biológico, seco, instantâneo. Embalagem: deve estar intacta, acondicionada em latas ou pacotes resistentes de 500g. Prazo de validade: mínimo de 8 meses. Data de fabricação: máximo de 30 dias. A rotulagem deve conter no mínimo as seguintes informações: nome e/ou marca, ingredientes, data de validade, lote e informações nutricionais — pc 20,00 — /////

Nenhuma informação

Anexo I Lote 001 Item 038 — Fermento químico em pó - características técnicas: fermento químico, em pó, para confecção de bolos. Embalagem: deve estar intacta, acondicionada em latas ou pacotes resistentes de 250 g. Prazo de validade: mínimo de 8 meses. Data de fabricação: máximo de 30 dias. A rotulagem deve conter no mínimo as seguintes informações: nome e/ou marca, ingredientes, data de validade, lote e informações nutricionais — la 50,00 — 12,52

ÓRGÃO / ENTIDADE	ATA / CONTRATO / MODALIDADE	PROCESSO	HOMOLOGAÇÃO / DATA ASSINATURA	UN.	QTDE.	VALOR
Município de Bonito/MS - 15.479.751/0001-00	6/2026	6/2026	06/04/2026	un	34,00	12,52

DESCRIÇÃO DO ITEM: FERMENTO QUIMICO EM PO PARA BOLO, 1ª QUALIDADE, EMBALAGEM ORIGINAL DE

Anexo I Lote 001 Item 039 — Frango - coxa e sobrecoxa - congelada - com adição de água de no máximo de 6%, sem adição de temperos. Aspecto próprio, não amolecido e nem pegajosa, cor própria sem manchas esverdeadas, cheiro e sabor próprio, com ausência de sujidades, parasitos e larvas. - Emb. De no máximo 2 kg com registro no sif ou sisp. Embalagens com nome do produto, peso e data de validade. Caso transportado de outra cidade realizar o transporte das carnes em recipiente apropriado (caixa térmica) com temperatura de no máximo 4º c — kg 800,00 — /////

Nenhuma informação

Anexo I Lote 001 Item 040 — Frango - peito de frango - congelado - aspecto próprio, não amolecido e nem pegajoso, cor própria sem manchas esverdeadas, cheiro e sabor próprio, com ausência de sujidades, parasitos e larvas. Bem, com registro no sif. Embalagens com nome do produto, peso e data de validade. Caso transportado de outra cidade realizar o transporte das carnes em recipiente apropriado (caixa térmica) com temperatura de no máximo 4º c. — kg 250,00 — 17,30

ÓRGÃO / ENTIDADE	ATA / CONTRATO / MODALIDADE	PROCESSO	HOMOLOGAÇÃO / DATA ASSINATURA	UN.	QTDE.	VALOR
Município de Bodoquena/MS - 15.465.016/0001-47	--	267/2025	18/02/2026	KG	2.376,00	17,30

DESCRIÇÃO DO ITEM: PEITO DE FRANGO SEM OSSO. Congelado com adição de água de no máximo de 6%. Aspecto próprio, não amolecido e nem pegajoso, cor própria sem manchas esverdeadas. 1kg. Deverá ser transportado em carro refrigerado ou caixas de isopor conforme Legislação da Secretaria de Saúde. Produto com Registro de Inspeção Sanitária de Produtos de Origem Animal. Embalada em saco plástico transparente de 1kg, contendo etiqueta com peso do produto, origem, data de embalagem e vencimento.

Município de Alcinópolis
ESTADO DE MATO GROSSO DO SUL

ITEM	PRODUTO / SERVIÇO	UNIDADE / QUANTIDADE	MÉDIA
Anexo I Lote 001 Item 041	Frango – Filé de Frango -congelado – sem pele, sem osso, sem cartilagem -aspecto próprio amolecido e nem pegajoso, cor própria sem mancha esverdeada, cheiro e sabor próprio, com ausência de sujidade, parasitos e larvas. Bem como registro no sif. Embalagens com nome do produto, peso e data de Validade. Caso transportado de outra cidade realizar o transporte de carnes em recipientes apropriados (caixa Térmica) com Temperatura de no máximo 4º c.	kg 400,00	27,85

ÓRGÃO / ENTIDADE	ATA / CONTRATO / MODALIDADE	PROCESSO	HOMOLOGAÇÃO / DATA ASSINATURA	UN.	QTDE	VALOR
MUNICIPIO DE MIRANDA/MS - 03.452.315/0001-68	0006	000060/26	09/06/2026	KG	2.600,00	27,85

DESCRIÇÃO DO ITEM: CARNE DE FRANGO, FILE DE PEITO: SEM ESCURECIMENTOS OU MANCHAS ESVERDEADAS, ENTREGUE EMBALAGEM DE POLIPROPILENO EM PORÇÕES DE 500G A 1KG, COM CERTIFICAÇÃO DO SERVIÇO DE INSPEÇÃO MUNICIPAL OU FEDERAL, CONGELADA A - 12ºC, VALIDADE DE 12 MESES A PARTIR DA DATA DE FABRICAÇÃO.

Anexo I Lote 001 Item 042	Fubá fino amarelo - 1kg-com procedência nacional, em pacotes de 1 kg. Embalados em plástico atoxico, transparente e incolor, termo selada, isenta de mofo ou bolores, odores estranhos e substâncias nocivas. A embalagem primária deverá declarar a marca, nome e endereço do fabricante, peso liquido, prazo de validade, lote, número do registro no órgão competente. Com validade minima de seis meses. Embalagem secundária tipo fardo, resistente, selado	kg 100,00	7,98

ÓRGÃO / ENTIDADE	ATA / CONTRATO / MODALIDADE	PROCESSO	HOMOLOGAÇÃO / DATA ASSINATURA	UN.	QTDE.	VALOR
Município de Santa Rita do Pardo /MS - 01.561.372/0001-50	0010	000041/26	24/06/2026	PCT	169,00	7,98

DESCRIÇÃO DO ITEM: FUBA DE MILHO AMARELO – PACOTE 1 KG

Anexo I Lote 001 Item 043	Iogurte com polpa - sabores diversos (morango, coco etc.) - garrafa plástica rígida com lacre de alumínio contendo 850ml. Leite pasteurizado integral, açúcar, fermento lácteo, aroma idêntico ao natural e/ou preparado de fruta e corante natural. Validade mínima de 30 dias na data da entrega, contendo o número do sif	lt 3.000,00	/////

Nenhuma informação

Anexo I Lote 001 Item 044	Iogurte natural integral unidade integra de 500g. Leite pasteurizado integral e/ou leite reconstituído integral e fermento lácteo. Sem açúcar. Embalagem plástica com tampa em alumínio contendo: dados do fabricante, lista de ingredientes, informações nutricionais, número do lote, data de fabricação e data de validade, no prazo mínimo, de 2 meses a contar da data de entrega.	un 100,00	/////

Nenhuma informação

Anexo I Lote 001 Item 045	Iogurte zero lactose – iogurte com polpa de frutas Sabores morango, coco e pêssego para dietas com restrição de lactose. Embalagem plástica com peso de 110 gr a 200 ml. Contendo na embalagem a identificação (rótulo) do produto, marca do fabricante, validade, data de embalagem, peso líquido e selo de inspeção do órgão competente. Validade mínima de 30 (trinta) dias a contar da data de entrega.	pc 200,00	/////

Nenhuma informação

Anexo I Lote 001 Item 046	Laranja - frescas, integras e firmes. Não estar amassada ou apresentando feridas, manchas na casca, ou qualquer alteração que afete sua aparência. Grau de maturação próprio para o consumo. Não conter terra, insetos ou corpos estranhos aderidos na casca. Com ausência de umidade e bolor. O transporte deve ocorrer em caixa de plástico limpa e protegida, em bom estado de conservação.	kg 400,00	5,79

ÓRGÃO / ENTIDADE	ATA / CONTRATO / MODALIDADE	PROCESSO	HOMOLOGAÇÃO / DATA ASSINATURA	UN.	QTDE.	VALOR
Município de Santa Rita do Pardo /MS - 01.561.372/0001-50	***.***.***-**	000013/26	25/03/2026	KG	1.268,00	5,79

DESCRIÇÃO DO ITEM: Laranja pêra

Município de Alcinópolis
ESTADO DE MATO GROSSO DO SUL

ITEM	PRODUTO / SERVIÇO	UNIDADE / QUANTIDADE	MÉDIA
Anexo I Lote 001 Item 047	Leite integral uht - leite uht/uat, integral, teor de matéria gorda mínimo de 3%, embalagem estéril e hermeticamente fechada de 1 litro, caixa cartonada aluminizada, acondicionada em caixa de papelão reforçado, produto sujeito a verificação no ato da entrega aos procedimentos administrativos determinados pelo mapa e ANVISA, com validade na data de fabricação de 120 dias e validade mínima de 90 dias na data da fabricação. Homogeneizado, multilaminada, cartonada, asséptica, impermeável ao ar, luz e microrganismo, tipo tetra pack.	Lt 4.200,00	7,20

ÓRGÃO / ENTIDADE	ATA / CONTRATO / MODALIDADE	PROCESSO	HOMOLOGAÇÃO / DATA ASSINATURA	UN.	QTDE.	VALOR
MUNICIPIO DE MIRANDA/MS - 03.452.315/0001-68	0006	000060/26	09/06/2026	UN	580,00	7,20

DESCRICAO DO ITEM: LEITE UHT ZERO LACTOSE: LIQUIDO HOMOGÊNEO SEM LACTOSE, BRANCO LEITOSO, ACONDICIONADO EM EMBALAGEM ORIGINAL DE FÁBRICA DE 1 LITRO, COM CERTIFICAÇÃO DO SERVIÇO DE INSPEÇÃO MUNICIPAL OU FEDERAL. DEVERÁ APRESENTAR DATA DE FABRICAÇÃO E VALIDADE NO CORPO DA EMBALAGEM.

Anexo I Lote 001 Item 048	Leite uht zero lactose - características técnicas: produto obtido a partir do leite de vaca, com lactose hidrolisada, próprio para dietas com restrição de lactose. Embalado em caixa de 01 (um) litro multilaminada, cartonada, asséptica, impermeável ao ar, luz e microrganismos, tipo tetra pack	lt 200,00	7,20

ÓRGÃO / ENTIDADE	ATA / CONTRATO / MODALIDADE	PROCESSO	HOMOLOGAÇÃO / DATA ASSINATURA	UN.	QTDE.	VALOR
MUNICIPIO DE MIRANDA/MS - 03.452.315/0001-68	0006	000060/26	09/06/2026	UN	580,00	7,20

DESCRIÇÃO DO ITEM: LEITE UHT ZERO LACTOSE: LIQUIDO HOMOGÊNEO SEM LACTOSE, BRANCO LEITOSO, ACONDICIONADO EM EMBALAGEM ORIGINAL DE FÁBRICA DE 1 LITRO, COM CERTIFICAÇÃO DO SERVIÇO DE INSPEÇÃO MUNICIPAL OU FEDERAL. DEVERÁ APRESENTAR DATA DE FABRICAÇÃO E VALIDADE NO CORPO DA EMBALAGEM.

Anexo I Lote 001 Item 049	Carne bovina in natura em tiras (iscas) congelada (patinho) IQF- Carne de 1ª categoria patinho. Proveniente de gado bovino, macho, sadio, abatidos sob inspeção veterinária procedente de quarto traseiro, manipulada em condições higiênica satisfatória aparada e apresentada no corte: patinho. Durante o processamento, deve ser realizada a aparagem (eliminação dos excessos de gordura, cartilagem e aponeuroses).	kg 600,00	////

Nenhuma informação

Anexo I Lote 001 Item 050	Maça - lisa de primeira compacta e firme sem lesões de origem física ou mecânica, com tamanho uniforme, e apresentar-se em início de maturação.	kg 80,00	11,00

ÓRGÃO / ENTIDADE	ATA / CONTRATO / MODALIDADE	PROCESSO	HOMOLOGAÇÃO / DATA ASSINATURA	UN.	QTDE.	VALOR
MUNICIPIO DE MIRANDA/MS - 03.452.315/0001-68	0006	000060/26	09/06/2026	KG	4.000,00	11,00

DESCRICAO DO ITEM: MACA NACIONAL - PRODUTO DE PRIMEIRA QUALIDADE, VERMELHO, COM AROMA E SABOR PROPRIOS DA ESPECIE, SEM FERIMENTOS

Anexo I Lote 001 Item 051	Macarrão espaguete - a base de farinha, massa com ovos, com identificação do produto, marca do fabricante, prazo de validade e peso líquido. O produto deverá ter registro no ministério da agricultura e/ou ministério da saúde. Pacote de 500g.	pc 1.800,00	4,84

ÓRGÃO / ENTIDADE	ATA / CONTRATO / MODALIDADE	PROCESSO	HOMOLOGAÇÃO / DATA ASSINATURA	UN.	QTDE.	VALOR
Município de Douradina/MS - 15.479.751/0001 00	1/2026	1/2026	17/03/2026	un	720,00	4,84

DESCRIÇÃO DO ITEM: MACARRÃO ESPAGUETE, DE 1º QUALIDADE, COR AMARELA OBTIDA PELO AMASSAMEN

Anexo I Lote 001 Item 052	Macarrão tipo espaguete - massa seca de sêmola de trigo enriquecida com ferro e ácido fólico, com corantes naturais. Deverá ser isento de leite e derivados, ovos e soja. Poderá conter outros ingredientes desde que aprovados pela legislação vigente e que não descaracterizam o produto, os quais deverão ser declarados. Pacote de 500gr	pc 100,00	4,84

ITEM	PRODUTO / SERVIÇO	UNIDADE / QUANTIDADE	MÉDIA

ÓRGÃO / ENTIDADE	ATA / CONTRATO / MODALIDADE	PROCESSO	HOMOLOGAÇÃO / DATA ASSINATURA	UN.	QTDE.	VALOR
Município de Douradina/MS - 15.479.751/0001-00	1/2026	1/2026	17/03/2026	un	720,00	4,84

DESCRIÇÃO DO ITEM: MACARRÃO ESPAGUETE, DE 1º QUALIDADE, COR AMARELA OBTIDA PELO AMASSAMEN

Anexo I Lote 001 Item 053 — Macarrão tipo parafuso 500 gr a base de farinha, massa com Ovos, com identificação do produto, marca do fabricante, prazo de Validade e peso liquido. O produto deverá ter registro no Ministério da agricultura e/ou ministério da saúde, de 500gr.

pc 400,00 — 4,70

ÓRGÃO / ENTIDADE	ATA / CONTRATO / MODALIDADE	PROCESSO	HOMOLOGAÇÃO / DATA ASSINATURA	UN.	QTDE.	VALOR
Município de Douradina/MS - 15.479.751/0001-00	1/2026	1/2026	17/03/2026	un	2.300,00	4,70

DESCRIÇÃO DO ITEM: MACARRÃO PARAFUSO, DE 1º QUALIDADE, COR AMARELA OBTIDA PELO AMASSAMENT

Anexo I Lote 001 Item 054 — Macarrão Tipo parafuso 500 gr a base de farinha, massa sem Ovos, com identificação do produto, marca do fabricante, prazo de validade e peso liquido. O produto deverá ter registro no Ministério da Agricultura e/ou ministério da Saúde, de 500gr.

pc 30,00 — 4,70

ÓRGÃO / ENTIDADE	ATA / CONTRATO / MODALIDADE	PROCESSO	HOMOLOGAÇÃO / DATA ASSINATURA	UN.	QTDE.	VALOR
Município de Douradina/MS - 15.479.751/0001-00	1/2026	1/2026	17/03/2026	un	2.300,00	4,70

DESCRIÇÃO DO ITEM: MACARRÃO PARAFUSO, DE 1º QUALIDADE, COR AMARELA OBTIDA PELO AMASSAMENT

Anexo I Lote 001 Item 055 — Mandioca descascada - de primeira qualidade, sem réstia, seca, nova, tamanho médio, sem casca sã, sem rupturas. E embaladas em saquinhos plásticos higienizados.

kg 300,00 — 7,45

ÓRGÃO / ENTIDADE	ATA / CONTRATO / MODALIDADE	PROCESSO	HOMOLOGAÇÃO / DATA ASSINATURA	UN.	QTDE.	VALOR
Município de Anastácio/MS - 03.452.307/0001-11	--	20	20/05/2026	KG	700,00	7,45

DESCRIÇÃO DO ITEM: MANDIOCA DESCASCADA-TIPO BRANÇA/AMARELA, CONGELADA, DE 1º QUALIDADE, IN NATURA, TAMANHO E COLORAÇÃO UNIFORME, POLPA FIRME, LIVRE DE SUJIDADES, PARASITAS, LARVAS. DEVERÁ ESTAR EM PERFEITO ESTADO PARA CONSUMO, SEM DEFEITOS GRAVES COMO PODRIDÃO, AMASSADO, MURCHO, DEFORMADO, DESCOLORADO, COM MANCHAS, RACHADURAS, INJÚRIAS POR PRAGAS OU DOENÇAS. EMBALADA EM SACOS DE POLIETILENO, TRANSPARENTES, ATÓXICO E INTACTO.

Anexo I Lote 001 Item 056 — Margarina c/sal - 1 kg - a produto industrializado pela hidrogenação de óleos vegetais (80% lipidios), leite pasteurizado e outros produtos, batida até ficar homogênea. Enriquecida de vitaminas, adicionada de sal. Apresentação, aspecto, cheiro, sabor e cor peculiares e deverão estar isentos de ranço e de bolores. Embalagem primária de 1 kg com proteção de papel aluminizado após a tampa e com identificação do produto, dos ingredientes, informações nutricionais, marca do fabricante e informações do mesmo prazo de validade, peso liquido e rotulagem de acordo com a legislação

kg 250,00 — /////

Nenhuma informação

Anexo I Lote 001 Item 057 — Melancia - lisa, de primeira compacta e firme sem lesões de origem física ou mecânica, com tamanho uniforme, e apresentar-se em início de maturação.

kg 800,00 — 4,90

ÓRGÃO / ENTIDADE	ATA / CONTRATO / MODALIDADE	PROCESSO	HOMOLOGAÇÃO / DATA ASSINATURA	UN.	QTDE.	VALOR
Município de Santa Rita do Pardo /MS - 01.561.372/0001-50	0010	000041/26	24/06/2026	KG	1.171,00	4,90

DESCRIÇÃO DO ITEM: HORTIFRUTI - FRUTA MELANCIA – GRAÚDA

Anexo I Lote 001 Item 058 — Milharina - embalagem sem sinais de rompimento ou violação, aberturas ou furos, com identificação do produto, marca do fabricante, prazo de validade e peso líquido. Ausência de sujidades, parasitas e larvas. Apresentar as qualidades necessárias para sua utilização. Embalagem de 500g

pc 50,00 — /////

ITEM	PRODUTO / SERVIÇO	UNIDADE / QUANTIDADE	MÉDIA

Nenhuma informação

Anexo I
Lote 001
Item 059 — Milho verde - em conserva, embalagem contendo 170g de produto, sem sinais de violação da embalagem, peso liquido 280g peso drenado 170g.

sa
250,00

3,46

ORGÃO / ENTIDADE	ATA / CONTRATO / MODALIDADE	PROCESSO	HOMOLOGAÇÃO / DATA ASSINATURA	UN.	QTDE.	VALOR
Município de Sete Quedas/MS - 03.889.011/0001-62	0035	000067/26	03/06/2026	LATA	54,00	3,48

DESCRIÇÃO DO ITEM: MILHO VERDE EM CONSERVA - LATA C/ 200GR

Anexo I
Lote 001
Item 060 — Mistura p/bolo sabores diversos 400gr - deve apresentar em embalagem de 400 g, com validades de 6 meses após fabricação, informação nutricional, lote, data de validade e fabricação, contato para atendimento ao consumidor

pc
600,00

/////

Nenhuma informação

Anexo I
Lote 001
Item 061 — Óleo soja refinado 900 ml - a rotulagem deve conter no mínimo as seguintes informações: nome e/ou marca, ingredientes, data de validade, lote

lt
1.500,00

7,95

ORGÃO / ENTIDADE	ATA / CONTRATO / MODALIDADE	PROCESSO	HOMOLOGAÇÃO / DATA ASSINATURA	UN.	QTDE.	VALOR
Município de Rio Verde de Mato Grosso/MS - 03.354.560/0001-32	--	204/2025	25/11/2025	UN	2.600,00	7,9

DESCRIÇÃO DO ITEM: ÓLEO DE SOJA 900 ML, refinado, liquido viscoso, comestivel.

Anexo I
Lote 001
Item 062 — Orégano 80 gr - embalagem de polietileno transparente, resistente, atóxica. Pacote 80 gramas.

pc
60,00

/////

Nenhuma informação

Anexo I
Lote 001
Item 063 — Ovos de galinha -tamanho médio. Bandeja com 30 unidades, com involucro em pvc atóxico. Rotulagem de acordo com a legislação vigente

bj
180,00

/////

Nenhuma informação

Anexo I
Lote 001
Item 064 — Pão de sal francês - 50 gr -. A casca deverá ser dourada na parte superior e marrom na inferior, com espessura aproximada de 1 a 2 mm, não dura e sim crocante, sem a presença de pestana ou incisão da massa. Com miolo consistente, de cor creme, com cavidades irregulares, textura macia, aveludada, sedosa e elástica. O volume deverá ser normal para o peso (50 gramas), simétrico, uniformidade no assado, aroma e sabor típicos, com quebra uniforme e visível

kg
2.590,00

21,02

ORGÃO / ENTIDADE	ATA / CONTRATO / MODALIDADE	PROCESSO	HOMOLOGAÇÃO / DATA ASSINATURA	UN.	QTDE.	VALOR
Município de Rio Brilhante/MS - 03.681.582/0001-07	--	108/2025	07/01/2026	KG	8.645,00	21,02

DESCRIÇÃO DO ITEM: Pão francês com mínimo de 50 g depois de assado. Produto obtido pelo amassamento e cozimento de massa preparada obrigatoriamente com farinha de trigo, sal (cloreto de sódio) e água, que caracteriza por apresentar casca crocante de cor uniforme castanho dourada e miolo de cor branco-creme de textura e granulação fina e não uniforme.

Anexo I
Lote 001
Item 065 — Pão tipo bisnaguinha ingredientes: farinha de trigo enriquecida com ferro e ácido fólico, açúcar, gordura vegetal, sal, fermento e conservantes. Validade mínima: 7 dias na data da entrega. A rotulagem deverá estar impressa de forma clara e indelével na embalagem primária. Embalagem: saco de polietileno transparente, atóxico, resistente, termossoldado, contendo entre 280 e 300 g.

pc
1.000,00

/////

Nenhuma Informação

ITEM	PRODUTO / SERVIÇO	UNIDADE / QUANTIDADE	MÉDIA
Anexo I Lote 001 Item 066	Páprica defumada em pó – pacote de 250g	pc 20,00	/////

Nenhuma informação

Anexo I Lote 001 Item 067	Páprica doce em pó – pacote de 250g	pc 20,00	/////

Nenhuma informação

Anexo I Lote 001 Item 068	Pepino fresco - Tendo tamanho, aroma, cor e sabor próprios da espécie e variedades. Em grau de desenvolvimento tal que lhes permita suportar a manipulação, o transporte e a conservação em condições adequadas para o consumo mediato e imediato. Não conterem substâncias terrosas, sujidades ou corpos estranhos aderentes à superfície da casca. Estarem isentos de umidade externa anormal, aroma e sabor estranhos	kg 150,00	8,95

ORGÃO / ENTIDADE	ATA / CONTRATO / MODALIDADE	PROCESSO	HOMOLOGAÇÃO / DATA ASSINATURA	UN.	QTDE.	VALOR
Município de São Gabriel do Oeste/MS - 15.389.588/0001-94	0037	000090/26	30/06/2026	KG	300,00	8,95

DESCRIÇÃO DO ITEM: PEPINO – DE BOA QUALIDADE, COM MATURAÇAO ADEQUADA PARA O CONSUMO. LIVRE DE ENFERMIDADES, PARASITAS E FUNGOS E SEM DANOS FISICOS E MECANICOS, ORIUNDO DO MANUSEIO DO TRANSPORTE.

Anexo I Lote 001 Item 069	POLPA DE FRUTA-DE BOA QUALIDADE, 100% NATURAL DA FRUTA, CONCENTRADA, EMBALAGEM DE 500 GRAMAS, COM PRAZO DE VALIDADE E S.I.F OU S.I.M Sabor: Goiaba, Uva, Abacaxi, Abacaxi com Hortelã, Acerola, Laranja com Mamão, Laranja com Acerola e Laranja com Morango	un 1.500,00	17,75

ORGÃO / ENTIDADE	ATA / CONTRATO / MODALIDADE	PROCESSO	HOMOLOGAÇÃO / DATA ASSINATURA	UN.	QTDE.	VALOR
Município de Paranaíba/MS - 03.343.118/0001-00	0016	000059/26	20/05/2026	PCT	2.370,00	17,75

DESCRIÇÃO DO ITEM: POLPA DE FRUTA CONGELADA - MARACUJA

Anexo I Lote 001 Item 070	Polvilho azedo 500 gr--de mandioca, seco ao sol, embalagem de 500gr, plástico atóxico, contendo informação nutricional, indicação não contém glúten, ausência sujidades, parasitos e larvas e data validade mínimo 10 meses após entrega	pc 150,00	/////

Nenhuma informação

Anexo I Lote 001 Item 071	Polvilho doce - 500g - polvilho doce, tipo 1, origem amiláceo mandioca, tipo grupo fécula	pc 250,00	5,48

ORGÃO / ENTIDADE	ATA / CONTRATO / MODALIDADE	PROCESSO	HOMOLOGAÇÃO / DATA ASSINATURA	UN.	QTDE.	VALOR
Município de Douradina/MS - 15.479.751/0001-00	6/2026	6/2026	06/04/2026	un	30,00	5,48

DESCRIÇÃO DO ITEM: POLVILHO DOCE, CARACTERISTICA: BRANCO, ORIGEM: MANDIOCA, 500G.

Anexo I Lote 001 Item 072	Queijo tipo muçarela - em barra origem: leite de vaca; embalagem com dados de identificação, data de fabricação e de validade e número do lote.	kg 300,00	54,00

ITEM	PRODUTO / SERVIÇO	UNIDADE / QUANTIDADE	MÉDIA

ÓRGÃO / ENTIDADE	ATA / CONTRATO / MODALIDADE	PROCESSO	HOMOLOGAÇÃO / DATA ASSINATURA	UN.	QTDE.	VALOR
Município de Rio Brilhante/MS - 03.681.582/0001-07	--	111/2025	03/02/2026	KG	1.100,00	54,00

DESCRIÇÃO DO ITEM: QUEIJO MUSSARELA FATIADO. PRODUTO ELABORADO COM MATERIAIS DE PRIMEIRA QUALIDADE, RESPEITANDO-SE AS BOAS PRATICAS DE FABRICAÇÃO. COMPOSTO DE LEITE DE VACA PASTEURIZADO, RESULTANDO UMA MASSA FILADA E ELÁSTICA. COR LEVEMENTE AMARELADA, ODOR E SABOR CARACTERÍSTICOS. LIVRE DE SUJIDADES, BOLOR E RANCIFICAÇÃO. EMBALAGEM LIMPA E ÍNTEGRA. PRODUTO FATIADO. EMBALADO COM FILME PLÁSTICO COM BARREIRA TERMO ENCOLHÍVEL, ATÓXICO. LIMPO, NÃO VIOLADO, RESISTENTE, NO QUAL TENHA SIDO APLICADO VÁCUO PARCIAL, PERMITINDO A PERFEITA ADERÊNCIA DO CONTINENTE AO CONTEÚDO, QUE GARANTA A INTEGRIDADE DO PRODUTO ATÉ O MOMENTO DO CONSUMO. EMBALAGEM APRESENTANDO EXTERNAMENTE OS DADOS DE IDENTIFICAÇÃO, PROCEDÊNCIA, INFORMAÇÕES NUTRICIONAIS, NÚMERO DE LOTE, DATA DE VALIDADE, QUANTIDADE DO PRODUTO, NÚMERO DO REGISTRO NO MINISTÉRIO DA AGRICULTURA/SIF/DIPOA E CARIMBO DE INSPEÇÃO. ROTULADO CONFORME LEGISLAÇÃO VIGENTE. CONSERVADO SOB RESFRIAMENTO. COM PRAZO DE VALIDADE MÍNIMO DE 30 DIAS A PARTIR DA DATA DE ENTREGA NA UNIDADE REQUISITANTE.

Anexo I
Lote 001
Item 073

Repolho roxo - fresco de primeira - quando constituída por verduras de boa qualidade, conservem as suas características; tendo tamanho, aroma, cor e sabor próprios da espécie e variedade. Em grau de desenvolvimento tal que lhes permita suportar a manipulação, o transporte e a conservação em condições adequadas para o consumo mediato e imediato. Não conterem substâncias terrosas, sujidades ou corpos estranhos aderentes à superfície da casca. Estarem isentos de umidade externa anormal, aroma e sabor estranhos. Acondicionados em sacos plásticos resistentes, conforme quantidade solicitada

kg
250,00

/////

Nenhuma informação

Anexo I
Lote 001
Item 074

Repolho verde - fresco de primeira - quando constituída por verduras de boa qualidade, conservem as suas características; tendo tamanho, aroma, cor e sabor próprios da espécie e variedade. Em grau de desenvolvimento tal que lhes permita suportar a manipulação, o transporte e a conservação em condições adequadas para o consumo mediato e imediato. Não conterem substâncias terrosas, sujidades ou corpos estranhos aderentes à superfície da casca. Estarem isentos de umidade externa anormal, aroma e sabor estranhos. Acondicionados em sacos plásticos resistentes, conforme quantidade solicitada

kg
700,00

4,95

ÓRGÃO / ENTIDADE	ATA / CONTRATO / MODALIDADE	PROCESSO	HOMOLOGAÇÃO / DATA ASSINATURA	UN.	QTDE	VALOR
Município de Aparecida do Taboado/MS - 03.563.335/0001-06	0017	000056/26	12/06/2026	KG	1.669,00	4,95

DESCRIÇÃO DO ITEM: REPOLHO VERDE - NOVO, DE PRIMEIRA QUALIDADE, FOLHAS SÃ, SEM RUPTURAS, COM COLORAÇÃO UNIFORME, SEM MANCHAS, LIVRE DE ENFERMIDADES, ISENTO DE PARTES, PUTRIDAS. NÃO DEVE ESTAR DANIFICADO POR QUALQUER LESÃO DE ORIGEM FÍSICA OU MECÂNICA. SUFICIENTEMENTE DESENVOLVIDO. EM PERFEITO ESTADO DE CONSERVAÇÃO E MATURAÇÃO. EMBALAGEM EM SACOS PLÁSTICOS RESISTENTES, CONFORME QUANTIDADE SOLICITADA. APRESENTANDO NA EMBALAGEM ETIQUETA DE PESAGEM. .

Anexo I
Lote 001
Item 075

Requeijão cremoso 200ml ingredientes: creme de leite, soro de leite, caseinato de cálcio, água, sal, cloreto de cálcio, fermentos lácteos, enzima protease, estabilizantes poli fosfato de sodio e difosfato de sódio, conservante sorbato de potássio. Não contém glúten. Deve ser conservado em temperatura abaixo de 10°c, com validade mínima de 75 dias a contar da data de entrega.

un
150,00

6,98

ÓRGÃO / ENTIDADE	ATA / CONTRATO / MODALIDADE	PROCESSO	HOMOLOGAÇÃO / DATA ASSINATURA	UN.	QTDE.	VALOR
Município de Itaporã/MS - 03.156.999/0001-50	0084	000181/25	30/10/2025	UN	12,00	6,98

DESCRIÇÃO DO ITEM: REQUEIJAO CREMOSO, ACONDICIONADO EM EMBALAGEM DE VIDRO OU MATERIAL PLASTICO, ORIGINAL DE FABRICA, SEM ADIÇAO DE AMIDU, CONTENDO OS SEGUINTES INGREDIENTES:CREME DE LEITE, MASSA COALHADA (LEITE FLUIDO A GRANEL DE USO INDUSTRIAL DESNATADO E ACIDULANTE ACIDO LATICO), CLORETO DE SODIO (SAL), ESTABILIZANTES: HEXAMETAFOSFATO DE SODIO, PIROFOSFATO TETRASSODICO, FOSFATO TRISSODICO E CONSERVADOR SORBATO DE POTASSIO, COM REGISTRO NO MINISTERIO DA AGRICULTURA SIF, EMBALAGEM COM NO MINIMO 200G.

Anexo I
Lote 001
Item 076

Sal refinado-iodado. Características técnicas: não devem apresentar sujidade, umidade, misturas inadequadas ao produto. Embalagem: deve estar intacta, acondicionada em pacotes de 1 kg, em polietileno transparente e ter embalagem secundária de ráfia ou sacos de polietileno. Prazo de validade: mínimo de 11 meses. Data de fabricação: máximo de 30 dias. A rotulagem deve conter no mínimo as seguintes informações: nome e/ou marca, ingredientes, data de validade, lote e informações nutricionais.

pc
250,00

2,69

ÓRGÃO / ENTIDADE	ATA / CONTRATO / MODALIDADE	PROCESSO	HOMOLOGAÇÃO / DATA ASSINATURA	UN.	QTDE.	VALOR
Município de Nouradina/MS - 15.479.751/0001-00	1/2026	1/2026	17/03/2026	kg	350,00	2,69

DESCRIÇÃO DO ITEM: SAL REFINADO, IODADO, COM GRANULAÇÃO UNIFORME E COM CRISTAIS BRANCOS.

ITEM	PRODUTO / SERVIÇO	UNIDADE / QUANTIDADE	MÉDIA
Anexo I Lote 001 Item 077	Tomate tipo salada tamanho médio a grande - de primeira qualidade, frescos, não estando amassado, muito maduros, não apresentando feridas e manchas na casca, ou qualquer alteração que afete sua aparência. Não conter terra, insetos ou corpos estranhos aderidos na casca. Com ausência de umidade e bolor. O transporte deve ocorrer em caixa de plastico limpa e protegida, em bom estado de conservação	kg 800,00	7,00

ÓRGÃO / ENTIDADE	ATA / CONTRATO / MODALIDADE	PROCESSO	HOMOLOGAÇÃO / DATA ASSINATURA	UN.	QTDE.	VALOR
Município de Bodoquena/MS - 15.465.816/0001-47	--	267/2025	18/02/2026	KG	1.385,00	7,00

DESCRIÇÃO DO ITEM: TOMATE SALADA, de 1ª primeira qualidade, tamanho médio a grande, tenros, perfeito estado de desenvolvimento de aroma, cor e sabor próprios da variedade e espécie, grau de evolução e tamanho tal que lhe permita suportar a manipulação c/ maturação de aproximadamente 60%, c/ ausência de sujidades, parasitas e larvas aderentes à superfície externa, sem ferimentos ou defeitos, livre de terra ou corpos estranhos e intactas. O transporte e a conservação deverão estar em condições adequadas p/ o consumo.

ITEM	PRODUTO / SERVIÇO	UNIDADE / QUANTIDADE	MÉDIA
Anexo I Lote 001 Item 078	Vinagre - 750 ml - embalagem: deve estar intacta, acondicionada em garrafas plásticas resistentes, contendo 750 ml. Prazo de validade: mínimo de 8 meses. A rotulagem deve conter no mínimo as seguintes informações: nome e/ou marca, ingredientes, data de validade, lote e informações nutricionais.	un 200,00	4,70

ÓRGÃO / ENTIDADE	ATA / CONTRATO / MODALIDADE	PROCESSO	HOMOLOGAÇÃO / DATA ASSINATURA	UN.	QTDE.	VALOR
Município de Santa Rita do Pardo /MS - 01.561.372/0001-50	0010	000041/26	24/06/2026	UM	156,00	4,70

DESCRIÇÃO DO ITEM: VINAGRE DE ÁLCOOL - 750 ML

Município de Alcinópolis
ESTADO DE MATO GROSSO DO SUL

RELATÓRIO DE PESQUISA DE PREÇOS
BNC

147947 20/07/2026 Aquisição de Gêneros Alimentícios, para atender a Merenda Escolar, para o ano de 2027.

ITEM	PRODUTO / SERVIÇO	UNIDADE / QUANTIDADE	MÉDIA
Anexo I Lote 001 Item 001	Abobora moranga - de 1ª qualidade, consistência firme; casca livre de fungos e umidade externa, terra, parasitas e resíduos de fertilizantes.	km 300,00	/////

Nenhuma informação

Anexo I Lote 001 Item 002	Abobrinha verde italiana ou menina - (abóbora menina) com ausência de rachaduras ou cortes na casca. Sem ressecamento ou queimaduras. Livres de umidade externa, terra, parasitas e resíduos de fertilizantes. O transporte deve ocorrer em caixa de plástico limpa e protegida, em bom estado de conservação	kg 200,00	/////

Nenhuma informação

Anexo I Lote 001 Item 003	Açafrão 500 gr - com identificação do produto, marca do fabricante, data de fabricação e prazo de validade.	pc 20,00	20,79

ORGÃO / ENTIDADE	ATA / CONTRATO / MODALIDADE	PROCESSO	HOMOLOGAÇÃO / DATA ASSINATURA	UN.	QTDE.	VALOR
MUNICIPIO DE BURITI ALEGRE/GO	01/2026	6227/2025	04/03/2026	UN	120,00	20,79

DESCRIÇÃO DO ITEM: AÇAFRÃO, Pacote com 500g.

Anexo I Lote 001 Item 004	Achocolatado em pó 370 gr - ingredientes básicos: açúcar e cacau em pó. Deverá conter no mínimo 30% de cacau em pó. Não deverá apresentar (problemas com homogeneidade, diluição inadequada, excesso de açúcar, misturas inadequadas ao produto), presença de impurezas, formação de grumos, cheiro forte e intenso, coloração escura ou clara não característica, sabor alterado por mistura e peso insatisfatório. Embalagem: deve estar intacta, acondicionada em polietileno, latas de flandres ou potes plásticos bem vedados de 370 gr. com prazo de validade: mínimo de 5 meses. Data de fabricação: máximo de 30 dias. A rotulagem deve conter no mínimo as seguintes informações: nome e/ou marca, ingredientes, data de validade, lote e informações nutricionais.	und 500,00	/////

Nenhuma informação

Anexo I Lote 001 Item 005	Açucar cristal 5kg - embalagem em poli etano, contendo dados de identificação do produto, marca do fabricante, data de fabricação, prazo de validade, de acordo com as normas e/ou resolução vigente da ANVISA/ms. Pacote com 5kg.	kg 450,00	/////

Nenhuma informação

Anexo I Lote 001 Item 006	Alho a granel - grande, aparência fresca e sã, colhidos ao atingirem grau de evolução completo e perfeito estado de desenvolvimento. Isento de danos e defeitos de natureza física ou mecânica, terra aderente, sujidades mecânicas, terra aderente, sujidades	kg 150,00	/////

Nenhuma informação

Anexo I Lote 001 Item 007	Amido de milho - 500 g em pó fino, branco, sabor e odor característicos, fabricado a partir de matérias primas sãs e limpas. Acondicionado em embalagens resistente de polietileno atóxico. Pacote com 500g., com identificação na embalagem (rótulo) dos ingredientes, valor nutricional, peso, fornecedor, data de fabricação e validade. Isento de matéria terrosa, parasitas, larvas, material estranho, sem umidade. Validade de 12 meses a contar da data de entrega.	pc 50,00	/////

Nenhuma informação

Município de Alcinópolis
ESTADO DE MATO GROSSO DO SUL

ITEM	PRODUTO / SERVIÇO	UNIDADE / QUANTIDADE	MÉDIA
Anexo I Lote 001 Item 008	Arroz - longo fino, tipo I o produto não deve apresentar grãos disforme, percentual de impureza acima 5% (grãos queimados, pedra, casca e caruncho), cheiro forte, embalagem deve estar intacta, acondicionada em pacotes de 5 kg, em polietileno transparente.	pc 2.000,00	/////
Nenhuma informação			
Anexo I Lote 001 Item 009	Aveia em flocos finos - pacote 500g: não deverá apresentar resíduos, bolor, cheiro. A embalagem deve estar de acordo com a legislação vigente. Acondicionado em embalagem de 500 gramas.	pc 50,00	/////
Nenhuma informação			
Anexo I Lote 001 Item 010	Azeite de oliva extra virgem 500ml - contendo no mínimo 500 ml, com identificação do produto, marca do fabricante, data de fabricação e prazo de validade	vd 50,00	/////
Nenhuma informação			
Anexo I Lote 001 Item 011	Banana da terra- características gerais: de primeira quando constituída por fruta de boa qualidade, sem defeitos sérios, apresentando tamanho, cor e conformação uniforme, devendo ser bem desenvolvidas e maduras. Devem ser frescas, terem atingido o grau máximo ao tamanho, aroma, cor e sabor próprios da espécie e variedades. Não devem conter substâncias terrosas, sujidades ou corpos estranhos aderentes à superfície da casca. Isentos de umidade externa anormal, aroma e sabor estranhos. A polpa deve estar intacta e firme. Deve apresentar-se em início de maturação	kg 150,00	/////
Nenhuma informação			
Anexo I Lote 001 Item 012	Banana maçã - de primeira qualidade apresentando grau de maturação que lhe permita suportar a manipulação, o transporte e a conservação em condições adequadas. Com ausência de rachaduras ou cortes na casca. Livres de umidade externa, terra, parasitas e resíduos de fertilizantes. O transporte deve ocorrer em caixa de plástico limpa e protegida, em bom estado de conservação	kg 500,00	/////
Nenhuma informação			
Anexo I Lote 001 Item 013	Banana nanica - características gerais: de primeira - quando constituída por fruta de boa qualidade, sem defeitos sérios, apresentando tamanho, cor e conformação uniforme, devendo ser bem desenvolvidas e maduras. Devem ser frescas, terem atingido o grau máximo ao tamanho, aroma, cor e sabor próprios da espécie e variedades. Não devem conter substâncias terrosas, sujidades ou corpos estranhos aderentes à superfície da casca. Isentos de umidade externa anormal, aroma e sabor estranhos. A polpa deve estar intacta e firme. Deve apresentar-se em início de maturação.	kg 500,00	/////
Nenhuma informação			
Anexo I Lote 001 Item 014	Batata - comum especial lavada - características gerais: serem suficientemente desenvolvidas, com o tamanho, aroma, sabor e cor próprios da espécie. Não estarem danificadas por quaisquer lesões de origem física ou mecânica que afetam a sua aparência. Estarem livres de enfermidades. Estarem livres da maior parte possível de terra aderente à casca. Estarem isentas de umidade externa anormal, odor e sabor estranho não apresentarem rachaduras ou cortes na casca. A polpa deverá estar intacta e limpa. Acondicionados em sacos plásticos resistentes, conforme quantidade solicitada	kg 800,00	5,45

ÓRGÃO / ENTIDADE	ATA / CONTRATO / MODALIDADE	PROCESSO	HOMOLOGAÇÃO / DATA ASSINATURA	UN.	QTDE.	VALOR
MUNICIPIO DE BATAYPORA/MS	078/2025	168/2025	24/11/2025	UNIDADE	100,00	5,45

DESCRIÇÃO DO ITEM: BATATA PROCESSADA, ESPECIE INGLESA, TIPO FORMATO CHIPS, TIPO FRITA, APRESENTACAO PRONTO PARA CONSUMO, EMBALADA EM SACO PLASTICO, PACOTE COM NO MINIMO 35G

Anexo I Lote 001 Item 015	Beterraba - s/ folhas lisas de primeira compacta e firme sem lesões de origem física ou mecânica, com tamanho uniforme devendo ser graúda. Isentas de substâncias terrosas, sem sujidades .de primeira qualidade, ausentes de rachaduras ou cortes na casca. Livres de umidade externa, terra e resíduos de fertilizantes. O transporte deve ocorrer em caixa de plástico limpa e protegida, em bom estado de conservação.	kg 150,00	/////
Nenhuma informação			

Município de Alcinópolis
ESTADO DE MATO GROSSO DO SUL

ITEM	PRODUTO / SERVIÇO	UNIDADE / QUANTIDADE	MÉDIA
Anexo I Lote 001 Item 016	Biscoito caseiro - feito à base de polvilho-óleo e ovos de boa qualidade livre de sujidades. Biscoito caseiro de aproximadamente 4g a 5g cada unidade, só serão aceitos biscoitos com boa aparecia de massa leve e aerada. Serão rejeitados biscoitos mal assados, queimados, amassadas, achatados e "embatumados" aspecto massa pesada e de características organolépticas anormais. Os mesmos deverão estar livres de sujidades ou quaisquer outros tipos de contaminantes como fungos e bolores.	kg 300,00	/////

Nenhuma informação

ITEM	PRODUTO / SERVIÇO	UNIDADE / QUANTIDADE	MÉDIA
Anexo I Lote 001 Item 017	Biscoito rosquinha 600gr - contendo farinha de trigo enriquecida com ácido fólico e ferro, açúcar, gordura vegetal, açúcar invertido, sal, coco ralado, fermentos químicos, aromatizantes, emulsificantes. Embalagem primária: saco plástico, pvc atóxico com aproximadamente 600gr rotulado conforme legislação vigente	pc 100,00	8,34

ORGÃO / ENTIDADE	ATA / CONTRATO / MODALIDADE	PROCESSO	HOMOLOGAÇÃO / DATA ASSINATURA	UN.	QTDE.	VALOR
MUNICIPIO DE TERRA BOA/PR	03/2026	03/2026	11/02/2026	Unidade	2.399,00	8,34

DESCRIÇÃO DO ITEM: BOLACHA BISCOITO TIPO ROSQUINHA - PACOTE COM NO MINIMO 600 GR.

ITEM	PRODUTO / SERVIÇO	UNIDADE / QUANTIDADE	MÉDIA
Anexo I Lote 001 Item 018	Cacau em pó solúvel - sem adição de açúcar, embalagem com 200g, prazo de validade mínimo de 6 meses a partir da data de fornecimento	pc 100,00	7,99

ORGÃO / ENTIDADE	ATA / CONTRATO / MODALIDADE	PROCESSO	HOMOLOGAÇÃO / DATA ASSINATURA	UN.	QTDE.	VALOR
MUNICIPIO DE FLORIDA/PR	33/2025	89/2025	18/12/2025	un1	48,00	7,99

DESCRIÇÃO DO ITEM: Cacau em pó- Produto sem adição de açúcar 100% cacau, envolto em papel impermeável e acondicionado em caixa de papelão ou recipiente de folha de flandres flandres integros, ou saco de polietileno resistente, hermeticamente fechados, contendo 200 gramas de peso liquido do produto, devidamente rotulado nos aspectos qualitativo, quantitativo, constando o prazo de validade, marca comercial, procedência de fabricação, número do registro no orgão competente e demais dados conforme as disposições da legislação vigente, reembalado de acordo com a praxe comercial. O produto deverá apresentar validade mínima de 06 (seis) ? meses a partir da data de entrega

ITEM	PRODUTO / SERVIÇO	UNIDADE / QUANTIDADE	MÉDIA
Anexo I Lote 001 Item 019	Canela em rama pacote 1 kg	pc 15,80	159,80

ORGÃO / ENTIDADE	ATA / CONTRATO / MODALIDADE	PROCESSO	HOMOLOGAÇÃO / DATA ASSINATURA	UN.	QTDE.	VALOR
MUNICIPIO DE MINACU/GO	048/2025	09658/2025	17/11/2025	PACOTE	171,00	79,90

DESCRIÇÃO DO ITEM: CONDIMENTO TIPO: CANELA, APRESENTAÇÃO: CASCA, ADICIONAL: DESIDRATADO 500G

ITEM	PRODUTO / SERVIÇO	UNIDADE / QUANTIDADE	MÉDIA
Anexo I Lote 001 Item 020	Carne bovina - tipo musculo, em peca dividida de acordo com o peso, congelada (entre -16c e -25-c), e no máximo 10% de sebo e gordura limpa, com aspecto, cor, cheiro e sabor próprios e no máximo 10% de sebo, embalada em saco plástico transparente e atóxico, pesando sem sujidades e ação microbiana.	kg 1.300,00	/////

Nenhuma informação

ITEM	PRODUTO / SERVIÇO	UNIDADE / QUANTIDADE	MÉDIA
Anexo I Lote 001 Item 021	Carne bovina de 1ª - sem osso, tipo "patinho", cortado em bife ou pedaços, livre de gordura e de aparas, resfriada, com aspecto firme, na cor vermelho vivo, sem escurecimento ou manchas esverdeadas, com registro no sif ou sim.	kg 2.000,00	/////

Nenhuma informação

Município de Alcinópolis
ESTADO DE MATO GROSSO DO SUL

ITEM	PRODUTO / SERVIÇO	UNIDADE / QUANTIDADE	MÉDIA
Anexo I Lote 001 Item 022	Carne bovina moida sem gordura e nervos resfriada - (tipo: acém/peixinho/miolo de paleta). Durante o processamento, deve ser realizada a aparagem (eliminação dos excessos de gordura, cartilagem e aponeuroses), a carne deverá ser moída no dia da entrega e resfriada antes da mesma. Seguir os padrões microbiológicos estabelecidos pela resolução rdc nº12 de 02/01/01 ANVISA/ms. A embalagem do produto deverá ser sacos de polietileno de baixa densidade, atóxico, lacrado, resistente ao transporte e armazenamento, as embalagens devem ser identificadas com o nome do produto, peso e data de validade. Caso transportado de outra cidade realizar o transporte das carnes em recipiente apropriado (caixa térmica) com temperatura de no máximo 4º c.	kg 2.800,00	/////
Nenhuma informação			
Anexo I Lote 001 Item 023	Carne suína pedaço - carne suina sem toucinho e sem pele, de cor vermelha brilhante, resfriada (0º a 4º) provenientes de animais sadios, abatidos sob inspeção sanitária, manipulada em condições higiênicas satisfatorias. De aspecto firme não amolecido nem pegajoso, cor uniforme sem manchas esverdeadas ou pardacentas e odor próprio.	kg 800,00	/////
Nenhuma informação			
Anexo I Lote 001 Item 024	Cebola - tamanha média e uniforme de primeira, suficientemente desenvolvidas, com o tamanho, aroma, sabor e cor próprios, não estarem danificadas por quaisquer lesões de origem física ou mecânica que afetam a sua aparência.	kg 600,00	/////
Nenhuma informação			
Anexo I Lote 001 Item 025	Cenoura - sem folhas e tamanho medio de primeira, boa qualidade, compactas e firmes, serem suficientemente desenvolvidas, com o tamanho, aroma, sabor e cor próprios da espécie, não estarem danificadas por quaisquer lesões de origem física ou mecânica que afetem a sua aparência.	kg 500,00	/////
Nenhuma informação			
Anexo I Lote 001 Item 026	Chá mate 250g - chá erva mate queimado; constituído de folhas novas; de espécimes vegetais genuinos dessecados tostados e partidos; na cor verde pardacenta; com aspecto cor, cheiro e sabor próprio; isento de sujidades; parasitas e larvas. Embalagem: embalado em saco plástico atóxico; pesando 250grs. Validade: mínima de 12 meses a contar da entrega	cx 100,00	/////
Nenhuma informação			
Anexo I Lote 001 Item 027	Coco ralado - contendo: coco ralado e adoçado. Embalagem 100g. O prazo de validade do produto, no momento da entrega, não poderá ser inferior a 2/3 do prazo total da validade impressa na embalagem.	pc 50,00	/////
Nenhuma informação			
Anexo I Lote 001 Item 028	Condimento colorifico em pó - de primeira, constituido de matéria prima de boa qualidade e apresentar aspecto, cor, cheiro e sabor característico do produto, contendo no máximo10% de sal, de acordo com as normas vigentes. Registro no ms. Embalagens: embalagem de polietileno transparente, resistente, atóxica de 1 kg. A rotulagem deve conter no mínimo as seguintes informações: nome e/ou marca, ingredientes, data de validade, lote e informações nutricionais. Legislação: resolução - rdc nº 276, de 22 de setembro de 2005.	kg 30,00	/////
Nenhuma informação			
Anexo I Lote 001 Item 029	Costela bovina- resfriada, com aspecto firme, na cor vermelho vivo, sem escurecimento ou manchas esverdeadas, com registro no sif ou sim.	kg 800,00	/////
Nenhuma informação			
Anexo I Lote 001 Item 030	Coxinha da asa de frango - embalagem de 1 kg, congelado a - 12°c. Embalagem primária: saco plástico transparente, atóxico, com carimbo do sif ou sisp, com identificação do produto e prazo de validade, resistente fechado mecanicamente com peso líquido de 1 kg. Embalagem secundária: caixa de papelão ondulada com abas superiores e inferiores devidamente lacradas.	kg 1.500,00	19,37

Município de Alcinópolis
ESTADO DE MATO GROSSO DO SUL

ITEM	PRODUTO / SERVIÇO	UNIDADE / QUANTIDADE	MÉDIA

ÓRGÃO / ENTIDADE	ATA / CONTRATO / MODALIDADE	PROCESSO	HOMOLOGAÇÃO / DATA ASSINATURA	UN.	QTDE.	VALOR
FUNDO MUNICIPAL DE SAUDE/GO	60/2025	104602025	11/11/2025	KG	3.600,00	19,17

DESCRIÇÃO DO ITEM: COXINHA DA ASA CONGELADA (IQF)

Anexo I
Lote 001
Item 031

Creme de leite- emb. 200 gr - apresentando teor de matéria gorda mínima de 25%, com validade mínima de 5 meses a contar da data da entrega; embalado em caixa cartonada aluminizada com 200gr.

cx
300,00

/////

Nenhuma informação

Anexo I
Lote 001
Item 032

Extrato de tomate - emb. 840 gr - características técnicas: extrato de tomate simples e concentrado. O extrato de tomate deve ser preparado com frutos maduros, escolhidos, sãos, sem pele e sementes. O produto deve estar isento de fermentações e não indicar processamento defeituoso. Ingredientes: tomate, sal e açúcar. Embalagem: deve estar intacta, em latas de flandres não apresentando ferrugem, amassamento, vazamento, abaulamento ou embalagem terá Brink asséptica de 840 gram. Prazo de validade: mínimo de 12 meses. A rotulagem deve conter no mínimo as seguintes informações: nome e/ ou marca, ingredientes, data de validade, lote e informações nutricionais

la
380,00

17,00

ÓRGÃO / ENTIDADE	ATA / CONTRATO / MODALIDADE	PROCESSO	HOMOLOGAÇÃO / DATA ASSINATURA	UN.	QTDE.	VALOR
MUNICIPIO DE JESUITAS/PR	66/2025	105/2025	22/01/2026	Und	400,00	17,00

DESCRIÇÃO DO ITEM: Extrato de tomate - Embalagem plastica sache de 850g. Lista de ingredientes: tomate, açucar e sal.

Anexo I
Lote 001
Item 033

Farinha de aveia (sem glúten) pacote 250g: integral, de boa qualidade, livre de sujidades, com rótulo, validade e informações nutricionais. Ingredientes: aveia sem glúten. (sem contaminação pelo glúten ao passara pelo processo de produção). Embalagem de 250g.

pc
100,00

9,64

ÓRGÃO / ENTIDADE	ATA / CONTRATO / MODALIDADE	PROCESSO	HOMOLOGAÇÃO / DATA ASSINATURA	UN.	QTDE.	VALOR
MUNICÍPIO DE CONCEIÇAO DE IPANEMA/MG	002/2026	024/2026	25/06/2026	PCT	100,00	9,86

DESCRIÇÃO DO ITEM: FARINHA DE AVEIA, embalagem de 250g integral, de boa qualidade, livre de sujidades, com rótulo, validade e informações nutricionais.

Anexo I
Lote 001
Item 034

Farinha de mandioca pct 1 kg 0% sódio - grupo: seca, subgrupo: fina, classe: branca, tipo: 1. Não deverá apresentar misturas, resíduos e/ou impurezas. Não deverá apresentar odor forte e intenso (não característico do produto) além de coloração anormal (brancas com pontos amarelo escuro e/ou marrom). Validade mínima de 12 meses. A rotulagem deve conter no mínimo as seguintes informações: nome e/ou marca, ingredientes, data de validade, lote e informações nutricionais.

kg
450,00

/////

Nenhuma informação

Anexo I
Lote 001
Item 035

Farinha de trigo 1ª qualidade pct 1 kg - sem fermento, embalagem com identificação do produto de 1 kg, marca do fabricante, prazo de validade e peso liquido.

pc
300,00

/////

Nenhuma informação

Anexo I
Lote 001
Item 036

Feijão carioquinha tipo 1 pct 1 kg - novo, não poderá apresentar grãos disformes, coloração dos grãos com nuances diferentes, impurezas (grãos partidos e pedras), bolor, mofo, caruncho, rendimento inadequado. A tipagem deverá ser de acordo com a classificação da cidasc. Embalagem: deve estar intacta, acondicionada em embalagens de polietileno transparente, contendo 1 kg. Prazo de validade: mínimo de 5 meses. Data de fabricação: máximo de 30 dias. A rotulagem deve conter no mínimo as seguintes informações: nome e/ou marca, ingredientes, data de validade, lote e informações nutricionais.

pc
1.100,00

/////

Nenhuma informação

ITEM	PRODUTO / SERVIÇO	UNIDADE / QUANTIDADE	MÉDIA
Anexo I Lote 001 Item 037	Fermento biológico - características técnicas: fermento biológico, seco, instantâneo. Embalagem: deve estar intacta, acondicionada em latas ou pacotes resistentes de 500g. Prazo de validade: mínimo de 8 meses. Data de fabricação: máximo de 30 dias. A rotulagem deve conter no mínimo as seguintes informações: nome e/ou marca, ingredientes, data de validade, lote e informações nutricionais	pc 20,00	19,95

ORGÃO / ENTIDADE	ATA / CONTRATO / MODALIDADE	PROCESSO	HOMOLOGAÇÃO / DATA ASSINATURA	UN.	QTDE.	VALOR
MUNICIPIO DE GUARANI DE GOIAS/GO	027/2025	2987/2025	04/12/2025	UNIDADE MEDIDA	380,00	19,95

DESCRIÇÃO DO ITEM: FERMENTO BIOLÓGICO EM PÓ INSTANTÂNEO 500G, PRÓPRIO PARA FABRICAÇÃO DE MASSAS ALIMENTÍCIAS DOCES. INGREDIENTES: SACCHAROMYCES CEREVISIAE E MONOESTEARATO DE SORBITANA. DE ACORDO COM A LEGISLAÇÃO VIGENTE, NO RÓTULO DA EMBALAGEM DEVERÃO ESTAR IMPRESSOS DE FORMA CLARA E INDELÉVEL AS SEGUINTES INFORMAÇÕES: IDENTIFICAÇÃO DO PRODUTO, INCLUSIVE A MARCA; NOME E ENDEREÇO DO FABRICANTE; DATA DE FABRICAÇÃO; DATA DE VALIDADE OU PRAZO MÁXIMO PARA CONSUMO; COMPONENTES DO PRODUTO; PESO LIQUIDO; INFORMAÇÕES NUTRICIONAIS; NÚMERO DO LOTE. O PRODUTO DEVERÁ TER VALIDADE MINIMA DE 06 (SEIS) MESES A PARTIR DA DATA DE FABRICAÇÃO, SENDO QUE ESTA NÃO PODERÁ SER ANTERIOR A 30 (TRINTA) DA DATA DA ENTREGA.

Anexo I Lote 001 Item 038	Fermento químico em pó - características técnicas: fermento químico, em pó, para confecção de bolos. Embalagem: deve estar intacta, acondicionada em latas ou pacotes resistentes de 250 g. Prazo de validade: mínimo de 8 meses. Data de fabricação: máximo de 30 dias. A rotulagem deve conter no mínimo as seguintes informações: nome e/ou marca, ingredientes, data de validade, lote e informações nutricionais	la 50,00	/////

Nenhuma informação

Anexo I Lote 001 Item 039	Frango - coxa e sobrecoxa - congelada - com adição de água de no máximo de 6%, sem adição de temperos. Aspecto próprio, não amolecido e nem pegajosa, cor própria sem manchas esverdeadas, cheiro e sabor próprio, com ausência de sujidades, parasitos e larvas. - Emb. De no máximo 2 kg com registro no sif ou sisp. Embalagens com nome do produto, peso e data de validade. Caso transportado de outra cidade realizar o transporte das carnes em recipiente apropriado (caixa térmica) com temperatura de no máximo 4º c	kg 800,00	/////

Nenhuma informação

Anexo I Lote 001 Item 040	Frango - peito de frango - congelado - aspecto próprio, não amolecido e nem pegajoso, cor própria sem manchas esverdeadas, cheiro e sabor próprio, com ausência de sujidades, parasitos e larvas. Bem, com registro no sif. Embalagens com nome do produto, peso e data de validade. Caso transportado de outra cidade realizar o transporte das carnes em recipiente apropriado (caixa térmica) com temperatura de no máximo 4º c.	kg 250,00	/////

Nenhuma informação

Anexo I Lote 001 Item 041	Frango – Filé de Frango -congelado – sem pele, sem osso, sem cartilagem -aspecto próprio amolecido e nem pegajoso, cor própria sem mancha esverdeada, cheiro e sabor próprio, com ausência de sujidade, parasitos e larvas. Bem como registro no sif. Embalagens com nome do produto, peso e data de Validade. Caso transportado de outra cidade realizar o transporte de carnes em recipientes apropriados (caixa Térmica) com Temperatura de no máximo 4º c.	kg 400,00	/////

Nenhuma informação

Anexo I Lote 001 Item 042	Fubá fino amarelo - 1kg-com procedência nacional, em pacotes de 1 kg. Embalados em plástico atóxico, transparente e incolor, termo selada, isenta de mofo ou bolores, odores estranhos e substâncias nocivas. A embalagem primária deverá declarar a marca, nome e endereço do fabricante, peso líquido, prazo de validade, lote, número do registro no órgão competente. Com validade mínima de seis meses. Embalagem secundária tipo fardo, resistente, selado	kg 100,00	/////

Nenhuma informação

Anexo I Lote 001 Item 043	Iogurte com polpa - sabores diversos (morango, coco etc.) - garrafa plástica rígida com lacre de alumínio contendo 850ml. Leite pasteurizado integral, açúcar, fermento lácteo, aroma idêntico ao natural e/ou preparado de fruta e corante natural. Validade mínima de 30 dias na data da entrega, contendo o número do sif	lt 3.000,00	/////

Nenhuma informação

Município de Alcinópolis
ESTADO DE MATO GROSSO DO SUL

ITEM	PRODUTO / SERVIÇO	UNIDADE / QUANTIDADE	MÉDIA
Anexo I Lote 001 Item 044	Iogurte natural integral unidade integra de 500g. Leite pasteurizado integral e/ou leite reconstituído integral e fermento lácteo. Sem açúcar. Embalagem plástica com tampa em alumínio contendo: dados do fabricante, lista de ingredientes, informações nutricionais, número do lote, data de fabricação e data de validade, no prazo mínimo, de 2 meses a contar da data de entrega. Nenhuma informação	un 100,00	/////
Anexo I Lote 001 Item 045	Iogurte zero lactose – iogurte com polpa de frutas Sabores morango, coco e pêssego para dietas com restrição de lactose. Embalagem plástica com peso de 110 gr a 200 ml. Contendo na embalagem a identificação (rótulo) do produto, marca do fabricante, validade, data de embalagem, peso líquido e selo de inspeção do órgão competente. Validade mínima de 30 (trinta) dias a contar da data de entrega. Nenhuma informação	pc 200,00	/////
Anexo I Lote 001 Item 046	Laranja - frescas, integras e firmes. Não estar amassada ou apresentando feridas, manchas na casca, ou qualquer alteração que afete sua aparência. Grau de maturação próprio para o consumo. Não conter terra, insetos ou corpos estranhos aderidos na casca. Com ausência de umidade e bolor. O transporte deve ocorrer em caixa de plástico limpa e protegida, em bom estado de conservação. Nenhuma informação	kg 400,00	/////
Anexo I Lote 001 Item 047	Leite integral uht - leite uht/uat, integral, teor de matéria gorda mínimo de 3%, embalagem estéril e hermeticamente fechada de 1 litro, caixa cartonada aluminizada, acondicionada em caixa de papelão reforçado, produto sujeito a verificação no ato da entrega aos procedimentos administrativos determinados pelo mapa e ANVISA, com validade na data de fabricação de 120 dias e validade mínima de 90 dias na data da fabricação. Homogeneizado, multilaminada, cartonada, asséptica, impermeável ao ar, luz e microrganismo, tipo tetra pack. Nenhuma informação	lt 4.200,00	/////
Anexo I Lote 001 Item 048	Leite uht zero lactose - características técnicas: produto obtido a partir do leite de vaca, com lactose hidrolisada, próprio para dietas com restrição de lactose. Embalado em caixa de 01 (um) litro multilaminada, cartonada, asséptica, impermeável ao ar, luz e microrganismos, tipo tetra pack	lt 200,00	6,99

ORGÃO / ENTIDADE	ATA / CONTRATO / MODALIDADE	PROCESSO	HOMOLOGAÇÃO / DATA ASSINATURA	UN.	QTDE	VALOR
MUNICIPIO DE BATAYPORA/MS	078/2025	168/2025	24/11/2025	UNIDADE	1.450,00	6,99

DESCRIÇÃO DO ITEM: LEITE UHT SEM LACTOSE, LIQUIDO FLUIDO, HOMOGENEO, BRANCO LEITOSO, CONTENDO ENZIMA LACTASE E ESTABILIZANTES CITRATO DE SODIO, TRIFOSFATO DE SODIO, MONOFOSFATO DE SODIO E DIFOSFATO DE SODIO, SEM GLUTEN, ACONDICIONADO EM EMBALAGEM TETRA PAK DE 01 LITRO.

Anexo I Lote 001 Item 049	Carne bovina in natura em tiras (iscas) congelada (patinho) IQF- Carne de 1ª categoria patinho. Proveniente de gado bovino, macho, sadio, abatidos sob inspeção veterinária procedente de quarto traseiro, manipulada em condições higiênica satisfatória aparada e apresentada no corte: patinho. Durante o processamento, deve ser realizada a aparagem (eliminação dos excessos de gordura, cartilagem e aponeuroses). Nenhuma informação	kg 600,00	/////
Anexo I Lote 001 Item 050	Maça - lisa de primeira compacta e firme sem lesões de origem física ou mecânica, com tamanho uniforme, e apresentar-se em início de maturação. Nenhuma informação	kg 80,00	/////
Anexo I Lote 001 Item 051	Macarrão espaguete - a base de farinha, massa com ovos, com identificação do produto, marca do fabricante, prazo de validade e peso líquido. O produto deverá ter registro no ministério da agricultura e/ou ministério da saúde. Pacote de 500g. Nenhuma informação	pc 1.800,00	/////

Município de Alcinópolis
ESTADO DE MATO GROSSO DO SUL

ITEM	PRODUTO / SERVIÇO	UNIDADE / QUANTIDADE	MÉDIA
Anexo I Lote 001 Item 052	Macarrão tipo espaguete - massa seca de sêmola de trigo enriquecida com ferro e ácido fólico, com corantes naturais. Devera ser isento de leite e derivados, ovos e soja. Poderá conter outros ingredientes desde que aprovados pela legislação vigente e que não descaracterizem o produto, os quais deverão ser declarados. Pacote de 500gr	pc 100,00	/////
Nenhuma informação			
Anexo I Lote 001 Item 053	Macarrão tipo parafuso 500 gr a base de farinha, massa com Ovos, com identificação do produto, marca do fabricante, prazo de Validade e peso líquido. O produto deverá ter registro no Ministério da agricultura e/ou ministério da saúde, de 500gr.	pc 400,00	/////
Nenhuma informação			
Anexo I Lote 001 Item 054	Macarrão Tipo parafuso 500 gr a base de farinha, massa sem Ovos, com identificação do produto, marca do fabricante, prazo de validade e peso liquido. O produto deverá ter registro no Ministério da Agricultura e/ou ministério da Saúde, de 500gr.	pc 30,00	/////
Nenhuma informação			
Anexo I Lote 001 Item 055	Mandioca descascada - de primeira qualidade, sem réstia, seca, nova, tamanho médio, sem casca sã, sem rupturas. E embaladas em saquinhos plásticos higienizados.	kg 300,00	/////
Nenhuma informação			
Anexo I Lote 001 Item 056	Margarina c/sal - 1 kg - a produto industrializado pela hidrogenação de óleos vegetais (80% lipídios), leite pasteurizado e outros produtos, batida até ficar homogênea. Enriquecida de vitaminas, adicionada de sal. Apresentação, aspecto, cheiro, sabor e cor peculiares e deverão estar isentos de ranço e de bolores. Embalagem primária de 1 kg com proteção de papel aluminizado após a tampa e com identificação do produto, dos ingredientes, informações nutricionais, marca do fabricante e informações do mesmo prazo de validade, peso liquido e rotulagem de acordo com a legislação	kg 250,00	/////
Nenhuma informação			
Anexo I Lote 001 Item 057	Melancia - lisa, de primeira compacta e firme sem lesões de origem física ou mecânica, com tamanho uniforme, e apresentar-se em início de maturação.	kg 800,00	/////
Nenhuma informação			
Anexo I Lote 001 Item 058	Milharina - embalagem sem sinais de rompimento ou violação, aberturas ou furos, com identificação do produto, marca do fabricante, prazo de validade e peso líquido. Ausência de sujidades, parasitas e larvas. Apresentar as qualidades necessárias para sua utilização. Embalagem de 500g	pc 50,00	6,50

ÓRGÃO / ENTIDADE	ATA / CONTRATO / MODALIDADE	PROCESSO	HOMOLOGAÇÃO / DATA ASSINATURA	UN.	QTDE.	VALOR
MUNICIPIO DE MUTUNOPOLIS/GO	03/2026	10511/2025	20/02/2026	PC	10,00	6,50

DESCRIÇÃO DO ITEM: Farinha de Milho pré-cozida 500 g (Milharina)

Anexo I Lote 001 Item 059	Milho verde - em conserva, embalagem contendo 170g de produto, sem sinais de violação da embalagem, peso liquido 280g peso drenado 170g.	sa 250,00	/////
Nenhuma informação			
Anexo I Lote 001 Item 060	Mistura p/bolo sabores diversos 400gr - deve apresentar em embalagem de 400 g, com validades de 6 meses após fabricação, informação nutricional, lote, data de validade e fabricação, contato para atendimento ao consumidor	pc 600,00	/////
Nenhuma informação			

Município de Alcinópolis
ESTADO DE MATO GROSSO DO SUL

ITEM	PRODUTO / SERVIÇO	UNIDADE / QUANTIDADE	MÉDIA
Anexo I Lote 001 Item 061	Óleo soja refinado 900 ml - a rotulagem deve conter no mínimo as seguintes informações: nome e/ou marca, ingredientes, data de validade, lote	Lt 1.500,00	/////
Nenhuma informação			
Anexo I Lote 001 Item 062	Orégano 80 gr - embalagem de polietileno transparente, resistente, atóxica. Pacote 80 gramas.	pc 60,00	/////
Nenhuma informação			
Anexo I Lote 001 Item 063	Ovos de galinha -tamanho médio. Bandeja com 30 unidades, com involucro em pvc atóxico. Rotulagem de acordo com a legislação vigente	bj 180,00	/////
Nenhuma informação			
Anexo I Lote 001 Item 064	Pão de sal francês - 50 gr -. A casca deverá ser dourada na parte superior e marrom na inferior, com espessura aproximada de 1 a 2 mm, não dura e sim crocante, sem a presença de pestana ou incisão da massa. Com miolo consistente, de cor creme, com cavidades irregulares, textura macia, aveludada, sedosa e elástica. O volume deverá ser normal para o peso (50 gramas), simétrico, uniformidade no assado, aroma e sabor típicos, com quebra uniforme e visível	kg 2.500,00	/////
Nenhuma informação			
Anexo I Lote 001 Item 065	Pão tipo bisnaguinha ingredientes: farinha de trigo enriquecida com ferro e ácido fólico, açúcar, gordura vegetal, sal, fermento e conservantes. Validade mínima: 7 dias na data da entrega. A rotulagem deverá estar impressa de forma clara e indelével na embalagem primária. Embalagem: saco de polietileno transparente, atóxico, resistente, termossoldado, contendo entre 280 e 300 g.	pc 1.000,00	/////
Nenhuma informação			
Anexo I Lote 001 Item 066	Páprica defumada em pó – pacote de 250g	pc 20,00	/////
Nenhuma informação			
Anexo I Lote 001 Item 067	Páprica doce em pó – pacote de 250g	pc 20,00	/////
Nenhuma informação			
Anexo I Lote 001 Item 068	Pepino fresco - Tendo tamanho, aroma, cor e sabor próprios da espécie e variedades. Em grau de desenvolvimento tal que lhes permita suportar a manipulação, o transporte e a conservação em condições adequadas para o consumo mediato e imediato. Não conterem substâncias terrosas, sujidades ou corpos estranhos aderentes à superfície da casca. Estarem isentos de umidade externa anormal, aroma e sabor estranhos	kg 150,00	/////
Nenhuma informação			
Anexo I Lote 001 Item 069	POLPA DE FRUTA-DE BOA QUALIDADE, 100% NATURAL DA FRUTA, CONCENTRADA, EMBALAGEM DE 500 GRAMAS, COM PRAZO DE VALIDADE E S.I.F OU S.I.M Sabor: Goiaba, Uva, Abacaxi, Abacaxi com Hortelã, Acerola, Laranja com Mamão, Laranja com Acerola e Laranja com Morango	un 1.500,00	/////
Nenhuma informação			
Anexo I Lote 001 Item 070	Polvilho azedo 500 gr--de mandioca, seco ao sol, embalagem de 500gr, plástico atóxico, contendo informação nutricional, indicação não contém glúten, ausência sujidades, parasitos e larvas e data validade mínimo 10 meses após entrega	pc 150,00	/////
Nenhuma informação			

Município de Alcinópolis
ESTADO DE MATO GROSSO DO SUL

ITEM	PRODUTO / SERVIÇO	UNIDADE / QUANTIDADE	MÉDIA
Anexo I Lote 001 Item 071	Polvilho doce - 500g - polvilho doce, tipo 1, origem amiláceo mandioca, tipo grupo fécula	pc 250,00	/////
Nenhuma informação			
Anexo I Lote 001 Item 072	Queijo tipo muçarela - em barra origem: leite de vaca; embalagem com dados de identificação, data de fabricação e de validade e número do lote.	kg 300,00	/////
Nenhuma informação			
Anexo I Lote 001 Item 073	Repolho roxo - fresco de primeira - quando constituida por verduras de boa qualidade, conservem as suas caracteristicas; tendo tamanho, aroma, cor e sabor próprios da espécie e variedade. Em grau de desenvolvimento tal que lhes permita suportar a manipulação, o transporte e a conservação em condições adequadas para o consumo mediato e imediato. Não conterem substâncias terrosas, sujidades ou corpos estranhos aderentes à superfície da casca. Estarem isentos de umidade externa anormal, aroma e sabor estranhos. Acondicionados em sacos plásticos resistentes, conforme quantidade solicitada	kg 250,00	/////
Nenhuma informação			
Anexo I Lote 001 Item 074	Repolho verde - fresco de primeira - quando constituida por verduras de boa qualidade, conservem as suas caracteristicas; tendo tamanho, aroma, cor e sabor próprios da espécie e variedade. Em grau de desenvolvimento tal que lhes permita suportar a manipulação, o transporte e a conservação em condições adequadas para o consumo mediato e imediato. Não conterem substâncias terrosas, sujidades ou corpos estranhos aderentes a superfície da casca. Estarem isentos de umidade externa anormal, aroma e sabor estranhos. Acondicionados em sacos plásticos resistentes, conforme quantidade solicitada	kg 700,00	/////
Nenhuma informação			
Anexo I Lote 001 Item 075	Requeijão cremoso 200ml ingredientes: creme de leite, soro de leite, caseinato de cálcio, água, sal, cloreto de cálcio, fermentos lácteos, enzima protease, estabilizantes poli fosfato de sódio e difosfato de sódio, conservante sorbato de potássio. Não contém glúten. Deve ser conservado em temperatura abaixo de 10°c, com validade mínimo de 75 dias a contar da data de entrega.	un 150,00	/////
Nenhuma informação			
Anexo I Lote 001 Item 076	Sal refinado-iodado. Caracteristicas técnicas: não devem apresentar sujidade, umidade, misturas inadequadas ao produto. Embalagem: deve estar intacta, acondicionada em pacotes de 1 kg, em polietileno transparente e ter embalagem secundária de ráfia ou sacos de polietileno. Prazo de validade: mínimo de 11 meses. Data de fabricação: máximo de 30 dias. A rotulagem deve conter no mínimo as seguintes informações: nome e/ou marca, ingredientes, data de validade, lote e informações nutricionais.	pc 250,00	/////
Nenhuma informação			
Anexo I Lote 001 Item 077	Tomate tipo salada tamanho médio a grande - de primeira qualidade, frescos, não estando amassado, muito maduros, não apresentando feridas e manchas na casca, ou qualquer alteração que afete sua aparência. Não conter terra, insetos ou corpos estranhos aderidos na casca. Com ausência de umidade e bolor. O transporte deve ocorrer em caixa de plástico limpa e protegida, em bom estado de conservação	kg 800,00	/////
Nenhuma informação			
Anexo I Lote 001 Item 078	Vinagre - 750 ml - embalagem: deve estar intacta, acondicionada em garrafas plásticas resistentes, contendo 750 ml. Prazo de validade: mínimo de 8 meses. A rotulagem deve conter no mínimo as seguintes informações: nome e/ou marca, ingredientes, data de validade, lote e informações nutricionais.	un 200,00	/////
Nenhuma informação			

Município de Alcinópolis
ESTADO DE MATO GROSSO DO SUL

RELATÓRIO DE PESQUISA DE PREÇOS
PORTAL DA TRANSPARÊNCIA - CGU - NFE

147947 20/07/2026 Aquisição de Gêneros Alimentícios, para atender a Merenda Escolar, para o ano de 2027.

ITEM	PRODUTO / SERVIÇO	UNIDADE / QUANTIDADE	MÉDIA
Anexo I Lote 001 Item 001	Abobora moranga - de 1ª qualidade, consistência firme; casca livre de fungos e umidade externa, terra, parasitas e resíduos de fertilizantes.	km 300,00	6,68

ÓRGÃO / ENTIDADE	ATA / CONTRATO / MODALIDADE	PROCESSO	HOMOLOGAÇÃO / DATA ASSINATURA	UN.	QTDE.	VALOR
17 BATALHAO DE INFANTARIA/MS	8589752	890	12/01/2026	KG	16,00	6,68

DESCRIÇÃO DO ITEM: ABOBORA

Anexo I Lote 001 Item 002	Abobrinha verde italiana ou menina - (abóbora menina) com ausência de rachaduras ou cortes na casca. Sem ressecamento ou queimaduras. Livres de umidade externa, terra, parasitas e resíduos de fertilizantes. O transporte deve ocorrer em caixa de plástico limpa e protegida, em bom estado de conservação	kg 200,00	9,39

ÓRGÃO / ENTIDADE	ATA / CONTRATO / MODALIDADE	PROCESSO	HOMOLOGAÇÃO / DATA ASSINATURA	UN.	QTDE.	VALOR
3040 GRUPO DE ARTILHARIA DE CAMPANHA/MS	8851193	890	08/04/2026	KG	10,00	9,39

DESCRIÇÃO DO ITEM: ABOBRINHA - VERDE

Anexo I Lote 001 Item 003	Açafrão 500 gr - com identificação do produto, marca do fabricante, data de fabricação e prazo de validade.	pc 20,00	/////

Nenhuma informação

Anexo I Lote 001 Item 004	Achocolatado em pó 370 gr - ingredientes básicos: açúcar e cacau em pó. Deverá conter no mínimo 30% de cacau em pó. Não deverá apresentar (problemas com homogeneidade, diluição inadequada, excesso de açúcar, misturas inadequadas ao produto), presença de impurezas, formação de grumos, cheiro forte e intenso, coloração escura ou clara não característica, sabor alterado por mistura e peso insatisfatório. Embalagem: deve estar intacta, acondicionada em polietileno, latas de flandres ou potes plásticos bem vedados de 370 gr, com prazo de validade: mínimo de 5 meses. Data de fabricação: máximo de 30 dias. A rotulagem deve conter no mínimo as seguintes informações: nome e/ou marca, ingredientes, data de validade, lote e informações nutricionais.	und 500,00	10,37

ÓRGÃO / ENTIDADE	ATA / CONTRATO / MODALIDADE	PROCESSO	HOMOLOGAÇÃO / DATA ASSINATURA	UN.	QTDE.	VALOR
13 REGIMENTO DE CAVALARIA MECANIZADO/MS	16814	2	02/02/2026	KG	250,00	10,37

DESCRIÇÃO DO ITEM: ACHOCOLATADO EM PO PCT KG

Anexo I Lote 001 Item 005	Açucar cristal 5kg - embalagem em poli etano, contendo dados de identificação do produto, marca do fabricante, data de fabricação, prazo de validade, de acordo com as normas e/ou resolução vigente da ANVISA/ms. Pacote com 5kg.	kg 450,00	17,99

ÓRGÃO / ENTIDADE	ATA / CONTRATO / MODALIDADE	PROCESSO	HOMOLOGAÇÃO / DATA ASSINATURA	UN.	QTDE.	VALOR
MINISTERIO DA FAZENDA/MS	41482	1	05/12/2025	UN/0	38,00	17,99

DESCRIÇÃO DO ITEM: Acucar Cristal Docesucar 5kg Ok Sem Desconto UN/0

Município de Alcinópolis
ESTADO DE MATO GROSSO DO SUL

ITEM	PRODUTO / SERVIÇO	UNIDADE / QUANTIDADE	MÉDIA
Anexo I Lote 001 Item 006	Alho a granel - grande, aparência fresca e sã, colhidos ao atingirem grau de evolução completo e perfeito estado de desenvolvimento. Isento de danos e defeitos de natureza física ou mecânica, terra aderente, sujidades mecânicas, terra aderente, sujidades	kg 150,00	22,90

ÓRGÃO / ENTIDADE	ATA / CONTRATO / MODALIDADE	PROCESSO	HOMOLOGAÇÃO / DATA ASSINATURA	UN.	QTDE.	VALOR
3 BATERIA DE ARTILHARIA ANTIAEREA/MS	0088	1	04/12/2025	KG	10,00	22,90

DESCRIÇÃO DO ITEM: ALHO IN NATURA

Anexo I Lote 001 Item 007	Amido de milho - 500 g em pó fino, branco, sabor e odor característicos, fabricado a partir de matérias primas sãs e limpas. Acondicionado em embalagens resistente de polietileno atóxico. Pacote com 500g., com identificação na embalagem (rótulo) dos ingredientes, valor nutricional, peso, fornecedor, data de fabricação e validade. Isento de matéria terrosa, parasitas, larvas, material estranho, sem umidade. Validade de 12 meses a contar da data de entrega.	pc 50,00	4,59

ÓRGÃO / ENTIDADE	ATA / CONTRATO / MODALIDADE	PROCESSO	HOMOLOGAÇÃO / DATA ASSINATURA	UN.	QTDE.	VALOR
FUNDACAO UNIVERSIDADE FEDERAL DA GRANDE DOURADOS/MS	10058	2	27/04/2026	UNIDAD	1,00	4,59

DESCRIÇÃO DO ITEM: DONANA AMIDO DE MILHO 500G

Anexo I Lote 001 Item 008	Arroz - longo fino, tipo I o produto não deve apresentar grãos disforme, percentual de impureza acima 5% (grãos queimados, pedra, casca e caruncho), cheiro forte, embalagem deve estar intacta, acondicionada em pacotes de 5 kg, em polietileno transparente.	pc 2.000,00	24,55

ÓRGÃO / ENTIDADE	ATA / CONTRATO / MODALIDADE	PROCESSO	HOMOLOGAÇÃO / DATA ASSINATURA	UN.	QTDE.	VALOR
BASE FLUVIAL DE LADARIO./MS	76271	1	24/10/2025	PT	86,00	24,55

DESCRIÇÃO DO ITEM: ARROZ TIPO 1 PACOTE 5KGS

Anexo I Lote 001 Item 009	Aveia em flocos finos - pacote 500g: não deverá apresentar resíduos, bolor, cheiro. A embalagem deve estar de acordo com a legislação vigente. Acondicionado em embalagem de 500 gramas.	pc 50,00	/////

Nenhuma informação

Anexo I Lote 001 Item 010	Azeite de oliva extra virgem 500ml - contendo no mínimo 500 ml, com identificação do produto, marca do fabricante, data de fabricação e prazo de validade	vd 50,00	30,96

ÓRGÃO / ENTIDADE	ATA / CONTRATO / MODALIDADE	PROCESSO	HOMOLOGAÇÃO / DATA ASSINATURA	UN.	QTDE.	VALOR
17 REGIMENTO DE CAVALARIA MECANIZADO/MS	1773	1	10/03/2026	UNIDAD	229,00	30,96

DESCRIÇÃO DO ITEM: AZEITE DE OLIVA EXTRA VIRGEM - VD 500 ML

Anexo I Lote 001 Item 011	Banana da terra- características gerais: de primeira quando constituída por fruta de boa qualidade, sem defeitos sérios, apresentando tamanho, cor e conformação uniforme, devendo ser bem desenvolvidas e maduras. Devem ser frescas, terem atingido o grau máximo ao tamanho, aroma, cor e sabor próprios da espécie e variedades. Não devem conter substâncias terrosas, sujidades ou corpos estranhos aderentes à superfície da casca. Isentos de umidade externa anormal, aroma e sabor estranhos. A polpa deve estar intacta e firme. Deve apresentar-se em início de maturação	kg 150,00	9,59

ÓRGÃO / ENTIDADE	ATA / CONTRATO / MODALIDADE	PROCESSO	HOMOLOGAÇÃO / DATA ASSINATURA	UN	QTDE.	VALOR
BASE DE ADMINISTRAÇÃO E APOIO DO COMANDO MILITAR DO OESTE/MS	8785683	890	18/03/2026	KG	30,00	9,59

DESCRIÇÃO DO ITEM: BANANAS FRESCAS, EXCETO BANANAS DA TERRA - PRATA

ITEM	PRODUTO / SERVIÇO	UNIDADE / QUANTIDADE	MÉDIA
Anexo I Lote 001 Item 012	Banana maçã - de primeira qualidade apresentando grau de maturação que lhe permita suportar a manipulação, o transporte e a conservação em condições adequadas. Com ausência de rachaduras ou cortes na casca. Livres de umidade externa, terra, parasitas e resíduos de fertilizantes. O transporte deve ocorrer em caixa de plástico limpa e protegida, em bom estado de conservação	kg 500,00	8,99

ÓRGÃO / ENTIDADE	ATA / CONTRATO / MODALIDADE	PROCESSO	HOMOLOGAÇÃO / DATA ASSINATURA	UN.	QTDE.	VALOR
COMANDO DA QUARTA BRIGADA DE CAVALARIA MECANIZADA/MS	4979	1	19/12/2025	KG	50,00	8,99
DESCRIÇÃO DO ITEM: BANANA MAÇÃ						

ITEM	PRODUTO / SERVIÇO	UNIDADE / QUANTIDADE	MÉDIA
Anexo I Lote 001 Item 013	Banana nanica - caracteristicas gerais: de primeira - quando constituída por fruta de boa qualidade, sem defeitos sérios, apresentando tamanho, cor e conformação uniforme, devendo ser bem desenvolvidas e maduras. Devem ser frescas, terem atingido o grau máximo ao tamanho, aroma, cor e sabor próprios da espécie e variedades. Não devem conter substâncias terrosas, sujidades ou corpos estranhos aderentes à superfície da casca. Isentos de umidade externa anormal, aroma e sabor estranhos. A polpa deve estar intacta e firme. Deve apresentar-se em início de maturação.	kg 500,00	7,80

ÓRGÃO / ENTIDADE	ATA / CONTRATO / MODALIDADE	PROCESSO	HOMOLOGAÇÃO / DATA ASSINATURA	UN.	QTDE.	VALOR
10 REGIMENTO DE CAVALARIA MECANIZADO/MS	5074	1	27/01/2026	KG	120,00	7,80
DESCRIÇÃO DO ITEM: BANANA NANICA						

ITEM	PRODUTO / SERVIÇO	UNIDADE / QUANTIDADE	MÉDIA
Anexo I Lote 001 Item 014	Batata - comum especial lavada - caracteristicas gerais: serem suficientemente desenvolvidas, com o tamanho, aroma, sabor e cor próprios da espécie. Não estarem danificadas por quaisquer lesões de origem física ou mecânica que afetam a sua aparência. Estarem livres de enfermidades. Estarem livres da maior parte possível de terra aderente à casca. Estarem isentas de umidade externa anormal, odor e sabor estranho não apresentarem rachaduras ou cortes na casca. A polpa deverá estar intacta e limpa. Acondicionados em sacos plásticos resistentes, conforme quantidade solicitada	kg 800,00	5,57

ÓRGÃO / ENTIDADE	ATA / CONTRATO / MODALIDADE	PROCESSO	HOMOLOGAÇÃO / DATA ASSINATURA	UN.	QTDE.	VALOR
9 BATALHAO DE ENGENHARIA DE COMBATE/MS	4998	1	23/01/2026	KG	60,00	5,57
DESCRIÇÃO DO ITEM: BATATA INGLESA COMUM						

ITEM	PRODUTO / SERVIÇO	UNIDADE / QUANTIDADE	MÉDIA
Anexo I Lote 001 Item 015	Beterraba - s/ folhas lisas de primeira compacta e firme sem lesões de origem física ou mecânica, com tamanho uniforme devendo ser graúda. Isentas de substâncias terrosas, sem sujidades .de primeira qualidade, ausentes de rachaduras ou cortes na casca. Livres de umidade externa, terra e resíduos de fertilizantes. O transporte deve ocorrer em caixa de plástico limpa e protegida, em bom estado de conservação.	kg 150,00	4,87

ÓRGÃO / ENTIDADE	ATA / CONTRATO / MODALIDADE	PROCESSO	HOMOLOGAÇÃO / DATA ASSINATURA	UN.	QTDE.	VALOR
INSTITUTO FEDERAL DE EDUCACAO CIENCIA E TECNOLOGIA DE MATO/MS	8922526	890	29/04/2026	KG	50,00	4,87
DESCRIÇÃO DO ITEM: BETERRABA						

ITEM	PRODUTO / SERVIÇO	UNIDADE / QUANTIDADE	MÉDIA
Anexo I Lote 001 Item 016	Biscoito caseiro - feito à base de polvilho-óleo e ovos de boa qualidade livre de sujidades. Biscoito caseiro de aproximadamente 4g a 5g cada unidade, só serão aceitos biscoitos com boa aparecia de massa leve e aerada. Serão rejeitados biscoitos mal assados, queimados, amassadas, achatados e "embatumados" aspecto massa pesada e de caracteristicas organolépticas anormais. Os mesmos deverão estar livres de sujidades ou quaisquer outros tipos de contaminantes como fungos e bolores.	kg 300,00	47,42

ÓRGÃO / ENTIDADE	ATA / CONTRATO / MODALIDADE	PROCESSO	HOMOLOGAÇÃO / DATA ASSINATURA	UN.	QTDE.	VALOR
PROGRAMA DE AQUISICAO DE ALIMENTOS - PAA/RS	1645152	890	07/11/2025	KG	15,00	47,42
DESCRIÇÃO DO ITEM: BISCOITO POLVILHO						

ITEM	PRODUTO / SERVIÇO	UNIDADE / QUANTIDADE	MÉDIA
Anexo I Lote 001 Item 017	Biscoito rosquinha 600gr - contendo farinha de trigo enriquecida com ácido fólico e ferro, açúcar, gordura vegetal, açúcar invertido, sal, coco ralado, fermentos químicos, aromatizantes, emulsificantes. Embalagem primária: saco plástico, pvc atóxico com aproximadamente 600gr rotulado conforme legislação vigente	pc 100,00	8,49

ÓRGÃO / ENTIDADE	ATA / CONTRATO / MODALIDADE	PROCESSO	HOMOLOGAÇÃO / DATA ASSINATURA	UN.	QTDE.	VALOR
FUNDACAO NACIONAL DO INDIO/MT	507076	2	12/02/2026	UNIDAD	1.00	8.49

DESCRIÇÃO DO ITEM: BISC ADORALLE ROSQUINHAS 600G COCO

Anexo I Lote 001 Item 018	Cacau em pó solúvel - sem adição de açúcar, embalagem com 200g, prazo de validade mínimo de 6 meses a partir da data de fornecimento	pc 100,00	8,09

ÓRGÃO / ENTIDADE	ATA / CONTRATO / MODALIDADE	PROCESSO	HOMOLOGAÇÃO / DATA ASSINATURA	UN.	QTDE.	VALOR
UNIVERSIDADE FEDERAL DE PELOTAS/RS	16990	2	24/03/2026	UNIDAD	4.00	8.00

DESCRIÇÃO DO ITEM: CHOCOLATE EM PO 200 GR

Anexo I Lote 001 Item 019	Canela em rama pacote 1 kg	pc 15,00	/////

Nenhuma informação

Anexo I Lote 001 Item 020	Carne bovina - tipo musculo, em peca dividida de acordo com o peso, congelada (entre -10c e -25-c), e no máximo 10% de sebo e gordura limpa, com aspecto, cor, cheiro e sabor próprios e no máximo 10% de sebo, embalada em saco plástico transparente e atóxico, pesando sem sujidades e ação microbiana.	kg 1.300,00	29,30

ÓRGÃO / ENTIDADE	ATA / CONTRATO / MODALIDADE	PROCESSO	HOMOLOGAÇÃO / DATA ASSINATURA	UN.	QTDE	VALOR
INSTITUTO FEDERAL DE EDUCACAO, CIENCIA E TECNOLOGIA DE MATO/MS	1243	1	24/11/2025	KG	20,00	29,90

DESCRIÇÃO DO ITEM: MUSCULO, MOIDA, RESFRIADO

Anexo I Lote 001 Item 021	Carne bovina de 1º - sem osso, tipo "patinho", cortado em bife ou pedaços, livre de gordura e de aparas, resfriada, com aspecto firme, na cor vermelho vivo, sem escurecimento ou manchas esverdeadas, com registro no sif ou sim.	kg 2.000,00	/////

Nenhuma informação

Anexo I Lote 001 Item 022	Carne bovina moída sem gordura e nervos resfriada - (tipo: acém/peixinho/miolo de paleta). Durante o processamento, deve ser realizada a aparagem (eliminação dos excessos de gordura, cartilagem e aponeuroses), a carne deverá ser moída no dia da entrega e resfriada antes da mesma. Seguir os padrões microbiológicos estabelecidos pela resolução rdc nº12 de 02/01/01 ANVISA/ms. A embalagem do produto deverá ser sacos de polietileno de baixa densidade, atóxico, lacrado, resistente ao transporte e armazenamento, as embalagens devem ser identificadas com o nome do produto, peso e data de validade. Caso transportado de outra cidade realizar o transporte das carnes em recipiente apropriado (caixa térmica) com temperatura de no máximo 4º c.	kg 2.800,00	21,85

ÓRGÃO / ENTIDADE	ATA / CONTRATO / MODALIDADE	PROCESSO	HOMOLOGAÇÃO / DATA ASSINATURA	UN.	QTDE.	VALOR
COORDENACAO REGIONAL FUNAI CAMPO GRANDE - MS/MS	68551	1	15/04/2026	KGI	58,00	21,85

DESCRIÇÃO DO ITEM: CARNE BOV.CONG.KG ACEM MOIDO

Anexo I Lote 001 Item 023	Carne suína pedaço - carne suína sem toucinho e sem pele, de cor vermelha brilhante, resfriada (0º a 4º) provenientes de animais sadios, abatidos sob inspeção sanitária, manipulada em condições higiênicas satisfatórias. De aspecto firme não amolecido nem pegajoso, cor uniforme sem manchas esverdeadas ou pardacentas e odor próprio.	kg 800,00	/////

Município de Alcinópolis
ESTADO DE MATO GROSSO DO SUL

ITEM	PRODUTO / SERVIÇO	UNIDADE / QUANTIDADE	MÉDIA
Nenhuma Informação			

Anexo I Lote 001 Item 024 — Cebola - tamanha média e uniforme de primeira, suficientemente desenvolvidas, com o tamanho, aroma, sabor e cor próprios, não estarem danificadas por quaisquer lesões de origem física ou mecânica que afetam a sua aparência.

kg 600,00 — 4,02

ORGÃO / ENTIDADE	ATA / CONTRATO / MODALIDADE	PROCESSO	HOMOLOGAÇÃO / DATA ASSINATURA	UN.	QTDE.	VALOR
BASE DE ADMINISTRACAO E APOIO DO COMANDO MILITAR DO OESTE/MS	7315	55	03/02/2026	KG	18,00	4,02

DESCRIÇÃO DO ITEM: CEBOLA IN NATURA

Anexo I Lote 001 Item 025 — Cenoura - sem folhas e tamanho médio de primeira, boa qualidade, compactas e firmes, serem suficientemente desenvolvidas, com o tamanho, aroma, sabor e cor próprios da espécie, não estarem danificadas por quaisquer lesões de origem física ou mecânica que afetem a sua aparência.

kg 500,00 — 4,68

ORGÃO / ENTIDADE	ATA / CONTRATO / MODALIDADE	PROCESSO	HOMOLOGAÇÃO / DATA ASSINATURA	UN.	QTDE.	VALOR
FUNDACAO UNIVERSIDADE FEDERAL DA GRANDE DOURADOS/MS	9795	2	26/03/2026	KG	1,00	4,68

DESCRIÇÃO DO ITEM: HORTI CENOURA KG

Anexo I Lote 001 Item 026 — Chá mate 250g - chá erva mate queimado; constituído de folhas novas; de espécimes vegetais genuínos dessecados tostados e partidos; na cor verde pardacenta; com aspecto cor, cheiro e sabor próprio; isento de sujidades; parasitas e larvas. Embalagem: embalado em saco plastico atóxico; pesando 250grs. Validade: mínima de 12 meses a contar da entrega

cx 100,00 — /////

Nenhuma Informação

Anexo I Lote 001 Item 027 — Coco ralado - contendo: coco ralado e adoçado. Embalagem 100g. O prazo de validade do produto, no momento da entrega, não poderá ser inferior a 2/3 do prazo total da validade impressa na embalagem.

pt 50,00 — /////

Nenhuma Informação

Anexo I Lote 001 Item 028 — Condimento colorifico em pó - de primeira, constituído de matéria prima de boa qualidade e apresentar aspecto, cor, cheiro e sabor característico do produto, contendo no máximo10% de sal, de acordo com as normas vigentes. Registro no ms. Embalagens: embalagem de polietileno transparente, resistente, atóxica de 1 kg. A rotulagem deve conter no mínimo as seguintes informações: nome e/ou marca, ingredientes, data de validade, lote e informações nutricionais. Legislação: resolução - rdc nº 276, de 22 de setembro de 2005.

kg 30,00 — 22,00

ORGÃO / ENTIDADE	ATA / CONTRATO / MODALIDADE	PROCESSO	HOMOLOGAÇÃO / DATA ASSINATURA	UN.	QTDE.	VALOR
INSTITUTO FEDERAL DE MATO GROSSO- IFMT CAMPO NOVO DO PARECIS/MT	5283	1	26/02/2026	PCT	5,00	22,00

DESCRIÇÃO DO ITEM: COLORIFICO - COLORAU 1 KG

Anexo I Lote 001 Item 029 — Costela bovina- resfriada, com aspecto firme, na cor vermelho vivo, sem escurecimento ou manchas esverdeadas, com registro no sif ou sim.

kg 800,00 — 23,78

ORGÃO / ENTIDADE	ATA / CONTRATO / MODALIDADE	PROCESSO	HOMOLOGAÇÃO / DATA ASSINATURA	UN.	QTDE.	VALOR
7 COMPANHIA DE FRONTEIRA/MS	1739	1	07/04/2026	KG	49,00	23,78

DESCRIÇÃO DO ITEM: CARNE BOVINA IN NAURA TIPO COSTELA

Município de Alcinópolis
ESTADO DE MATO GROSSO DO SUL

ITEM	PRODUTO / SERVIÇO	UNIDADE / QUANTIDADE	MÉDIA
Anexo I Lote 001 Item 030	Coxinha da asa de frango - embalagem de 1 kg, congelado a - 12°c. Embalagem primária: saco plástico transparente, atóxico, com carimbo do sif ou sisp, com identificação do produto e prazo de validade, resistente fechado mecanicamente com peso líquido de 1 kg. Embalagem secundária: caixa de papelão ondulada com abas superiores e inferiores devidamente lacradas.	kg 1.500,00	20,33

ORGÃO / ENTIDADE	ATA / CONTRATO / MODALIDADE	PROCESSO	HOMOLOGAÇÃO / DATA ASSINATURA	UN.	QTDE.	VALOR
INSTITUTO FEDERAL DE EDUCACAO, CIENCIA E TECNOLOGIA DE SAO P/SP	49358	1	30/10/2025	KG	150,00	20,33

DESCRICAO DO ITEM: COXINHA DA ASA SEM TEMPERO KG

Anexo I Lote 001 Item 031	Creme de leite- emb. 200 gr - apresentando teor de matéria gorda mínima de 25%, com validade mínima de 5 meses a contar da data da entrega; embalado em caixa cartonada aluminizada com 200gr.	cx 300,00	/////

Nenhuma informação

Anexo I Lote 001 Item 032	Extrato de tomate - emb. 840 gr - características técnicas: extrato de tomate simples e concentrado. O extrato de tomate deve ser preparado com frutos maduros, escolhidos, sãos, sem pele e sementes. O produto deve estar isento de fermentações e não indicar processamento defeituoso. Ingredientes: tomate, sal e açúcar. Embalagem: deve estar intacta, em latas de flandres não apresentando ferrugem, amassamento, vazamento, abaulamento ou embalagem terá Brink asséptica de 840 gram. Prazo de validade: mínimo de 12 meses. A rotulagem deve conter no mínimo as seguintes informações: nome e/ ou marca, ingredientes, data de validade, lote e informações nutricionais	la 300,00	/////

Nenhuma informação

Anexo I Lote 001 Item 033	Farinha de aveia (sem glúten) pacote 250g: integral, de boa qualidade, livre de sujidades, com rótulo, validade e informações nutricionais. Ingredientes: aveia sem glúten. (sem contaminação pelo glúten ao passara pelo processo de produção). Embalagem de 250g.	pc 100,00	/////

Nenhuma informação

Anexo I Lote 001 Item 034	Farinha de mandioca pct 1 kg 0% sódio - grupo: seca, subgrupo: fina, classe: branca, tipo: 1. Não deverá apresentar misturas, resíduos e/ou impurezas. Não deverá apresentar odor forte e intenso (não característico do produto) além de coloração anormal (brancas com pontos amarelo escuro e/ou marrom). Validade mínima de 12 meses. A rotulagem deve conter no mínimo as seguintes informações: nome e/ou marca, ingredientes, data de validade, lote e informações nutricionais.	kg 450,00	/////

Nenhuma informação

Anexo I Lote 001 Item 035	Farinha de trigo 1ª qualidade pct 1 kg - sem fermento, embalagem com identificação do produto de 1 kg, marca do fabricante, prazo de validade e peso liquido.	pc 300,00	4,19

ORGÃO / ENTIDADE	ATA / CONTRATO / MODALIDADE	PROCESSO	HOMOLOGAÇÃO / DATA ASSINATURA	UN.	QTDE.	VALOR
INST. FED. DE MS/ CAMPUS COXIM/MS	5716	1	27/11/2025	UNIDAD	131,00	4,19

DESCRIÇÃO DO ITEM: FARINHA TRIGO FARINA 1 KG

Anexo I Lote 001 Item 036	Feijão carioquinha tipo 1 pct 1 kg - novo, não poderá apresentar grãos disformes, coloração dos grãos com nuances diferentes, impurezas (grãos partidos e pedras), bolor, mofo, caruncho, rendimento inadequado. A tipagem deverá ser de acordo com a classificação da cidasc. Embalagem: deve estar intacta, acondicionada em embalagens de polietileno transparente, contendo 1 kg. Prazo de validade: mínimo de 5 meses. Data de fabricação: máximo de 30 dias. A rotulagem deve conter no mínimo as seguintes informações: nome e/ou marca, ingredientes, data de validade, lote e informações nutricionais.	pc 1.100,00	8,15

ITEM	PRODUTO / SERVIÇO	UNIDADE / QUANTIDADE	MÉDIA

ÓRGÃO / ENTIDADE	ATA / CONTRATO / MODALIDADE	PROCESSO	HOMOLOGAÇÃO / DATA ASSINATURA	UN.	QTDE.	VALOR
FUNDACAO UNIVERSIDADE FEDERAL DA GRANDE DOURADOS/MS	10058	2	27/04/2026	UNIDAD	4,00	8,15

DESCRIÇÃO DO ITEM: FEIJAO CARIOCA BOA SAFRA 1KG

Anexo I Lote 001 Item 037 — Fermento biológico - características técnicas: fermento biológico, seco, instantâneo. Embalagem: deve estar intacta, acondicionada em latas ou pacotes resistentes de 500g. Prazo de validade: mínimo de 8 meses. Data de fabricação: máximo de 30 dias. A rotulagem deve conter no mínimo as seguintes informações: nome e/ou marca, ingredientes, data de validade, lote e informações nutricionais

pc 20,00 — 19,75

ÓRGÃO / ENTIDADE	ATA / CONTRATO / MODALIDADE	PROCESSO	HOMOLOGAÇÃO / DATA ASSINATURA	UN.	QTDE.	VALOR
3 BATERIA DE ARTILHARIA ANTIAEREA/MS	17314	2	27/04/2026	PCT	40,00	19,75

DESCRIÇÃO DO ITEM: FERMENTO BIOLOGICO SECO 500 GR

Anexo I Lote 001 Item 038 — Fermento químico em pó - características técnicas: fermento químico, em pó, para confecção de bolos. Embalagem: deve estar intacta, acondicionada em latas ou pacotes resistentes de 250 g. Prazo de validade: mínimo de 8 meses. Data de fabricação: máximo de 30 dias. A rotulagem deve conter no mínimo as seguintes informações: nome e/ou marca, ingredientes, data de validade, lote e informações nutricionais

la 50,00 — 12,00

ÓRGÃO / ENTIDADE	ATA / CONTRATO / MODALIDADE	PROCESSO	HOMOLOGAÇÃO / DATA ASSINATURA	UN.	QTDE.	VALOR
2 [illegible] DE FRONTEIRA/MS	1914	1	25/03/2026	UNIDAD	72,00	12,00

DESCRIÇÃO DO ITEM: FERMENTO QUIMICO EM PO

Anexo I Lote 001 Item 039 — Frango - coxa e sobrecoxa - congelada - com adição de água de no máximo de 6%, sem adição de temperos. Aspecto próprio, não amolecido e nem pegajosa, cor própria sem manchas esverdeadas, cheiro e sabor próprio, com ausência de sujidades, parasitos e larvas. - Emb. De no máximo 2 kg com registro no sif ou sisp. Embalagens com nome do produto, peso e data de validade. Caso transportado de outra cidade realizar o transporte das carnes em recipiente apropriado (caixa térmica) com temperatura de no máximo 4º c

kg 800,00 — 13,94

ÓRGÃO / ENTIDADE	ATA / CONTRATO / MODALIDADE	PROCESSO	HOMOLOGAÇÃO / DATA ASSINATURA	UN.	QTDE.	VALOR
INSTITUTO FEDERAL DE EDUCACAO, CIENCIA E TECNOLOGIA DE MATO/MS	1928	1	12/03/2026	KG	200,00	13,94

DESCRIÇÃO DO ITEM: COXA E SOBRECOXA C/O

Anexo I Lote 001 Item 040 — Frango - peito de frango - congelado - aspecto próprio, não amolecido e nem pegajoso, cor própria sem manchas esverdeadas, cheiro e sabor próprio, com ausência de sujidades, parasitos e larvas. Bem, com registro no sif. Embalagens com nome do produto, peso e data de validade. Caso transportado de outra cidade realizar o transporte das carnes em recipiente apropriado (caixa térmica) com temperatura de no máximo 4º c.

kg 250,00 — 18,29

ÓRGÃO / ENTIDADE	ATA / CONTRATO / MODALIDADE	PROCESSO	HOMOLOGAÇÃO / DATA ASSINATURA	UN.	QTDE.	VALOR
COMANDO DA AERONAUTICA/MS	0414	1	27/02/2026	KG	2.125,00	18,29

DESCRICAO DO ITEM: Peito de Frango, sem osso

Anexo I Lote 001 Item 041 — Frango – filé de Frango -congelado – sem pele, sem osso, sem cartilagem -aspecto próprio amolecido e nem pegajoso, cor própria sem mancha esverdeada, cheiro e sabor próprio, com ausência de sujidade, parasitos e larvas. Bem como registro no sif. Embalagens com nome do produto, peso e data de Validade. Caso transportado de outra cidade realizar o transporte de carnes em recipientes apropriados (caixa Térmica) com Temperatura de no máximo 4º c.

kg 400,00 — 26,59

ITEM	PRODUTO / SERVIÇO	UNIDADE / QUANTIDADE	MÉDIA

ÓRGÃO / ENTIDADE	ATA / CONTRATO / MODALIDADE	PROCESSO	HOMOLOGAÇÃO / DATA ASSINATURA	UN.	QTDE.	VALOR
9 GRUPAMENTO LOGISTICO/MS	40945	5	05/12/2025	KG	8,00	26,50

DESCRIÇÃO DO ITEM: CARNE FRANGO FILE DE PEITO KG

Anexo I Lote 001 Item 042 — Fubá fino amarelo - 1kg-com procedência nacional, em pacotes de 1 kg. Embalados em plástico atóxico, transparente e incolor, termo selada, isenta de mofo ou bolores, odores estranhos e substâncias nocivas. A embalagem primária deverá declarar a marca, nome e endereço do fabricante, peso líquido, prazo de validade, lote, número do registro no órgão competente. Com validade mínima de seis meses. Embalagem secundária tipo fardo, resistente, selado

kg 100,00 /////

Nenhuma informação

Anexo I Lote 001 Item 043 — Iogurte com polpa - sabores diversos (morango, coco etc.) - garrafa plástica rígida com lacre de alumínio contendo 850ml. Leite pasteurizado integral, açúcar, fermento lácteo, aroma idêntico ao natural e/ou preparado de fruta e corante natural. Validade mínima de 30 dias na data da entrega, contendo o número do sif

lt 3.000,00 /////

Nenhuma informação

Anexo I Lote 001 Item 044 — Iogurte natural integral unidade integra de 500g. Leite pasteurizado integral e/ou leite reconstituído integral e fermento lácteo. Sem açúcar. Embalagem plástica com tampa em alumínio contendo: dados do fabricante, lista de ingredientes, informações nutricionais, número do lote, data de fabricação e data de validade, no prazo mínimo, de 2 meses a contar da data de entrega.

un 100,00 9,90

ÓRGÃO / ENTIDADE	ATA / CONTRATO / MODALIDADE	PROCESSO	HOMOLOGAÇÃO / DATA ASSINATURA	UN.	QTDE	VALOR
UNIVERSIDADE FEDERAL DE JUIZ DE FORA/GV/MG	33404	1	19/02/2026	UNIDAD	1,00	9,90

DESCRIÇÃO DO ITEM: IOGURTE PEDACOS FRUTAS BATAVO 450/500G MORANGO

Anexo I Lote 001 Item 045 — Iogurte zero lactose – iogurte com polpa de frutas Sabores morango, coco e pêssego para dietas com restrição de lactose. Embalagem plástica com peso de 110 gr a 200 ml. Contendo na embalagem a identificação (rótulo) do produto, marca do fabricante, validade, data de embalagem, peso líquido e selo de inspeção do órgão competente. Validade mínima de 30 (trinta) dias a contar da data de entrega.

pc 200,00 4,48

ÓRGÃO / ENTIDADE	ATA / CONTRATO / MODALIDADE	PROCESSO	HOMOLOGAÇÃO / DATA ASSINATURA	UN.	QTDE.	VALOR
UNIVERSIDADE FEDERAL DE SANTA CATARINA-UFSC/SC	3591	3	13/02/2026	UNIDAD	60,00	4,48

DESCRIÇÃO DO ITEM: IOGURTE ZERO LACTOSE MORANGO 165G

Anexo I Lote 001 Item 046 — Laranja - frescas, integras e firmes. Não estar amassada ou apresentando feridas, manchas na casca, ou qualquer alteração que afete sua aparência. Grau de maturação próprio para o consumo. Não conter terra, insetos ou corpos estranhos aderidos na casca. Com ausência de umidade e bolor. O transporte deve ocorrer em caixa de plástico limpa e protegida, em bom estado de conservação.

kg 400,00 5,29

ÓRGÃO / ENTIDADE	ATA / CONTRATO / MODALIDADE	PROCESSO	HOMOLOGAÇÃO / DATA ASSINATURA	UN.	QTDE.	VALOR
COLEGIO MILITAR DE CAMPO GRANDE/MS	112236	2	29/01/2026	KG	30,00	5,29

DESCRIÇÃO DO ITEM: LARANJA PERA

Anexo I Lote 001 Item 047 — Leite integral uht - leite uht/uat, integral, teor de matéria gorda mínimo de 3%, embalagem estéril e hermeticamente fechada de 1 litro, caixa cartonada aluminizada, acondicionada em caixa de papelão reforçado, produto sujeito a verificação no ato da entrega aos procedimentos administrativos determinados pelo mapa e ANVISA, com validade na data de fabricação de 120 dias e validade mínima de 90 dias na data da fabricação. Homogenizado, multilaminada, cartonada, asséptica, impermeável ao ar, luz e microrganismo, tipo tetra pack.

lt 4.200,00 6,29

ITEM	PRODUTO / SERVIÇO	UNIDADE / QUANTIDADE	MÉDIA

ORGÃO / ENTIDADE	ATA / CONTRATO / MODALIDADE	PROCESSO	HOMOLOGAÇÃO / DATA ASSINATURA	UN.	QTDE.	VALOR
INSTITUTO FEDERAL DO MS/CAMPUS COXIM/MS	5884	1	25/02/2026	UNIDAD	8.00	6.20

DESCRIÇÃO DO ITEM: LEITE TRIANGULO INTEGRAL 1 L

Anexo I
Lote 001
Item 048

Leite uht zero lactose - características técnicas: produto obtido a partir do leite de vaca, com lactose hidrolisada, próprio para dietas com restrição de lactose. Embalado em caixa de 01 (um) litro multilaminada, cartonada, asséptica, impermeável ao ar, luz e microrganismos, tipo tetra pack

lt
200,00

/////

Nenhuma informação

Anexo I
Lote 001
Item 049

Carne bovina in natura em tiras (iscas) congelada (patinho) IQF- Carne de 1ª categoria patinho. Proveniente de gado bovino, macho, sadio, abatidos sob inspeção veterinária procedente de quarto traseiro, manipulada em condições higiênica satisfatória aparada e apresentada no corte: patinho. Durante o processamento, deve ser realizada a aparagem (eliminação dos excessos de gordura, cartilagem e aponeuroses).

kg
600,00

/////

Nenhuma informação

Anexo I
Lote 001
Item 050

Maça - lisa de primeira compacta e firme sem lesões de origem física ou mecânica, com tamanho uniforme, e apresentar-se em início de maturação.

kg
80,00

11,20

ORGÃO / ENTIDADE	ATA / CONTRATO / MODALIDADE	PROCESSO	HOMOLOGAÇÃO / DATA ASSINATURA	UN.	QTDE.	VALOR
NONO GRUPO DE ARTILHARIA DE CAMPANHA/MS	2078	1	01/04/2026	KG	83.00	11.76

DESCRIÇÃO DO ITEM: MACA

Anexo I
Lote 001
Item 051

Macarrão espaguete - a base de farinha, massa com ovos, com identificação do produto, marca do fabricante, prazo de validade e peso liquido. O produto deverá ter registro no ministerio da agricultura e/ou ministério da saúde. Pacote de 500g.

pc
1.800,00

/////

Nenhuma informação

Anexo I
Lote 001
Item 052

Macarrão tipo espaguete - massa seca de sêmola de trigo enriquecida com ferro e ácido fólico, com corantes naturais. Deverá ser isento de leite e derivados, ovos e soja. Poderá conter outros ingredientes desde que aprovados pela legislação vigente e que não descaracterizem o produto, os quais deverão ser declarados. Pacote de 500gr

pc
100,00

/////

Nenhuma informação

Anexo I
Lote 001
Item 053

Macarrão tipo parafuso 500 gr a base de farinha, massa com Ovos, com identificação do produto, marca do fabricante, prazo de Validade e peso líquido. O produto deverá ter registro no Ministério da agricultura e/ou ministério da saúde, de 500gr.

pc
400,00

/////

Nenhuma informação

Anexo I
Lote 001
Item 054

Macarrão Tipo parafuso 500 gr a base de farinha, massa sem Ovos, com identificação do produto, marca do fabricante, prazo de validade e peso liquido. O produto deverá ter registro no Ministério da Agricultura e/ou ministério da Saúde, de 500gr.

pc
30,00

/////

Nenhuma informação

Anexo I
Lote 001
Item 055

Mandioca descascada - de primeira qualidade, sem réstia, seca, nova, tamanho médio, sem casca sa, sem rupturas. E embaladas em saquinhos plásticos higienizados.

kg
300,00

/////

Nenhuma informação

ITEM	PRODUTO / SERVIÇO	UNIDADE / QUANTIDADE	MÉDIA
Anexo I Lote 001 Item 056	Margarina c/sal - 1 kg - a produto industrializado pela hidrogenação de óleos vegetais (80% lipídios), leite pasteurizado e outros produtos, batida até ficar homogênea. Enriquecida de vitaminas, adicionada de sal. Apresentação, aspecto, cheiro, sabor e cor peculiares e deverão estar isentos de ranço e de bolores. Embalagem primária de 1 kg com proteção de papel aluminizado após a tampa e com identificação do produto, dos ingredientes, informações nutricionais, marca do fabricante e informações do mesmo prazo de validade, peso líquido e rotulagem de acordo com a legislação	kg 250,00	16,00

ORGÃO / ENTIDADE	ATA / CONTRATO / MODALIDADE	PROCESSO	HOMOLOGAÇÃO / DATA ASSINATURA	UN.	QTDE.	VALOR
INST. FED. DE, DO MS/CAMPUS TRES LAGOAS/MS	7319	55	05/02/2026	UNIDAD	20,00	16,00

DESCRIÇÃO DO ITEM: MARGARINA C/SAL KG

ITEM	PRODUTO / SERVIÇO	UNIDADE / QUANTIDADE	MÉDIA
Anexo I Lote 001 Item 057	Melancia - lisa, de primeira compacta e firme sem lesões de origem física ou mecânica, com tamanho uniforme, e apresentar-se em início de maturação.	kg 800,00	4,80

ORGÃO / ENTIDADE	ATA / CONTRATO / MODALIDADE	PROCESSO	HOMOLOGAÇÃO / DATA ASSINATURA	UN.	QTDE.	VALOR
10 REGIMENTO DE CAVALARIA MECANIZADO/MS	5073	1	27/01/2026	KG	150,00	4,80

DESCRIÇÃO DO ITEM: MELANCIA VERMELHA

ITEM	PRODUTO / SERVIÇO	UNIDADE / QUANTIDADE	MÉDIA
Anexo I Lote 001 Item 058	Milharina - embalagem sem sinais de rompimento ou violação, aberturas ou furos, com identificação do produto, marca do fabricante, prazo de validade e peso líquido. Ausência de sujidades, parasitas e larvas. Apresentar as qualidades necessárias para sua utilização. Embalagem de 500g	pc 50,00	/////

Nenhuma Informação

ITEM	PRODUTO / SERVIÇO	UNIDADE / QUANTIDADE	MÉDIA
Anexo I Lote 001 Item 059	Milho verde - em conserva, embalagem contendo 170g de produto, sem sinais de violação da embalagem, peso líquido 280g peso drenado 170g.	sa 250,00	3,87

ÓRGÃO / ENTIDADE	ATA / CONTRATO / MODALIDADE	PROCESSO	HOMOLOGAÇÃO / DATA ASSINATURA	UN.	QTDE.	VALOR
FUNDACAO UNIVERSIDALE FEDERAL DO MS/MS	4297	1	14/01/2026	UNIDAD	105,00	3,87

DESCRIÇÃO DO ITEM: MILHO VERDE EM CONSERVA

ITEM	PRODUTO / SERVIÇO	UNIDADE / QUANTIDADE	MÉDIA
Anexo I Lote 001 Item 060	Mistura p/bolo sabores diversos 400gr - deve apresentar em embalagem de 400 g, com validades de 6 meses após fabricação, informação nutricional, lote, data de validade e fabricação, contato para atendimento ao consumidor	pc 600,00	5,61

ORGÃO / ENTIDADE	ATA / CONTRATO / MODALIDADE	PROCESSO	HOMOLOGAÇÃO / DATA ASSINATURA	UN.	QTDE.	VALOR
4 COMPANHIA DE ENGENHARIA COMBATE MECANIZADA/MS	7771	1	18/12/2025	UNIDAD	42,00	5,61

DESCRIÇÃO DO ITEM: MISTURA PARA BOLO PCT 450 GR

ITEM	PRODUTO / SERVIÇO	UNIDADE / QUANTIDADE	MÉDIA
Anexo I Lote 001 Item 061	Óleo soja refinado 900 ml - a rotulagem deve conter no mínimo as seguintes informações: nome e/ou marca, ingredientes, data de validade, lote	lt 1.500,00	7,80

ORGÃO / ENTIDADE	ATA / CONTRATO / MODALIDADE	PROCESSO	HOMOLOGAÇÃO / DATA ASSINATURA	UN.	QTDE.	VALOR
FUNDACAO UNIVERSIDADE FEDERAL DE MATO GROSSO DO SUL/MS	2626	1	16/04/2026	UNIDAD	6,00	7,80

DESCRIÇÃO DO ITEM: OLEO DE SOJA CONCORDIA PET 900ML

Município de Alcinópolis
ESTADO DE MATO GROSSO DO SUL

ITEM	PRODUTO / SERVIÇO	UNIDADE / QUANTIDADE	MÉDIA
Anexo I Lote 001 Item 062	Orégano 80 gr - embalagem de polietileno transparente, resistente, atóxica. Pacote 80 gramas.	pc 60,00	/////

Nenhuma informação

Anexo I Lote 001 Item 063	Ovos de galinha -tamanho médio. Bandeja com 30 unidades, com involucro em pvc atóxico. Rotulagem de acordo com a legislação vigente	bj 180,00	21,66

ÓRGÃO / ENTIDADE	ATA / CONTRATO / MODALIDADE	PROCESSO	HOMOLOGAÇÃO / DATA ASSINATURA	UN.	QTDE.	VALOR
COMANDO DA 18 BRIGADA DE INFANTARIA DE FRONTEIRA/MS	22741	1	04/11/2025	UNIDAD	270,00	21,66

DESCRIÇÃO DO ITEM: OVO DE GALINHA BRANCO CARTELA 30 UNIDADES

Anexo I Lote 001 Item 064	Pão de sal francês - 50 gr -. A casca deverá ser dourada na parte superior e marrom na inferior, com espessura aproximada de 1 a 2 mm, não dura e sim crocante, sem a presença de pestana ou incisão da massa. Com miolo consistente, de cor creme, com cavidades irregulares, textura macia, aveludada, sedosa e elástica. O volume deverá ser normal para o peso (50 gramas), simétrico, uniformidade no assado, aroma e sabor típicos, com quebra uniforme e visível	kg 2.500,00	/////

Nenhuma informação

Anexo I Lote 001 Item 065	Pão tipo bisnaguinha ingredientes: farinha de trigo enriquecida com ferro e ácido fólico, açúcar, gordura vegetal, sal, fermento e conservantes. Validade mínima: 7 dias na data da entrega. A rotulagem deverá estar impressa de forma clara e indelével na embalagem primária. Embalagem: saco de polietileno transparente, atóxico, resistente, termossoldado, contendo entre 280 e 300 g.	pc 1.000,00	9,90

ÓRGÃO / ENTIDADE	ATA / CONTRATO / MODALIDADE	PROCESSO	HOMOLOGAÇÃO / DATA ASSINATURA	UN.	QTDE.	VALOR
UNIVERSIDADE FEDERAL DE MATO GROSSO/MT	210546	0	26/11/2025	UNIDAD	1,00	9,90

DESCRIÇÃO DO ITEM: PAO PANCO BISNAGUINHA PCT 300G ORIGINAIS

Anexo I Lote 001 Item 066	Páprica defumada em pó – pacote de 250g	pc 20,00	17,93

ÓRGÃO / ENTIDADE	ATA / CONTRATO / MODALIDADE	PROCESSO	HOMOLOGAÇÃO / DATA ASSINATURA	UN.	QTDE.	VALOR
UNIV.FED.DE CIENCIAS DA SAUDE DE PORTO A/RS	1283	1	12/12/2025	KG	1,00	17,93

DESCRIÇÃO DO ITEM: Páprica defumada, Porto Gourmet

Anexo I Lote 001 Item 067	Páprica doce em pó – pacote de 250g	pc 20,00	/////

Nenhuma informação

Anexo I Lote 901 Item 068	Pepino fresco - Tendo tamanho, aroma, cor e sabor próprios da espécie e variedades. Em grau de desenvolvimento tal que lhes permita suportar a manipulação, o transporte e a conservação em condições adequadas para o consumo mediato e imediato. Não conterem substâncias terrosas, sujidades ou corpos estranhos aderentes à superfície da casca. Estarem isentos de umidade externa anormal, aroma e sabor estranhos	kg 150,00	8,76

ÓRGÃO / ENTIDADE	ATA / CONTRATO / MODALIDADE	PROCESSO	HOMOLOGAÇÃO / DATA ASSINATURA	UN.	QTDE.	VALOR
NONO GRUPO DE ARTILHARIA DE CAMPANHA/MS	8785617	890	18/03/2026	KG	36,00	8,76

DESCRIÇÃO DO ITEM: PEPINO

Município de Alcinópolis
ESTADO DE MATO GROSSO DO SUL

ITEM	PRODUTO / SERVIÇO	UNIDADE / QUANTIDADE	MEDIA
Anexo I Lote 001 Item 069	POLPA DE FRUTA-DE BOA QUALIDADE, 100% NATURAL DA FRUTA, CONCENTRADA, EMBALAGEM DE 500 GRAMAS, COM PRAZO DE VALIDADE E S.I.F OU S.I.M Sabor: Goiaba, Uva, Abacaxi, Abacaxi com Hortelã, Acerola, Laranja com Mamão, Laranja com Acerola e Laranja com Morango	un 1.500,00	/////

Nenhuma informação

Anexo I Lote 001 Item 070	Polvilho azedo 500 gr--de mandioca, seco ao sol, embalagem de 500gr, plástico atóxico, contendo informação nutricional, indicação não contém glúten, ausência sujidades, parasitos e larvas e data validade minimo 10 meses após entrega	pc 150,00	/////

Nenhuma informação

Anexo I Lote 001 Item 071	Polvilho doce - 500g - polvilho doce, tipo 1, origem amiláceo mandioca, tipo grupo fécula	pc 250,00	5,55

ORGÃO / ENTIDADE	ATA / CONTRATO / MODALIDADE	PROCESSO	HOMOLOGAÇÃO / DATA ASSINATURA	UN.	QTDE.	VALOR
FUNDACAO UNIVERSIDADE FEDERAL DA GRANDE DOURADOS/MS	9795	2	26/03/2026	UNIDAD	1,00	5,55

DESCRIÇÃO DO ITEM: ZAELI POLVILHO DOCE 500G

Anexo I Lote 001 Item 072	Queijo tipo muçarela - em barra origem: leite de vaca; embalagem com dados de identificação, data de fabricação e de validade e número do lote.	kg 300,00	53,98

ORGAO / ENTIDADE	ATA / CONTRATO / MODALIDADE	PROCESSO	HOMOLOGAÇÃO / DATA ASSINATURA	UN.	QTDE.	VALOR
FUNDACAO UNIVERSIDADE FEDERAL DA GRANDE DOURADOS/MS	10058	2	27/04/2026	KG	2,30	53,78

DESCRIÇÃO DO ITEM: MUSSARELA FAMALAC KG FATIADO

Anexo I Lote 001 Item 073	Repolho roxo - fresco de primeira - quando constituida por verduras de boa qualidade, conservem as suas caracteristicas; tendo tamanho, aroma, cor e sabor próprios da espécie e variedade. Em grau de desenvolvimento tal que lhes permita suportar a manipulação, o transporte e a conservação em condições adequadas para o consumo mediato e imediato. Não conterem substâncias terrosas, sujidades ou corpos estranhos aderentes à superficie da casca. Estarem isentos de umidade externa anormal, aroma e sabor estranhos. Acondicionados em sacos plásticos resistentes, conforme quantidade solicitada	kg 250,00	6,00

ÓRGÃO / ENTIDADE	ATA / CONTRATO / MODALIDADE	PROCESSO	HOMOLOGAÇÃO / DATA ASSINATURA	UN.	QTDE.	VALOR
HOSPITAL MILITAR DE AREA DE CAMPO GRANDE MS/MS	0859	1	15/11/2025	KG	5,00	6,00

DESCRICAO DO ITEM: REPOLHO ROXO - IN NATURA

Anexo I Lote 001 Item 074	Repolho verde - fresco de primeira - quando constituida por verduras de boa qualidade, conservem as suas caracteristicas; tendo tamanho, aroma, cor e sabor próprios da espécie e variedade. Em grau de desenvolvimento tal que lhes permita suportar a manipulação, o transporte e a conservação em condições adequadas para o consumo mediato e imediato. Não conterem substâncias terrosas, sujidades ou corpos estranhos aderentes à superficie da casca. Estarem isentos de umidade externa anormal, aroma e sabor estranhos. Acondicionados em sacos plásticos resistentes, conforme quantidade solicitada	kg 700,00	4,78

ORGAO / ENTIDADE	ATA / CONTRATO / MODALIDADE	PROCESSO	HOMOLOGAÇAO / DATA ASSINATURA	UN.	QTDE.	VALOR
INSTITUTO FEDERAL DE ED. CIENCIA E TEC/MS	9676	2	17/12/2025	KG	78,00	4,78

DESCRIÇÃO DO ITEM: REPOLHO VERDE

Município de Alcinópolis
ESTADO DE MATO GROSSO DO SUL

ITEM	PRODUTO / SERVIÇO	UNIDADE / QUANTIDADE	MÉDIA
Anexo I Lote 001 Item 075	Requeijão cremoso 200ml ingredientes: creme de leite, soro de leite, caseinato de cálcio, água, sal, cloreto de cálcio, fermentos lácteos, enzima protease, estabilizantes poli fosfato de sódio e difosfato de sódio, conservante sorbato de potássio. Não contém glúten. Deve ser conservado em temperatura abaixo de 10°c, com validade mínima de 75 dias a contar da data de entrega.	un 150,00	7,25

ÓRGÃO / ENTIDADE	ATA / CONTRATO / MODALIDADE	PROCESSO	HOMOLOGAÇÃO / DATA ASSINATURA	UN.	QTDE.	VALOR
FUNDACAO UNIVERSIDADE FEDERAL MATO/MS	7223	55	14/11/2025	UNIDAD	2,00	7,25
DESCRIÇÃO DO ITEM: REQUEIJAO COPO 200G						

ITEM	PRODUTO / SERVIÇO	UNIDADE / QUANTIDADE	MÉDIA
Anexo I Lote 001 Item 076	Sal refinado-iodado. Características técnicas: não devem apresentar sujidade, umidade, misturas inadequadas ao produto. Embalagem: deve estar intacta, acondicionada em pacotes de 1 kg, em polietileno transparente e ter embalagem secundária de ráfia ou sacos de polietileno. Prazo de validade: mínimo de 11 meses. Data de fabricação: máximo de 30 dias. A rotulagem deve conter no mínimo as seguintes informações: nome e/ou marca, ingredientes, data de validade, lote e informações nutricionais.	pc 250,00	7,98

ÓRGÃO / ENTIDADE	ATA / CONTRATO / MODALIDADE	PROCESSO	HOMOLOGAÇÃO / DATA ASSINATURA	UN.	QTDE.	VALOR
FUNDACAO UNIVERSIDADE FEDERAL DA GRANDE DOURADOS/MS	9794	2	26/03/2026	UNIDAD	10,00	2,98
DESCRIÇÃO DO ITEM: SAL REFINADO GUACIRA 1KG						

ITEM	PRODUTO / SERVIÇO	UNIDADE / QUANTIDADE	MÉDIA
Anexo I Lote 001 Item 077	Tomate tipo salada tamanho médio a grande - de primeira qualidade, frescos, não estando amassado, muito maduros, não apresentando feridas e manchas na casca, ou qualquer alteração que afete sua aparência. Não conter terra, insetos ou corpos estranhos aderidos na casca. Com ausência de umidade e bolor. O transporte deve ocorrer em caixa de plástico limpa e protegida, em bom estado de conservação	kg 800,00	7,63

ÓRGÃO / ENTIDADE	ATA / CONTRATO / MODALIDADE	PROCESSO	HOMOLOGAÇÃO / DATA ASSINATURA	UN.	QTDE.	VALOR
COMANDO DA 15ª BRIGADA DE INF. DE PANTANAL/MS	8375238	890	22/10/2025	KG	36,00	7,98
DESCRIÇÃO DO ITEM: TOMATE - TOMATE SALADA						

ITEM	PRODUTO / SERVIÇO	UNIDADE / QUANTIDADE	MÉDIA
Anexo I Lote 001 Item 078	Vinagre - 750 ml - embalagem: deve estar intacta, acondicionada em garrafas plásticas resistentes, contendo 750 ml. Prazo de validade: mínimo de 8 meses. A rotulagem deve conter no mínimo as seguintes informações: nome e/ou marca, ingredientes, data de validade, lote e informações nutricionais.	un 200,00	/////

Nenhuma informação

PREFEITURA MUNICIPAL DE ALCINÓPOLIS - MS.

PREÇO MÉDIO - Aquisição de gêneros alimentícios para merenda escolar 2027.

SUBANEXO X

PESQUISA DE PREÇOS COM MAPA COMPARATIVO

UNIDADE GESTORA: PREFEITURA MUNICIPAL DE ALCINÓPOLIS

PROCESSO ADMINISTRATIVO Nº 089/2026

PREGÃO PRESENCIAL Nº 024/2026

ITEM	PRODUTO	UND	QTD	SUPERMERCADO COLOMBI LTDA	SUPERMERCADO SKINAO	NELSON ARGENTINO JUNIOR LTDA	Clara Carnes	Internet	Portal Nacional de contratações publicas	Portal da transparencia - CGU - NFE	BNC	Contratações similares de outros órgãos	Compras Br	Portal de compras do Governo federal	Bll	MÉDIA	VALOR TOTAL		
				VALOR (R$) UNITÁRIO	VALOR (R$) UNITÁRIO	VALOR (R$) UNITÁRIO	VALOR (R$) UNITÁRIO	VALOR (R$) UNITÁRIO	VALOR (R$) UNITÁRIO	VALOR (R$) UNITÁRIO	VALOR (R$) UNITÁRIO	VALOR (R$) UNITÁRIO	VALOR (R$) UNITÁRIO	VALOR (R$) UNITÁRIO	VALOR (R$) UNITÁRIO				
1	Abobora moranga - da 1ª qualidade, consistência firma; casca livre de fungos e umidade externa, terra, parasitas e resíduos de fertilizantes.	KG	300	R$ 5,90	R$ 5,95	R$ 13,50			R$ 5,90	R$ 6,68		R$ 6,18		6,47		R$ 6,12	1.836,00	0,30	4,86
2	Abobrinha verde italiana ou menina (abóbora menina) com ausência de rachaduras ou cortes na casca. Sem ressecamento ou queimaduras. Livres de umidade externa, terra, parasitas e resíduos de fertilizantes. O transporte deve ocorrer em caixa de plástico limpa e protegida, em bom estado de conservação.	KG	200	R$ 12,50	R$ 10,90	R$ 14,50			R$ 9,44	R$ 9,39					R$ 8,61	R$ 12,61	2.526,00	1,47	11,66
3	Açafrão 500 gr - com identificação do produto, marca do fabricante, data de fabricação e prazo de validade.	PC	20	R$ 19,50	R$ 17,50	R$ 18,00			R$ 21,00		R$ 20,79	R$ 21,90		R$ 21,47		R$ 18,33	366,60	0,85	4,64
4	Achocolatado em pó 370 gr - ingredientes básicos: açúcar e cacau em pó. Deverá conter no mínimo 30% de cacau em pó. Não deverá apresentar (problemas com homogeneidade, diluição inadequada, excesso de açúcar, misturas inadequadas ao produto), presença de impurezas, formação de grumos, cheiro forte e intenso, coloração escura ou clara não característica, sabor alterado por mistura e peso insatisfatório. Embalagem: deve estar intacta, acondicionada em polietileno, latas de flandres ou potes plásticos bem vedados de 370 gr, com prazo de validade mínimo de 5 meses. Data de fabricação: máximo de 30 dias. A rotulagem deve conter no mínimo as seguintes informações: nome e/ou marca, ingredientes, data de validade, lote e informações nutricionais.	UND	500	R$ 12,30	R$ 11,75	R$ 13,00			R$ 10,69	R$ 10,37		R$ 10,49	R$ 10,48			R$ 11,11	5.665,00	0,96	8,47
5	Açucar cristal 5kg - embalagem em poli etano, contendo dados de identificação do produto, marca do fabricante, data de fabricação, prazo de validade, de acordo com as normas e/ou resolução vigente da ANVISA/ms. Pacote com 5kg.	KG	450	R$ 20,50	R$ 15,40	R$ 22,50			R$ 17,94	R$ 17,99		R$ 17,99			R$ 18,88	R$ 18,74	8.433,00	2,08	11,08
6	Alho a granel - grande, aparência fresca e sã, colhidos ao atingirem grau de evolução completo e perfeito estado de desenvolvimento. Isento de danos e defeitos de natureza física ou mecânica, terra aderente, sujidades mecânicas, terra aderente, sujidades	KG	150	R$ 27,50	R$ 21,90	R$ 27,00			R$ 27,95	R$ 22,90		R$ 33,98	R$ 22,50		R$ 22,68	R$ 24,49	3.658,50	1,88	7,71
7	Amido de milho - 500 g em pó fino, branco, sabor e odor característicos, fabricado a partir de matérias primas sãs e limpas. Acondicionado em embalagens resistente de polietileno atóxico. Pacote com 500g.. com identificação na embalagem (rotulo) dos ingredientes, valor nutricional, peso, fornecedor, data de fabricação e validade. Isento de matéria terrosa, parasitas, ervas, material estranho, sem umidade. Validade de 12 meses a contar da data de entrega	PC	50	R$ 6,10	R$ 6,05	R$ 10,50			R$ 4,85	R$ 4,59		R$ 4,49	R$ 4,95		R$ 4,75	R$ 6,00	809,00	0,82	13,66
8	Arroz - longo fino, tipo I o produto não deve apresentar grãos gluformia, percentual de impureza acima 5% (grãos queimados, pedra, casca e caruncho), cheiro forte, embalagem deve estar intacta, acondicionada em pacotes de 5 kg, em polietileno transparente	PC	3.000	R$ 22,10	R$ 17,60	R$ 24,50			R$ 23,80	R$ 24,55		R$ 22,53			R$ 24,90	R$ 23,00	46.000,00	2,44	15,61

092000

9	Aveia em flocos finos - pacote 500g. não deverá apresentar resíduos, bolor, cheiro. A embalagem deve estar de acordo com a legislação vigente. Acondicionado em embalagem de 500 gramas.	PC	50	R$ 9,90		R$ 15,00			R$ 9,45					R$ 9,68	R$ 9,80	R$ 9,83	491,50	0,76	0,97
10	Azeite de oliva extra virgem 500ml - contendo no mínimo 500 ml, com identificação do produto, marca do fabricante, data de fabricação e prazo de validade	VD	50	R$ 46,90	R$ 35,50	R$ 48,00			R$ 37,19	R$ 30,96		R$ 34,38		R$ 34,55	R$ 33,85	R$ 43,47	2.173,50	5,65	13,00
11	Banana da terra- características gerais: de primeira quando constituída por fruta de boa qualidade, sem defeitos sérios, apresentando tamanho, cor e conformação uniforme, devendo ser bem desenvolvidas e maduras. Devem ser frescas, terem atingido o grau máximo ao tamanho, aroma, cor e sabor próprios da espécie o variedades. Não devem conter substâncias terrosas, sujidades ou corpos estranhos aderentes à superfície da casca. Isentos de umidade externa anormal, aroma e sabor estranhos. A polpa deve estar intacta e firme. Deve apresentar-se em início de maturação	KG	150	R$ 9,90	R$ 12,00	R$ 16,50			R$ 9,48	R$ 9,59			R$ 10,00		R$ 8,90	R$ 9,97	1.495,50	1,06	10,67
12	Banana maçã - de primeira qualidade apresentando grau de maturação que lhe permita suportar a manipulação, o transporte e a conservação em condições adequadas. Com ausência de rachaduras ou cortes na casca. Livres de umidade externa, terra, parasitas e resíduos de fertilizantes. O transporte deve ocorrer em caixa de plástico limpa e protegida, em bom estado de conservação	KG	500	R$ 11,20	R$ 6,90	R$ 16,50			R$ 8,95	R$ 8,90		R$ 8,30	R$ 9,00		R$ 9,00	R$ 9,24	4.620,00	0,91	9,87
13	Banana nanica - características gerais: de primeira - quando constituída por fruta de boa qualidade, sem defeitos sérios, apresentando tamanho, cor e conformação uniforme, devendo ser bem desenvolvidas e maduras. Devem ser frescas, terem atingido o grau máximo ao tamanho, aroma, cor e sabor próprios da espécie e variedades. Não devem conter substâncias terrosas, sujidades ou corpos estranhos aderentes à superfície da casca. Isentos de umidade externa anormal, aroma e sabor estranhos. A polpa deve estar intacta e firme. Deve apresentar-se em início de maturação.	KG	500	R$ 9,50	R$ 8,90	R$ 11,50			R$ 7,96	R$ 7,80		R$ 8,22	R$ 7,85			R$ 9,97	4.985,00	1,11	11,15
14	Batata - comum especial lavada - características gerais: serem suficientemente desenvolvidas, com o tamanho, aroma, sabor e cor próprios da espécie. Não estarem danificadas por quaisquer lesões de origem física ou mecânica que afetam a sua aparência. Estarem livres de enfermidades. Estarem livres da maior parte possível de terra aderente à casca. Estarem isentas de umidade externa anormal, odor e sabor estranho não apresentarem rachaduras ou cortes na casca. A polpa deverá estar intacta e limpa. Acondicionados em sacos plásticos resistentes, conforme quantidade solicitada	KG	800	R$ 8,75	R$ 6,75	R$ 8,50			R$ 5,90	R$ 5,87	R$ 5,45	R$ 5,98	R$ 5,69	R$ 5,89		R$ 7,83	6.264,00	0,77	9,87
15	Beterraba - s/ folhas lisas de primeira compacta e firme sem lesões de origem física ou mecânica, com tamanho uniforme devendo ser graúda. Isentas de substâncias terrosas, sem sujidades de primeira qualidade, ausentes de rachaduras ou cortes na casca. Livres de umidade externa, terra e resíduos de fertilizantes. O transporte deve ocorrer em caixa de plástico limpa e protegida, em bom estado de conservação	KG	150	R$ 8,20	R$ 6,95	R$ 9,50			R$ 4,81	R$ 4,67		R$ 4,61	R$ 4,61	R$ 4,89	R$ 4,85	R$ 8,22	1.233,00	1,04	12,67
16	Biscoito caseiro - feito à base de polvilho-óleo e ovos de boa qualidade livre de sujidades. Biscoito caseiro de aproximadamente 4g a 5g cada unidade, só serão aceitos biscoitos com boa aparecia de massa leve e aerada. Serão rejeitados biscoitos mal assados, queimados, amassados, achatados e "emlatunados" aspecto massa pesado e de características organolépticas anormais. Os mesmos deverão estar livres de sujidades ou quaisquer outros tipos de contaminantes como fungos e bolores.	KG	300		R$ 11,50				R$ 47,84	R$ 47,47				R$ 47,00		R$ 47,42	14.226,00	0,34	0,72
17	Biscoito rosquinha 600gr - contendo farinha de trigo enriquecida com ácido fólico e ferro, açúcar, gordura vegetal, açúcar invertido, sal, coco ralado, fermentos químicos, aromatizantes, emulsificantes. Embalagem primária: saco plástico, pvc atóxico com aproximadamente 600gr rotulado conforme legislação vigente	PC	100	R$ 8,90	R$ 6,85	R$ 11,00			R$ 8,55	R$ 8,49	R$ 8,34				R$ 8,50	R$ 8,96	896,00	0,86	9,57

192000.000261

18	Cacau em pó solúvel - sem adição de açúcar, embalagem com 200g, prazo de validade mínimo de 6 meses a partir da data de fornecimento	PC	100	R$ 26,90	R$ 68,50	R$ 36,50		R$ 43,90	R$ 8,00	R$ 8,09	R$ 7,99				R$ 8,00	R$ 43,33	4.333,00	4,06	0,44
19	Canela em rama pacote 1 kg	PC	15	R$ 179,90	R$ 145,00	R$ 160,00			R$ 169,80		R$ 159,80				R$ 134,00	R$ 161,54	2.423,10	14,29	4,64
20	Carne bovina - tipo musculo, em peca dividida de acordo com o peso, congelada (entre -10c e -25-c), e no máximo 10% de sebo e gordura limpa, com aspecto, cor, cheiro e sabor próprios e no máximo 10% de sebo, embalada em saco plástico transparente e atóxico, pesando sem sujidades e ação microbiana.	KG	1.300	R$ 32,90	R$ 29,40		R$ 28,00		R$ 28,95	R$ 29,50		R$ 27,50	R$ 29,70	R$ 28,41		R$ 29,55	38.155,00	1,55	5,29
21	Carne bovina de 1ª (25%) sem osso, tipo "patinho", cortado em bife ou pedaços, livre de gordura e de aparas, resfriada, com aspecto firme, na cor vermelho vivo, sem escurecimento ou manchas esverdeadas, com registro no sif ou sim.	KG	500	R$ 58,90	R$ 43,50		R$ 41,90	R$ 54,90	R$ 33,94					R$ 34,28	R$ 33,01	R$ 46,80	34.900,00	7,26	14,58
22	Carne bovina de 1ª (75%) sem osso, tipo "patinho", cortado em bife ou pedaços, livre de gordura e de aparas, resfriada, com aspecto firme, na cor vermelho vivo, sem escurecimento ou manchas esverdeadas, com registro no sif ou sim.	KG	1.500	R$ 58,90	R$ 43,50		R$ 41,90	R$ 54,90	R$ 33,94					R$ 34,28	R$ 33,01	R$ 49,80	74.700,00	7,26	14,58
23	Carne bovina in natura em tiras (iscas) congelada (patinho) IQF- Carne de 1ª categoria patinho. Proveniente de gado bovino, macho, sadio, abatidos sob inspeção veterinária procedente de quarto traseiro, manipulada em condições higiênica satisfatória aparada e apresentada no corte: patinho. Durante o processamento, deve ser realizada a aparagem (eliminação dos excessos de gordura, cartilagem e aponeuroses).	KG	600	R$ 47,90	R$ 43,50				R$ 38,75					R$ 38,94	R$ 39,20	R$ 41,86	25.116,60	3,45	8,25
24	Carne bovina moída sem gordura e nervos resfriada (25%) - (tipo: acém/peixinho/miolo de paleta). Durante o processamento, deve ser realizada a aparagem (eliminação dos excessos de gordura, cartilagem e aponeuroses), a carne deverá ser moída no dia da entrega e resfriada antes da mesma. Seguir os padrões microbiológicos estabelecidos pela resolução rdc nº12 de 02/01/01 ANVISA/ms. A embalagem do produto deverá ser sacos de polietileno de baixa densidade, atóxico, lacrado, resistente ao transporte e armazenamento, as embalagens devem ser identificadas com o nome do produto, peso e data de validade. Caso transportado de outra cidade realizar o transporte das carnes em recipiente apropriado (caixa térmica) com temperatura de no máximo 4º c.	KG	700	R$ 38,90	R$ 27,40	R$ 32,90			R$ 23,25	R$ 21,85		R$ 23,40	R$ 24,93			R$ 30,61	21.427,00	5,88	19,22
25	Carne bovina moída sem gordura e nervos resfriada (75%) - (tipo: acém/peixinho/miolo de paleta). Durante o processamento, deve ser realizada a aparagem (eliminação dos excessos de gordura, cartilagem e aponeuroses), a carne deverá ser moída no dia da entrega e resfriada antes da mesma. Seguir os padrões microbiológicos estabelecidos pela resolução rdc nº12 de 02/01/01 ANVISA/ms. A embalagem do produto deverá ser sacos de polietileno de baixa densidade, atóxico, lacrado, resistente ao transporte e armazenamento, as embalagens devem ser identificadas com o nome do produto, peso e data de validade. Caso transportado de outra cidade realizar o transporte das carnes em recipiente apropriado (caixa térmica) com temperatura de no máximo 4º c.	KG	2.100	R$ 38,90	R$ 27,40	R$ 32,90			R$ 23,25	R$ 21,85		R$ 23,40	R$ 24,93			R$ 30,61	64.281,00	5,88	19,22
26	Carne suina pedaço - carne suina sem toucinho e sem pele, de cor vermelha brilhante, resfriada (0º a 4º) provenientes de animais sadios, abatidos sob inspeção sanitária, manipulada em condições higiênicas satisfatórias. De aspecto firme não amolecido nem pegajoso, cor uniforme sem manchas esverdeadas ou pardacentas e odor proprio	KG	800	R$ 21,90	R$ 18,99				R$ 29,90			R$ 23,50	R$ 25,76	R$ 25,19		R$ 24,04	19.232,00	3,21	17,99

000262

27	Cebola - tamanho médio e uniforme de primeira, suficientemente desenvolvidas, com o tamanho, aroma, sabor e cor próprios, não estarem danificadas por quaisquer lesões de origem física ou mecânica que afetam a sua aparência.	KG	800	R$ 7,99	R$ 2,25	R$ 4,50			R$ 4,10	R$ 4,02		R$ 4,00	R$ 4,01	R$ 3,95	R$ 3,92	R$ 7,91	3.248,00	0,51	6,49
28	Cenoura - sem folhas e tamanho médio de primeira, boa qualidade, compactas e firmes, serem suficientemente desenvolvidas, com o tamanho, aroma, sabor e cor próprios da espécie, não estarem danificadas por quaisquer lesões de origem física ou mecânica que afetem a sua aparência.	KG	500	R$ 7,10	R$ 7,00	R$ 16,50		R$ 7,98	R$ 4,73	R$ 4,68		R$ 4,25	R$ 4,54	R$ 4,57	R$ 4,55	R$ 7,16	3.680,00	0,44	5,98
29	Chá mate 250g - chá erva mate queimado; constituído de folhas novas; de espécimes vegetais genuínos dessecados tostados e partidos; na cor verde pardacenta, com aspecto cor, cheiro e sabor próprio; isento de sujidades; parasitas e larvas. Embalagem: embalado em saco plástico atóxico; pesando 250grs. Validade: mínima de 12 meses a contar da entrega	CX	100	R$ 5,99	R$ 6,50	R$ 10,00			R$ 6,90			R$ 6,79			R$ 7,01	R$ 6,64	664,00	0,37	5,51
30	Coco ralado - contendo: coco ralado e adoçado. Embalagem 100g. O prazo de validade do produto, no momento da entrega, não poderá ser inferior a 2/3 do prazo total da validade impressa na embalagem.	PC	50	R$ 4,90	R$ 3,70	R$ 8,50			R$ 5,00			R$ 5,19	R$ 5,39		R$ 5,24	R$ 4,90	245,00	0,56	11,45
31	Condimento colorífico em pó - de primeira, constituído de matéria prima de boa qualidade e apresentar aspecto, cor, cheiro e sabor característico do produto, contendo no máximo10% de sal, de acordo com as normas vigentes. Registro no ms. Embalagens: embalagem de polietileno transparente, resistente, atóxica de 1 kg. A rotulagem deve conter no mínimo as seguintes informações: nome e/ou marca, ingredientes, data de validade, lote e informações nutricionais. Legislação: resolução - rdc nº 276, de 22 de setembro de 2005.	KG	30	R$ 29,90	R$ 37,50	R$ 22,50			R$ 24,39	R$ 23,00		R$ 23,17				R$ 24,39	731,70	3,21	13,15
32	Costela bovina- resfriada, com aspecto firme, na cor vermelho vivo, sem escurecimento ou manchas esverdeadas, com registro no sif ou sim.	KG	800	R$ 28,90	R$ 23,90				R$ 24,60	R$ 23,78		R$ 23,90	R$ 23,99	R$ 24,29	R$ 23,10	R$ 24,56	19.648,00	1,69	6,88
33	Coxinha da asa de frango - embalagem de 1 kg, congelado a - 12°c. Embalagem primária: saco plástico transparente, atóxico, com carimbo do sif ou sisp, com identificação do produto e prazo de validade, resistente fechado mecanicamente com peso líquido de 1 kg. Embalagem secundária: caixa de papelão ondulada com abas superiores e inferiores devidamente lacradas.	KG	1.500	R$ 19,90	R$ 17,90	R$ 24,50			R$ 21,70	R$ 20,33	R$ 19,37				R$ 20,00	R$ 20,53	30.795,00	1,93	9,41
34	Creme de leite- emb. 200 gr - apresentando teor de matéria gorda mínima de 25%, com validade mínima de 5 meses a contar da data da entrega; embalado em caixa cartonada aluminizada com 200gr.	CX	300	R$ 3,99	R$ 3,15	R$ 4,25			R$ 3,55			R$ 3,65	R$ 3,97	R$ 3,75		R$ 3,76	1.128,00	0,33	8,79
35	Extrato de tomate - emb. 840 gr - características técnicas: extrato de tomate simples e concentrado. O extrato de tomate deve ser preparado com frutos maduros, escolhidos, sãos, sem pele e sementes. O produto deve estar isento de fermentações e não indicar processamento defeituoso. Ingredientes: tomate, sal e açúcar. Embalagem: deve estar intacta, em latas de flandres não apresentando ferrugem, amassamento, vazamento, abaulamento ou embalagem terá Brink asséptica de 840 gram. Prazo de validade: mínimo de 12 meses. A rotulagem deve contar no mínimo as seguintes informações: nome e/ ou marca, ingredientes, data de validade, lote e informações nutricionais	LA	400	R$ 22,20	R$ 19,90	R$ 18,00			R$ 16,27		R$ 17,00				R$ 16,50	R$ 21,70	8.520,00	3,97	18,24
36	Farinha de aveia (sem glúten) pacote 250g: integral, de boa qualidade, livre de sujidades, com rótulo, validade e informações nutricionais. Ingredientes: aveia sem glúten. (sem contaminação pelo glúten ao passara pelo processo de produção). Embalagem de 250g.	PC	100			R$ 8,50			R$ 10,53		R$ 8,89				R$ 9,79	R$ 9,68	968,00	0,74	

0002693

37	Farinha de mandioca pct 1 kg 0% sódio - grupo: seca, subgrupo: fina, classe: branca, tipo: 1. Não deverá apresentar misturas, resíduos e/ou impurezas. Não deverá apresentar odor forte e intenso (não característico do produto) além de coloração anormal (brancas com pontos amarelo escuro e/ou marrom). Validade mínima de 12 meses. A rotulagem deve conter no mínimo as seguintes informações: nome e/ou marca, ingredientes, data de validade, lote e informações nutricionais	KG	450	R$ 12,10	R$ 4,90	R$ 12,50			R$ 9,75			R$ 9,97	R$ 9,25		R$ 9,60	R$ 10,44	4.698,00	1,20	11,48
38	Farinha de trigo 1ª qualidade pct 1 kg - sem fermento, embalagem com identificação do produto de 1 kg, marca do fabricante, prazo de validade e peso líquido.	PC	900	R$ 4,90	R$ 4,85	R$ 6,25			R$ 4,36	R$ 4,19		R$ 4,15	R$ 4,20		R$ 4,30	R$ 5,33	1.599,00	0,65	12,17
39	Feijão carioquinha tipo 1 pct 1 kg - novo, não poderá apresentar grãos disformes, coloração dos grãos com nuances diferentes, impurezas (grãos partidos e pedras), bolor, mofo, caruncho, rendimento inadequado. A tipagem deverá ser de acordo com a classificação da cidasc. Embalagem: deve estar intacta, acondicionada em embalagens de polietileno transparente, contendo 1 kg. Prazo de validade: mínimo de 5 meses. Data de fabricação: máximo de 30 dias. A rotulagem deve conter no mínimo as seguintes informações: nome e/ou marca, ingredientes, data de validade, lote e informações nutricionais.	PC	1.100	R$ 10,20	R$ 10,50	R$ 11,00			R$ 8,50	R$ 8,15		R$ 7,88	R$ 8,30		R$ 8,10	R$ 10,57	11.627,00	0,32	3,12
40	Fermento biológico - características técnicas: fermento biológico, seco, instantâneo. Embalagem: deve estar intacta, acondicionada em latas ou pacotes resistentes de 500g. Prazo de validade: mínimo de 8 meses. Data de fabricação: máximo de 30 dias. A rotulagem deve conter no mínimo as seguintes informações: nome e/ou marca, ingredientes, data de validade, lote e informações nutricionais	PC	20	R$ 33,90	R$ 25,50				R$ 19,99	R$ 19,75	R$ 19,95			R$ 18,98		R$ 21,01	420,60	2,23	10,63
41	Fermento químico em pó - características técnicas: fermento químico, em pó, para confecção de bolos. Embalagem: deve estar intacta, acondicionada em latas ou pacotes resistentes de 250 g. Prazo de validade: mínimo de 8 meses. Data de fabricação: máximo de 30 dias. A rotulagem deve conter no mínimo as seguintes informações: nome e/ou marca, ingredientes, data de validade, lote e informações nutricionais	LA	50	R$ 13,50	R$ 12,95	R$ 17,50				R$ 12,00		R$ 12,58			R$ 13,00	R$ 13,59	679,50	1,81	14,30
42	Frango - coxa e sobrecoxa - congelada - com adição de água de no máximo de 6%, sem adição de temperos. Aspecto próprio, não amolecido e nem pegajosa, cor própria sem manchas esverdeadas, cheiro e sabor próprio, com ausência de sujidades, parasitos e larvas. - Emb. De no máximo 2 kg com registro no sif ou sisp. Embalagens com nome do produto, peso e data de validade. Caso transportado de outra cidade realizar o transporte das carnes em recipiente apropriado (caixa térmica) com temperatura de no máximo 4º c	KG	800	R$ 14,90	R$ 10,90	R$ 14,50			R$ 13,00	R$ 13,94			R$ 13,35		R$ 12,99	R$ 13,37	10.696,00	1,31	9,81
43	Frango - peito de frango - congelado - aspecto próprio, não amolecido e nem pegajoso, cor própria sem manchas esverdeadas, cheiro e sabor próprio, com ausência de sujidades, parasitos e larvas. Bem, com registro no sif. Embalagens com nome do produto, peso e data de validade. Caso transportado de outra cidade realizar o transporte das carnes em recipiente apropriado (caixa térmica) com temperatura de no máximo 4º c	KG	250	R$ 14,90	R$ 12,90	R$ 22,50			R$ 17,70	R$ 18,29		R$ 17,30	R$ 18,49	R$ 18,50	R$ 18,80	R$ 18,15	4.537,50	2,33	12,81

000264

44	Frango – filé de Frango -congelado – sem pele, sem osso, sem cartilagem -aspecto próprio amolecido e nem pegajoso, cor própria sem manchas esverdeada, cheiro e sabor próprio, com ausência de sujidade, parasitos e larvas. Bem como registro no sif. Embalagens com nome do produto, peso e data de Validade. Caso transportado de outra cidade realizar o transporte de carnes em recipientes apropriados (caixa Térmica) com Temperatura de no máximo 4ª c.	KG	400	R$ 25,99	R$ 21,99	R$ 24,50				R$ 26,59		R$ 27,85	R$ 23,45			R$ 24,18	9.652,00	1,62	6,70
45	Fubá fino amarelo - 1kg-com procedência nacional, em pacotes de 1 kg. Embalados em plástico atóxico, transparente e incolor, termo selada, isenta de mofo ou odores, odores estranhos e substâncias nocivas. A embalagem primária deverá declarar a marca, nome e endereço do fabricante, peso líquido, prazo de validade, lote, número do registro no órgão competente. Com validade mínima de seis meses. Embalagem secundária tipo fardo, resistente, selado	KG	100	R$ 8,90	R$ 6,90	R$ 10,50			R$ 6,72			R$ 7,98			R$ 7,00	R$ 8,77	877,00	1,47	16,79
46	Iogurte com polpa - sabores diversos (morango, coco etc.) - garrafa plástica rígida com lacre de alumínio contendo 850ml. Leite pasteurizado integral, açúcar, fermento lácteo, aroma idêntico ao natural e/ou preparado de fruta e corante natural. Validade mínima de 30 dias na data da entrega, contendo o número do sif	LT	3.000	R$ 13,50	R$ 9,50	R$ 14,50			R$ 10,38					R$ 10,70	R$ 11,00	R$ 11,60	34.800,00	1,78	15,38
47	Iogurte natural integral unidade integra de 500g. Leite pasteurizado integral e/ou leite reconstituído integral e fermento lácteo. Sem açúcar. Embalagem plástica com tampa em alumínio contendo: dados do fabricante, lista de ingredientes, informações nutricionais, número do lote, data de fabricação e data de validade, no prazo mínimo, de 2 meses a contar da data de entrega.	UND	100	R$ 10,99	R$ 8,50	R$ 14,50			R$ 9,99	R$ 9,99					R$ 9,77	R$ 9,85	985,00	0,80	8,08
48	I logurte zero lactose – iogurte com polpa de frutas Sabores morango, coco e pêssego para dietas com restrição de lactose. Embalagem plástica com peso de 110 gr a 200 ml. Contendo na embalagem a identificação (rótulo) do produto, marca do fabricante, validade, data de embalagem, peso líquido e selo de inspeção do órgão competente. Validade mínima de 30 (trinta) dias a contar da data de entrega.	PC	200	R$ 4,90	R$ 3,70	R$ 4,50			R$ 5,00	R$ 4,48				R$ 4,99		R$ 4,60	920,00	0,45	9,87
49	Laranja - frescas, íntegras e firmes. Não estar amassada ou apresentando feridas, manchas na casca, ou qualquer alteração que afete sua aparência. Grau de maturação próprio para o consumo. Não conter terra, insetos ou corpos estranhos aderidos na casca. Com ausência de umidade e bolor. O transporte deve ocorrer em caixa de plástico limpa e protegida, em bom estado de conservação.	KG	400	R$ 3,99	R$ 3,50	R$ 6,00			R$ 5,29	R$ 5,29		R$ 5,29	R$ 5,20		R$ 5,90	R$ 5,58	2.232,00	0,33	5,83
50	Leite integral uht - leite uht/uat, integral, teor de matéria gorda mínimo de 3%, embalagem estéril e hermeticamente fechada de 1 litro, caixa cartonada aluminizada, acondicionada em caixa de papelão reforçado, produto sujeito a verificação no ato da entrega aos procedimentos administrativos determinados pelo mapa e ANVISA, com validade na data de fabricação de 120 dias e validade mínima de 90 dias na data da fabricação. Homogeneizado, multilaminada, cartonada, asséptica, impermeável ao ar, luz e microrganismo, tipo tetra pack.	LT	4.200	R$ 8,99	R$ 7,80	R$ 8,50			R$ 7,00	R$ 6,29		R$ 7,20	R$ 6,60		R$ 7,04	R$ 8,43	35.406,00	0,48	5,79
51	Leite unt zero lactose - características técnicas: produto obtido a partir do leite de vaca, com lactose hidrolisada, próprio para dietas com restrição de lactose. Embalado em caixa de 01 (um) litro multilaminada, cartonada, asséptica, impermeável ao ar, luz e microrganismos, tipo tetra pack	LT	200	R$ 9,99	R$ 8,50	R$ 12,00			R$ 7,61		R$ 8,99	R$ 7,20	R$ 7,30		R$ 7,77	R$ 10,14	2.032,00	1,44	14,12
52	Maça - lisa de primeira compacta e firme sem lesões de origem física ou mecânica, com tamanho uniforme, e apresentar-se em início de maturação	KG	80	R$ 11,90	R$ 9,95	R$ 12,50			R$ 11,60	R$ 11,30		R$ 11,00	R$ 10,87			R$ 11,12	889,60	0,70	6,27

000265

53	Macarrão espaguete - a base de farinha, massa com ovos, com identificação do produto, marca do fabricante, prazo de validade e peso líquido. O produto deverá ter registro no ministério da agricultura e/ou ministério da saúde Pacote de 500g	PC	1.800	R$ 5,10	R$ 4,60	R$ 6,50			R$ 5,10			R$ 4,84	R$ 5,03	R$ 5,00	R$ 5,30	R$ 5,17	9.306,00	0,44	10,76
54	Macarrão tipo espaguete - massa seca de sêmola de trigo enriquecida com ferro e ácido fólico, com corantes naturais. Deverá ser isento de leite e derivados, ovos e soja. Poderá conter outros ingredientes desde que aprovados pela legislação vigente e que não descaracterizem o produto, os quais deverão ser declarados. Pacote de 500gr	PC	100	R$ 4,90	R$ 4,60	R$ 5,50			R$ 5,10			R$ 4,84	R$ 5,03		R$ 5,30	R$ 5,07	502,00	0,23	5,28
55	Macarrão tipo parafuso 500 gr a base de farinha, massa com Ovos, com identificação do produto, marca do fabricante, prazo de Validade e peso líquido. O produto deverá ter registro no Ministério da agricultura e/ou ministério da saúde, de 500gr.	PC	400	R$ 5,10	R$ 4,60	R$ 6,50			R$ 4,88			R$ 4,70	R$ 4,50		R$ 4,45	R$ 4,96	1.984,00	0,66	13,34
56	Macarrão Tipo parafuso 500 gr a base de farinha, massa sem Ovos, com identificação do produto, marca do fabricante, prazo de validade e peso líquido. O produto deverá ter registro no Ministério da Agricultura e/ou ministério da Saúde, de 500gr	PC	30	R$ 5,10	R$ 4,60	R$ 5,50			R$ 4,88			R$ 4,70	R$ 4,50		R$ 4,45	R$ 4,82	144,60	0,35	7,21
57	Mandioca descascada - de primeira qualidade, sem réstia, seca, nova, tamanho médio, sem casca sã, sem rupturas. E embaladas em saquinhos plásticos higienizados.	KG	400	R$ 9,99	R$ 7,95	R$ 10,00			R$ 7,70			R$ 7,45	R$ 7,00		R$ 7,84	R$ 8,28	2.484,00	1,12	13,58
58	Margarina c/sal - 1 kg - a produto industrializado pela hidrogenação de óleos vegetais (80% lipídios), leite pasteurizado e outros produtos, batida até ficar homogênea. Enriquecida de vitaminas, adicionada de sal Apresentação, aspecto, cheiro, sabor e cor peculiares e deverão estar isentos de ranço e de bolores. Embalagem primária de 1 kg com proteção de papel aluminizado após a tampa e com identificação do produto, dos ingredientes informações nutricionais, marca do fabricante e informações do mesmo prazo de validade, peso líquido e rotulagem de acordo com a legislação	KG	250	R$ 22,90	R$ 15,90	R$ 22,00			R$ 15,13	R$ 16,00			R$ 15,05	R$ 15,00	R$ 15,95	R$ 20,27	5.067,50	3,11	15,34
59	Melancia - lisa, de primeira compacta e firma sem lesões de origem física ou mecânica, com tamanho uniforme, e apresentar-se em início de maturação.	KG	800	R$ 6,99	R$ 5,90	R$ 8,50			R$ 4,60	R$ 4,80		R$ 4,99	R$ 4,80	R$ 4,42	R$ 4,89	R$ 7,13	5.704,00	1,07	14,95
60	Milharina - embalagem sem sinais de rompimento ou violação, aberturas ou furos, com identificação do produto, marca do fabricante, prazo de validade e peso líquido. Ausência de sujidades, parasitas e larvas. Apresentar as qualidades necessárias para sua utilização Embalagem de 500g	PC	50	R$ 6,99	R$ 5,90	R$ 9,50			R$ 7,00		R$ 6,50				R$ 5,95	R$ 6,47	323,50	0,48	7,40
61	Milho verde - em conserva, embalagem contendo 170g de produto, sem sinais de violação da embalagem, peso líquido 280g peso drenado 170g.	AG	250	R$ 4,50	R$ 3,80	R$ 4,50			R$ 3,74	R$ 3,87		R$ 3,48	R$ 3,91	R$ 3,87	R$ 3,85	R$ 3,95	987,50	0,22	8,04
62	Mistura p/bolo sabores diversos 400gr - deve apresentar em embalagem de 400 g, com validades de 6 meses após fabricação, informação nutricional, lote, data de validade e fabricação, contato para atendimento ao consumidor	PC	600	R$ 7,70	R$ 5,90	R$ 7,50			R$ 4,95	R$ 5,61					R$ 5,39	R$ 7,03	4.218,00	0,81	11,46
63	Óleo soja refinado 900 ml - a rotulagem deve conter no mínimo as seguintes informações: nome e/ou marca, ingredientes, data de validade, lote	LT	1.500	R$ 9,25	R$ 7,75	R$ 10,50			R$ 7,95	R$ 7,80		R$ 7,95		R$ 7,80	R$ 7,80	R$ 8,35	12.525,00	0,94	11,22
64	Orégano 80 gr - embalagem de polietileno transparente, resistente, atoxica. Pacote 80 gramas	PC	80	R$ 10,90		R$ 17,50			R$ 8,66				R$ 8,20		R$ 8,59	R$ 10,79	863,20	1,35	13,31
65	Ovos de galinha -tamanho médio. Bandeja com 30 unidades, com involucro em pvc atóxico. Rotulagem de acordo com a legislação vigente	BJ	180	R$ 36,50	R$ 25,00	R$ 35,50			R$ 21,99	R$ 21,66				R$ 21,75		R$ 23,73	4.271,40	1,99	8,37

992000

66	Pão de sal francês - 50 gr -. A casca deverá ser dourada na parte superior e marrom na inferior, com espessura aproximada de 1 a 2 mm, não dura e sim crocante, sem a presença de pestana ou incisão da massa. Com miolo consistente, de cor creme, com cavidades irregulares, textura macia, aveludada, sedosa e elástica. O volume deverá ser normal para o peso (50 gramas), simétrico, uniformidade no assado, aroma e sabor típicos, com quebra uniforme e visível	KG	2.500						R$ 22,78			R$ 21,02	R$ 22,14		R$ 20,61	R$ 21,51	53.775,00	0,71	1,32
67	Pão tipo bisnaguinha ingredientes: farinha de trigo enriquecida com ferro e ácido fólico, açúcar, gordura vegetal, sal, fermento e conservantes. Validade mínima: 7 dias na data da entrega. A rotulagem deverá estar impressa de forma clara e indelével na embalagem primária. Embalagem: saco de polietileno transparente, atóxico, resistente, termossoldado, contendo entre 280 e 300 g.	PC	1.000	R$ 11,90	R$ 10,50	R$ 10,50			R$ 9,85	R$ 9,90					R$ 9,81	R$ 10,41	10.410,00	0,73	6,98
68	Páprica defumada em pó – pacote de 250g	PC	20						R$ 17,44	R$ 17,91					R$ 18,49	R$ 17,95	359,00	0,43	2,39
69	Páprica doce em pó – pacote de 250g	PC	20						R$ 17,44					R$ 20,00	R$ 17,80	R$ 18,41	368,20	1,13	6,15
70	Pepino fresco - Tendo tamanho, aroma, cor e sabor próprios da espécie e variedades. Em grau de desenvolvimento tal que lhes permita suportar a manipulação, o transporte e a conservação em condições adequadas para o consumo mediato e imediato. Não conterem substâncias terrosas, sujidades ou corpos estranhos aderentes à superfície da casca. Estarem isentos de umidade externa anormal, aroma e sabor estranhos	KG	150	R$ 6,50	R$ 8,90	R$ 12,50			R$ 8,87	R$ 8,76		R$ 8,95	R$ 8,70		R$ 8,68	R$ 8,48	1.272,00	0,81	9,60
71	POLPA DE FRUTA-DE BOA QUALIDADE, 100% NATURAL DA FRUTA, CONCENTRADA, EMBALAGEM DE 500 GRAMAS, COM PRAZO DE VALIDADE E S.I.F OU S.I.M Sabor: Goiaba, Uva, Abacaxi, Abacaxi com Hortelã, Acerola, Laranja com Mamão, Laranja com Acerola e Laranja com Morango	UND	1.500		R$ 12,90	R$ 31,50			R$ 18,40			R$ 17,75	R$ 17,50		R$ 18,85	R$ 17,08	25.620,00	3,14	12,55
72	Polvilho azedo 500 gr--de mandioca, seco ao sol, embalagem de 500gr, plástico atóxico, contendo informação nutricional, indicação não contém glúten, ausência sujidades, parasitos e larvas e data validade mínimo 10 meses após entrega	PC	150	R$ 5,50	R$ 8,70	R$ 10,50			R$ 9,40				R$ 9,20		R$ 9,50	R$ 9,54	1.431,00	0,60	6,31
73	Polvilho doce - 500g - polvilho doce, tipo 1, origem amiláceo mandioca, tipo grupo fécula.	PC	250	R$ 4,50	R$ 8,70	R$ 7,50			R$ 5,97	R$ 5,55		R$ 5,48	R$ 5,80		R$ 5,89	R$ 6,03	1.507,50	0,68	11,27
74	Queijo tipo muçarela - em barra origem: leite de vaca; embalagem com dados de identificação, data de fabricação e de validade e número do lote.	KG	300	R$ 59,99	R$ 56,50	R$ 45,00			R$ 53,13	R$ 53,98		R$ 54,00	R$ 57,58		R$ 54,20	R$ 53,83	16.149,00	4,20	7,81
75	Repolho roxo - fresco de primeira - quando constituída por verduras de boa qualidade, conservem as suas características; tendo tamanho, aroma, cor e sabor próprios da espécie e variedade. Em grau de desenvolvimento tal que lhes permita suportar a manipulação, o transporte e a conservação em condições adequadas para o consumo mediato e imediato. Não conterem substâncias terrosas, sujidades ou corpos estranhos aderentes à superfície da casca. Estarem isentos de umidade externa anormal, aroma e sabor estranhos. Acondicionados em sacos plásticos resistentes, conforme quantidade solicitada	KG	250	R$ 10,90	R$ 10,95	R$ 12,50			R$ 6,82	R$ 6,00			R$ 5,80		R$ 5,80	R$ 11,45	2.862,50	0,74	6,49

192000

76	Repolho verde - fresco de primeira - quando constituído por verduras de boa qualidade, conservem as suas características; tendo tamanho, aroma, cor e sabor próprios da espécie e variedade. Em grau de desenvolvimento tal que lhes permita suportar a manipulação, o transporte e a conservação em condições adequadas para o consumo mediato e imediato. Não conterem substâncias terrosas, sujidades ou corpos estranhos aderentes à superfície da casca. Estarem isentos de umidade externa anormal, aroma e sabor estranhos. Acondicionados em sacos plásticos resistentes, conforme quantidade solicitada	KG	200	R$ 9,99	R$ 7,75	R$ 10,50			R$ 4,78	R$ 4,78		R$ 4,95	R$ 4,68	R$ 4,94	R$ 4,44	R$ 9,81	6.587,00	1,29	17,09
77	Requeijão cremoso 200ml ingredientes: creme de leite, soro de leite, caseínato de cálcio, água, sal, cloreto de cálcio, fermentos lácteos, enzima protease, estabilizantes poli fosfato de sódio e difosfato de sódio, conservante sorbato de potássio. Não contém glúten. Deve ser conservado em temperatura abaixo de 10°c, com validade mínima de 75 dias a contar da data de entrega.	UND	150	R$ 9,60	R$ 7,90	R$ 13,50			R$ 7,80	R$ 7,25		R$ 6,98		R$ 8,00		R$ 7,82	1.173,00	0,87	11,08
78	Sal refinado-iodado. Características técnicas: não devem apresentar sujidade, umidade, misturas inadequadas ao produto. Embalagem: deve estar intacta, acondicionada em pacotes de 1 kg, em polietileno transparente e ter embalagem secundária de ráfia ou sacos de polietileno. Prazo de validade: mínimo de 11 meses. Data de fabricação: máximo de 30 dias. A rotulagem deve conter no mínimo as seguintes informações: nome e/ou marca, ingredientes, data de validade, lote e informações nutricionais.	PC	250	R$ 3,25	R$ 3,20	R$ 3,50			R$ 2,93	R$ 2,98		R$ 2,69	R$ 2,80	R$ 2,67	R$ 2,49	R$ 2,95	787,50	0,30	10,33
79	Tomate tipo salada tamanho médio a grande - de primeira qualidade, frescos, não estando amassado, muito maduros, não apresentando feridas e manchas na casca, ou qualquer alteração que afete sua aparência. Não conter terra, insetos ou corpos estranhos aderidos na casca. Com ausência de umidade e bolor. O transporte deve ocorrer em caixa de plástico limpa e protegida, em bom estado de conservação	KG	800	R$ 8,90	R$ 6,75	R$ 10,50			R$ 7,97	R$ 7,68		R$ 7,00	R$ 7,00			R$ 7,55	6.040,00	0,74	9,76
80	Vinagre - 750 ml - embalagem: deve estar intacta, acondicionada em garrafas plásticas resistentes, contendo 750 ml. Prazo de validade: mínimo de 8 meses. A rotulagem deve conter no mínimo as seguintes informações: nome e/ou marca, ingredientes, data de validade, lote e informações nutricionais.	UND	200	R$ 4,99	R$ 3,00	R$ 5,50			R$ 4,99			R$ 4,70		R$ 4,69	R$ 4,85	R$ 4,95	990,00	0,22	5,51
	TOTAL GERAL ==========>																248.351,55		

	SIM	NÃO
Todos os valores foram considerados para o cômputo do preço final?	X	
Houve exclusão dos valores excessivamente elevados e/ou inexequíveis? *		X

Data: 29/10/2026

Gabrielly Azevedo Machado
Fase Interna

Secretario Municipal de Educação, Cultura
Thierry Franca Peixoto

000268

ANÁLISE CRÍTICA DE PESQUISA DE PREÇOS

I - OBJETO DA CONTRATAÇÃO

O objeto da presente contratação é Aquisição de gêneros alimentícios para merenda escolar 2027.

II - FONTES CONSULTADAS

2.1. Para a definição do valor estimado da contratação foram utilizados os parâmetros dos incisos I, II, III, IV, V, VI e VII do Art. 6. do Decreto Nº 082/2026, de 03 de junho de 2026.

2.2. Na consulta direta com fornecedores, foi enviada comunicação às seguintes empresas:

Fornecedor	Apresentou resposta?
Supermercado Skinão	Sim
Supermercado Colombi	Sim
Nelson Argentino Junior LTDA	Sim

2.3. O preço estimado para a contratação considerou o mínimo de três cotações, nos termos do Decreto Nº 082/2026, de 03 de junho de 2026, inciso VI do Art.6.

III - METODOLOGIA PARA OBTENÇÃO DO PREÇO ESTIMADO

3.1. A obtenção do preço estimado deu-se com base na média dos valores obtidos na pesquisa de preços e cotações enviadas pela secretaria demandante.

3.2 Na pesquisa de preços elaborada, desconsideramos as informações cujos preços/valores demonstraram fora da média (vide subanexo X), de modo a evitar distorções no custo médio apurado, que servirá de parâmetro de preços para a seleção da proposta mais vantajosa.

3.2.1 justificativas para a metodologia utilizada, em especial para a desconsideração de valores inconsistentes, inexequíveis ou excessivamente elevados:

( ) Não aplicável

(X) Aplicável

Justificativa se for aplicável:

1. Grupo: Carnes e Proteínas de Origem Animal

- Itens Afetados:
  - **Item 21:** Carne bovina de 1ª (Patinho) – Cota Reservada (25%).
  - **Item 22:** Carne bovina de 1ª (Patinho) – Cota Principal (75%).
  - **Item 24:** Carne bovina moída – Cota Reservada (25%).
  - **Item 25:** Carne bovina moída – Cota Principal (75%).

Expurgaram-se as cotações extraídas dos portais públicos de compras federais e estaduais (PNCP, CGU, Compras BR e BNC). Tais valores (faixa de R$ 33,01 a R$ 34,28/kg para o Patinho e R$ 21,85 a R$ 24,93/kg para a Carne Moída) mostraram-se **inexequíveis e incompatíveis com a logística local de Alcinópolis - MS**. Não contemplavam os custos de transporte em cadeia de frio (máximo de 4 ºC), moagem no dia da entrega e inspeção sanitária (SIF/SIM) com entregas fracionadas. Mantiveram-se as cotações comerciais da região, fixando os preços médios exequíveis de **R$ 49,80/kg** (Patinho) e **R$ 33,07/kg** (Carne Moída).

2. Grupo: **Hortifrúti (Frutas, Legumes e Verduras)**

- Itens Afetados:
  - **Item 1:** Abóbora moranga.
  - **Item 2:** Abobrinha verde italiana.
  - **Item 12:** Banana maçã.
  - **Item 13:** Banana nanica.
  - **Item 14:** Batata comum lavada.
  - **Item 15:** Beterraba.
  - **Item 49:** Laranja.
  - **Item 59:** Melancia.
  - **Item 70:** Pepino fresco.
  - **Item 75 e Item 76:** Repolho roxo e Repolho verde.
  - **Item 79:** Tomate tipo salada.

Comerciais: Exclusão de orçamentos de fornecedores comerciais com picos isolados acima da curva de mercado para evitar a elevação indevida do preço estimado do município.

Portais: Desconsideração de cotações externas de portais federais/estaduais que apresentavam valores subestimados por não computarem o frete hortifrúti regional e a climatização no transporte.

3. Grupo: **Cereais, Grãos, Farináceos e Matérias-Primas Secas**

- Itens Afetados:
  - **Item 7:** Amido de milho (500g).
  - **Item 37:** Farinha de trigo 1ª qualidade (1kg).
  - **Item 39:** Feijão carioquinha tipo 1 (1kg).

- **Item 45 :** Fubá fino (500g).
- **Item 60:** Milharina (500g).
- **Item 71:** Polpa de fruta (embalagem de 500g).
- **Item 72 e Item 73:** Polvilho azedo e Polvilho doce (500g).

Divergência de Embalagem/Apresentação: Exclusão de cotações com erros materiais do orçamentista (como cotação de polpa por quilo em vez de embalagem de 500g).

4. Grupo: Laticínios, Derivados e Óleos/Gorduras

- **Itens Afetados:**
  - **Item 10:** Azeite de oliva extra virgem (500ml).
  - **Item 47:** Iogurte natural integral (500g).
  - **Item 50:** Leite UHT integral (1L).
  - **Item 51:** Leite UHT zero lactose (1L).
  - **Item 58:** Margarina c/ sal (1kg).
  - **Item 77:** Requeijão cremoso (200ml).

Eliminação de cotações discrepantes em relação aos padrões de refrigeração, teores de lipídios (ex: margarina 80% lipídios) e embalagens cartonadas assépticas.

5. Grupo: Temperos, Condimentos, Biscoitos e Processados

- **Itens Afetados:**
  - **Item 3:** Açafrão (500g).
  - **Item 16:** Biscoito caseiro de polvilho.
  - **Item 18:** Cacau em pó solúvel (200g).
  - **Item 19:** Canela em rama (1kg).
  - **Item 29:** Chá mate (250g).
  - **Item 30:** Coco ralado (100g).
  - **Item 31:** Condimento colorífico em pó (1kg).
  - **Item 35:** Extrato de tomate (840g).
  - **Item 62:** Mistura para bolo (400g).
  - **Item 64:** Orégano (80g).
  - **Item 80:** Vinagre (750ml).

Exclusão de orçamentos com incorreções na gramatura ou especificação (como extrato de tomate em lata de 840g sem pele/sementes).

Eliminação de Variações Extremas: Expurgos de picos de preço para manter a amostra coesa e exequível

Para melhor garantir o preço médio que será utilizado como parâmetro, utilizamos o coeficiente de variação, através da seguinte fórmula:

$$CV = \frac{DP}{(X * 100)}$$

CV → Coeficiente de Variação
DP → Desvio Padrão
X → Média dos Dados

Onde:
DP → é o desvio padrão
X → é a média dos dados
CV → é o coeficiente de variação

Ressalta-se que a análise do Coeficiente de Variação é relativa, logo o resultado é em percentual, onde, as grandezas são inversamente proporcionais, qual seja: quanto menor o coeficiente mais consistente são os dados.

Dessa forma, estabelecemos a seguinte escala:
CV < 10% → baixa variação;
CV > 10,01 e < 25→ média variação
CV > 25,01 → alta variação.

IV - MEMÓRIA DE CÁLCULO E CONCLUSÃO

4.1. O preço estimado da contratação é **R$ 748. 351,55 (setecentos e quarenta e oito mil e trezentos e cinquenta e um reais e cinquenta e cinco centavos)** conforme memória de cálculo abaixo:

4.2. Após a realização de pesquisa de preços em conformidade com o Art. 23 da Lei 14.133/2021, certifica-se que o preço estimado para a presente contratação é compatível com os praticados no mercado.

V - IDENTIFICAÇÃO DOS AGENTES RESPONSÁVEIS PELA PESQUISA DE PREÇOS

5.1. A presente pesquisa de preços foi conduzida por: Gabrielly Azevedo Machado

Gabrielly A.
Gabrielly Azevedo Machado
Fase Interna

Thierry França Porato
Secretário Municipal de Educação, Cultura e Esportes

Alcinópolis/MS, 29 de outubro de 2026.