

4 Planta de Situação
1: 2000

1 Planta Baixa
1: 150

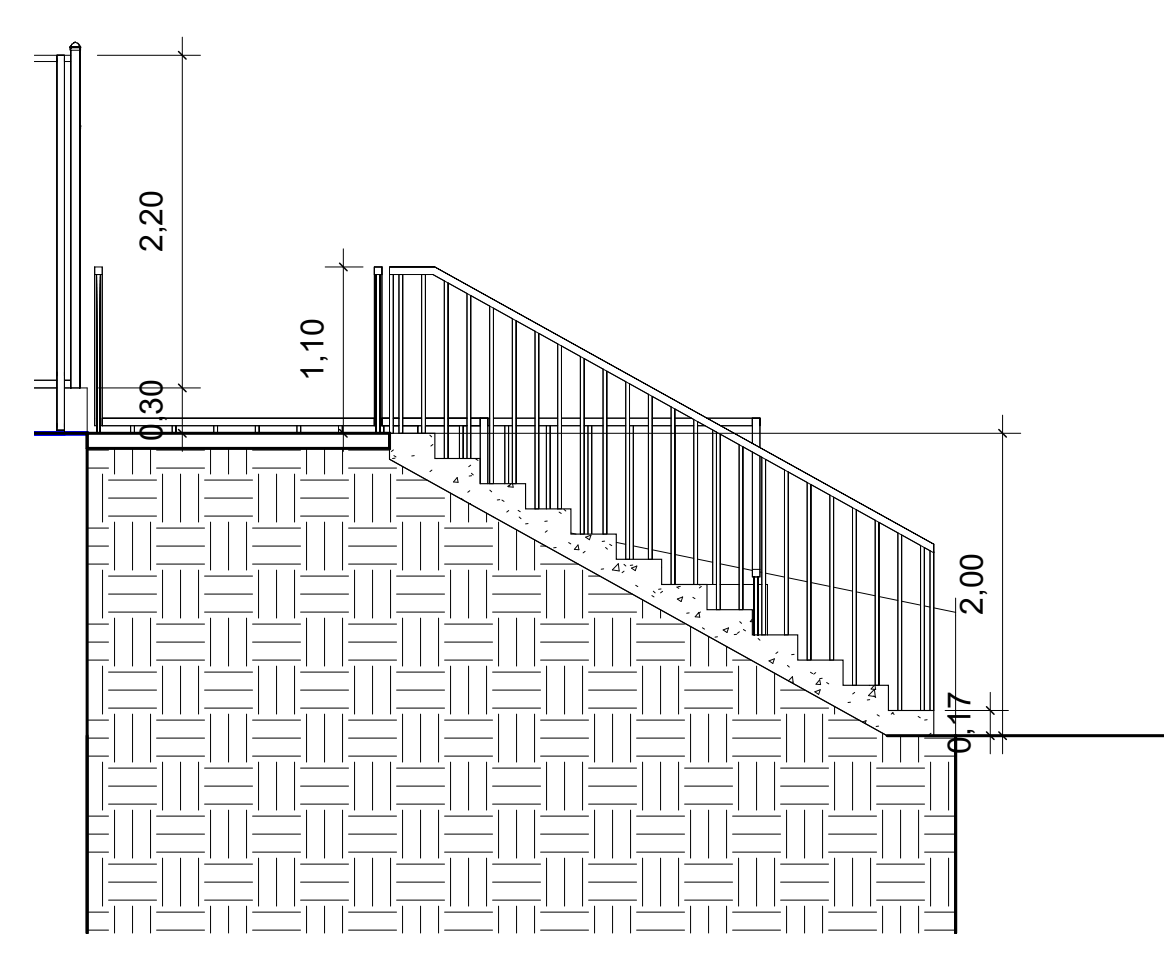

2 Corte AA
1: 50

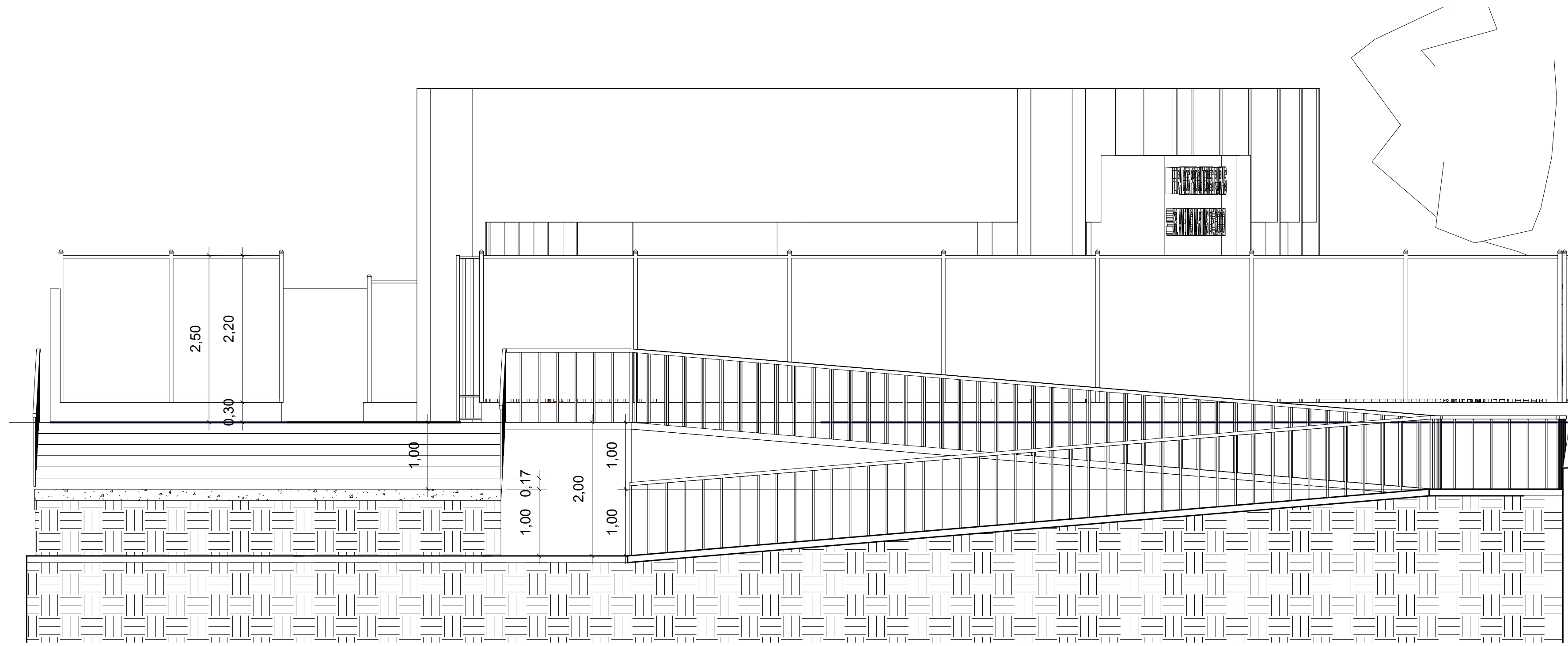

3 Corte BB
1: 50

PROJETO ARQUITETÔNICO FEIRA MUNICIPAL

Obra: AMPLIAÇÃO FEIRA DOS PRODUTORES RURAIS SR. AVELINO MARTINS DE
GODOI
Endereço: QUADRA 11, PARTE 07 DO LOTE ÚNICO
Proprietário: PREFEITURA MUNICIPAL DE JAÚ DO TOCANTINS

QUADRO DE ÁREAS ANALÍTICO	ASS. :
ÁREA TOTAL CONSTRUIDA	ASS. :
ESCALA:	DATA:
INDICADAS	Março/2025
DESENHO:	ARQUIVO:
Eng. Civil Italo de O. Silva	Eng. Civil Italo de O. Silva

CONTEÚDO:
1- Planta Baixa
2- Corte AA
3- Corte BB
4- Planta de Situação

COELHONETO
ARQUITETURA E DESIGN

COELHO NETO
Arquiteto e Urbanista
CNPJ: 37.384.413/0001-01
PROPRIETÁRIO

ASS.:
PREFEITURA MUNICIPAL DE JAÚ DO TOCANTINS
CNPJ: 37.384.413/0001-01
PROPRIETÁRIO

ASS.:
ENG. JOSÉ COELHO DE OLIVEIRA
ENG. CIVIL E ENG. DE RES. DO TRABALHO OCREA 184833D-TO
AUTOR DO PROJETO

ASS.:
CO-AUTOR DO PROJETO

ASS.:
ENG. JOSÉ COELHO DE OLIVEIRA
ENG. CIVIL E ENG. DE RES. DO TRABALHO OCREA 184833D-TO
RESPONSÁVEL TÉCNICO

FOLHA
01/02

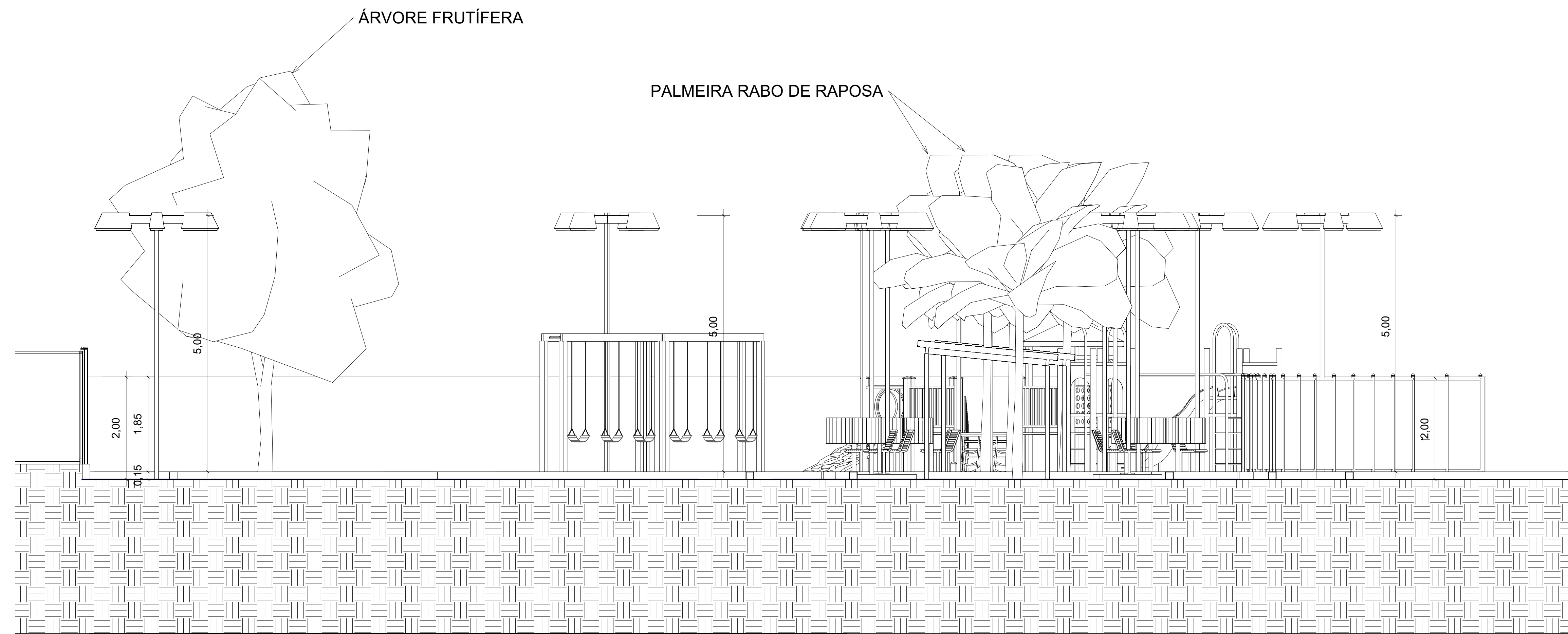

1 Corte CC
1:50

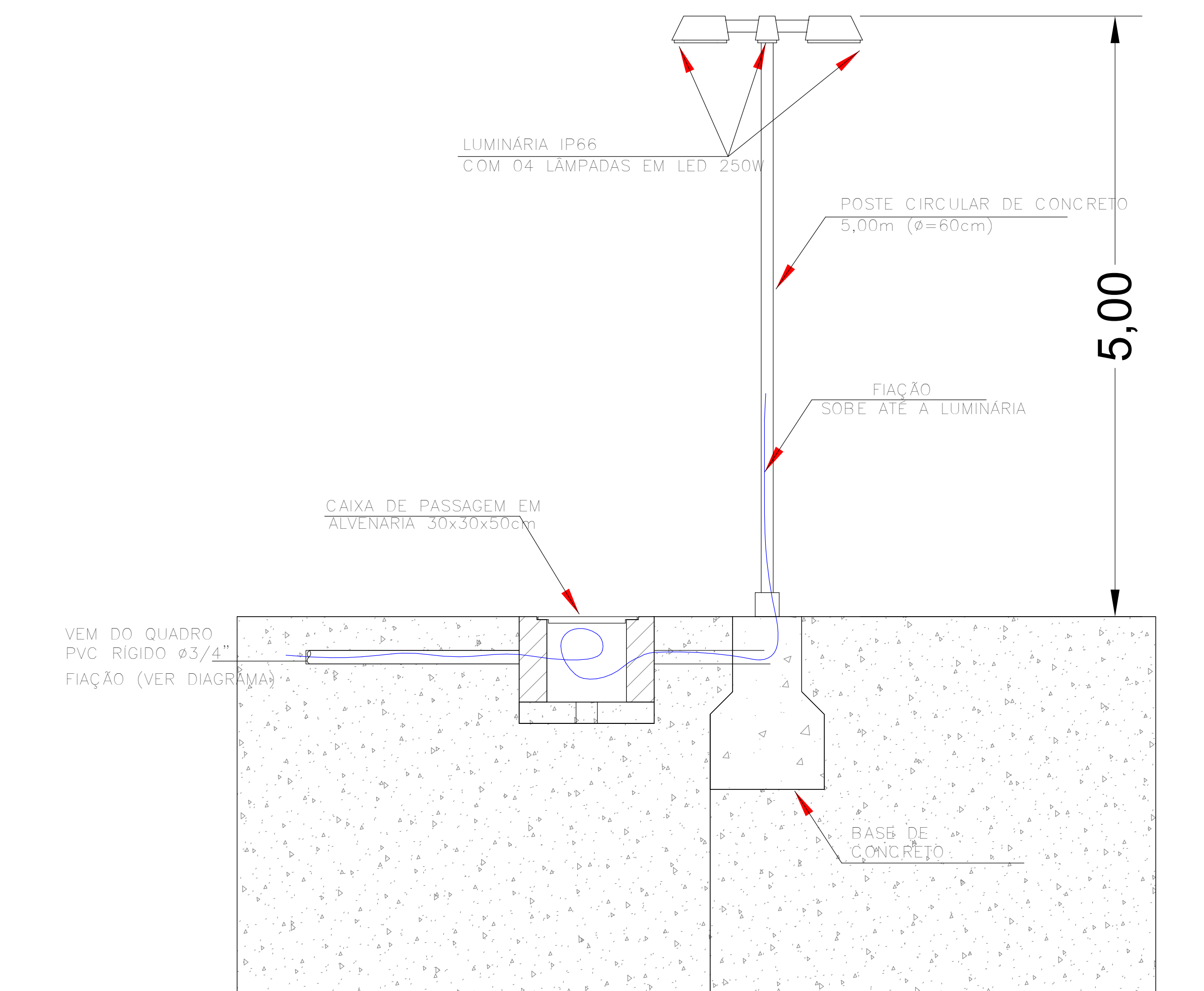

3 Detalhe Poste
Sem Escala

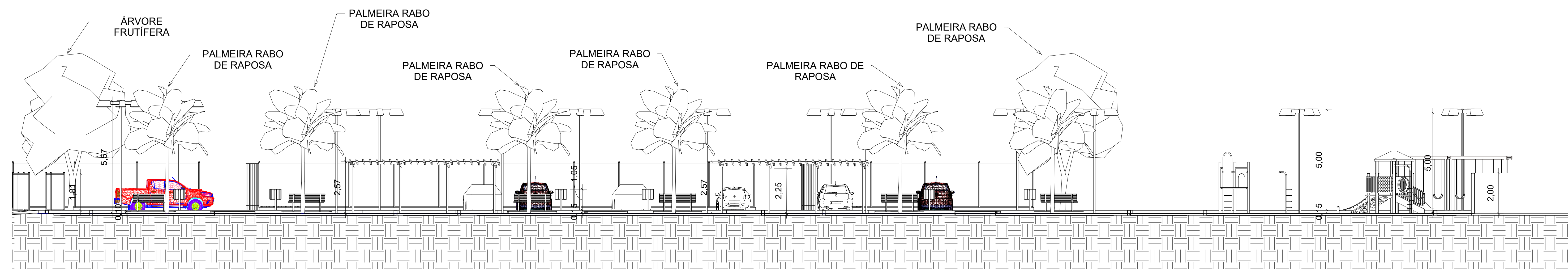

2 Corte DD
1:100



PROJETO ARQUITETÔNICO FEIRA MUNICIPAL

Obra: AMPLIAÇÃO FEIRA DOS PRODUTORES RURAIS SR. AVELINO MARTINS DE GODOI
Endereço: QUADRA 11, PARTE 07 DO LOTE ÚNICO
Proprietário: PREFEITURA MUNICIPAL DE JAU DO TOCANTINS

QUADRO DE ÁREAS ANALÍTICO	ASS.:
ÁREA TOTAL CONSTRUIDA	PREFEITURA MUNICIPAL DE JAU DO TOCANTINS CNPJ: 37.384.413/0001-01 PROPRIETÁRIO
ÁREA TOTAL	ENG. JOSÉ COELHO DE OLIVEIRA ENG. CIVIL E ENG. DE RES. DO TRABALHO ODEA 184833D-TO AUTOR DO PROJETO
ÁREA TOTAL	ASS.:
ÁREA TOTAL	CO-AUTOR DO PROJETO
ÁREA TOTAL	ASS.:
ÁREA TOTAL	ENG. JOSÉ COELHO DE OLIVEIRA ENG. CIVIL E ENG. DE RES. DO TRABALHO ODEA 184833D-TO RESPONSÁVEL TÉCNICO
ESCALA:	DESENHO:
INDICADAS	ARQUIVO:
Março/2025	Eng. Civil Italo de O. Silva

CONTEÚDO:
1- Corte CC
2- Corte DD
3- Detalhe do Poste

COELHO NETO
ARQUITETURA E PAISAGEM
COELHO NETO ENGENHARIA E PARTICIPAÇÕES
CNPJ: 16.082.000/0001-01
RUA: RUA DA SERRA, 100 - JARDIM SÃO CARLOS - JAU DO TOCANTINS - TO

FOLHA
02/02