

PLANTA BAIXA CONSTRUÇÃO E DEMOLIÇÃO
1 : 75

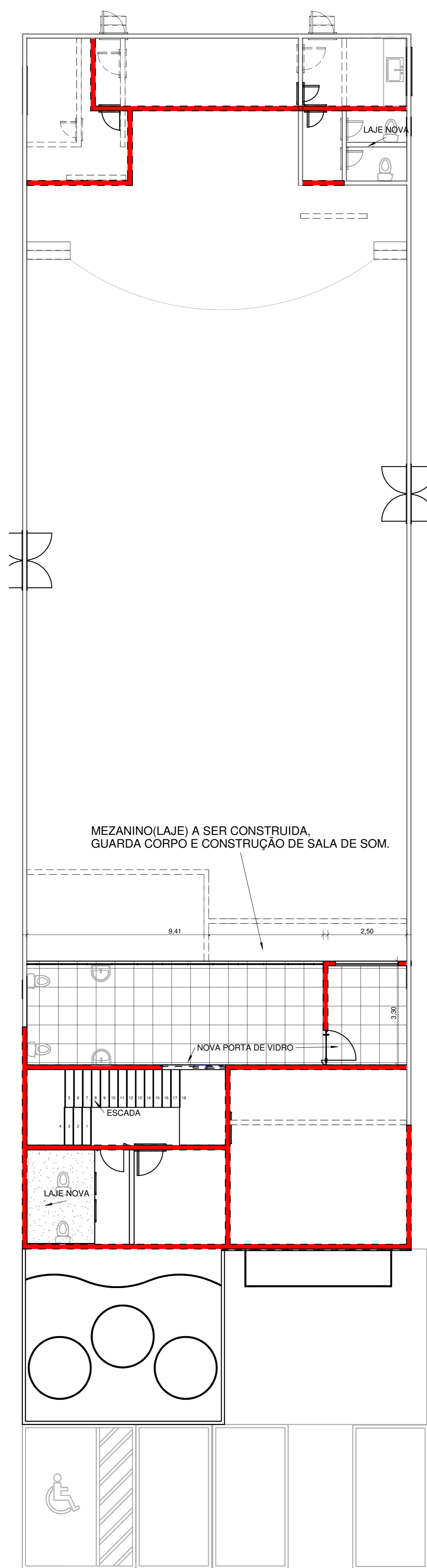

CONSTRUÇÃO E DEMOLIÇÃO PISO 2
1 : 75

LEGENDA DE INDICAÇÕES	
Indicação de corte: Número do corte Número da prancha	Indicação de elevação: Nome da vista Número da elevação
Indicação de nível: Nível acabado	Indicação de nível: Nível acabado
Indicação de esquadria: Tipo porta/ janela	Indicação de ambiente: Ambiente Nome área

Legenda de indicações
1 : 1

Legenda	
	Parede existente a ser regularizada
	Parede demolida aprovado alvará

Legenda de modificação
1 : 50

Legenda de paredes

Paredes a construir

Paredes a demolir

Paredes a manter

Legenda de paredes
1 : 50

LEGENDA DE PORTAS:

PORTAS:
A - 80x210 F - 400x210

B - 70x210

C - 60x210

D - 100x210

E - 110x210

PV - PORTA DE VIDRO

PGF - PORTA CORTA FOGO 180x210

(VM) VENTILAÇÃO MECÂNICA

Legenda de portas
1 : 250

LEGENDA DO PASSEIO:

LEGENDA DE REPRESENTAÇÃO GRÁFICA NO PASSEIO	
SÍMBOLO	DESCRIÇÃO
	COTA DA LARGURA DO PASSEIO
	FAIXA LIVRE PARA CIRC. DE PEDESTRES
	MOBILIÁRIO URBANO
	NÍVEIS
	INCLINAÇÕES LONGITUDINAIS E TRANSVERSAIS DO TERRENO
	ÁRVORE(S) EXISTENTES(S)
	ÁRVORE(S) A SER(EM) SUPRIMIDA(S)
	ÁRVORE(S) PROPOSTA(S) PARA PLANTIO
	POSTE(S) EXISTENTE(S)
	BOCA(S) DE LOBO EXISTENTE(S)
	NOTA - PISO ANTIDERRAPANTE
	PISO TÁTIL
	DEGRAUS
	REBAIXO(S) DE ACESSO
	REBAIXO(S) PARA DEFICIENTES E MOBILIDADE REDUZIDA
	PORTÃO DE VEÍCULOS
	ACESSO DE PEDESTRES
	FAIXA AJARDINADA
	SUPORTE FIXO DE LIXO

Legenda do passeio
1 : 250

NOTAS:

- OS COMODOS E OS COMPARTIMENTOS DAS UNIDADES AUTÔNOMAS ATENDEM O DISPOSTO NA LEI 8725/98 E DECRETO 13.842/10
- OS VÃOS DE VENTILAÇÃO E ILUMINAÇÃO DE TODA A EDIFICAÇÃO ATENDEM O DISPOSTO NA LEI 10708/03 E DECRETO 13.842/10
- DE QUANDO CORRETE E COMBINAÇÃO ATENDEM O DISPOSTO NA LEGISLAÇÃO EM VIGOR, INCLUSIVE NO QUE SE REFERE A ACESSIBILIDADE
- AS INCLINAÇÕES DAS RAMPAIS ESTÃO CONFORME EXIGIDO NA LEGISLAÇÃO VIGENTE
- A EDIFICAÇÃO ATENDE A LEGISLAÇÃO REFERENTE À ACESSIBILIDADE DE PESSOAS PORTADORAS DE MOBILIDADE REDUZIDA
- AS PORTAS DE SAÍDA DE EMERGENCIA SÃO DEVIDAMENTE SINALIZADAS E AS JANELAS DE VENTILAÇÃO DEVIDAMENTE SINALIZADAS
- AS PORTAS DE SAÍDA DE EMERGENCIA SÃO DEVIDAMENTE SINALIZADAS E AS JANELAS DE VENTILAÇÃO DEVIDAMENTE SINALIZADAS
- AS PORTAS DE SAÍDA DE EMERGENCIA SÃO DEVIDAMENTE SINALIZADAS E AS JANELAS DE VENTILAÇÃO DEVIDAMENTE SINALIZADAS
- AS PORTAS DE SAÍDA DE EMERGENCIA SÃO DEVIDAMENTE SINALIZADAS E AS JANELAS DE VENTILAÇÃO DEVIDAMENTE SINALIZADAS
- AS PORTAS DE SAÍDA DE EMERGENCIA SÃO DEVIDAMENTE SINALIZADAS E AS JANELAS DE VENTILAÇÃO DEVIDAMENTE SINALIZADAS

Notas

1 : 250

ANOTAÇÕES

- JORNAL DE PICO DEVERÁ SER SEM ANOTAÇÕES
- TODAS AS PAREDES INTERNAS E EXTERNAS DEVERÃO SER SINALIZADAS, EXCETO NAS ÁREAS DE REVESTIMENTO CERÂMICO
- AS PORTAS DE MADEIRA DEVERÃO SER SUSTITUIDAS POR NOVAS PORTAS
- AS PORTAS DE SAÍDA DE EMERGENCIA VÃO SER COLOCADAS EM ABERTURAS JÁ EXISTENTES, E O VÃO SER PREENCHIDO DE ALUMINIAÇÃO
- VENTILAÇÃO DE LOÇAS SANITÁRIAS EM TODOS OS BANHEIROS, INCLUSIVE NO BANHEIRO PCDS CONFORME A NORMA DA NBR 9050:2020

NOTAS

1 : 250

PROJETO DE REFORMA E AMPLIAÇÃO



CONTATO: (63) 98464-5726

OBRA: INSTITUCIONAL- REFORMA E AMPLIAÇÃO DO CENTRO DE EVENTOS DE BRASÍLIA DO TOCANTINS-TO	FRANCHA: 01/04	TAMANHO: A0
	ÁREAS:	
ENDEREÇO: AVENIDA JOÃO MENDES FRAZÃO, CENTRO DE BRASÍLIA DO TOCANTINS-TO	TERRENO: 776,44 m²	TAXA DE OCUPAÇÃO: 61,44 %
	A CONSTRUIR: 602,92 m²	TAXA DE ÁREA LIVRE: 38,56 %
	EXISTENTE: 400,70 m²	TOTAL: 477,24 m²

PROPRIETÁRIO:	ASS: _____	PREFEITURA MUNICIPAL DE BRASÍLIA DO TOCANTINS-TO	CPA 37.428.718/9001-07
AUTOR RESP. TEC.:	ASS: _____	JOSÉLIO J. DA SILVA JR	CREA PI 11896/0 TO
ESCALAS: INDICADAS	DATA: 04/10/2026	CONFERIDO	DESENHO: EMILIO DALL AGUIRE
CONTEUDO: PLANTA BAIXA DE CONSTRUÇÃO E DEMOLIÇÃO, PLANTA DE CONTRUÇÃO E DEMOLIÇÃO DO PISO 2, LEGENDA DE PORTAS, LEGENDA DE MODIFICAÇÃO, LEGENDA DE INDICAÇÃO, LEGENDA DE PASSEIO, NOTAS			
BOMBEIRO:	NATURATINS:	PREFEITURA:	